

IDENTIFICAÇÃO E LOCALIZAÇÃO

Município: Arapeí

Equipe: Mario Rubens, Mikhael

Latitude: 7492442

Longitude: 556291

Setor de Risco: ARP/001/001/DES/

Data: 11/11/2021

Datum: Sirgas 2000/UTM 23S

MOTIVO DA DESCARACTERIZAÇÃO DA ÁREA EM ANÁLISE

- | | |
|--|---|
| <input type="checkbox"/> Segurança Pública | <input checked="" type="checkbox"/> Descaracterização Hidrológica |
| <input type="checkbox"/> Acesso não autorizado | <input type="checkbox"/> Descaracterização Geológica |
| <input type="checkbox"/> Outro: | |

Observação: Não ocorre processo de inundação na área, apenas alagamento que está fora do escopo do projeto



Área
ARP/001/001/DES

1:1.000

Datum: Sirgas 2000

~ Curvas de nível (5m)

--- Áreas descaracterizadas

IDENTIFICAÇÃO E LOCALIZAÇÃO

Município: Arapeí **Nome da área:** ARP/002 **Setor de Risco:** ARP/002/001/ENX/R2/V1
Endereço: Rua Joaquim Gomes Salgueiro **Bairro:** Jardim Recanto da Lagoa
Condições de acesso: Livre para ambulância, ônibus e caminhões **Data:** 11/11/2021
Equipe: Mario Rubens, Mikhael **Latitude:** 7492726 **Longitude:** 555815 **Sirgas 2000/UTM 23S**
Município fronteira: Arapeí 100%

CARACTERÍSTICAS DA ÁREA EM ANÁLISE
HIDROGRAFIA E HIDROLOGIA
CLIMA

Bacia hidrográfica: Paraíba do Sul **Área da microbacia (km²):** 96,00 **Pluviosid. média anual (mm):** 1550
Sub-compartimento Hidráulico: Região da Serra da Bocaina A **Vazão média do rio (m/s²):**
Perfil da vertente: Côncava **Temperat. média anual (°C):** 20
Sub-bacia: Rio do Barreiro de Baixo **Excedente hídrico anual (mm):** 650
Posição da sub-bacia em relação ao sub-compartimento: Média

PAISAGEM

Estágio de ocupação: Em consolidação (30-80%) **Tipo de cobertura da terra:** Solo exposto Outra:
 Mata Mata Ciliar Área impermeabilizada
 Árvores Área desmatada Bananeiras
 Arbustiva Rasteira Cultivo
Composição granulométrica do solo: Não observado
Classificação do solo: Não observado
Pedologia: Área Urbana **Geologia:** Complexo Paraíba do Sul, unidade terrígena com intercalações carbonáticas

CARACTERÍSTICAS DO SETOR EM ANÁLISE
CARACTERÍSTICAS DO PROCESSO
HISTÓRICO DE EVENTOS DE INUNDAÇÃO

Tipo de processo: Inundação Enchente Alagamento Enxurrada
Nível da inundação (m): **Nível da enchente (m):** **Nível da alagamento (m):** **Nível da enxurrada (m):** 0,4
Processos associados: Erosão Solapamento Assoreamento Não identificado
Tipo de processo erosivo: Erosão laminar Boçorocas Sulcos Ravinas
Data dos Eventos: 2018, 2019
Nível de recorrência: Mais de 2 ocorrências

Foram realizadas intervenções para mitigação? Não

De acordo com os relatos dos moradores as intervenções:

CARACTERÍSTICAS DA DRENAGEM ASSOCIADA

Tipo de Canal: Natural Canalizado aberto Margem com solo exposto Margem impermeabilizada Via não pavimentada
 Retificado Canalizado fechado Margem com vegetação Via Pavimentada
Geometria do canal: **Alt. do talude marginal (m):** **Larg. do canal (m):** **Alt. da lâmina d'água (m):** **Inclin. do talude marginal (m):** **Larg. da lâmina d'água (m):**
Presença de: Mata ciliar Lixo e entulho Não informado
Dist. do elemento em risco ao topo do talude marginal (m): **Curv. do canal:** **Morf. do canal:** Não se aplica
Obs.:

INTERVENÇÕES NO CANAL

Barragem Travessia Captação d'água
 Piscinão Canalização aberta Dique
 Ponte Canalização fechada Não existe intervenção
Descrição:

CARACTERÍSTICAS DA OCUPAÇÃO

Densidade de ocupação: Média (30 - 70%)

INFRAESTRUTURA E SANEAMENTO

Tipo Construtivo (%): Alvenaria: 100 Outros: 0 Madeira: 0
Padrão Alta - edificações exclusivamente com alvenaria e com estruturação (inclusive vigas e laje)
Construtivo: **Abastecimento de água:** Água encanada Poço/Cisterna/Cacimba Mina d'água Caminhão pipa Outro:
Destino do esgoto: Coleta de esgoto/encanado Fossa séptica Fossa rudimentar Esgoto a céu aberto Lançamento irregular em corpo hídrico Outro:
Sistema de Coleta de Lixo Lixo Coletado Lixo Queimado Lixo Enterrado Coleta não observada
Área (m²): 8215,26
Obs:

ANÁLISE DE RISCO

Grau de risco: R2 - Risco Médio **Moradias:** Há moradias em risco? Sim **Vias de acesso (%):** Pavimentadas: 100
Vulnerabilidade: VO2 (Médio a bom padrão construtivo) **Nº de moradias:** 12 **Não pavimentadas:** 0
Periculosidade: PI1 (Alta possibilidade de impacto) **Nº de moradores:** 37
Processo Hidrológico: PH2 (alta energia cinética)



Setor mapeado
ARP/002/001/ENX/R2/V1

0 30 60 m
 Datum: Sirgas 2000

1:2.000

● Identificação fotográfica	Grau de Risco para Inundação e Enxurrada
~ Curvas de nível (5m)	/// R2 - Risco Médio
■ Área mapeada	Grau de Vulnerabilidade para Inundação e Enxurrada
	□ V1 - Baixa

DOCUMENTAÇÃO FOTOGRÁFICA:



Foto: 1636652366559.jpg ID: 31
Visão geral da área



Foto: 1636652391173.jpg ID: 32
Imóveis afetados pelo processo



Foto: 1636652459135.jpg ID: 33
Limite da área atingida pelo processo



Foto: 1636654880460.jpg ID: 34
Imóveis afetados pelo processo



Foto: 1636654785970.jpg ID: 35
Visão geral da área



Foto: 1636654857889.jpg

ID:

36

Imóveis afetados pelo processo

RECOMENDAÇÕES DE MEDIDAS ESTRUTURAIS E NÃO ESTRUTURAIS:

- Proteção superficial das margens (intervenções de pequeno porte; gabião, manta, impermeabilização asfáltica, solo-cimento, argamassa, tela ou outros métodos)
- Controle da drenagem superficial e erosão do solo (melhoria na infiltração, disciplinamento das águas, estabilização de taludes)
- Intervenções no canal para redução da vazão (recomposição do canal ou modificações na forma e trajeto; exige estudos hidrológicos e projetos específicos)
- Intervenções no canal para aumento da vazão (como redução da rugosidade do leito; ou drenagem, ou alteração de estruturas, demanda estudos hidrológicos e projetos específicos)
- Construção de piscinões (reservatórios de amortização) e/ou parques lineares e áreas de lazer (áreas de acumulação local)
- Proteção superficial das margens (recuperação e proteção vegetal)
- Implantação de Plano Preventivo de Defesa Civil e Planos de Contingência
- Implementação de sistema de previsão e alerta de cheias
- Serviço de limpeza e recuperação
- Construção de diques e polders
- Outra:

IDENTIFICAÇÃO E LOCALIZAÇÃO

Município: Arapeí **Nome da área:** ARP/003 **Sector de Risco:** ARP/003/001/INU/R1/V1
Endereço: Rua Maria de Lurdes Rodrigues **Bairro:** Centro
Condições de acesso: Livre para ambulância, ônibus e caminhões **Data:** 11/11/2021
Equipe: Mario Rubens, Mikhael **Latitude:** 7492646 **Longitude:** 556957 **Sirgas 2000/UTM 23S**
Município fronteira: Arapeí 100%

CARACTERÍSTICAS DA ÁREA EM ANÁLISE

HIDROGRAFIA E HIDROLOGIA

CLIMA

Bacia hidrográfica: Paraíba do Sul **Área da microbacia (km²):** 62,59 **Pluviosid. média anual (mm):** 1550
Sub-compartimento Hidráulico: Região da Serra da Bocaina A **Vazão média do rio (m/s²):** 0,10 **Temperat. média anual (°C):** 21
Sub-bacia: Rio do Barreiro de Baixo **Perfil da vertente:** Côncava **Excedente hídrico anual (mm):** 600
Posição da sub-bacia em relação ao sub-compartimento: Baixa

PAISAGEM

Estágio de ocupação: Consolidado (>80%) **Tipo de cobertura da terra:** Solo exposto Outra:
 Mata Mata Ciliar Área impermeabilizada
 Silte argiloso Árvores Área desmatada Bananeiras
Classificação do solo: Medianamente compactado / Médio Arbustiva Rasteira Cultivo
Pedologia: Latossolos **Geologia:** Complexo Paraíba do Sul, unidade terrígena com intercalações carbonáticas

CARACTERÍSTICAS DO SETOR EM ANÁLISE

CARACTERÍSTICAS DO PROCESSO

HISTÓRICO DE EVENTOS DE
INUNDAÇÃO

Tipo de processo:
 Inundação **Nível da inundação (m):** 0,7 Erosão Erosão laminar
 Enchente **Nível da enchente (m):** Solapamento Boçorocas
 Alagamento **Nível da alagamento (m):** Assoreamento Sulcos
 Enxurrada **Nível da enxurrada (m):** Não identificado Ravinas

Data dos Eventos:
2000, 2001, 2006, 2011
Nível de recorrência:
Mais de 2 ocorrências

Foram realizadas intervenções para mitigação? Sim

De acordo com os relatos dos moradores as intervenções: Mitigaram grande parte do processo

CARACTERÍSTICAS DA DRENAGEM ASSOCIADA

Tipo de Canal: Natural Retificado **Geometria do canal:** **Presença de:**
 Canalizado aberto Canalizado fechado **Alt. do talude marginal (m):** 3 Mata ciliar
 Margem com solo exposto Margem com vegetação **Larg. do canal (m):** 5 Lixo e entulho
 Margem impermeabilizada Via Pavimentada **Alt. da lâmina d'água (m):** 0,3 Não informado
 Via não pavimentada **Inclin. do talude marginal (m):** 60
Larg. da lâmina d'água (m): 2
Dist. do elemento em risco ao topo do talude marginal (m): 8 **Curv. do canal:** Pouco curvo (>0 a 60°)
Morf. do canal: Curvilíneo

Obs.:

INTERVENÇÕES NO CANAL

Barragem Travessia Captação d'água
 Piscinão Canalização aberta Dique
 Ponte Canalização fechada Não existe intervenção

Descrição:

CARACTERÍSTICAS DA OCUPAÇÃO

Densidade de ocupação: Alta (> 70%)

INFRAESTRUTURA E SANEAMENTO

Tipo Construtivo (%):
Abastecimento de água: Água encanada **Destino do esgoto:** Coleta de **Sistema de Coleta de Lixo:** Lixo Coletado
Alvenaria: 100 Outros: 0 Poço/Cisterna/Cacimba **esgoto/encanado** Lixo Queimado
Madeira: 0 Mina d'água Fossa séptica Lixo Enterrado
Padrão Alta - edificações exclusivamente com Fossa rudimentar Coleta não observada
Constru- alvenaria e com estruturação (inclusive Esgoto a céu aberto
tivo: vigas e laje) Outro: Lançamento irregular em corpo hídrico
 Outro:
Área (m²): 41074,77

Obs:

ANÁLISE DE RISCO

Grau de risco: R1 - Risco Baixo **Moradias:** **Vias de acesso (%):**
Vulnerabilidade: VO2 (Médio a bom padrão construtivo) **Há moradias em risco?** Sim **Pavimentadas:** 100
Periculosidade: PI1 (Alta possibilidade de impacto) **Nº de moradias:** 1 **Não pavimentadas:** 0
Processo Hidrológico: PH1 (Enchente e inundação lenta) **Nº de moradores:** 3

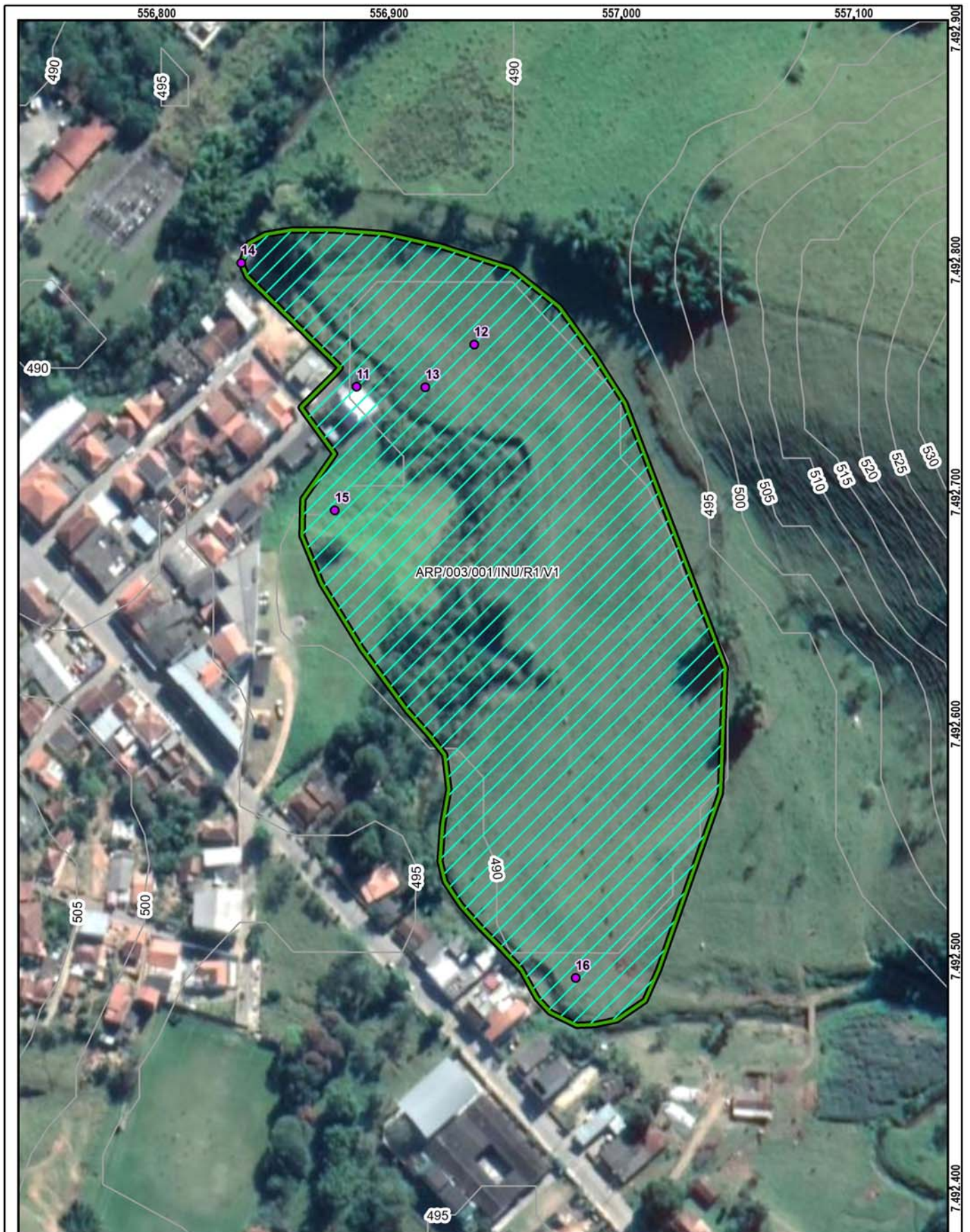

Setor mapeado
ARP/003/001/INU/R1/V1

0 30 60 m
 Datum: Sirgas 2000

1:2.000

● Identificação fotográfica	Grau de Risco para Inundação e Enxurrada
~ Curvas de nível (5m)	/// R1 - Risco Baixo
⊞ Área mapeada	Grau de Vulnerabilidade para Inundação e Enxurrada
	▭ V1 - Baixa

DOCUMENTAÇÃO FOTOGRÁFICA:



Foto: 1636644371496.jpg ID: 11
Detalhe para nível de atingimento



Foto: 1636644463493.jpg ID: 12
Limite da área atingida pelo processo



Foto: 1636644488619.jpg ID: 13
Visão geral da drenagem



Foto: 1636645369009.jpg ID: 14
Visão geral da drenagem,



Foto: 1636646136585.jpg ID: 15
Limite da área atingida pelo processo



Foto: 1636647022467.jpg

ID:

16

Visão geral da drenagem

RECOMENDAÇÕES DE MEDIDAS ESTRUTURAIS E NÃO ESTRUTURAIS:

- Proteção superficial das margens (intervenções de pequeno porte; gabião, manta, impermeabilização asfáltica, solo-cimento, argamassa, tela ou outros métodos)
- Controle da drenagem superficial e erosão do solo (melhoria na infiltração, disciplinamento das águas, estabilização de taludes)
- Intervenções no canal para redução da vazão (recomposição do canal ou modificações na forma e trajeto; exige estudos hidrológicos e projetos específicos)
- Intervenções no canal para aumento da vazão (como redução da rugosidade do leito; ou drenagem, ou alteração de estruturas, demanda estudos hidrológicos e projetos específicos)
- Construção de piscinões (reservatórios de amortização) e/ou parques lineares e áreas de lazer (áreas de acumulação local)
- Proteção superficial das margens (recuperação e proteção vegetal)
- Implantação de Plano Preventivo de Defesa Civil e Planos de Contingência
- Implementação de sistema de previsão e alerta de cheias
- Serviço de limpeza e recuperação
- Construção de diques e polders
- Outra:

IDENTIFICAÇÃO E LOCALIZAÇÃO

Município: Arapeí **Nome da área:** ARP/004 **Setor de Risco:** ARP/004/001/ESC/SM/V1
Equipe: Mario Rubens, Mikhael **Latitude:** 7497487 **Longitude:** 558431 **Sirgas 2000/ UTM 23S Data:** 11/11/2021
Endereço: Estrada dos Tropeiros Km393, Campo Alegre **Condições da via/Tipo de pavimentação:** Pavimentada
Condições de acesso: Livre para ambulância, ônibus e caminhões/ Asfalto **Município Fronteira:** Arapeí 100%

CARACTERÍSTICAS DA ÁREA EM ANÁLISE

PAISAGEM

Vegetação: Arbustiva, Área impermeabilizada, Árvores, Bananeiras, Mata, Rasteira, Solo exposto

Cobertura superficial: Colúvio, Saprolito, Solo desenvolvido, Solo pouco desenvolvido

Geologia: Corpo Granito Rio Turvo

Perfil predominante das vertentes:

Perfil vertical: Convexo

Perfil horizontal: Divergente

Inclinação média (°): 15,19

Altura máx. da encosta (m): 125

Declividade da encosta: Baixa (0° - 30°)

Pedologia: Latossolos

Forma de relevo: Domínio de colinas dissecadas e morros baixos

Estágio de Ocupação: Em consolidação (30-80%)

CLIMA

Pluviosidade média anual (mm): 1.550

Temperat. média anual (°C): 20

Excedente hídrico anual (mm): 650

CARACTERÍSTICAS DO SETOR EM ANÁLISE

Posição na encosta: Topo Base Talvegue Ao longo da encosta Meia-Encosta
Declividade da encosta: Baixa (0° - 30°) **Altura máxima da encosta (m):** 40 **Inclinação média (°):** 20
Perfil predominante das vertentes: **Perfil vertical:** Convexo **Perfil horizontal:** Divergente

CONDICIONANTES

CONSTRUÇÃO

Tipo construção (%):

Alvenaria: 100

Madeira: 0

Outros: 0

Outros descrição:

Estágio de Ocupação: Loteamento em implantação

Densidade ocupação: Baixa (< 30%)

Área (m²): 4725,89

Obs.:

Padrão Construtivo:

Alto - edificações exclusivamente com alvenaria e com estruturação (inclusive vigas e laje)

MATERIAIS

Material predominante:

Colúvio. Esp (m):

Aluvião. Esp (m):

Saprolito. Esp (m):

Rocha alterada

Rocha sã

Tálus. Esp (m):

Solo desenvolvido. Esp (m): 8

Solo pouco desenvolvido. Esp (m):

Estruturas favoráveis/desfavoráveis à estabilidade

Rocha:

Sedimentos terciários arenosos

Sedimentos terciários argilosos

Granitóide, Gnaiss em Migmatito

Quartzito

Metassedimentar

Outro

Não observado

Descrição da rocha:

Solo:

Residual Transportado

Tipo do material transportado:

Colúvio Depósito antrópico Tálus

Composição: Silte arenoso

Tipo de solo: Medianamente compactado / Médio

Saturação do solo: Solo úmido, sem surgência de água

GEOMETRIA

Taludes Naturais:

Altura máxima (m):

Inclinação (°):

Taludes de Corte:

Altura máxima (m): 5

Inclinação (°): 70

Taludes de Aterro:

Tipo de talude: Lançado

Altura máxima(m): 8

Inclinação (°): 70

Distância predominante da moradia (m):

ao Topo do talude:

à Base do talude:

Distância predominante da moradia (m):

ao Topo do talude:

à Base do talude: 8

Distância predominante da moradia (m):

ao Topo do talude: 1

à Base do talude:

Perfil predominante da vertente:

Obs. talude natural:

Obs. talude de corte:

Obs. talude de aterro:

Obs. talude de aterro:

Depósito antrópico - material predominante:

Terra Lixo **Espessura (m):** 8

Entulho Outros **Volume (m³):**

Descrição:

Posição sobre o substrato:

Topo Meia encosta

Base

Tipo de substrato:

Talude natural

Talude de corte

Talude de aterro

Talude marginal

Parede Rochosa: **Distância predominante da moradia (m):** **Perfil predominante da vertente**
 Altura máxima (m): ao Topo do talude: **Obs.:**
 Inclinação (°): à Base do talude:

ESTRUTURAS

Estrutura em solo/rocha:
 Medidas estruturais solo/rocha:
 Nº de família de juntas:
 Densidade de juntas (espaçamento):
 Direção do mergulho estrutura/talude:

Matacões Dimensão aproximada (m²):
Descrição: **Distribuição espacial:**
 Angularoso Disperso
 Pouco arredondado Concentrado na base
 Arredondado Concentrado na meia encosta
 Concentrado no topo

VEGETAÇÃO

Mata Rasteira Área desmatada Bananeiras Mata Ciliar Outra:
 Árvores Arbustiva Solo exposto Área Impermeabilizada Cultivo

Obs.:

DRENAGEM E SANEAMENTO

Água: Concentração de água em superfície (Enxurrada) Lançamento de águas servidas em superfície Drenagens naturais Não observado
Coleta de lixo: Coletado Queimado Enterrado Não observado
Vazamento de tubulação: Água Esgoto Não há vazamento Não observado
Abastecimento: Água encanada Poço cisterna/cacimba Mina d'água Caminhão pipa Outro:
Destino do esgoto: Fossa séptica Fossa rudimentar Canalizado Céu aberto Lançamento irregular Outro:
Sistema de Drenagem Superficial: Precário **Posição mina d'água:**
Obs.:

EVIDÊNCIAS DE MOVIMENTAÇÃO

Trincas no terreno. Freq.: Feições erosivas em talude. Freq.: Baixa
 Trincas em muros. Freq.: Muros e paredes embarrigados. Freq.:
 Trincas na moradia. Freq.: Árvores, postes, muros inclinados. Freq.:
 Degraus de abatimento. Freq.: Cicatrizes de escorregamento. Freq.:
 Depósitos de corrida. Freq.: Depósitos de escorregamento. Freq.:
 Nenhuma
Ocorreu escorregamento antes? Não
Volume mobilizado (m³):
Alcance a partir da base (m):
Data da ocorrência:
Hora da ocorrência:
Obs.:

PROCESSOS DE INSTABILIZAÇÃO

Ocorrido **Esperado** **Não esperado** **Obs.:**

OCORRIDOS

Escorregamento: Planar raso Circular/Rotacional Cunha Rolamento de blocos Tombamento de blocos
 Rastejo Corridas Queda de blocos Desplacamento de blocos Rolamento de matacão
Erosão: Laminar Sulco Ravina Boçoroca Solapamento Outro tipo:
Local da ocorrência do processo: Talude natural Talude de corte Talude de aterro Talude marginal Depósito antrópico em encosta

ESPERADOS

Escorregamento: Planar raso Circular/Rotacional Cunha Rolamento de blocos Tombamento de blocos
 Rastejo Corridas Queda de blocos Desplacamento de blocos Rolamento de matacão
Erosão: Laminar Sulco Outro tipo:
Local da ocorrência do processo: Talude natural Talude de corte Talude de aterro Talude marginal Depósito antrópico em encosta

ANÁLISE DE RISCO

Grau de risco: R2 - Médio Nº de moradias em risco: 1 Nº de moradores em risco: 3
 Perigo: P3 - Alto Vulnerabilidade: V1 - Baixa
Obs.:



Setor mapeado
ARP/004/001/ESC/SM/V1

1:1.000

Datum: Sirgas 2000

<ul style="list-style-type: none"> Identificação fotográfica Curvas de nível (5m) Área mapeada 	<p>Grau de Risco para Escorregamento</p> <ul style="list-style-type: none"> SM - Setor de Monitoramento <p>Grau de Vulnerabilidade para Escorregamento</p> <ul style="list-style-type: none"> V1 - Baixa
--	--

DOCUMENTAÇÃO FOTOGRÁFICA:



Foto: 1636638408355.jpg ID: 11
Talude de corte com solo exposto



Foto: 1636638511716.jpg ID: 12
Presença de talude de aterro lançado



Foto: 1636639028939.jpg ID: 13
Visão geral do setor



Foto: 1636639075143.jpg ID: 14
Visão geral do setor

IDENTIFICAÇÃO E LOCALIZAÇÃO

Município: Arapeí **Nome da área:** ARP/005 **Setor de Risco:** ARP/005/001/ESC/SM/V2
Equipe: Mario Rubens, Mikhael **Latitude:** 7497090 **Longitude:** 556756 **Sirgas 2000/ UTM 23S Data:** 11/11/2021
Endereço: Rodovia dos Tropeiros, Campo Alegre Núcleo 3 **Condições da via/Tipo de pavimentação:** Não pavimentada
Condições de acesso: Com veículos de tipo 1.0 **Município Fronteira:** Arapeí 100%

CARACTERÍSTICAS DA ÁREA EM ANÁLISE

PAISAGEM

Vegetação: Arbustiva, Área impermeabilizada, Árvores, Bananeiras, Mata, Rasteira, Solo exposto
Cobertura superficial: Estruturas favoráveis/desfavoráveis à estabilidade, Rocha alterada, Saprolito, Solo desenvolvido, Solo pouco desenvolvido

Geologia: Corpo Granito Rio Turvo

Perfil predominante das vertentes:

Perfil vertical: Côncavo

Perfil horizontal: Planar

Inclinação média (°): 17,16

Altura máx. da encosta (m): 80

Declividade da encosta: Baixa (0° - 30°)

Pedologia: Latossolos

Forma de relevo: Domínio de colinas dissecadas e morros baixos

Estágio de Ocupação: Em consolidação (30-80%)

CLIMA

Pluviosidade média anual (mm): 1.550

Temperat. média anual (°C): 20

Excedente hídrico anual (mm): 650

CARACTERÍSTICAS DO SETOR EM ANÁLISE

Posição na encosta: Topo Base Talvegue Ao longo da encosta Meia-Encosta
Declividade da encosta: Baixa (0° - 30°) **Altura máxima da encosta (m):** 35 **Inclinação média (°):** 10
Perfil predominante das vertentes: **Perfil vertical:** Convexo **Perfil horizontal:** Convergente

CONDICIONANTES

CONSTRUÇÃO

Tipo construção (%):

Alvenaria: 100

Madeira: 0

Outros: 0

Outros descrição:

Estágio de Ocupação: Rarefeita (<30%)

Densidade ocupação: Baixa (< 30%)

Área (m²): 9682,98

Obs.:

Padrão Construtivo:

Alto - edificações exclusivamente com alvenaria e com estruturação (inclusive vigas e laje)

MATERIAIS

Material predominante:

Colúvio. Esp (m):

Aluvião. Esp (m):

Saprolito. Esp (m):

Rocha alterada

Rocha sã

Tálus. Esp (m):

Solo desenvolvido. Esp (m): 8

Solo pouco desenvolvido. Esp (m):

Estruturas favoráveis/desfavoráveis à estabilidade

Rocha:

Sedimentos terciários arenosos

Sedimentos terciários argilosos

Granitóide, Gnaise em Migmatito

Quartzito

Metassedimentar

Outro

Não observado

Descrição da rocha:

Solo:

Residual Transportado

Tipo do material transportado:

Colúvio Depósito antrópico Tálus

Composição: Silte arenoso

Tipo de solo: Medianamente compactado / Médio

Saturação do solo: Solo úmido, sem surgência de água

GEOMETRIA

Taludes Naturais:

Altura máxima (m):

Inclinação (°):

Taludes de Corte:

Altura máxima (m): 5

Inclinação (°): 70

Taludes de Aterro:

Tipo de talude:

Altura máxima(m):

Inclinação (°):

Distância predominante da moradia (m):

ao Topo do talude:

à Base do talude:

Distância predominante da moradia (m):

ao Topo do talude:

à Base do talude: 2

Distância predominante da moradia (m):

ao Topo do talude:

à Base do talude:

Perfil predominante da vertente:

Obs. talude natural:

Obs. talude de corte:

Obs. talude de aterro:

Depósito antrópico - material predominante:

Terra

Lixo

Espessura (m):

Entulho

Outros

Volume (m³):

Descrição:

Posição sobre o substrato:

Topo

Meia encosta

Base

Tipo de substrato:

Talude natural

Talude de aterro

Talude de corte

Talude marginal

Parede Rochosa: **Distância predominante da moradia (m):** **Perfil predominante da vertente**
 Altura máxima (m): ao Topo do talude: **Obs.:**
 Inclinação (°): à Base do talude:

ESTRUTURAS

Estrutura em solo/rocha:
 Medidas estruturais solo/rocha:
 Nº de família de juntas:
 Densidade de juntas (espaçamento):
 Direção do mergulho estrutura/talude:

Matacões Dimensão aproximada (m²):
Descrição: **Distribuição espacial:**
 Angularoso Disperso
 Pouco arredondado Concentrado na base
 Arredondado Concentrado na meia encosta
 Concentrado no topo

VEGETAÇÃO

Mata Rasteira Área desmatada Bananeiras Mata Ciliar Outra:
 Árvores Arbustiva Solo exposto Área Impermeabilizada Cultivo

Obs.:

DRENAGEM E SANEAMENTO

Água: Concentração de água em superfície (Enxurrada) Lançamento de águas servidas em superfície Drenagens naturais Não observado
Coleta de lixo: Coletado Queimado Enterrado Não observado
Vazamento de tubulação: Água Esgoto Não há vazamento Não observado
Abastecimento: Água encanada Poço cisterna/cacimba Mina d'água Caminhão pipa Outro:
Destino do esgoto: Fossa séptica Fossa rudimentar Canalizado Céu aberto Lançamento irregular Outro:
Sistema de Drenagem Superficial: Inexistente **Posição mina d'água:**
Obs.:

EVIDÊNCIAS DE MOVIMENTAÇÃO

Trincas no terreno. Freq.: Feições erosivas em talude. Freq.: Média
 Trincas em muros. Freq.: Muros e paredes embarrigados. Freq.:
 Trincas na moradia. Freq.: Árvores, postes, muros inclinados. Freq.:
 Degraus de abatimento. Freq.: Cicatrizes de escorregamento. Freq.:
 Depósitos de corrida. Freq.: Depósitos de escorregamento. Freq.:
 Nenhuma
Ocorreu escorregamento antes? Não
Volume mobilizado (m³):
Alcance a partir da base (m):
Data da ocorrência:
Hora da ocorrência:
Obs.:

PROCESSOS DE INSTABILIZAÇÃO

Ocorrido Esperado Não esperado **Obs.:**

OCORRIDOS

Escorregamento: Planar raso Circular/Rotacional Cunha Rolamento de blocos Tombamento de blocos
 Rastejo Corridas Queda de blocos Desplacamento de blocos Rolamento de matacão
Erosão: Laminar Solapamento Sulco Outro tipo: Ravina Boçoroca
Local da ocorrência do processo: Talude natural Talude de corte Talude de aterro Talude marginal Depósito antrópico em encosta

ESPERADOS

Escorregamento: Planar raso Circular/Rotacional Cunha Rolamento de blocos Tombamento de blocos
 Rastejo Corridas Queda de blocos Desplacamento de blocos Rolamento de matacão
Erosão: Laminar Sulco Outro tipo:
Local da ocorrência do processo: Talude natural Talude de corte Talude de aterro Talude marginal Depósito antrópico em encosta

ANÁLISE DE RISCO

Grau de risco: R2 - Médio Nº de moradias em risco: 8 Nº de moradores em risco: 24
 Perigo: P2 - Médio Vulnerabilidade: V2 - Moderada
Obs.:



DOCUMENTAÇÃO FOTOGRÁFICA:



Foto: 1636631948036.jpg ID: 21

Talude de corte com solo exposto



Foto: 1636632109581.jpg ID: 22

Talude de corte com solo exposto



Foto: 1636632910328.jpg ID: 23

Talude de corte com solo exposto

IDENTIFICAÇÃO E LOCALIZAÇÃO

Município: Arapeí **Nome da área:** ARP/005 **Setor de Risco:** ARP/005/002/ESC/SM/V2
Equipe: Mario Rubens, Mikhael **Latitude:** 7497136 **Longitude:** 556852 **Sirgas 2000/ UTM 23S Data:** 11/11/2021
Endereço: Rodovia dos Tropeiros, Campo Alegre Núcleo 3 **Condições da via/Tipo de pavimentação:** Não pavimentada
Condições de acesso: Com veículos de tipo 1.0 **Município Fronteira:** Arapeí 100%

CARACTERÍSTICAS DA ÁREA EM ANÁLISE

PAISAGEM

Vegetação: Arbustiva, Área impermeabilizada, Árvores, Bananeiras, Mata, Rasteira, Solo exposto
Cobertura superficial: Estruturas favoráveis/desfavoráveis à estabilidade, Rocha alterada, Saprolito, Solo desenvolvido, Solo pouco desenvolvido
Geologia: Corpo Granito Rio Turvo

CLIMA

Perfil predominante das vertentes: Pluviosidade média anual (mm): 1.550
Perfil vertical: Côncavo **Temperat. média anual (°C):** 20
Perfil horizontal: Planar **Excedente hídrico anual (mm):** 650
Inclinação média (°): 17,16
Altura máx. da encosta (m): 80
Declividade da encosta: Baixa (0° - 30°)
Pedologia: Latossolos
Forma de relevo: Domínio de colinas dissecadas e morros baixos
Estágio de Ocupação: Em consolidação (30-80%)

CARACTERÍSTICAS DO SETOR EM ANÁLISE

Posição na encosta: Topo Base Talvegue Ao longo da encosta Meia-Encosta
Declividade da encosta: Baixa (0° - 30°) **Altura máxima da encosta (m):** 35 **Inclinação média (°):** 10
Perfil predominante das vertentes: **Perfil vertical:** Côncavo **Perfil horizontal:** Convergente

CONDICIONANTES

CONSTRUÇÃO **Estágio de Ocupação:** Rarefeita (<30%) **Padrão Construtivo:**
Tipo construção (%): **Densidade ocupação:** Baixa (< 30%) Alto - edificações exclusivamente com alvenaria e com estruturação (inclusive vigas e laje)
Alvenaria: 100 **Área (m²):** 22094,09
Madeira: 0 **Obs.:**
Outros: 0
Outros descrição:

MATERIAIS

Material predominante: **Rocha:** **Solo:**
 Colúvio. Esp (m): Sedimentos terciários arenosos Residual Transportado
 Aluvião. Esp (m): Sedimentos terciários argilosos **Tipo do material transportado:**
 Saprolito. Esp (m): Granitóide, Gnaise em Migmatito Colúvio Depósito antrópico Tálus
 Rocha alterada Quartzito **Composição:** Silte arenoso
 Rocha sã Metassedimentar **Tipo de solo:** Medianamente compactado / Médio
 Tálus. Esp (m): Outro **Saturação do solo:** Solo úmido, sem surgência de água
 Solo desenvolvido. Esp (m): 8 Não observado
 Solo pouco desenvolvido. Esp (m): **Descrição da rocha:**
 Estruturas favoráveis/desfavoráveis à estabilidade

GEOMETRIA

Taludes Naturais: **Distância predominante da moradia (m):** **Perfil predominante da vertente:**
Altura máxima (m): ao Topo do talude: **Obs. talude natural:**
Inclinação (°): à Base do talude:
 Taludes de Corte: **Distância predominante da moradia (m):** **Obs. talude de corte:**
Altura máxima (m): 1 ao Topo do talude:
Inclinação (°): 90 à Base do talude: 4 **Obs. talude de aterro:**
 Taludes de Aterro: **Distância predominante da moradia (m):**
Tipo de talude: ao Topo do talude:
Altura máxima(m): à Base do talude:
Inclinação (°):
Posição sobre o substrato: **Tipo de substrato:** **Depósito antrópico - material predominante:**
 Topo Meia encosta Talude natural Talude de aterro Terra Lixo **Espessura (m):**
 Base Talude de corte Talude marginal Entulho Outros **Volume (m³):**
Descrição:

Parede Rochosa: **Distância predominante da moradia (m):** **Perfil predominante da vertente**
 Altura máxima (m): ao Topo do talude: **Obs.:**
 Inclinação (°): à Base do talude:

ESTRUTURAS

Estrutura em solo/rocha:
 Medidas estruturais solo/rocha:
 Nº de família de juntas:
 Densidade de juntas (espaçamento):
 Direção do mergulho estrutura/talude:

Matacões Dimensão aproximada (m²):

Descrição:

- Anguloso
 Pouco arredondado
 Arredondado

Distribuição espacial:

- Disperso
 Concentrado na base
 Concentrado na meia encosta
 Concentrado no topo

VEGETAÇÃO

- Mata Rasteira Área desmatada Bananeiras Mata Ciliar Outra:
 Árvores Arbustiva Solo exposto Área Impermeabilizada Cultivo

Obs.:

DRENAGEM E SANEAMENTO

Água:

- Concentração de água em superfície (Enxurrada)
 Lançamento de águas servidas em superfície
 Drenagens naturais
 Não observado

Coleta de lixo:

- Coletado
 Queimado
 Enterrado
 Não observado

Vazamento de tubulação:

- Água
 Esgoto
 Não há vazamento
 Não observado

Abastecimento:

- Água encanada
 Poço cisterna/cacimba
 Mina d'água
 Caminhão pipa
 Outro:

Destino do esgoto:

- Fossa séptica
 Fossa rudimentar
 Canalizado
 Céu aberto
 Lançamento irregular
 Outro:

Sistema de Drenagem Superficial: Inexistente

Posição mina d'água:

Obs.:

EVIDÊNCIAS DE MOVIMENTAÇÃO

- Trincas no terreno. Freq.: Feições erosivas em talude. Freq.:
 Trincas em muros. Freq.: Muros e paredes embarrigados. Freq.:
 Trincas na moradia. Freq.: Árvores, postes, muros inclinados. Freq.:
 Degraus de abatimento. Freq.: Cicatrizes de escorregamento. Freq.:
 Depósitos de corrida. Freq.: Depósitos de escorregamento. Freq.:
 Nenhuma

Ocorreu

escorregamento antes? Não

Volume mobilizado (m³):

Alcance a partir da base (m):

Data da ocorrência:

Hora da ocorrência:

Obs.:

PROCESSOS DE INSTABILIZAÇÃO

- Ocorrido Esperado Não esperado **Obs.:**

OCORRIDOS

Escorregamento:

- Planar raso Rastejo
 Circular/Rotacional Corridas
 Cunha Queda de blocos
 Rolamento de blocos Desplacamento de blocos
 Tombamento de blocos Rolamento de matacão

Erosão:

- Laminar Solapamento
 Sulco Outro tipo:
 Ravina
 Boçoroca

Local da ocorrência do processo:

- Talude natural
 Talude de corte
 Talude de aterro
 Talude marginal
 Depósito antrópico em encosta

ESPERADOS

Escorregamento:

- Planar raso Rastejo
 Circular/Rotacional Corridas
 Cunha Queda de blocos
 Rolamento de blocos Desplacamento de blocos
 Tombamento de blocos Rolamento de matacão

Erosão:

- Laminar
 Sulco
 Outro tipo:

Local da ocorrência do processo:

- Talude natural
 Talude de corte
 Talude de aterro
 Talude marginal
 Depósito antrópico em encosta

ANÁLISE DE RISCO

Grau de risco: R1 - Muito Baixo e Baixo

Nº de moradias em risco: 15

Nº de moradores em risco: 45

Perigo: P1 - Muito Baixo e Baixo

Vulnerabilidade: V2 - Moderada

Obs.:

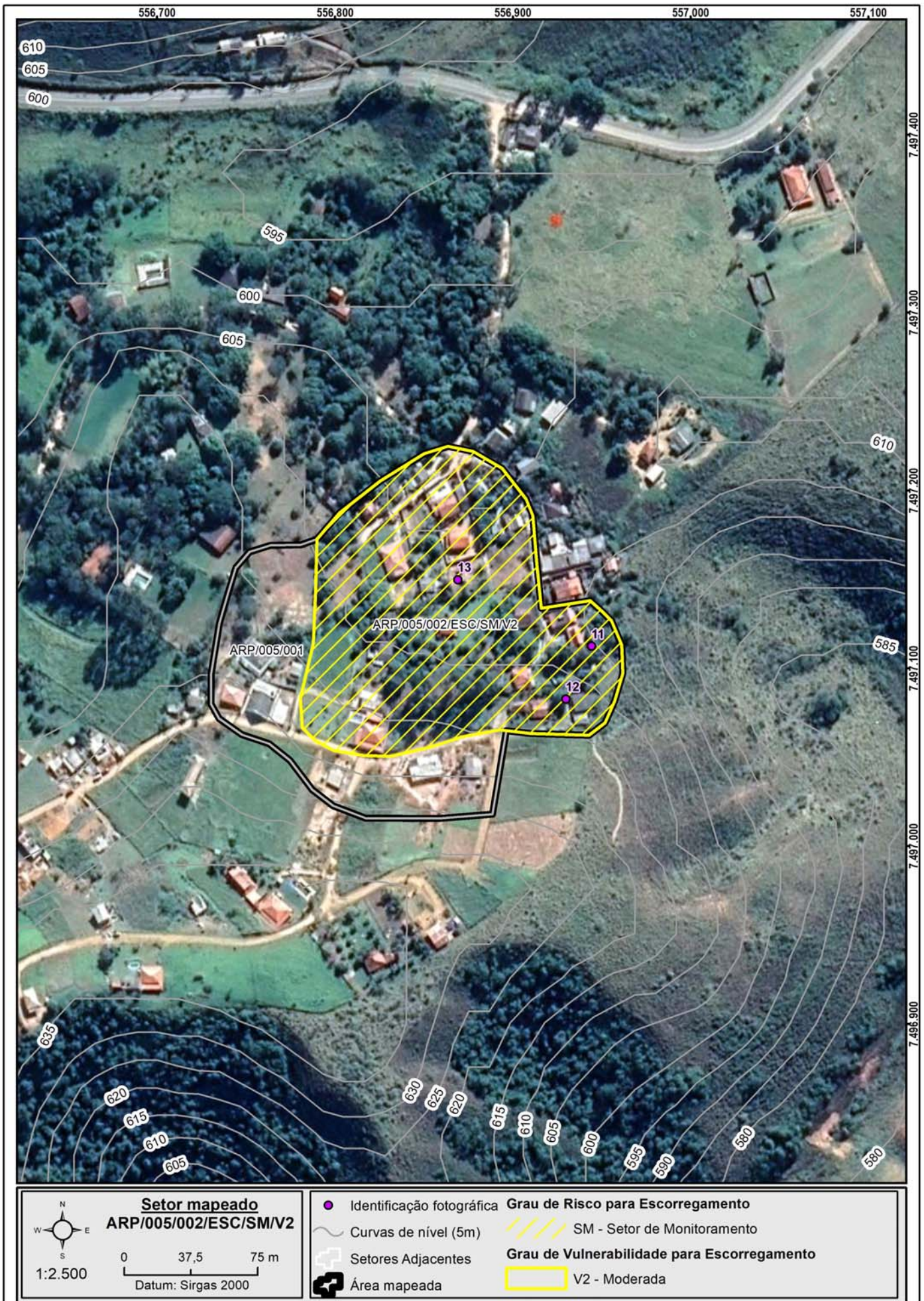

DOCUMENTAÇÃO FOTOGRÁFICA:



Foto: 1636630569865.jpg ID: 11
Visão geral do setor



Foto: 1636630642252.jpg ID: 12
Visão geral do setor, Presença de árvore inclinada



Foto: 1636630747341.jpg ID: 13
Visão geral do setor

IDENTIFICAÇÃO E LOCALIZAÇÃO

Município: Arapeí **Nome da área:** ARP/006 **Setor de Risco:** ARP/006/001/ESC/SM/V2
Equipe: Mario Rubens, Mikhael **Latitude:** 7498244 **Longitude:** 558534 **Sirgas 2000/ UTM 23S Data:** 11/11/2021
Endereço: Estrada, Campo Alegre **Condições da via/Tipo de pavimentação:** Não pavimentada
Condições de acesso: Com veículos de tipo 1.0 **Município Fronteira:** Arapeí 100%

CARACTERÍSTICAS DA ÁREA EM ANÁLISE

PAISAGEM	CLIMA
Vegetação: Arbustiva, Área impermeabilizada, Árvores, Bananeiras, Mata, Rasteira, Solo exposto	Perfil predominante das vertentes: Pluviosidade média anual (mm): 1.550
Cobertura superficial: Estruturas favoráveis/desfavoráveis à estabilidade, Rocha alterada, Saprolito, Solo desenvolvido, Solo pouco desenvolvido	Perfil vertical: Côncavo Temperat. média anual (°C): 20
Geologia: Corpo Granito Rio Turvo	Perfil horizontal: Divergente Excedente hídrico anual (mm): 650
	Inclinação média (°): 18,36
	Altura máx. da encosta (m): 120
	Declividade da encosta: Baixa (0° - 30°)
	Pedologia: Gleissolos
	Forma de relevo: Domínio de colinas dissecadas e morros baixos
	Estágio de Ocupação: Em consolidação (30-80%)

CARACTERÍSTICAS DO SETOR EM ANÁLISE

Posição na encosta: Topo Base Talvegue Ao longo da encosta Meia-Encosta
Declividade da encosta: Baixa (0° - 30°) **Altura máxima da encosta (m):** 55 **Inclinação média (°):** 15
Perfil predominante das vertentes: **Perfil vertical:** Convexo **Perfil horizontal:** Divergente

CONDICIONANTES

CONSTRUÇÃO	Estágio de Ocupação: Rarefeita (<30%)	Padrão Construtivo:
Tipo construção (%):	Densidade ocupação: Baixa (< 30%)	Alto - edificações exclusivamente com alvenaria e com estruturação (inclusive vigas e laje)
Alvenaria: 100	Área (m²): 16148,65	
Madeira: 0	Obs.:	
Outros: 0		
Outros descrição:		

MATERIAIS

Material predominante:	Rocha:	Solo:
<input type="checkbox"/> Colúvio. Esp (m):	<input type="checkbox"/> Sedimentos terciários arenosos	<input checked="" type="checkbox"/> Residual <input type="checkbox"/> Transportado
<input type="checkbox"/> Aluvião. Esp (m):	<input type="checkbox"/> Sedimentos terciários argilosos	Tipo do material transportado:
<input type="checkbox"/> Saprolito. Esp (m):	<input checked="" type="checkbox"/> Granitóide, Gnaise em Migmatito	<input type="checkbox"/> Colúvio <input type="checkbox"/> Depósito antrópico <input type="checkbox"/> Tálus
<input type="checkbox"/> Rocha alterada	<input type="checkbox"/> Quartzito	Composição: Silte arenoso
<input type="checkbox"/> Rocha sã	<input type="checkbox"/> Metassedimentar	Tipo de solo: Medianamente compactado / Médio
<input type="checkbox"/> Tálus. Esp (m):	<input type="checkbox"/> Outro	Saturação do solo: Solo úmido, sem surgência de água
<input checked="" type="checkbox"/> Solo desenvolvido. Esp (m): 10	<input type="checkbox"/> Não observado	
<input type="checkbox"/> Solo pouco desenvolvido. Esp (m):	Descrição da rocha:	
<input type="checkbox"/> Estruturas favoráveis/desfavoráveis à estabilidade		

GEOMETRIA

<input type="checkbox"/> Taludes Naturais:	Distância predominante da moradia (m):	Perfil predominante da vertente:
Altura máxima (m):	ao Topo do talude:	Obs. talude natural:
Inclinação (°):	à Base do talude:	
<input checked="" type="checkbox"/> Taludes de Corte:	Distância predominante da moradia (m):	Obs. talude de corte:
Altura máxima (m): 4	ao Topo do talude: 1	
Inclinação (°): 70	à Base do talude: 1	Obs. talude de aterro:
<input type="checkbox"/> Taludes de Aterro:	Distância predominante da moradia (m):	
Tipo de talude:	ao Topo do talude:	
Altura máxima(m):	à Base do talude:	
Inclinação (°):		
Posição sobre o substrato:	Tipo de substrato:	Depósito antrópico - material predominante:
<input type="checkbox"/> Topo <input type="checkbox"/> Meia encosta	<input type="checkbox"/> Talude natural <input type="checkbox"/> Talude de aterro	<input type="checkbox"/> Terra <input type="checkbox"/> Lixo Espessura (m):
<input type="checkbox"/> Base	<input type="checkbox"/> Talude de corte <input type="checkbox"/> Talude marginal	<input type="checkbox"/> Entulho <input type="checkbox"/> Outros Volume (m³):
		Descrição:

Parede Rochosa: **Distância predominante da moradia (m):** **Perfil predominante da vertente**
 Altura máxima (m): ao Topo do talude: **Obs.:**
 Inclinação (°): à Base do talude:

ESTRUTURAS
 Estrutura em solo/rocha:
 Medidas estruturais solo/rocha:
 Nº de família de juntas:
 Densidade de juntas (espaçamento):
 Direção do mergulho estrutura/talude:

Matacões Dimensão aproximada (m²):
Descrição: **Distribuição espacial:**
 Angularoso Disperso
 Pouco arredondado Concentrado na base
 Arredondado Concentrado na meia encosta
 Concentrado no topo

VEGETAÇÃO
 Mata Rasteira Área desmatada Bananeiras Mata Ciliar Outra:
 Árvores Arbustiva Solo exposto Área Impermeabilizada Cultivo
Obs.:

DRENAGEM E SANEAMENTO
Água: Concentração de água em superfície (Enxurrada) Lançamento de águas servidas em superfície Drenagens naturais Não observado
Coleta de lixo: Coletado Queimado Enterrado Não observado
Vazamento de tubulação: Água Esgoto Não há vazamento Não observado
Abastecimento: Água encanada Poço cisterna/cacimba Mina d'água Caminhão pipa Outro:
Destino do esgoto: Fossa séptica Fossa rudimentar Canalizado Céu aberto Lançamento irregular Outro:
Sistema de Drenagem Superficial: Precário **Posição mina d'água:**
Obs.:

EVIDÊNCIAS DE MOVIMENTAÇÃO
 Trincas no terreno. Freq.: Feições erosivas em talude. Freq.: Baixa
 Trincas em muros. Freq.: Muros e paredes embarrigados. Freq.:
 Trincas na moradia. Freq.: Árvores, postes, muros inclinados. Freq.:
 Degraus de abatimento. Freq.: Cicatrizes de escorregamento. Freq.:
 Depósitos de corrida. Freq.: Depósitos de escorregamento. Freq.:
 Nenhuma
Ocorreu escorregamento antes? Não
Volume mobilizado (m³):
Alcance a partir da base (m):
Data da ocorrência:
Hora da ocorrência:
Obs.:

PROCESSOS DE INSTABILIZAÇÃO
 Ocorrido Esperado Não esperado **Obs.:**

OCORRIDOS
Escorregamento: Planar raso Circular/Rotacional Cunha Rolamento de blocos Tombamento de blocos
 Rastejo Corridas Queda de blocos Desplacamento de blocos Rolamento de matacão
Erosão: Laminar Solapamento Sulco Outro tipo: Ravina Boçoroca
Local da ocorrência do processo: Talude natural Talude de corte Talude de aterro Talude marginal Depósito antrópico em encosta

ESPERADOS
Escorregamento: Planar raso Circular/Rotacional Cunha Rolamento de blocos Tombamento de blocos
 Rastejo Corridas Queda de blocos Desplacamento de blocos Rolamento de matacão
Erosão: Laminar Sulco Outro tipo:
Local da ocorrência do processo: Talude natural Talude de corte Talude de aterro Talude marginal Depósito antrópico em encosta

ANÁLISE DE RISCO
 Grau de risco: R2 - Médio Nº de moradias em risco: 5 Nº de moradores em risco: 15
 Perigo: P2 - Médio Vulnerabilidade: V2 - Moderada
Obs.:



Setor mapeado
ARP/006/001/ESC/SM/V2

1:2.000

0 30 60 m

Datum: Sirgas 2000

<ul style="list-style-type: none"> Identificação fotográfica Curvas de nível (5m) Setores Adjacentes Área mapeada 	<p>Grau de Risco para Escorregamento</p> <ul style="list-style-type: none"> SM - Setor de Monitoramento <p>Grau de Vulnerabilidade para Escorregamento</p> <ul style="list-style-type: none"> V2 - Moderada
---	---

DOCUMENTAÇÃO FOTOGRÁFICA:



Foto: 1636635856863.jpg ID: 11

Talude de corte com solo exposto



Foto: 1636635882069.jpg ID: 12

Formação de processo erosivo, Talude de corte com solo exposto



Foto: 1636636190039.jpg ID: 13

Visão geral do setor

IDENTIFICAÇÃO E LOCALIZAÇÃO

Município: Arapeí **Nome da área:** ARP/006 **Setor de Risco:** ARP/006/002/ESC/SM/V2
Equipe: Mario Rubens, Mikhael **Latitude:** 7498262 **Longitude:** 558445 **Sirgas 2000/ UTM 23S Data:** 11/11/2021
Endereço: Estrada municipal do Ipiranga, Campo Alegre **Condições da via/Tipo de pavimentação:** Não pavimentada
Condições de acesso: Com veículos de tipo 1.0 **Município Fronteira:** Arapeí 100%

CARACTERÍSTICAS DA ÁREA EM ANÁLISE

PAISAGEM

Vegetação: Arbustiva, Área impermeabilizada, Árvores, Bananeiras, Mata, Rasteira, Solo exposto
Cobertura superficial: Estruturas favoráveis/desfavoráveis à estabilidade, Rocha alterada, Saprolito, Solo desenvolvido, Solo pouco desenvolvido
Geologia: Corpo Granito Rio Turvo

Perfil predominante das vertentes:

Perfil vertical: Côncavo
Perfil horizontal: Divergente
Inclinação média (°): 18,36
Altura máx. da encosta (m): 120
Declividade da encosta: Baixa (0° - 30°)
Pedologia: Gleissolos

CLIMA

Pluviosidade média anual (mm): 1.550
Temperat. média anual (°C): 20
Excedente hídrico anual (mm): 650

Forma de relevo: Domínio de colinas dissecadas e morros baixos
Estágio de Ocupação: Em consolidação (30-80%)

CARACTERÍSTICAS DO SETOR EM ANÁLISE

Posição na encosta: Topo Base Talvegue Ao longo da encosta Meia-Encosta
Declividade da encosta: Baixa (0° - 30°) **Altura máxima da encosta (m):** 55 **Inclinação média (°):** 15
Perfil predominante das vertentes: **Perfil vertical:** Convexo **Perfil horizontal:** Divergente

CONDICIONANTES

CONSTRUÇÃO **Estágio de Ocupação:** Rarefeita (<30%) **Padrão Construtivo:**
Tipo construção (%): **Densidade ocupação:** Baixa (< 30%) Alto - edificações exclusivamente com alvenaria e com estruturação (inclusive vigas e laje)
Alvenaria: 100 **Área (m²):** 15225,02
Madeira: 0 **Obs.:**
Outros: 0
Outros descrição:

MATERIAIS

Material predominante: **Rocha:** **Solo:**
 Colúvio. Esp (m): Sedimentos terciários arenosos Residual Transportado
 Aluvião. Esp (m): Sedimentos terciários argilosos **Tipo do material transportado:**
 Saprolito. Esp (m): Granitóide, Gnaise em Migmatito Colúvio Depósito antrópico Tálus
 Rocha alterada Quartzito **Composição:** Silte arenoso
 Rocha sã Metassedimentar **Tipo de solo:** Medianamente compactado / Médio
 Tálus. Esp (m): Outro **Saturação do solo:** Solo úmido, sem surgência de água
 Solo desenvolvido. Esp (m): 5 Não observado
 Solo pouco desenvolvido. Esp (m): **Descrição da rocha:**
 Estruturas favoráveis/desfavoráveis à estabilidade

GEOMETRIA

Taludes Naturais: **Distância predominante da moradia (m):** **Perfil predominante da vertente:**
Altura máxima (m): ao Topo do talude: **Obs. talude natural:**
Inclinação (°): à Base do talude:
 Taludes de Corte: **Distância predominante da moradia (m):** **Obs. talude de corte:**
Altura máxima (m): 1 ao Topo do talude: 1
Inclinação (°): 80 à Base do talude: 2
 Taludes de Aterro: **Distância predominante da moradia (m):** **Obs. talude de aterro:**
Tipo de talude: ao Topo do talude:
Altura máxima(m): à Base do talude:
Inclinação (°):
Posição sobre o substrato: **Tipo de substrato:** **Depósito antrópico - material predominante:**
 Topo Meia encosta Talude natural Talude de aterro Terra Lixo **Espessura (m):**
 Base Talude de corte Talude marginal Entulho Outros **Volume (m³):**
Descrição:

Parede Rochosa: **Distância predominante da moradia (m):** **Perfil predominante da vertente**
 Altura máxima (m): ao Topo do talude: **Obs.:**
 Inclinação (°): à Base do talude:

ESTRUTURAS

Estrutura em solo/rocha:
 Medidas estruturais solo/rocha:
 Nº de família de juntas:
 Densidade de juntas (espaçamento):
 Direção do mergulho estrutura/talude:

Matacões Dimensão aproximada (m²):
Descrição: **Distribuição espacial:**
 Angularoso Disperso
 Pouco arredondado Concentrado na base
 Arredondado Concentrado na meia encosta
 Concentrado no topo

VEGETAÇÃO

Mata Rasteira Área desmatada Bananeiras Mata Ciliar Outra:
 Árvores Arbustiva Solo exposto Área Impermeabilizada Cultivo

Obs.:

DRENAGEM E SANEAMENTO

Água: Concentração de água em superfície (Enxurrada) Lançamento de águas servidas em superfície Drenagens naturais Não observado
Coleta de lixo: Coletado Queimado Enterrado Não observado
Vazamento de tubulação: Água Esgoto Não há vazamento Não observado
Abastecimento: Água encanada Poço cisterna/cacimba Mina d'água Caminhão pipa Outro:
Destino do esgoto: Fossa séptica Fossa rudimentar Canalizado Céu aberto Lançamento irregular Outro:
Sistema de Drenagem Superficial: Precário **Posição mina d'água:**
Obs.:

EVIDÊNCIAS DE MOVIMENTAÇÃO

Trincas no terreno. Freq.: Feições erosivas em talude. Freq.: **Ocorreu**
 Trincas em muros. Freq.: Muros e paredes embarrigados. Freq.: **escorregamento antes? Não**
 Trincas na moradia. Freq.: Árvores, postes, muros inclinados. Freq.: **Volume mobilizado (m³):**
 Degraus de abatimento. Freq.: Cicatrizes de escorregamento. Freq.: **Alcance a partir da base (m):**
 Depósitos de corrida. Freq.: Depósitos de escorregamento. Freq.: **Data da ocorrência:**
 Nenhuma **Obs.:** **Hora da ocorrência:**

PROCESSOS DE INSTABILIZAÇÃO

Ocorrido Esperado Não esperado **Obs.:**

OCORRIDOS

Escorregamento: Planar raso Circular/Rotacional Cunha Rolamento de blocos Tombamento de blocos
 Rastejo Corridas Queda de blocos Desplacamento de blocos Rolamento de matacão
Erosão: Laminar Solapamento Sulco Outro tipo: Ravina Boçoroca
Local da ocorrência do processo: Talude natural Talude de corte Talude de aterro Talude marginal Depósito antrópico em encosta

ESPERADOS

Escorregamento: Planar raso Circular/Rotacional Cunha Rolamento de blocos Tombamento de blocos
 Rastejo Corridas Queda de blocos Desplacamento de blocos Rolamento de matacão
Erosão: Laminar Sulco Outro tipo:
Local da ocorrência do processo: Talude natural Talude de corte Talude de aterro Talude marginal Depósito antrópico em encosta

ANÁLISE DE RISCO

Grau de risco: R1 - Muito Baixo e Baixo Nº de moradias em risco: 11 Nº de moradores em risco: 33
 Perigo: P1 - Muito Baixo e Baixo Vulnerabilidade: V2 - Moderada
Obs.:



Setor mapeado
ARP/006/002/ESC/SMV2

0 20 40 m
Datum: Sirgas 2000

1:1.500

<ul style="list-style-type: none"> Identificação fotográfica Curvas de nível (5m) Setores Adjacentes Área mapeada 	<p>Grau de Risco para Escorregamento</p> <ul style="list-style-type: none"> SM - Setor de Monitoramento <p>Grau de Vulnerabilidade para Escorregamento</p> <ul style="list-style-type: none"> V2 - Moderada
---	---

DOCUMENTAÇÃO FOTOGRÁFICA:



Foto: 1636636333809.jpg ID: 21
Visão geral do setor



Foto: 1636636351391.jpg ID: 22
Visão geral do setor

IDENTIFICAÇÃO E LOCALIZAÇÃO

Município: Arapeí Nome da área: ARP/007 Setor de Risco: ARP/007/001/ESC/R4/V2
Equipe: Mario Rubens, Mikhael Latitude: 7492467 Longitude: 556229 Sirgas 2000/ UTM 23S Data: 12/11/2021
Endereço: Rua Joaquim Gomes Salgueiro, Centro Condições da via/Tipo de pavimentação: Pavimentada
Condições de acesso: Com veículos de tipo 1.0/ Asfalto Município Fronteira: Arapeí 100%

CARACTERÍSTICAS DA ÁREA EM ANÁLISE

PAISAGEM

CLIMA

Vegetação: Arbustiva, Área impermeabilizada, Árvores, Bananeiras, Mata, Rasteira, Solo exposto
Cobertura superficial: Colúvio, Estruturas favoráveis/desfavoráveis à estabilidade, Rocha alterada, Rocha sã, Saprolito, Solo desenvolvido, Solo pouco desenvolvido
Geologia: Complexo Paraíba do Sul, unidade terrígena com intercalações carbonáticas

Perfil predominante das vertentes: Perfil vertical: Convexo
Perfil horizontal: Convergente
Inclinação média (°): 18,86
Altura máx. da encosta (m): 130
Declividade da encosta: Baixa (0° - 30°)
Pedologia: Área Urbana
Forma de relevo: Domínio de colinas dissecadas e morros baixos
Estágio de Ocupação: Em consolidação (30-80%)

Pluviosidade média anual (mm): 1.550
Temperat. média anual (°C): 21
Excedente hídrico anual (mm): 600

CARACTERÍSTICAS DO SETOR EM ANÁLISE

Posição na encosta: Topo Base Talvegue Ao longo da encosta Meia-Encosta
Declividade da encosta: Baixa (0° - 30°) **Altura máxima da encosta (m):** 100 **Inclinação média (°):** 15
Perfil predominante das vertentes: Perfil vertical: Convexo Perfil horizontal: Divergente

CONDICIONANTES

CONSTRUÇÃO **Estágio de Ocupação:** Em consolidação (30-80%) **Padrão Construtivo:**
Tipo construção (%): **Densidade ocupação:** Média (30 - 70%) Alto - edificações exclusivamente com alvenaria e com estruturação (inclusive vigas e laje)
Alvenaria: 100 **Área (m²):** 7013,08
Madeira: 0 **Obs.:**
Outros: 0
Outros descrição:

MATERIAIS

Material predominante: **Rocha:** **Solo:**
 Colúvio. Esp (m): Sedimentos terciários arenosos Residual Transportado
 Aluvião. Esp (m): Sedimentos terciários argilosos **Tipo do material transportado:**
 Saprolito. Esp (m): Granitóide, Gnaise em Migmatito Colúvio Depósito antrópico Tálus
 Rocha alterada Quartzito **Composição:** Silte arenoso
 Rocha sã Metassedimentar **Tipo de solo:** Medianamente compactado / Médio
 Tálus. Esp (m): Outro **Saturação do solo:** Solo úmido, sem surgência de água
 Solo desenvolvido. Esp (m): 7 Não observado
 Solo pouco desenvolvido. Esp (m): 2 **Descrição da rocha:**
 Estruturas favoráveis/desfavoráveis à estabilidade

GEOMETRIA

Taludes Naturais: **Distância predominante da moradia (m):** **Perfil predominante da vertente:** Retilíneo
Altura máxima (m): 30 ao Topo do talude:
Inclinação (°): 30 à Base do talude: 3
Obs. talude natural:
 Taludes de Corte: **Distância predominante da moradia (m):** **Obs. talude de corte:**
Altura máxima (m): 9 ao Topo do talude:
Inclinação (°): 80 à Base do talude: 3
Obs. talude de aterro:
 Taludes de Aterro: **Distância predominante da moradia (m):**
Tipo de talude: ao Topo do talude:
Altura máxima(m): à Base do talude:
Inclinação (°):
Depósito antrópico - material predominante:
 Terra Lixo Espessura (m):
 Entulho Outros Volume (m³):
Descrição:
Posição sobre o substrato: **Tipo de substrato:**
 Topo Meia encosta Talude natural Talude de aterro
 Base Talude de corte Talude marginal

Parede Rochosa: **Distância predominante da moradia (m):** **Perfil predominante da vertente**
 Altura máxima (m): ao Topo do talude: **Obs.:**
 Inclinação (°): à Base do talude:

ESTRUTURAS

Estrutura em solo/rocha:
 Medidas estruturais solo/rocha:
 Nº de família de juntas:
 Densidade de juntas (espaçamento):
 Direção do mergulho estrutura/talude:

Matacões Dimensão aproximada (m²):
Descrição: **Distribuição espacial:**
 Angularoso Disperso
 Pouco arredondado Concentrado na base
 Arredondado Concentrado na meia encosta
 Concentrado no topo

VEGETAÇÃO

Mata Rasteira Área desmatada Bananeiras Mata Ciliar Outra:
 Árvores Arbustiva Solo exposto Área Impermeabilizada Cultivo

Obs.:

DRENAGEM E SANEAMENTO

Água: Concentração de água em superfície (Enxurrada) Lançamento de águas servidas em superfície Drenagens naturais Não observado
Coleta de lixo: Coletado Queimado Enterrado Não observado
Vazamento de tubulação: Água Esgoto Não há vazamento Não observado
Abastecimento: Água encanada Poço cisterna/cacimba Mina d'água Caminhão pipa Outro:
Destino do esgoto: Fossa séptica Fossa rudimentar Canalizado Céu aberto Lançamento irregular Outro:

Sistema de Drenagem Superficial: Precário

Posição mina d'água:

Obs.:

EVIDÊNCIAS DE MOVIMENTAÇÃO

Trincas no terreno. Freq.: Baixa Feições erosivas em talude. Freq.: Média
 Trincas em muros. Freq.: Muros e paredes embarrigados. Freq.: Baixa
 Trincas na moradia. Freq.: Baixa Árvores, postes, muros inclinados. Freq.:
 Degraus de abatimento. Freq.: Cicatrizes de escorregamento. Freq.: Média
 Depósitos de corrida. Freq.: Depósitos de escorregamento. Freq.:
 Nenhuma

Ocorreu escorregamento antes? Sim
Volume mobilizado (m³): 10
Alcance a partir da base (m):
Data da ocorrência:
Hora da ocorrência:

Obs.:

PROCESSOS DE INSTABILIZAÇÃO

Ocorrido Esperado Não esperado **Obs.:**

OCORRIDOS

Escorregamento: Planar raso Circular/Rotacional Cunha Rolamento de blocos Tombamento de blocos
 Rastejo Corridas Queda de blocos Desplacamento de blocos Rolamento de matacão
Erosão: Laminar Sulco Ravina Boçoroca Solapamento Outro tipo:
Local da ocorrência do processo: Talude natural Talude de corte Talude de aterro Talude marginal Depósito antrópico em encosta

ESPERADOS

Escorregamento: Planar raso Circular/Rotacional Cunha Rolamento de blocos Tombamento de blocos
 Rastejo Corridas Queda de blocos Desplacamento de blocos Rolamento de matacão
Erosão: Laminar Sulco Outro tipo:
Local da ocorrência do processo: Talude natural Talude de corte Talude de aterro Talude marginal Depósito antrópico em encosta

ANÁLISE DE RISCO

Grau de risco: R4 - Muito Alto

Nº de moradias em risco: 7

Nº de moradores em risco: 21

Perigo: P3 - Alto

Vulnerabilidade: V2 - Moderada

Obs.:



Setor mapeado
ARP/007/001/ESC/R4/V2

0 20 40 m
Datum: Sirgas 2000

1:1.500

● Identificação fotográfica	Grau de Risco para Escorregamento
~ Curvas de nível (5m)	/// R4 - Muito Alto
⊕ Setores Adjacentes	Grau de Vulnerabilidade para Escorregamento
⊞ Área mapeada	□ V2 - Moderada

DOCUMENTAÇÃO FOTOGRÁFICA:



Foto: 1636715285515.jpg

ID:

11

Visão geral do setor, Moradia sujeita a risco de escorregamento, Talude de corte com solo exposto



Foto: 1636716066030.jpg

ID:

12

Moradia sujeita a risco de escorregamento, Talude de corte com solo exposto



Foto: 1636717125544.jpg

ID:

13

Visão geral do setor, Talude de corte com solo exposto



Foto: 1636717452152.jpg

ID:

14

Moradia sujeita a risco de escorregamento, Presença de cicatriz de escorregamento pretérito, Talude de corte com solo exposto



Foto: 1636717922063.jpg

ID:

15

Evidência de movimentação em estruturas, Moradia sujeita a risco de escorregamento, Trincas em muros internos e externos

IDENTIFICAÇÃO E LOCALIZAÇÃO

Município: Arapeí **Nome da área:** ARP/007 **Setor de Risco:** ARP/007/002/ESC/SM/V2
Equipe: Mario Rubens, Mikhael **Latitude:** 7492517 **Longitude:** 556153 **Sirgas 2000/ UTM 23S Data:** 12/11/2021
Endereço: Rua Mario Orlando de Souza, Centro **Condições da via/Tipo de pavimentação:** Pavimentada
Condições de acesso: Livre para ambulância, ônibus e caminhões/ Paralelepípedos **Município Fronteira:** Arapeí 100%

CARACTERÍSTICAS DA ÁREA EM ANÁLISE

PAISAGEM	CLIMA
Vegetação: Arbustiva, Área impermeabilizada, Árvores, Bananeiras, Mata, Rasteira, Solo exposto	Pluviosidade média anual (mm): 1.550
Cobertura superficial: Colúvio, Estruturas favoráveis/desfavoráveis à estabilidade, Rocha alterada, Rocha sã, Saprolito, Solo desenvolvido, Solo pouco desenvolvido	Temperat. média anual (°C): 21
Geologia: Complexo Paraíba do Sul, unidade terrígena com intercalações carbonáticas	Excedente hídrico anual (mm): 650
	Perfil predominante das vertentes:
	Perfil vertical: Convexo
	Perfil horizontal: Convergente
	Inclinação média (°): 18,86
	Altura máx. da encosta (m): 130
	Declividade da encosta: Baixa (0° - 30°)
	Pedologia: Área Urbana
	Forma de relevo: Domínio de colinas dissecadas e morros baixos
	Estágio de Ocupação: Em consolidação (30-80%)

CARACTERÍSTICAS DO SETOR EM ANÁLISE

Posição na encosta: Topo Base Talvegue Ao longo da encosta Meia-Encosta
Declividade da encosta: Baixa (0° - 30°) **Altura máxima da encosta (m):** 130 **Inclinação média (°):** 15
Perfil predominante das vertentes: **Perfil vertical:** Convexo **Perfil horizontal:** Planar

CONDICIONANTES

CONSTRUÇÃO **Estágio de Ocupação:** Em consolidação (30-80%) **Padrão Construtivo:**
Tipo construção (%): **Densidade ocupação:** Alta (> 70%) Alto - edificações exclusivamente com alvenaria e com estruturação (inclusive vigas e laje)
 Alvenaria: 100 **Área (m²):** 21542,01
 Madeira: 0 **Obs.:**
 Outros: 0
 Outros descrição:

MATERIAIS

Material predominante:	Rocha:	Solo:
<input type="checkbox"/> Colúvio. Esp (m):	<input type="checkbox"/> Sedimentos terciários arenosos	<input checked="" type="checkbox"/> Residual <input type="checkbox"/> Transportado
<input type="checkbox"/> Aluvião. Esp (m):	<input type="checkbox"/> Sedimentos terciários argilosos	Tipo do material transportado:
<input type="checkbox"/> Saprolito. Esp (m):	<input checked="" type="checkbox"/> Granitóide, Gnaiss em Migmatito	<input type="checkbox"/> Colúvio <input type="checkbox"/> Depósito antrópico <input type="checkbox"/> Tálus
<input type="checkbox"/> Rocha alterada	<input type="checkbox"/> Quartzito	Composição: Silte arenoso
<input type="checkbox"/> Rocha sã	<input type="checkbox"/> Metassedimentar	Tipo de solo: Medianamente compactado / Médio
<input type="checkbox"/> Tálus. Esp (m):	<input type="checkbox"/> Outro	Saturação do solo: Solo úmido, sem surgência de água
<input checked="" type="checkbox"/> Solo desenvolvido. Esp (m): 3	<input type="checkbox"/> Não observado	
<input type="checkbox"/> Solo pouco desenvolvido. Esp (m):	Descrição da rocha:	
<input type="checkbox"/> Estruturas favoráveis/desfavoráveis à estabilidade		

GEOMETRIA

<input type="checkbox"/> Taludes Naturais:	Distância predominante da moradia (m):	Perfil predominante da vertente:
Altura máxima (m):	ao Topo do talude:	Obs. talude natural:
Inclinação (°):	à Base do talude:	
<input checked="" type="checkbox"/> Taludes de Corte:	Distância predominante da moradia (m):	Obs. talude de corte:
Altura máxima (m): 2	ao Topo do talude: 0,5	
Inclinação (°): 90	à Base do talude: 1	Obs. talude de aterro:
<input type="checkbox"/> Taludes de Aterro:	Distância predominante da moradia (m):	
Tipo de talude:	ao Topo do talude:	
Altura máxima(m):	à Base do talude:	
Inclinação (°):		
Posição sobre o substrato:	Tipo de substrato:	Depósito antrópico - material predominante:
<input type="checkbox"/> Topo <input type="checkbox"/> Meia encosta	<input type="checkbox"/> Talude natural <input type="checkbox"/> Talude de aterro	<input type="checkbox"/> Terra <input type="checkbox"/> Lixo Espessura (m):
<input type="checkbox"/> Base	<input type="checkbox"/> Talude de corte <input type="checkbox"/> Talude marginal	<input type="checkbox"/> Entulho <input type="checkbox"/> Outros Volume (m³):
		Descrição:

Parede Rochosa: **Distância predominante da moradia (m):** **Perfil predominante da vertente**
 Altura máxima (m): ao Topo do talude: **Obs.:**
 Inclinação (°): à Base do talude:

ESTRUTURAS

Estrutura em solo/rocha:
 Medidas estruturais solo/rocha:
 Nº de família de juntas:
 Densidade de juntas (espaçamento):
 Direção do mergulho estrutura/talude:

Matacões Dimensão aproximada (m²):

Descrição:

- Angularoso
 Pouco arredondado
 Arredondado

Distribuição espacial:

- Disperso
 Concentrado na base
 Concentrado na meia encosta
 Concentrado no topo

VEGETAÇÃO

- Mata Rasteira Área desmatada Bananeiras Mata Ciliar Outra:
 Árvores Arbustiva Solo exposto Área Impermeabilizada Cultivo

Obs.:

DRENAGEM E SANEAMENTO

- Água:** Concentração de água em superfície (Enxurrada) Lançamento de águas servidas em superfície Drenagens naturais Não observado
Coleta de lixo: Coletado Queimado Enterrado Não observado
Vazamento de tubulação: Água Esgoto Não há vazamento Não observado
Abastecimento: Água encanada Poço cisterna/cacimba Mina d'água Caminhão pipa Outro:
Destino do esgoto: Fossa séptica Fossa rudimentar Canalizado Céu aberto Lançamento irregular Outro:

Sistema de Drenagem Superficial: Precário

Posição mina d'água:

Obs.:

EVIDÊNCIAS DE MOVIMENTAÇÃO

- Trincas no terreno. Freq.: Feições erosivas em talude. Freq.:
 Trincas em muros. Freq.: Muros e paredes embarrigados. Freq.:
 Trincas na moradia. Freq.: Árvores, postes, muros inclinados. Freq.:
 Degraus de abatimento. Freq.: Cicatrizes de escorregamento. Freq.:
 Depósitos de corrida. Freq.: Depósitos de escorregamento. Freq.:
 Nenhuma
- Ocorreu escorregamento antes? Não**
Volume mobilizado (m³):
Alcance a partir da base (m):
Data da ocorrência:
Hora da ocorrência:

Obs.:

PROCESSOS DE INSTABILIZAÇÃO

- Ocorrido Esperado Não esperado **Obs.:**

OCORRIDOS

- Escorregamento:** Planar raso Circular/Rotacional Cunha Rolamento de blocos Tombamento de blocos
 Rastejo Corridas Queda de blocos Desplacamento de blocos Rolamento de matacão
Erosão: Laminar Sulco Ravina Boçoroca Solapamento Outro tipo:
Local da ocorrência do processo: Talude natural Talude de corte Talude de aterro Talude marginal Depósito antrópico em encosta

ESPERADOS

- Escorregamento:** Planar raso Circular/Rotacional Cunha Rolamento de blocos Tombamento de blocos
 Rastejo Corridas Queda de blocos Desplacamento de blocos Rolamento de matacão
Erosão: Laminar Sulco Outro tipo:
Local da ocorrência do processo: Talude natural Talude de corte Talude de aterro Talude marginal Depósito antrópico em encosta

ANÁLISE DE RISCO

Grau de risco: R2 - Médio Nº de moradias em risco: 28 Nº de moradores em risco: 84

Perigo: P1 - Muito Baixo e Baixo Vulnerabilidade: V2 - Moderada

Obs.:

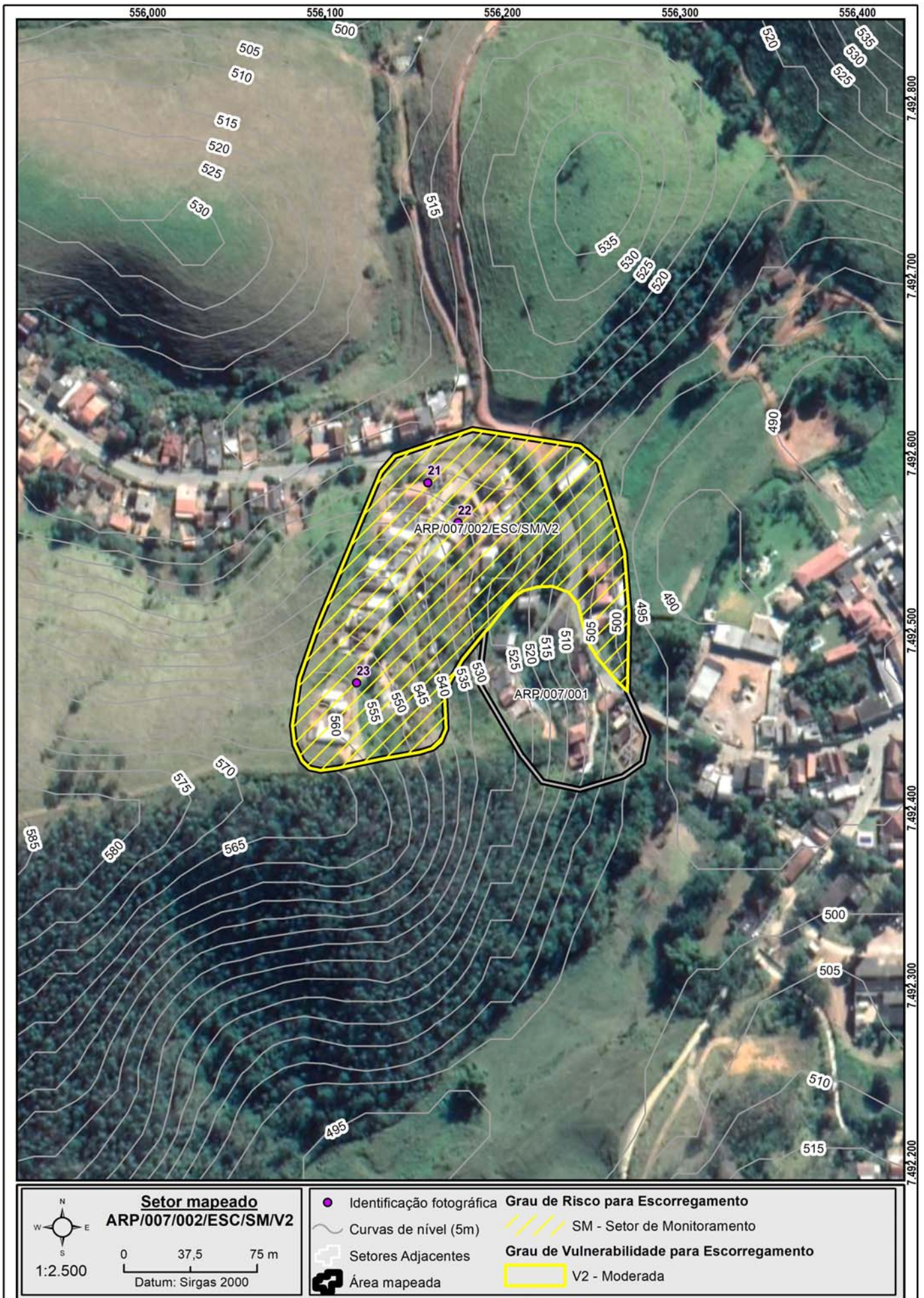

DOCUMENTAÇÃO FOTOGRÁFICA:



Foto: 1636719133815.jpg ID: 21
Detalhe para intervenção estrutural realizada para mitigação do risco, Moradia sujeita a risco de escorregamento



Foto: 1636719258121.jpg ID: 22
Visão geral do setor



Foto: 1636719985823.jpg ID: 23
Visão geral do setor

Propostas de intervenções para mitigação em áreas de risco

Intervenção Tipos de obras propostas	ID Número de Identificação da Intervenção	Serviços Descrição das Características dos serviços a serem executados e finalidades da intervenção	Memória de Cálculo Indicação das composições empregadas, principais quantitativos, informações e observações relevantes	CUSTO (R\$) Valores estimados para a execução da intervenção
Limpeza/ Desbaste/ Acerto de Geometria	L1	Remoção de lixo e entulho (12 pessoas, caminhão basculante e pá carregadeira) - hora		
	L2	Remoção de vegetação (12 pessoas, caminhão basculante e pá carregadeira) - hora	20,00	18.734,00
	L3	Remoção de material rompido, acerto de geometria do talude (se executado manualmente) - m ³		
	L4	Remocao de material rompido, acerto de geometria do talude (Maquinário) - m ³	15,00	5.747,00
	L5	Remocao de matacão - m ³		
Plantio	P1	Plantio de vegetação (Árvores e mudas) - unidade		
	P2	Plantio de vegetação (Gramínea) m ²	534,00	8.202,00
	P3	Plantio de vegetação (Tela biodegradável) - m ² <i>Obs: Valores não incluem a manutenção do plantio</i>		
Revestimento do Talude -Tela + Concreto Projetado	T1	Execução de revestimento com tela metálica - m ²		
	T2	Execução de revestimento com concreto projetado -m ²		
	T3	Reconstituicao de talude -m ³	156,00	28.398,00
Sistema de Drenagem Superficial e Subsuperficial	D1	Canaleta de drenagem meia cana- m	966,80	348.802,00
	D2	Caixa de passagem - unidade	31,00	32.903,00
	D3	Escada d'água - m	474,00	1.184.768,00
	D4	Guia -m		
	D5	Sarjeta - m		
	D6	Rede de esgoto - m		
	D7	Dreno Horizontal Profundo (5m) - uni		
	D8	Galeria de água pluvial Subterrânea-m		
	D9	Trincheira Drenante - m ³		
	D10	Pavimentação de rua - m ²		
	D11	Bueiro - unidade		
Canalização de Córrego	C1	Gabião Caixa- m ³ Altura: Largura:		
	C2	Gabiao - Colchao - m ³		
Estrutura de Contenção	E1	Muros de arrimo - m ²	337,00	317.481,00
	E2	Muro Atirantado - m ²		
	E3	Solo Grampeado - m ²		
	E4	Muro de Espera - m ²		
Construção de Novas Moradias	N1	Construção de novas moradias - unidade		
Desmonte de Estruturas ou Moradias	N2	Desmonte de estruturas e/ou moradias - m ²		
Manutenção e Reparo	R1	Manutenção do plantio por 1 ano (Vegetação) - m ²		
	R2	Manutenção e reparo de obras e equipamentos públicos (escadarias, acessos e pavimentos) - m ²		

Valor Total de Medidas de Intervenção: 1.945.035,00

Investigação e Elaboração de Projeto Básico: 97.251,75

Valor Total Estimado das Medidas de Intervenção + Investigação e Elaboração de Projeto Básico: 2.042.286,75

OBS: Valores meramente indicativos

Obras:

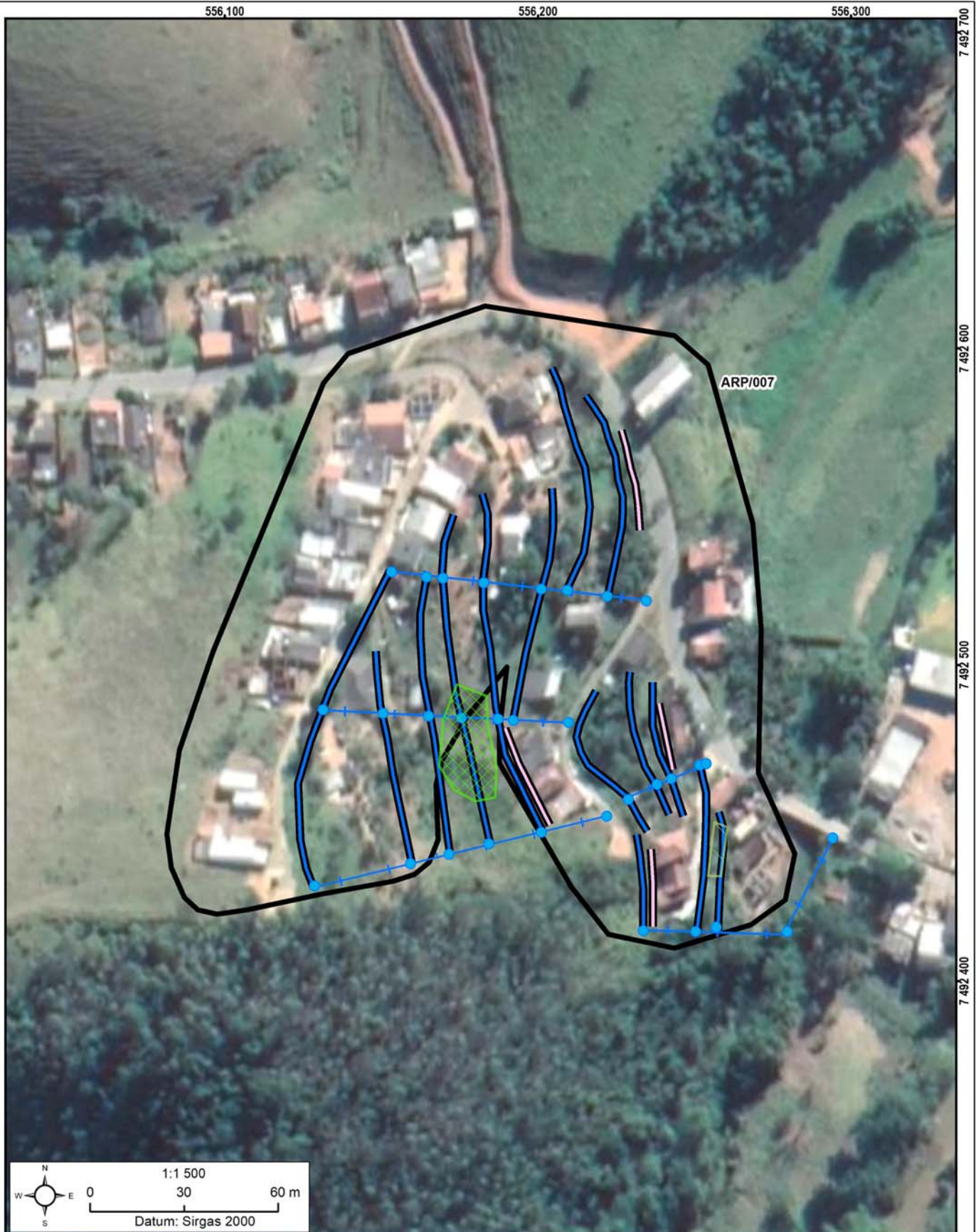

As concepções da tipologia de obras e sua distribuição em cada área devem obrigatoriamente ser validados em estudo de projeto básico ou executivo, antes de qualquer tipo de uso, exceto o de estimativa dos custos de obras.

Área mapeada: ARP/007

- Caixa de passagem
- +— Escada d'água
- ▨ Plantio de gramíneas
- ⊞ Área Mapeada
- ▬ Canaleta de drenagem
- ▬ Muro de arrimo
- ▨ Reconstituição de talude

IDENTIFICAÇÃO E LOCALIZAÇÃO

Município: Arapeí **Nome da área:** ARP/008 **Setor de Risco:** ARP/008/001/ESC/SM/V0
Equipe: Mario Rubens, Mikhael **Latitude:** 7492572 **Longitude:** 555847 **Sirgas 2000/ UTM 23S Data:** 12/11/2021
Endereço: Rua Joaquim Gomes Salgueiro, CDHU **Condições da via/Tipo de pavimentação:** Pavimentada
Condições de acesso: Livre para ambulância, ônibus e caminhões/ Paralelepípedos **Município Fronteira:** Arapeí 100%

CARACTERÍSTICAS DA ÁREA EM ANÁLISE

PAISAGEM	CLIMA
Vegetação: Arbustiva, Área impermeabilizada, Árvores, Bananeiras, Mata, Rasteira, Solo exposto	Perfil predominante das vertentes: Pluviosidade média anual (mm): 1.550
Cobertura superficial: Colúvio, Estruturas favoráveis/desfavoráveis à estabilidade, Rocha alterada, Saprolito, Solo desenvolvido, Solo pouco desenvolvido	Perfil vertical: Convexo Temperat. média anual (°C): 20
Geologia: Complexo Paraíba do Sul, unidade terrígena com intercalações carbonáticas	Perfil horizontal: Divergente Excedente hídrico anual (mm): 650
	Inclinação média (°): 18,48
	Altura máx. da encosta (m): 100
	Declividade da encosta: Baixa (0° - 30°)
	Pedologia: Latossolos
	Forma de relevo: Domínio de colinas dissecadas e morros baixos
	Estágio de Ocupação: Consolidada (>80%)

CARACTERÍSTICAS DO SETOR EM ANÁLISE

Posição na encosta: Topo Base Talvegue Ao longo da encosta Meia-Encosta
Declividade da encosta: Baixa (0° - 30°) **Altura máxima da encosta (m):** 85 **Inclinação média (°):** 20
Perfil predominante das vertentes: **Perfil vertical:** Côncavo **Perfil horizontal:** Convergente

CONDICIONANTES

CONSTRUÇÃO	Estágio de Ocupação: Consolidada (>80%)	Padrão Construtivo:
Tipo construção (%):	Densidade ocupação: Alta (> 70%)	Alto - edificações exclusivamente com alvenaria e com estruturação (inclusive vigas e laje)
Alvenaria: 100	Área (m²): 5939,65	
Madeira: 0	Obs.:	
Outros: 0		
Outros descrição:		

MATERIAIS

Material predominante:	Rocha:	Solo:
<input type="checkbox"/> Colúvio. Esp (m):	<input type="checkbox"/> Sedimentos terciários arenosos	<input checked="" type="checkbox"/> Residual <input type="checkbox"/> Transportado
<input type="checkbox"/> Aluvião. Esp (m):	<input type="checkbox"/> Sedimentos terciários argilosos	Tipo do material transportado:
<input type="checkbox"/> Saprolito. Esp (m):	<input checked="" type="checkbox"/> Granitóide, Gnaiss em Migmatito	<input type="checkbox"/> Colúvio <input type="checkbox"/> Depósito antrópico <input type="checkbox"/> Tálus
<input type="checkbox"/> Rocha alterada	<input type="checkbox"/> Quartzito	Composição: Silte argiloso
<input type="checkbox"/> Rocha sã	<input type="checkbox"/> Metassedimentar	Tipo de solo: Medianamente compactado / Médio
<input type="checkbox"/> Tálus. Esp (m):	<input type="checkbox"/> Outro	Saturação do solo: Solo úmido, sem surgência de água
<input checked="" type="checkbox"/> Solo desenvolvido. Esp (m): 30	<input type="checkbox"/> Não observado	
<input checked="" type="checkbox"/> Solo pouco desenvolvido. Esp (m): 10	Descrição da rocha:	
<input type="checkbox"/> Estruturas favoráveis/desfavoráveis à estabilidade		

GEOMETRIA

<input checked="" type="checkbox"/> Taludes Naturais:	Distância predominante da moradia (m):	Perfil predominante da vertente: Retilíneo
Altura máxima (m): 40	ao Topo do talude:	Obs. talude natural:
Inclinação (°): 20	à Base do talude: 10	
<input checked="" type="checkbox"/> Taludes de Corte:	Distância predominante da moradia (m):	Obs. talude de corte: Talude de corte em bancadas, com bermas, canaletas e escada d'água
Altura máxima (m): 8	ao Topo do talude:	
Inclinação (°): 50	à Base do talude: 5	Obs. talude de aterro:
<input type="checkbox"/> Taludes de Aterro:	Distância predominante da moradia (m):	
Tipo de talude:	ao Topo do talude:	
Altura máxima(m):	à Base do talude:	
Inclinação (°):		
Posição sobre o substrato:	Tipo de substrato:	Depósito antrópico - material predominante:
<input type="checkbox"/> Topo <input type="checkbox"/> Meia encosta	<input type="checkbox"/> Talude natural <input type="checkbox"/> Talude de aterro	<input type="checkbox"/> Terra <input type="checkbox"/> Lixo Espessura (m):
<input type="checkbox"/> Base	<input type="checkbox"/> Talude de corte <input type="checkbox"/> Talude marginal	<input type="checkbox"/> Entulho <input type="checkbox"/> Outros Volume (m³):
		Descrição:

Parede Rochosa: **Distância predominante da moradia (m):** **Perfil predominante da vertente**
 Altura máxima (m): ao Topo do talude: **Obs.:**
 Inclinação (°): à Base do talude:

ESTRUTURAS

Estrutura em solo/rocha:
 Medidas estruturais solo/rocha:
 Nº de família de juntas:
 Densidade de juntas (espaçamento):
 Direção do mergulho estrutura/talude:

Matacões Dimensão aproximada (m²): 2

Descrição:

- Anguloso
 Pouco arredondado
 Arredondado

Distribuição espacial:

- Disperso
 Concentrado na base
 Concentrado na meia encosta
 Concentrado no topo

VEGETAÇÃO

- Mata Rasteira Área desmatada Bananeiras Mata Ciliar Outra:
 Árvores Arbustiva Solo exposto Área Impermeabilizada Cultivo

Obs.:

DRENAGEM E SANEAMENTO

- Água:** Concentração de água em superfície (Enxurrada) Lançamento de águas servidas em superfície Drenagens naturais Não observado
Coleta de lixo: Coletado Queimado Enterrado Não observado
Vazamento de tubulação: Água Esgoto Não há vazamento Não observado
Abastecimento: Água encanada Poço cisterna/cacimba Mina d'água Caminhão pipa Outro:
Destino do esgoto: Fossa séptica Fossa rudimentar Canalizado Céu aberto Lançamento irregular Outro:

Sistema de Drenagem Superficial: Satisfatório

Posição mina d'água:

Obs.:

EVIDÊNCIAS DE MOVIMENTAÇÃO

- Trincas no terreno. Freq.: Feições erosivas em talude. Freq.: Baixa
 Trincas em muros. Freq.: Muros e paredes embarrigados. Freq.:
 Trincas na moradia. Freq.: Árvores, postes, muros inclinados. Freq.:
 Degraus de abatimento. Freq.: Cicatrizes de escorregamento. Freq.:
 Depósitos de corrida. Freq.: Depósitos de escorregamento. Freq.:
 Nenhuma
- Ocorreu escorregamento antes? Não**
Volume mobilizado (m³):
Alcance a partir da base (m):
Data da ocorrência:
Hora da ocorrência:

Obs.:

PROCESSOS DE INSTABILIZAÇÃO

- Ocorrido** **Esperado** **Não esperado** **Obs.:** Rolamento de blocos e matacões no talude de corte

OCORRIDOS

- Escorregamento:** Planar raso Circular/Rotacional Cunha Rolamento de blocos Tombamento de blocos
 Rastejo Corridas Queda de blocos Desplacamento de blocos Rolamento de matacão
Erosão: Laminar Solapamento Sulco Outro tipo: Ravina Boçoroca
Local da ocorrência do processo: Talude natural Talude de corte Talude de aterro Talude marginal Depósito antrópico em encosta

ESPERADOS

- Escorregamento:** Planar raso Circular/Rotacional Cunha Rolamento de blocos Tombamento de blocos
 Rastejo Corridas Queda de blocos Desplacamento de blocos Rolamento de matacão
Erosão: Laminar Sulco Outro tipo:
Local da ocorrência do processo: Talude natural Talude de corte Talude de aterro Talude marginal Depósito antrópico em encosta

ANÁLISE DE RISCO

Grau de risco: R2 - Médio Nº de moradias em risco: 20 Nº de moradores em risco: 60

Perigo: P1 - Muito Baixo e Baixo Vulnerabilidade: V0 - Nula

Obs.:

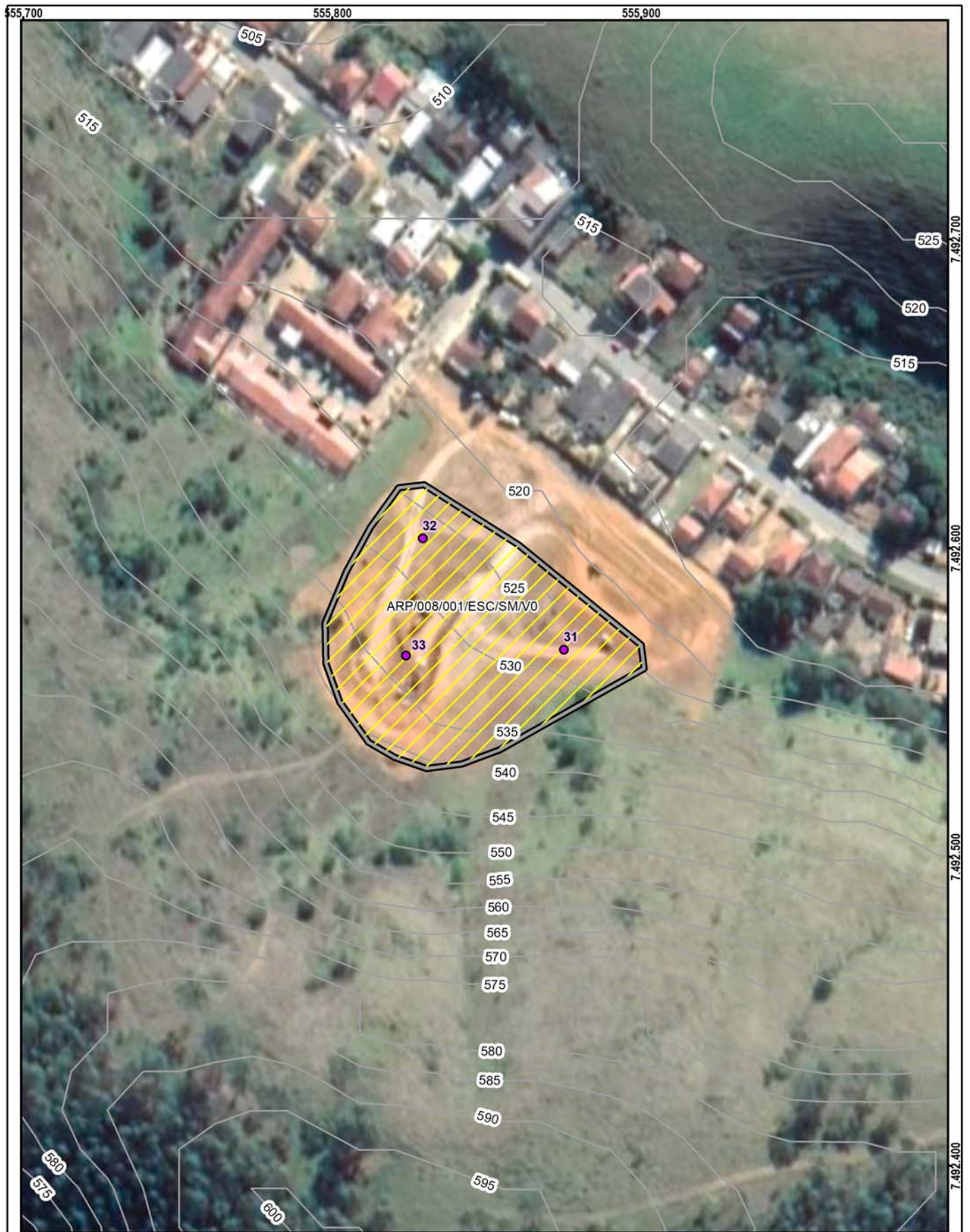

Setor mapeado
ARP/008/001/ESC/SM/V0

1:1.500

Datum: Sirgas 2000

<ul style="list-style-type: none"> Identificação fotográfica Curvas de nível (5m) Área mapeada 	<p>Grau de Risco para Escorregamento</p> <ul style="list-style-type: none"> SM - Setor de Monitoramento <p>Grau de Vulnerabilidade para Escorregamento</p> <ul style="list-style-type: none"> V0 - Nula
--	---

DOCUMENTAÇÃO FOTOGRÁFICA:



Foto: 1636721065114.jpg ID: 31
Visão geral do setor, Talude de corte com solo exposto



Foto: 1636721103061.jpg ID: 32
Visão geral do setor, Talude de corte com solo exposto



Foto: 1636721697901.jpg ID: 33
Visão geral do setor, Talude de corte com solo exposto