

IDENTIFICAÇÃO E LOCALIZAÇÃO

Município: Cachoeira Paulista **Nome da área:** CAP/001 **Setor de Risco:** CAP/001/001/INU/R1/V1
Endereço: Travessa 3 **Bairro:** Embauzinho
Condições de acesso: Livre para ambulância, ônibus e caminhões **Data:** 21/12/2021
Equipe: Mario Rubens, Mikhael **Latitude:** 7499493 **Longitude:** 499633 **Sirgas 2000/UTM 23S**
Município fronteira: Cachoeira Paulista 61.85%, Cruzeiro

CARACTERÍSTICAS DA ÁREA EM ANÁLISE
HIDROGRAFIA E HIDROLOGIA

Bacia hidrográfica: Paraíba do Sul **Área da microbacia (km²):** 209,32 **Pluviosid. média anual (mm):** 1450
Sub-compartimento Hidráulico: Região do Paraíba do Sul C **Vazão média do rio (m/s²):** 2,07 **Temperat. média anual (°C):** 21
Sub-bacia: Ribeirão Passa-Vinte **Perfil da vertente:** Retilínea **Excedente hídrico anual (mm):** 550
Posição da sub-bacia em relação ao sub-compartimento: Média

CLIMA
PAISAGEM

Estágio de ocupação: Consolidado (>80%) **Tipo de cobertura da terra:** Solo exposto Outra:
 Mata Mata Ciliar Área impermeabilizada
 Árvores Área desmatada Bananeiras
 Arbustiva Rasteira Cultivo
Composição granulométrica do solo: Silte arenoso
Classificação do solo: Pouco compacto / Mole
Pedologia: Área Urbana **Geologia:** Unidade de Depósitos aluvionares

CARACTERÍSTICAS DO SETOR EM ANÁLISE
CARACTERÍSTICAS DO PROCESSO

Tipo de processo: Inundação **Nível da inundação (m):** 0,3 Erosão **Processos associados:** Erosão laminar **Tipo de processo erosivo:** Erosão laminar
 Enchente **Nível da enchente (m):** Solapamento Boçorocas
 Alagamento **Nível da alagamento (m):** Assoreamento Sulcos
 Enxurrada **Nível da enxurrada (m):** Não identificado Ravinas
HISTÓRICO DE EVENTOS DE INUNDAÇÃO
Data dos Eventos: 2020
Nível de recorrência: Mais de 2 ocorrências

Foram realizadas intervenções para mitigação? Não

De acordo com os relatos dos moradores as intervenções:

CARACTERÍSTICAS DA DRENAGEM ASSOCIADA

Tipo de Canal: Natural Retificado **Geometria do canal:** **Presença de:**
 Canalizado aberto Canalizado fechado **Alt. do talude marginal (m):** 1,5 Mata ciliar
 Margem com solo exposto Margem com vegetação **Larg. do canal (m):** 7 Lixo e entulho
 Margem impermeabilizada Via Pavimentada **Alt. da lâmina d'água (m):** 0,1 Não informado
 Via não pavimentada **Inclin. do talude marginal (m):** 30
Larg. da lâmina d'água (m): 1
Dist. do elemento em risco ao topo do talude marginal (m): 10 **Curv. do canal:** Muito curvo (120° a 180°)
Morf. do canal: Meandrante

Obs.:

INTERVENÇÕES NO CANAL

Barragem Travessia Captação d'água
 Piscinão Canalização aberta Dique
 Ponte Canalização fechada Não existe intervenção

Descrição:

CARACTERÍSTICAS DA OCUPAÇÃO

Densidade de ocupação: Alta (> 70%) **INFRAESTRUTURA E SANEAMENTO**
Tipo Construtivo (%): **Abastecimento de água:** Água encanada **Destino do esgoto:** Coleta de esgoto/encanado **Sistema de Coleta de Lixo:** Lixo Coletado
Alvenaria: 100 Outros: 0 Poço/Cisterna/Cacimba Fossa séptica Lixo Queimado
Madeira: 0 Mina d'água Fossa rudimentar Lixo Enterrado
Padrão: Alta - edificações exclusivamente com alvenaria e com estruturação (inclusive vigas e laje) Caminho pipa Esgoto a céu aberto Coleta não observada
Construtivo: Outro: Lançamento irregular em corpo hídrico
Área (m²): 3204,16 Outro:
Obs:

ANÁLISE DE RISCO

Grau de risco: R1 - Risco Baixo **Moradias:** Há moradias em risco? Sim **Vias de acesso (%):** Pavimentadas: 100
Vulnerabilidade: VO2 (Médio a bom padrão construtivo) **Nº de moradias:** 4 **Não pavimentadas:** 0
Periculosidade: PI2 (Baixa possibilidade de impacto) **Nº de moradores:** 13
Processo Hidrológico: PH1 (Enchente e inundação lenta)

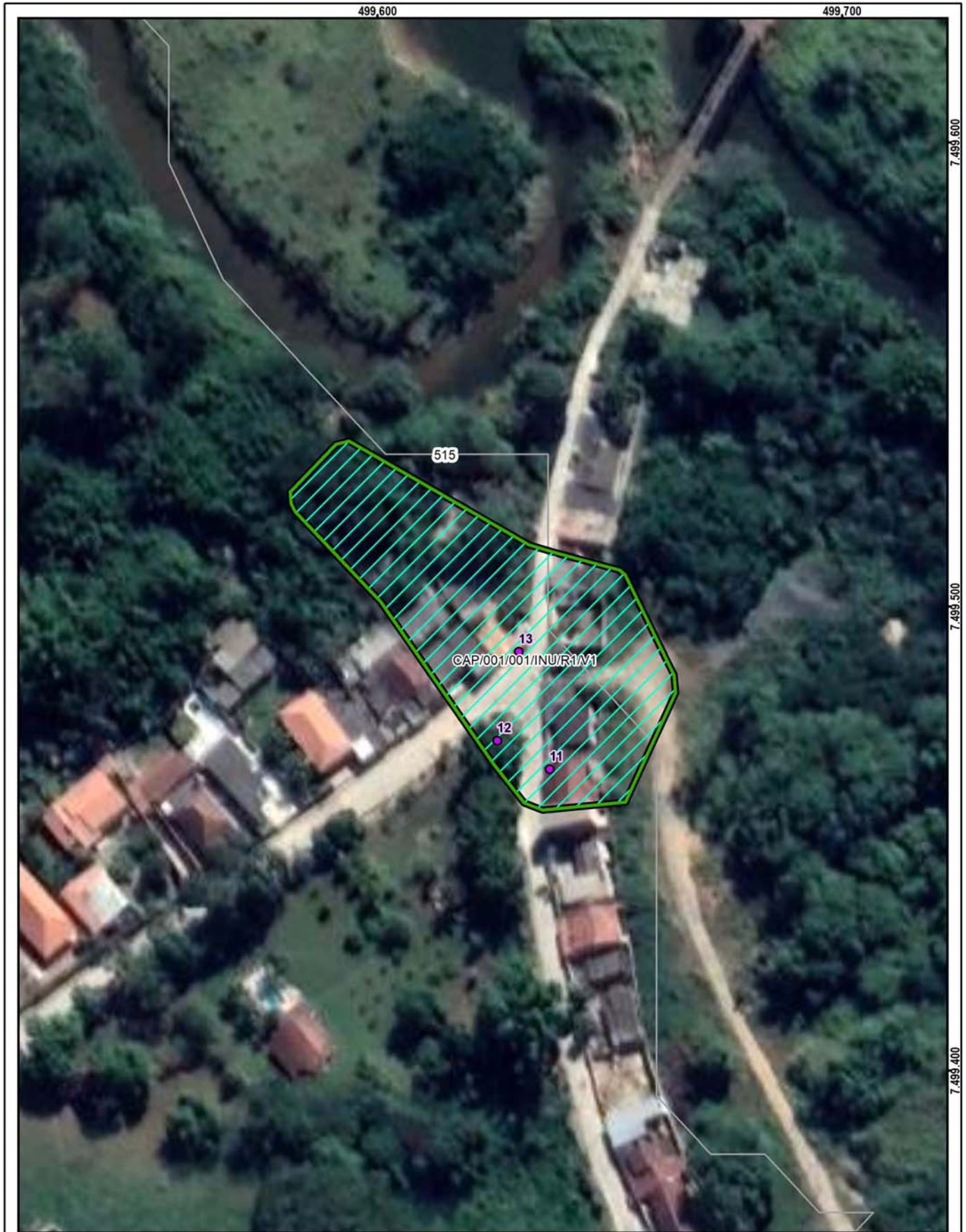

<p>1:1.000</p>	<p>Setor mapeado CAP/001/001/INU/R1/V1</p> <p>0 15 30 m</p> <p>Datum: Sirgas 2000</p>	<ul style="list-style-type: none"> Identificação fotográfica Curvas de nível (5m) Área mapeada 	<p>Grau de Risco para Inundação e Enxurrada</p> <ul style="list-style-type: none"> R1 - Risco Baixo
			<p>Grau de Vulnerabilidade para Inundação e Enxurrada</p> <ul style="list-style-type: none"> V1 - Baixa

DOCUMENTAÇÃO FOTOGRÁFICA:



Foto: 1640100272199.jpg ID: 11
Visão geral da área



Foto: 1640100365576.jpg ID: 12
Detalhe do canal



Foto: 1640100530951.jpg ID: 13
Detalhe para nível de atingimento

RECOMENDAÇÕES DE MEDIDAS ESTRUTURAIS E NÃO ESTRUTURAIS:

- Proteção superficial das margens (intervenções de pequeno porte; gabião, manta, impermeabilização asfáltica, solo-cimento, argamassa, tela ou outros métodos)
- Controle da drenagem superficial e erosão do solo (melhoria na infiltração, disciplinamento das águas, estabilização de taludes)
- Intervenções no canal para redução da vazão (recomposição do canal ou modificações na forma e trajeto; exige estudos hidrológicos e projetos específicos)
- Intervenções no canal para aumento da vazão (como redução da rugosidade do leito; ou drenagem, ou alteração de estruturas, demanda estudos hidrológicos e projetos específicos)
- Construção de piscinões (reservatórios de amortização) e/ou parques lineares e áreas de lazer (áreas de acumulação local)
- Proteção superficial das margens (recuperação e proteção vegetal)
- Implantação de Plano Preventivo de Defesa Civil e Planos de Contingência
- Implementação de sistema de previsão e alerta de cheias
- Serviço de limpeza e recuperação
- Construção de diques e polders
- Outra:

IDENTIFICAÇÃO E LOCALIZAÇÃO

Município: Cachoeira Paulista **Nome da área:** CAP/002 **Setor de Risco:** CAP/002/001/INU/R1/V1
Endereço: Rua Padre Antônio **Bairro:** Margem Esquerda
Condições de acesso: Livre para ambulância, ônibus e caminhões **Data:** 05/01/2022
Equipe: Mario Rubens, Mikhael **Latitude:** 7494251 **Longitude:** 498927 **Sirgas 2000/UTM 23S**
Município fronteira: Cachoeira Paulista 100%

CARACTERÍSTICAS DA ÁREA EM ANÁLISE
HIDROGRAFIA E HIDROLOGIA

Bacia hidrográfica: Paraíba do Sul **Área da microbacia (km²):** 991,13 **Pluviosid. média anual (mm):** 1450
Sub-compartimento Hidráulico: Região do Paraíba do Sul C **Vazão média do rio (m/s²):** 36,05 **Temperat. média anual (°C):** 21
Sub-bacia: Bacia Prioritária 07 **Perfil da vertente:** Retilínea **Excedente hídrico anual (mm):** 550
Posição da sub-bacia em relação ao sub-compartimento: Média

CLIMA
PAISAGEM

Estágio de ocupação: Consolidado (>80%) **Tipo de cobertura da terra:** Solo exposto Outra:
 Mata Mata Ciliar Área impermeabilizada
Composição granulométrica do solo: Árvores Área desmatada Bananeiras
Silte arenoso Arbustiva Rasteira Cultivo
Classificação do solo: Medianamente compactado / Médio **Pedologia:** Área Urbana **Geologia:** Unidade de Depósitos aluvionares

CARACTERÍSTICAS DO SETOR EM ANÁLISE
CARACTERÍSTICAS DO PROCESSO

Tipo de processo: Inundação **Nível da inundação (m):** 0,8 **Processos associados:** Erosão Erosão laminar
 Enchente **Nível da enchente (m):** Solapamento Boçorocas
 Alagamento **Nível da alagamento (m):** Assoreamento Sulcos
 Enxurrada **Nível da enxurrada (m):** Não identificado Ravinas

HISTÓRICO DE EVENTOS DE INUNDAÇÃO

Data dos Eventos:
2000
Nível de recorrência:
Mais de 2 ocorrências

Foram realizadas intervenções para mitigação? Não

De acordo com os relatos dos moradores as intervenções:

CARACTERÍSTICAS DA DRENAGEM ASSOCIADA

Tipo de Canal: Natural Retificado **Geometria do canal:** **Presença de:**
 Canalizado aberto Canalizado fechado **Alt. do talude marginal (m):** 1,5 Mata ciliar
 Margem com solo exposto Margem com vegetação **Larg. do canal (m):** 50 Lixo e entulho
 Margem impermeabilizada Via Pavimentada **Alt. da lâmina d'água (m):** 5 Não informado
 Via não pavimentada **Inclin. do talude marginal (m):** 15 **Larg. da lâmina d'água (m):** 40
Dist. do elemento em risco ao topo do talude marginal (m): 10 **Curv. do canal:** Pouco curvo (>0 a 60°)
Morf. do canal: Curvilíneo

Obs.:

INTERVENÇÕES NO CANAL

Barragem Travessia Captação d'água
 Piscinão Canalização aberta Dique
 Ponte Canalização fechada Não existe intervenção

Descrição:

CARACTERÍSTICAS DA OCUPAÇÃO

Densidade de ocupação: Alta (> 70%)

Tipo Construtivo (%):

Alvenaria: 100 Outros: 0

Madeira: 0

Padrão Alta - edificações exclusivamente com

Constru- alvenaria e com estruturação (inclusive
tivo: vigas e laje)

Área (m²): 116786,79

Obs:

INFRAESTRUTURA E SANEAMENTO

Abastecimento de água:

Água encanada
 Poço/Cisterna/Cacimba
 Mina d'água
 Caminhão pipa
 Outro:

Destino do esgoto:

Coleta de esgoto/encanado
 Fossa séptica
 Fossa rudimentar
 Esgoto a céu aberto
 Lançamento irregular em corpo hídrico
 Outro:

Sistema de Coleta de Lixo

Lixo Coletado
 Lixo Queimado
 Lixo Enterrado
 Coleta não observada

ANÁLISE DE RISCO

Grau de risco: R1 - Risco Baixo

Vulnerabilidade: VO2 (Médio a bom padrão construtivo)

Periculosidade: PI1 (Alta possibilidade de impacto)

Processo Hidrológico: PH1 (Enchente e inundação lenta)

Moradias:

Há moradias em risco? Sim

Nº de moradias: 197

Nº de moradores: 650

Vias de acesso (%):

Pavimentadas: 100

Não pavimentadas: 0



Setor mapeado
CAP/002/001/INU/R1/V1

0 60 120 m
 Datum: Sirgas 2000

1:4.000

● Identificação fotográfica	Grau de Risco para Inundação e Enxurrada
~ Curvas de nível (5m)	/// R1 - Risco Baixo
⊕ Setores Adjacentes	Grau de Vulnerabilidade para Inundação e Enxurrada
⊞ Área mapeada	▭ V1 - Baixa

DOCUMENTAÇÃO FOTOGRÁFICA:



Foto: 1641383906925.jpg ID: 11
Visão geral da área



Foto: 1641384034476.jpg ID: 12
Limite da área atingida pelo processo



Foto: 1641385680557.jpg ID: 13
Visão geral da drenagem,



Foto: 1641385770100.jpg ID: 14
Visão geral da drenagem,



Foto: 1641388585057.jpg ID: 15
Detalhe para nível de atingimento,

RECOMENDAÇÕES DE MEDIDAS ESTRUTURAIS E NÃO ESTRUTURAIS:

- Proteção superficial das margens (intervenções de pequeno porte; gabião, manta, impermeabilização asfáltica, solo-cimento, argamassa, tela ou outros métodos)
- Controle da drenagem superficial e erosão do solo (melhoria na infiltração, disciplinamento das águas, estabilização de taludes)
- Intervenções no canal para redução da vazão (recomposição do canal ou modificações na forma e trajeto; exige estudos hidrológicos e projetos específicos)
- Intervenções no canal para aumento da vazão (como redução da rugosidade do leito; ou drenagem, ou alteração de estruturas, demanda estudos hidrológicos e projetos específicos)
- Construção de piscinões (reservatórios de amortização) e/ou parques lineares e áreas de lazer (áreas de acumulação local)
- Proteção superficial das margens (recuperação e proteção vegetal)
- Implantação de Plano Preventivo de Defesa Civil e Planos de Contingência
- Implementação de sistema de previsão e alerta de cheias
- Serviço de limpeza e recuperação
- Construção de diques e polders
- Outra:

IDENTIFICAÇÃO E LOCALIZAÇÃO

Município: Cachoeira Paulista **Nome da área:** CAP/003 **Setor de Risco:** CAP/003/001/INU/R2/V1
Endereço: Rua Isaac da Silva Cunha **Bairro:** Vila Embaú
Condições de acesso: Livre para ambulância, ônibus e caminhões **Data:** 21/12/2021
Equipe: Mario Rubens, Mikhael **Latitude:** 7500037 **Longitude:** 495887 **Sirgas 2000/UTM 23S**
Município fronteira: Cachoeira Paulista 100%

CARACTERÍSTICAS DA ÁREA EM ANÁLISE
HIDROGRAFIA E HIDROLOGIA
CLIMA

Bacia hidrográfica: Paraíba do Sul **Área da microbacia (km²):** 209,32 **Pluviosid. média anual (mm):** 1450
Sub-compartimento Hidráulico: Região do Paraíba do Sul C **Vazão média do rio (m³/s²):** 0,02 **Temperat. média anual (°C):** 20
Sub-bacia: Ribeirão Passa-Vinte **Perfil da vertente:** Côncava **Excedente hídrico anual (mm):** 550
Posição da sub-bacia em relação ao sub-compartimento: Média

PAISAGEM

Estágio de ocupação: Consolidado (>80%) **Tipo de cobertura da terra:** Solo exposto Outra:
 Mata Mata Ciliar Área impermeabilizada
 Árvores Área desmatada Bananeiras
 Arbustiva Rasteira Cultivo
Composição granulométrica do solo: Silte argiloso
Classificação do solo: Pouco compacto / Mole
Pedologia: Área Urbana **Geologia:** Formação Resende

CARACTERÍSTICAS DO SETOR EM ANÁLISE
CARACTERÍSTICAS DO PROCESSO
HISTÓRICO DE EVENTOS DE INUNDAÇÃO

Tipo de processo:
 Inundação **Nível da inundação (m):** 0,5 Erosão Erosão laminar
 Enchente **Nível da enchente (m):** Solapamento Boçorocas
 Alagamento **Nível da alagamento (m):** Assoreamento Sulcos
 Enxurrada **Nível da enxurrada (m):** Não identificado Ravinas
Foram realizadas intervenções para mitigação? Não
De acordo com os relatos dos moradores as intervenções:

Data dos Eventos: 2020

Nível de recorrência: Mais de 2 ocorrências

CARACTERÍSTICAS DA DRENAGEM ASSOCIADA

Tipo de Canal:
 Natural Retificado
 Canalizado aberto Canalizado fechado
 Margem com solo exposto Margem com vegetação
 Margem impermeabilizada Via Pavimentada
 Via não pavimentada
Geométria do canal:
 Alt. do talude marginal (m): 3
 Larg. do canal (m): 6
 Alt. da lâmina d'água (m): 0,3
 Incl. do talude marginal (m): 70
 Larg. da lâmina d'água (m): 2
Presença de:
 Mata ciliar
 Lixo e entulho
 Não informado
Dist. do elemento em risco ao topo do talude marginal (m): 10 **Curv. do canal:** Pouco curvo (>0 a 60°)
Morf. do canal: Curvilíneo

Obs.:
INTERVENÇÕES NO CANAL

Barragem Travessia Captação d'água
 Piscinão Canalização aberta Dique
 Ponte Canalização fechada Não existe intervenção

Descrição:
CARACTERÍSTICAS DA OCUPAÇÃO
Densidade de ocupação: Alta (> 70%)

INFRAESTRUTURA E SANEAMENTO

Tipo Construtivo (%):
 Alvenaria: 100 Outros: 0
 Madeira: 0
Padrão Alta - edificações exclusivamente com alvenaria e com estruturação (inclusive vigas e laje)
Construtivo:
Área (m²): 23224,08
Obs:

Abastecimento de água:
 Água encanada Poço/Cisterna/Cacimba
 Mina d'água Caminhão pipa
 Outro:

Destino do esgoto:
 Coleta de esgoto/encanado Fossa séptica
 Fossa rudimentar Esgoto a céu aberto
 Lançamento irregular em corpo hídrico
 Outro:

Sistema de Coleta de Lixo
 Lixo Coletado Lixo Queimado
 Lixo Enterrado Coleta não observada

ANÁLISE DE RISCO

Grau de risco: R2 - Risco Médio **Moradias:** Há moradias em risco? Sim **Vias de acesso (%):** Pavimentadas: 100
Vulnerabilidade: VO2 (Médio a bom padrão construtivo) **Nº de moradias:** 8 **Não pavimentadas:** 0
Periculosidade: PI1 (Alta possibilidade de impacto) **Nº de moradores:** 26
Processo Hidrológico: PH2 (alta energia cinética)

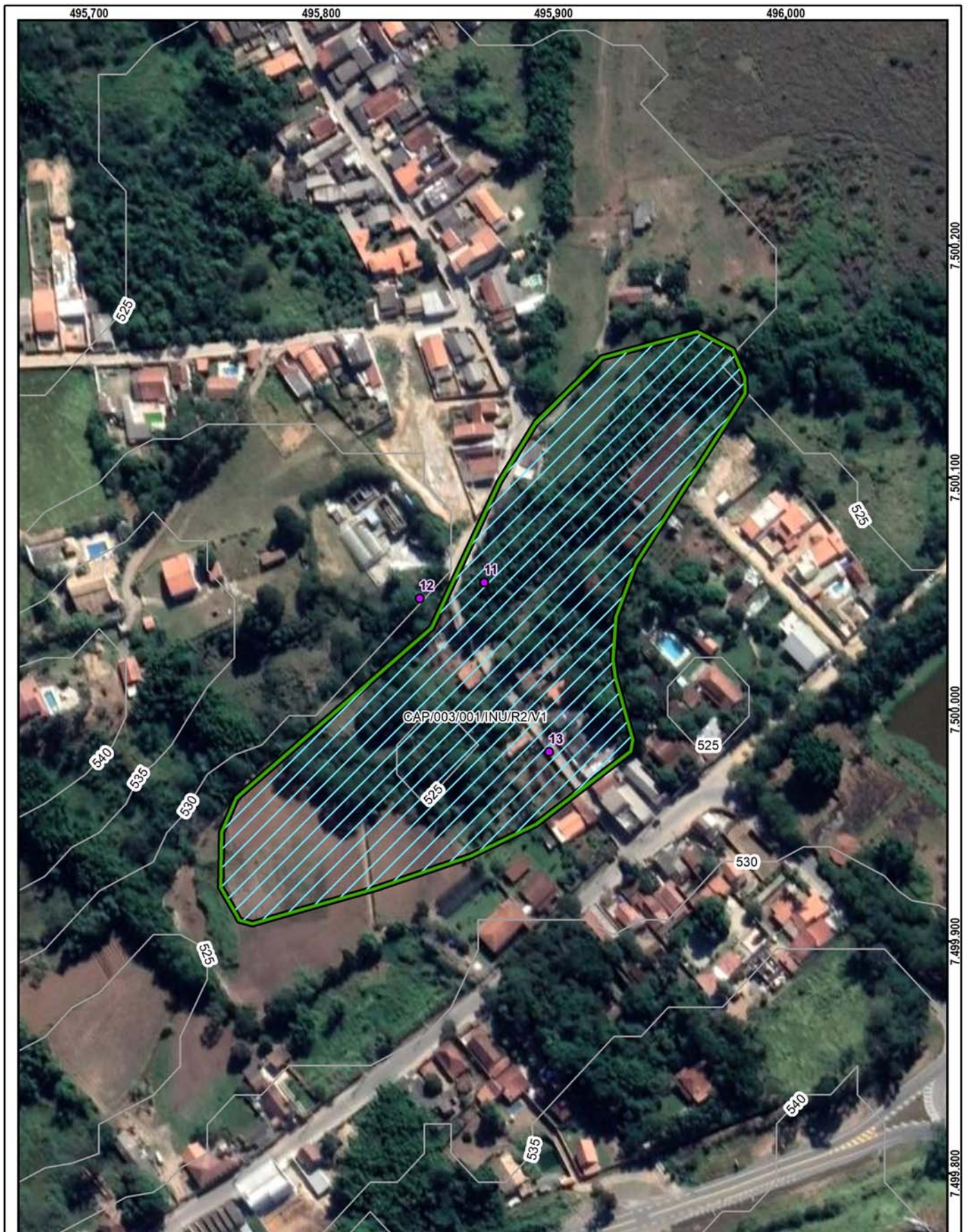

Setor mapeado
CAP/003/001/INU/R2/V1

0 30 60 m
 Datum: Sirgas 2000

1:2.000

● Identificação fotográfica	Grau de Risco para Inundação e Enxurrada
~ Curvas de nível (5m)	/// R2 - Risco Médio
⊞ Área mapeada	Grau de Vulnerabilidade para Inundação e Enxurrada
	▭ V1 - Baixa

DOCUMENTAÇÃO FOTOGRÁFICA:



Foto: 1640084100164.jpg ID: 11
Visão geral da drenagem



Foto: 1640084889452.jpg ID: 12
Visão geral da drenagem



Foto: 1640084935766.jpg ID: 13
Imóveis afetados pelo processo

RECOMENDAÇÕES DE MEDIDAS ESTRUTURAIS E NÃO ESTRUTURAIS:

- Proteção superficial das margens (intervenções de pequeno porte; gabião, manta, impermeabilização asfáltica, solo-cimento, argamassa, tela ou outros métodos)
- Controle da drenagem superficial e erosão do solo (melhoria na infiltração, disciplinamento das águas, estabilização de taludes)
- Intervenções no canal para redução da vazão (recomposição do canal ou modificações na forma e trajeto; exige estudos hidrológicos e projetos específicos)
- Intervenções no canal para aumento da vazão (como redução da rugosidade do leito; ou drenagem, ou alteração de estruturas, demanda estudos hidrológicos e projetos específicos)
- Construção de piscinões (reservatórios de amortização) e/ou parques lineares e áreas de lazer (áreas de acumulação local)
- Proteção superficial das margens (recuperação e proteção vegetal)
- Implantação de Plano Preventivo de Defesa Civil e Planos de Contingência
- Implementação de sistema de previsão e alerta de cheias
- Serviço de limpeza e recuperação
- Construção de diques e polders
- Outra:

IDENTIFICAÇÃO E LOCALIZAÇÃO

Município: Cachoeira Paulista **Nome da área:** CAP/004 **Setor de Risco:** CAP/004/001/INU/R1/V1
Endereço: Rua Cecília Leopoldina Flaming **Bairro:** Quilombo
Condições de acesso: Livre para ambulância, ônibus e caminhões **Data:** 20/12/2021
Equipe: Mario Rubens, Mikhael **Latitude:** 7499200 **Longitude:** 490667 **Sirgas 2000/UTM 23S**
Município fronteira: Cachoeira Paulista 100%

CARACTERÍSTICAS DA ÁREA EM ANÁLISE
HIDROGRAFIA E HIDROLOGIA
CLIMA

Bacia hidrográfica: Paraíba do Sul **Área da microbacia (km²):** 209,32 **Pluviosid. média anual (mm):** 1450
Sub-compartimento Hidráulico: Região do Paraíba do Sul C **Vazão média do rio (m/s²):** 0,63 **Temperat. média anual (°C):** 20
Sub-bacia: Ribeirão Passa-Vinte **Perfil da vertente:** Retilínea **Excedente hídrico anual (mm):** 600
Posição da sub-bacia em relação ao sub-compartimento: Média

PAISAGEM

Estágio de ocupação: Em consolidação (30-80%) **Tipo de cobertura da terra:** Solo exposto Outra:
 Mata Mata Ciliar Área impermeabilizada
 Silte arenoso Árvores Área desmatada Bananeiras
Classificação do solo: Medianamente compactado / Médio Arbustiva Rasteira Cultivo
Pedologia: Latossolos **Geologia:** Formação Resende

CARACTERÍSTICAS DO SETOR EM ANÁLISE
CARACTERÍSTICAS DO PROCESSO
HISTÓRICO DE EVENTOS DE INUNDAÇÃO

Tipo de processo: Inundação **Nível da inundação (m):** 1 Erosão Erosão laminar
 Enchente **Nível da enchente (m):** Solapamento Boçorocas
 Alagamento **Nível da alagamento (m):** Assoreamento Sulcos
 Enxurrada **Nível da enxurrada (m):** Não identificado Ravinas

Data dos Eventos:
2020
Nível de recorrência:
Mais de 2 ocorrências

Foram realizadas intervenções para mitigação? Não

De acordo com os relatos dos moradores as intervenções:

CARACTERÍSTICAS DA DRENAGEM ASSOCIADA

Tipo de Canal: Natural Retificado **Geometria do canal:** **Presença de:**
 Canalizado aberto Canalizado fechado **Alt. do talude marginal (m):** 2 Mata ciliar
 Margem com solo exposto Margem com vegetação **Larg. do canal (m):** 4 Lixo e entulho
 Margem impermeabilizada Via Pavimentada **Alt. da lâmina d'água (m):** 0,5 Não informado
 Via não pavimentada **Inclin. do talude marginal (m):** 60
Larg. da lâmina d'água (m): 2
Dist. do elemento em risco ao topo do talude marginal (m): 6 **Curv. do canal:** Pouco curvo (>0 a 60°)
Morf. do canal: Curvilíneo

Obs.:

INTERVENÇÕES NO CANAL

Barragem Travessia Captação d'água
 Piscinão Canalização aberta Dique
 Ponte Canalização fechada Não existe intervenção

Descrição:

CARACTERÍSTICAS DA OCUPAÇÃO

Densidade de ocupação: Baixa (< 30%)

INFRAESTRUTURA E SANEAMENTO

Tipo Construtivo (%):
Alvenaria: 100 Outros: 0
Madeira: 0
Padrão Alta - edificações exclusivamente com alvenaria e com estruturação (inclusive vigas e laje)
Construtivo:
Área (m²): 11976,31
Obs:

Abastecimento de água: Água encanada Poço/Cisterna/Cacimba Mina d'água Caminhão pipa Outro:
Destino do esgoto: Coleta de esgoto/encanado Fossa séptica Fossa rudimentar Esgoto a céu aberto Lançamento irregular em corpo hídrico Outro:
Sistema de Coleta de Lixo: Lixo Coletado Lixo Queimado Lixo Enterrado Coleta não observada

ANÁLISE DE RISCO

Grau de risco: R1 - Risco Baixo **Moradias:** Há moradias em risco? Sim **Vias de acesso (%):** Pavimentadas: 100
Vulnerabilidade: VO2 (Médio a bom padrão construtivo) **Nº de moradias:** 3 **Não pavimentadas:** 0
Periculosidade: PI2 (Baixa possibilidade de impacto) **Nº de moradores:** 10
Processo Hidrológico: PH2 (alta energia cinética)



Setor mapeado
CAP/004/001/INU/R1/V1

0 20 40 m
Datum: Sirgas 2000

1:1.500

- Identificação fotográfica
- Curvas de nível (5m)
- Área mapeada

Grau de Risco para Inundação e Enxurrada

- R1 - Risco Baixo

Grau de Vulnerabilidade para Inundação e Enxurrada

- V1 - Baixa

DOCUMENTAÇÃO FOTOGRÁFICA:



Foto: 1641227716277.jpg ID: 11
Visão geral da drenagem, Vista para jusante



Foto: 1641227847726.jpg ID: 12
Visão geral da drenagem, detalhe para intervenções no canal,



Foto: 1641227907230.jpg ID: 13
Imóveis afetados pelo processo



Foto: 1641228997822.jpg ID: 14
Imóveis afetados pelo processo

RECOMENDAÇÕES DE MEDIDAS ESTRUTURAIS E NÃO ESTRUTURAIS:

- Proteção superficial das margens (intervenções de pequeno porte; gabião, manta, impermeabilização asfáltica, solo-cimento, argamassa, tela ou outros métodos)
- Controle da drenagem superficial e erosão do solo (melhoria na infiltração, disciplinamento das águas, estabilização de taludes)
- Intervenções no canal para redução da vazão (recomposição do canal ou modificações na forma e trajeto; exige estudos hidrológicos e projetos específicos)
- Intervenções no canal para aumento da vazão (como redução da rugosidade do leito; ou drenagem, ou alteração de estruturas, demanda estudos hidrológicos e projetos específicos)
- Construção de piscinões (reservatórios de amortização) e/ou parques lineares e áreas de lazer (áreas de acumulação local)
- Proteção superficial das margens (recuperação e proteção vegetal)
- Implantação de Plano Preventivo de Defesa Civil e Planos de Contingência
- Implementação de sistema de previsão e alerta de cheias
- Serviço de limpeza e recuperação
- Construção de diques e polders
- Outra:

IDENTIFICAÇÃO E LOCALIZAÇÃO

Município: Cachoeira Paulista
Equipe: Mario Rubens, Mikhael
Latitude: 7493367

Longitude: 499308

Setor de Risco: CAP/005/001/DES/
Data: 20/12/2021
Datum: Sirgas 2000/UTM 23S

MOTIVO DA DESCARACTERIZAÇÃO DA ÁREA EM ANÁLISE

- | | |
|--|---|
| <input type="checkbox"/> Segurança Pública | <input checked="" type="checkbox"/> Descaracterização Hidrológica |
| <input type="checkbox"/> Acesso não autorizado | <input type="checkbox"/> Descaracterização Geológica |
| <input type="checkbox"/> Outro: | |

Observação: Moradores disseram que não ocorrem processos hidrológicos



Área
CAP/005/001/DES

1:1.000



- ~ Curvas de nível (5m)
- ▭ Áreas descaracterizadas

IDENTIFICAÇÃO E LOCALIZAÇÃO

Município: Cachoeira Paulista **Nome da área:** CAP/006 **Setor de Risco:** CAP/006/001/INU/R1/V2
Endereço: Rua Carlos Pinto **Bairro:** Bom Jardim
Condições de acesso: Livre para ambulância, ônibus e caminhões **Data:** 04/01/2022
Equipe: Mario Rubens, Mikhael **Latitude:** 7493912 **Longitude:** 498917 **Sirgas 2000/UTM 23S**
Município fronteira: Cachoeira Paulista 100%

CARACTERÍSTICAS DA ÁREA EM ANÁLISE
HIDROGRAFIA E HIDROLOGIA
CLIMA

Bacia hidrográfica: Paraíba do Sul **Área da microbacia (km²):** 991,13 **Pluviosid. média anual (mm):** 1450
Sub-compartimento Hidráulico: Região do Paraíba do Sul C **Vazão média do rio (m³/s²):** 36,05 **Temperat. média anual (°C):** 21
Sub-bacia: Bacia Prioritária 07 **Perfil da vertente:** Retilínea **Excedente hídrico anual (mm):** 550
Posição da sub-bacia em relação ao sub-compartimento: Média

PAISAGEM

Estágio de ocupação: Em consolidação (30-80%) **Tipo de cobertura da terra:** Solo exposto Outra:
 Mata Mata Ciliar Área impermeabilizada
 Árvores Área desmatada Bananeiras
 Arbustiva Rasteira Cultivo
Composição granulométrica do solo: Silte argiloso
Classificação do solo: Pouco compacto / Mole
Pedologia: Área Urbana **Geologia:** Unidade de Depósitos aluvionares

CARACTERÍSTICAS DO SETOR EM ANÁLISE
CARACTERÍSTICAS DO PROCESSO
HISTÓRICO DE EVENTOS DE INUNDAÇÃO

Tipo de processo:
 Inundação **Nível da inundação (m):** 0,5 Erosão Erosão laminar
 Enchente **Nível da enchente (m):** Solapamento Boçorocas
 Alagamento **Nível da alagamento (m):** Assoreamento Sulcos
 Enxurrada **Nível da enxurrada (m):** Não identificado Ravinas

Data dos Eventos:
Nível de recorrência:
Mais de 2 ocorrências

Foram realizadas intervenções para mitigação? Não

De acordo com os relatos dos moradores as intervenções:
CARACTERÍSTICAS DA DRENAGEM ASSOCIADA

Tipo de Canal: Natural Retificado **Geometria do canal:** **Presença de:**
 Canalizado aberto Canalizado fechado **Alt. do talude marginal (m):** 4 Mata ciliar
 Margem com solo exposto Margem com vegetação **Larg. do canal (m):** 10 Lixo e entulho
 Margem impermeabilizada Via Pavimentada **Alt. da lâmina d'água (m):** 0,5 Não informado
 Via não pavimentada **Inclin. do talude marginal (m):** 60
Larg. da lâmina d'água (m): 3
Dist. do elemento em risco ao topo do talude marginal (m): 3 **Curv. do canal:** Pouco curvo (>0 a 60°)
Morf. do canal: Curvilíneo

Obs.:
INTERVENÇÕES NO CANAL

Barragem Travessia Captação d'água
 Piscinão Canalização aberta Dique
 Ponte Canalização fechada Não existe intervenção

Descrição:
CARACTERÍSTICAS DA OCUPAÇÃO
Densidade de ocupação: Média (30 - 70%)

INFRAESTRUTURA E SANEAMENTO

Tipo Construtivo (%):
Alvenaria: 100 Outros: 0
Madeira: 0
Padrão Média - edificações com alvenaria mas
Constru- sem colunas, vigas e/ou laje
tivo:
Área (m²): 8907,76
Obs:

Abastecimento de água: Água encanada Poço/Cisterna/Cacimba Mina d'água Caminhão pipa Outro:
Destino do esgoto: Coleta de esgoto/encanado Fossa séptica Fossa rudimentar Esgoto a céu aberto Lançamento irregular em corpo hídrico Outro:
Sistema de Coleta de Lixo: Lixo Coletado Lixo Queimado Lixo Enterrado Coleta não observada

ANÁLISE DE RISCO

Grau de risco: R1 - Risco Baixo **Moradias:** Há moradias em risco? Sim **Vias de acesso (%):** Pavimentadas: 100
Vulnerabilidade: VO2 (Médio a bom padrão construtivo) **Nº de moradias:** 10 **Não pavimentadas:** 0
Periculosidade: PI2 (Baixa possibilidade de impacto) **Nº de moradores:** 33
Processo Hidrológico: PH1 (Enchente e inundação lenta)



Setor mapeado
CAP/006/001/INU/R1/V2

1:1.500

Datum: Sirgas 2000

● Identificação fotográfica	Grau de Risco para Inundação e Enxurrada
~ Curvas de nível (5m)	/// R1 - Risco Baixo
⊕ Setores Adjacentes	Grau de Vulnerabilidade para Inundação e Enxurrada
⊞ Área mapeada	▭ V2 - Moderada

DOCUMENTAÇÃO FOTOGRÁFICA:



Foto: 1641295667538.jpg ID: 11
Visão geral da drenagem



Foto: 1641296978690.jpg ID: 12
Visão geral da área, Visão geral da drenagem, Imóveis afetados pelo processo

RECOMENDAÇÕES DE MEDIDAS ESTRUTURAIS E NÃO ESTRUTURAIS:

- Proteção superficial das margens (intervenções de pequeno porte; gabião, manta, impermeabilização asfáltica, solo-cimento, argamassa, tela ou outros métodos)
- Controle da drenagem superficial e erosão do solo (melhoria na infiltração, disciplinamento das águas, estabilização de taludes)
- Intervenções no canal para redução da vazão (recomposição do canal ou modificações na forma e trajeto; exige estudos hidrológicos e projetos específicos)
- Intervenções no canal para aumento da vazão (como redução da rugosidade do leito; ou drenagem, ou alteração de estruturas, demanda estudos hidrológicos e projetos específicos)
- Construção de piscinões (reservatórios de amortização) e/ou parques lineares e áreas de lazer (áreas de acumulação local)
- Proteção superficial das margens (recuperação e proteção vegetal)
- Implantação de Plano Preventivo de Defesa Civil e Planos de Contingência
- Implementação de sistema de previsão e alerta de cheias
- Serviço de limpeza e recuperação
- Construção de diques e polders
- Outra:

IDENTIFICAÇÃO E LOCALIZAÇÃO

Município: Cachoeira Paulista **Nome da área:** CAP/006 **Setor de Risco:** CAP/006/002/INU/R1/V1
Endereço: Avenida Diocleciano da Silva Avezedo **Bairro:** Centro
Condições de acesso: Livre para ambulância, ônibus e caminhões **Data:** 04/01/2022
Equipe: Mario Rubens, Mikhael **Latitude:** 7493020 **Longitude:** 498690 **Sirgas 2000/UTM 23S**
Município fronteira: Cachoeira Paulista 100%

CARACTERÍSTICAS DA ÁREA EM ANÁLISE

HIDROGRAFIA E HIDROLOGIA

CLIMA

Bacia hidrográfica: Paraíba do Sul **Área da microbacia (km²):** 991,13 **Pluviosid. média anual (mm):** 1450
Sub-compartimento Hidráulico: Região do Paraíba do Sul C **Vazão média do rio (m/s²):** 0,01 **Temperat. média anual (°C):** 20
Sub-bacia: Bacia Prioritária 07 **Perfil da vertente:** Retilínea **Excedente hídrico anual (mm):** 550
Posição da sub-bacia em relação ao sub-compartimento: Média

PAISAGEM

Estágio de ocupação: Consolidado (>80%) **Tipo de cobertura da terra:** Solo exposto Outra:
 Mata Mata Ciliar Área impermeabilizada
 Silte arenoso Árvores Área desmatada Bananeiras
Classificação do solo: Medianamente compactado / Médio Arbustiva Rasteira Cultivo
Pedologia: Área Urbana **Geologia:** Formação Resende

CARACTERÍSTICAS DO SETOR EM ANÁLISE

CARACTERÍSTICAS DO PROCESSO

HISTÓRICO DE EVENTOS DE
INUNDAÇÃO

Tipo de processo: Inundação **Nível da inundação (m):** 0,3 Erosão Erosão laminar **Data dos Eventos:**
 Enchente **Nível da enchente (m):** Solapamento Boçorocas
 Alagamento **Nível da alagamento (m):** Assoreamento Sulcos **Nível de recorrência:**
 Enxurrada **Nível da enxurrada (m):** Não identificado Ravinas **Mais de 2 ocorrências**

Foram realizadas intervenções para mitigação? Não

De acordo com os relatos dos moradores as intervenções:

CARACTERÍSTICAS DA DRENAGEM ASSOCIADA

Tipo de Canal: Natural Retificado **Geometria do canal:** **Presença de:**
 Canalizado aberto Canalizado fechado **Alt. do talude marginal (m):** 3 Mata ciliar
 Margem com solo exposto Margem com vegetação **Larg. do canal (m):** 5 Lixo e entulho
 Margem impermeabilizada Via Pavimentada **Alt. da lâmina d'água (m):** 0,5 Não informado
 Via não pavimentada **Inclin. do talude marginal (m):** 60
Dist. do elemento em risco ao topo do talude marginal (m): 1 **Curv. do canal:** Pouco curvo (>0 a 60°)
Morf. do canal: Curvilíneo

Obs.:

INTERVENÇÕES NO CANAL

Barragem Travessia Captação d'água
 Piscinão Canalização aberta Dique
 Ponte Canalização fechada Não existe intervenção

Descrição:

CARACTERÍSTICAS DA OCUPAÇÃO

Densidade de ocupação: Alta (> 70%)

INFRAESTRUTURA E SANEAMENTO

Tipo Construtivo (%):
Alvenaria: 100 Outros: 0
Madeira: 0
Padrão Alta - edificações exclusivamente com
Constru- alvenaria e com estruturação (inclusive
tivo: vigas e laje)
Área (m²): 11918,33
Obs:

Abastecimento de água: Água encanada Poço/Cisterna/Cacimba Mina d'água Caminhão pipa Outro:
Destino do esgoto: Coleta de esgoto/encanado Fossa séptica Fossa rudimentar Esgoto a céu aberto Lançamento irregular em corpo hídrico Outro:
Sistema de Coleta de Lixo Lixo Coletado Lixo Queimado Lixo Enterrado Coleta não observada

ANÁLISE DE RISCO

Grau de risco: R1 - Risco Baixo **Moradias:** Há moradias em risco? Sim **Vias de acesso (%):** Pavimentadas: 100
Vulnerabilidade: VO2 (Médio a bom padrão construtivo) **Nº de moradias:** 15 **Não pavimentadas:** 0
Periculosidade: PI1 (Alta possibilidade de impacto) **Nº de moradores:** 50
Processo Hidrológico: PH1 (Enchente e inundação lenta)

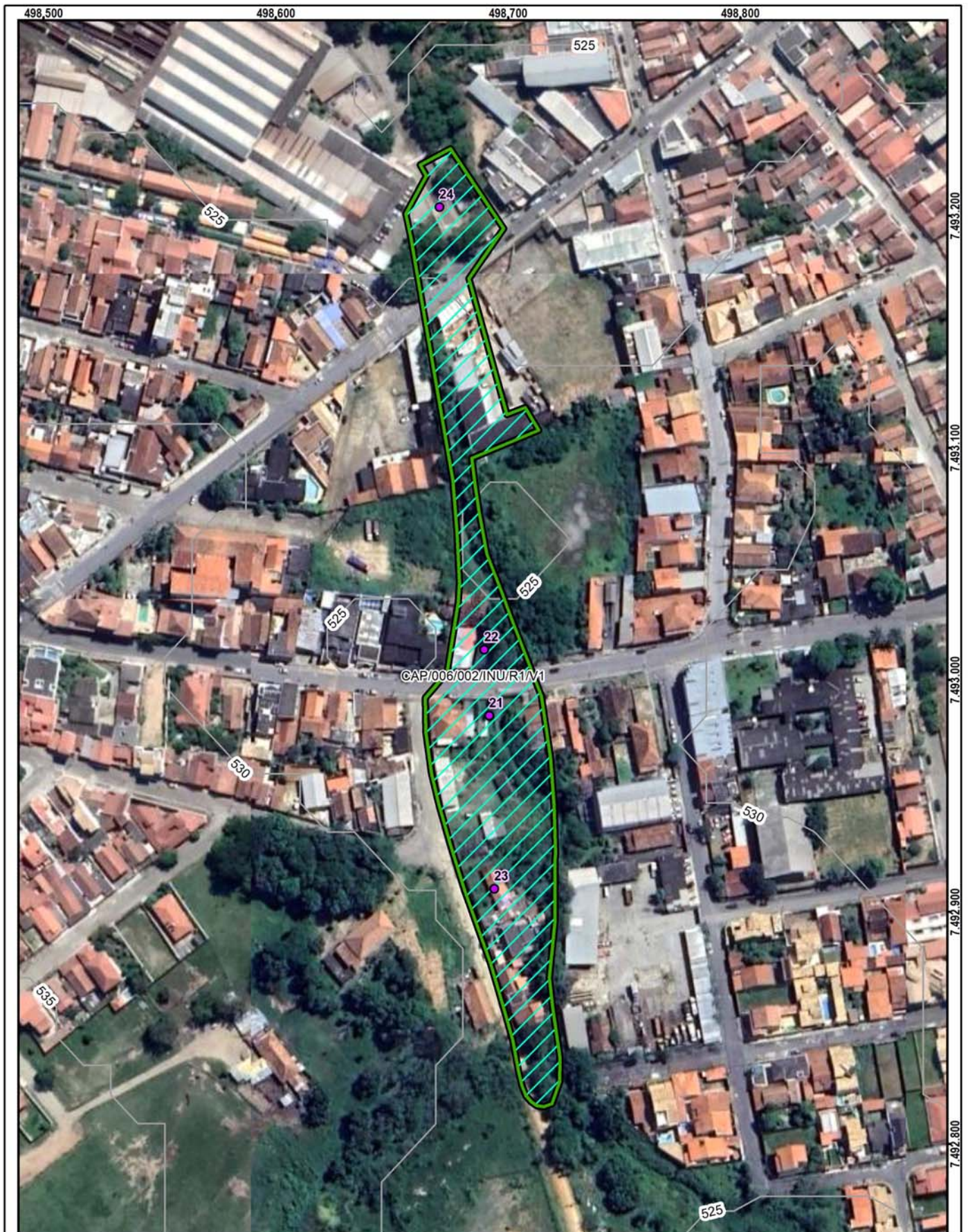

Setor mapeado
CAP/006/002/INU/R1/V1

1:2.000

0 30 60 m

Datum: Sirgas 2000

● Identificação fotográfica	Grau de Risco para Inundação e Enxurrada
~ Curvas de nível (5m)	/// R1 - Risco Baixo
⊞ Área mapeada	Grau de Vulnerabilidade para Inundação e Enxurrada
	▭ V1 - Baixa

DOCUMENTAÇÃO FOTOGRÁFICA:



Foto: 1641302053838.jpg ID: 21
Visão geral da drenagem, Vista para montante



Foto: 1641302199777.jpg ID: 22
Visão geral da drenagem, detalhe para intervenções no canal,



Foto: 1641302267776.jpg ID: 23
Visão geral da área, Imóveis afetados pelo processo



Foto: 1641302414103.jpg ID: 24
Visão geral da drenagem,

RECOMENDAÇÕES DE MEDIDAS ESTRUTURAIS E NÃO ESTRUTURAIS:

- Proteção superficial das margens (intervenções de pequeno porte; gabião, manta, impermeabilização asfáltica, solo-cimento, argamassa, tela ou outros métodos)
- Controle da drenagem superficial e erosão do solo (melhoria na infiltração, disciplinamento das águas, estabilização de taludes)
- Intervenções no canal para redução da vazão (recomposição do canal ou modificações na forma e trajeto; exige estudos hidrológicos e projetos específicos)
- Intervenções no canal para aumento da vazão (como redução da rugosidade do leito; ou drenagem, ou alteração de estruturas, demanda estudos hidrológicos e projetos específicos)
- Construção de piscinões (reservatórios de amortização) e/ou parques lineares e áreas de lazer (áreas de acumulação local)
- Proteção superficial das margens (recuperação e proteção vegetal)
- Implantação de Plano Preventivo de Defesa Civil e Planos de Contingência
- Implementação de sistema de previsão e alerta de cheias
- Serviço de limpeza e recuperação
- Construção de diques e polders
- Outra:

IDENTIFICAÇÃO E LOCALIZAÇÃO

Município: Cachoeira Paulista **Nome da área:** CAP/007 **Setor de Risco:** CAP/007/001/INU/R2/V1
Endereço: Rua Antônio Martins Lara **Bairro:** Vila Carmem
Condições de acesso: Livre para ambulância, ônibus e caminhões **Data:** 04/01/2022
Equipe: Mario Rubens, Mikhael **Latitude:** 7493777 **Longitude:** 498533 **Sirgas 2000/UTM 23S**
Município fronteira: Cachoeira Paulista 100%

CARACTERÍSTICAS DA ÁREA EM ANÁLISE

HIDROGRAFIA E HIDROLOGIA

CLIMA

Bacia hidrográfica: Paraíba do Sul **Área da microbacia (km²):** 991,13 **Pluviosid. média anual (mm):** 1450
Sub-compartimento Hidráulico: Região do Paraíba do Sul C **Vazão média do rio (m/s²):** 36,05 **Temperat. média anual (°C):** 21
Sub-bacia: Bacia Prioritária 07 **Perfil da vertente:** Retilínea **Excedente hídrico anual (mm):** 550
Posição da sub-bacia em relação ao sub-compartimento: Média

PAISAGEM

Estágio de ocupação: Consolidado (>80%) **Tipo de cobertura da terra:** Solo exposto Outra:
 Mata Mata Ciliar Área impermeabilizada
 Silte arenoso Árvores Área desmatada Bananeiras
Classificação do solo: Medianamente compactado / Médio Arbustiva Rasteira Cultivo
Pedologia: Área Urbana **Geologia:** Unidade de Depósitos aluvionares

CARACTERÍSTICAS DO SETOR EM ANÁLISE

CARACTERÍSTICAS DO PROCESSO

HISTÓRICO DE EVENTOS DE
INUNDAÇÃO

Tipo de processo: Inundação **Nível da inundação (m):** 1 Erosão Erosão laminar **Data dos Eventos:**
 Enchente **Nível da enchente (m):** Solapamento Boçorocas 2000, 2009
 Alagamento **Nível da alagamento (m):** Assoreamento Sulcos **Nível de recorrência:**
 Enxurrada **Nível da enxurrada (m):** Não identificado Ravinas Mais de 2 ocorrências

Foram realizadas intervenções para mitigação? Não

De acordo com os relatos dos moradores as intervenções:

CARACTERÍSTICAS DA DRENAGEM ASSOCIADA

Tipo de Canal: Natural Retificado **Geometria do canal:** **Presença de:**
 Canalizado aberto Canalizado fechado Alt. do talude marginal (m): 3 Mata ciliar
 Margem com solo exposto Margem com vegetação Larg. do canal (m): 50 Lixo e entulho
 Margem impermeabilizada Via Pavimentada Alt. da lâmina d'água (m): 5 Não informado
 Via não pavimentada Incl. do talude marginal (m): 20
Larg. da lâmina d'água (m): 40
Dist. do elemento em risco ao topo do talude marginal (m): 10 **Curv. do canal:** Pouco curvo (>0 a 60°)
Morf. do canal: Curvilíneo

Obs.:

INTERVENÇÕES NO CANAL

Barragem Travessia Captação d'água
 Piscinão Canalização aberta Dique
 Ponte Canalização fechada Não existe intervenção

Descrição:

CARACTERÍSTICAS DA OCUPAÇÃO

Densidade de ocupação: Alta (> 70%)

INFRAESTRUTURA E SANEAMENTO

Tipo Construtivo (%):
Alvenaria: 100 Outros: 0
Madeira: 0
Padrão Alta - edificações exclusivamente com
Constru- alvenaria e com estruturação (inclusive
tivo: vigas e laje)
Área (m²): 174154,75
Obs:

Abastecimento de água: Água encanada Poço/Cisterna/Cacimba Mina d'água Caminhão pipa Outro:
Destino do esgoto: Coleta de esgoto/encanado Fossa séptica Fossa rudimentar Esgoto a céu aberto Lançamento irregular em corpo hídrico Outro:
Sistema de Coleta de Lixo Lixo Coletado Lixo Queimado Lixo Enterrado Coleta não observada

ANÁLISE DE RISCO

Grau de risco: R2 - Risco Médio **Moradias:** Há moradias em risco? Sim **Vias de acesso (%):**
Vulnerabilidade: VO2 (Médio a bom padrão construtivo) **Nº de moradias:** 210 Pavimentadas: 100
Periculosidade: PI1 (Alta possibilidade de impacto) **Nº de moradores:** 693 Não pavimentadas: 0
Processo Hidrológico: PH2 (alta energia cinética)



Setor mapeado
CAP/007/001/INU/R2/V1

0 60 120 m
Datum: Sirgas 2000

1:4.000

- Identificação fotográfica
- Curvas de nível (5m)
- Setores Adjacentes
- Área mapeada

Grau de Risco para Inundação e Enxurrada

- R2 - Risco Médio

Grau de Vulnerabilidade para Inundação e Enxurrada

- V1 - Baixa

DOCUMENTAÇÃO FOTOGRÁFICA:



Foto: 1641312042469.jpg ID: 11
Visão geral da área, Imóveis afetados pelo processo



Foto: 1641312596311.jpg ID: 12
Detalhe para nível de atingimento



Foto: 1641316624551.jpg ID: 13
Detalhe para comporta



Foto: 1641318371810.jpg ID: 14
Visão geral da drenagem,



Foto: 1641318451923.jpg ID: 15
Visão geral da drenagem,

RECOMENDAÇÕES DE MEDIDAS ESTRUTURAIS E NÃO ESTRUTURAIS:

- Proteção superficial das margens (intervenções de pequeno porte; gabião, manta, impermeabilização asfáltica, solo-cimento, argamassa, tela ou outros métodos)
- Controle da drenagem superficial e erosão do solo (melhoria na infiltração, disciplinamento das águas, estabilização de taludes)
- Intervenções no canal para redução da vazão (recomposição do canal ou modificações na forma e trajeto; exige estudos hidrológicos e projetos específicos)
- Intervenções no canal para aumento da vazão (como redução da rugosidade do leito; ou drenagem, ou alteração de estruturas, demanda estudos hidrológicos e projetos específicos)
- Construção de piscinões (reservatórios de amortização) e/ou parques lineares e áreas de lazer (áreas de acumulação local)
- Proteção superficial das margens (recuperação e proteção vegetal)
- Implantação de Plano Preventivo de Defesa Civil e Planos de Contingência
- Implementação de sistema de previsão e alerta de cheias
- Serviço de limpeza e recuperação
- Construção de diques e polders
- Outra:

IDENTIFICAÇÃO E LOCALIZAÇÃO

Município: Cachoeira Paulista **Nome da área:** CAP/007 **Setor de Risco:** CAP/007/002/INU/R1/V1
Endereço: Travessa Rui Barbosa **Bairro:** Vila Carmem
Condições de acesso: Livre para ambulância, ônibus e caminhões **Data:** 04/01/2022
Equipe: Mario Rubens, Mikhael **Latitude:** 7493717 **Longitude:** 498239 **Sirgas 2000/UTM 23S**
Município fronteira: Cachoeira Paulista 100%

CARACTERÍSTICAS DA ÁREA EM ANÁLISE
HIDROGRAFIA E HIDROLOGIA
CLIMA

Bacia hidrográfica: Paraíba do Sul **Área da microbacia (km²):** 991,13 **Pluviosid. média anual (mm):** 1450
Sub-compartimento Hidráulico: Região do Paraíba do Sul C **Vazão média do rio (m/s²):** 0,08 **Temperat. média anual (°C):** 21
Sub-bacia: Bacia Prioritária 07 **Perfil da vertente:** Retilínea **Excedente hídrico anual (mm):** 550
Posição da sub-bacia em relação ao sub-compartimento: Média

PAISAGEM

Estágio de ocupação: Em consolidação (30-80%) **Tipo de cobertura da terra:** Solo exposto Outra:
 Mata Mata Ciliar Área impermeabilizada
 Árvores Área desmatada Bananeiras
 Arbustiva Rasteira Cultivo
Composição granulométrica do solo: Silte argiloso
Classificação do solo: Pouco compacto / Mole
Pedologia: Área Urbana **Geologia:** Unidade de Depósitos aluvionares

CARACTERÍSTICAS DO SETOR EM ANÁLISE
CARACTERÍSTICAS DO PROCESSO
HISTÓRICO DE EVENTOS DE INUNDAÇÃO

Tipo de processo: Inundação **Nível da inundação (m):** 0,4 **Processos associados:** Erosão Erosão laminar
 Enchente **Nível da enchente (m):** Solapamento Boçorocas
 Alagamento **Nível da alagamento (m):** Assoreamento Sulcos
 Enxurrada **Nível da enxurrada (m):** Não identificado Ravinas
Data dos Eventos: 2000, 2009
Nível de recorrência: Mais de 2 ocorrências

Foram realizadas intervenções para mitigação? Não

De acordo com os relatos dos moradores as intervenções:

CARACTERÍSTICAS DA DRENAGEM ASSOCIADA

Tipo de Canal: Natural Retificado **Geometria do canal:** **Presença de:**
 Canalizado aberto Canalizado fechado **Alt. do talude marginal (m):** 3 Mata ciliar
 Margem com solo exposto Margem com vegetação **Larg. do canal (m):** 50 Lixo e entulho
 Margem impermeabilizada Via Pavimentada **Alt. da lâmina d'água (m):** 5 Não informado
 Via não pavimentada **Inclin. do talude marginal (m):** 20 **Larg. da lâmina d'água (m):** 40
Dist. do elemento em risco ao topo do talude marginal (m): 10 **Curv. do canal:** Pouco curvo (>0 a 60°)
Morf. do canal: Curvilíneo

Obs.:

INTERVENÇÕES NO CANAL

Barragem Travessia Captação d'água
 Piscinão Canalização aberta Dique
 Ponte Canalização fechada Não existe intervenção

Descrição:

CARACTERÍSTICAS DA OCUPAÇÃO

Densidade de ocupação: Média (30 - 70%)

INFRAESTRUTURA E SANEAMENTO

Tipo Construtivo (%): Alvenaria: 100 Outros: 0
 Madeira: 0
Padrão Alta - edificações exclusivamente com alvenaria e com estruturação (inclusive vigas e laje)
Construtivo:
Área (m²): 23080,33
Obs:

Abastecimento de água: Água encanada Poço/Cisterna/Cacimba Mina d'água Caminhão pipa Outro:
Destino do esgoto: Coleta de esgoto/encanado Fossa séptica Fossa rudimentar Esgoto a céu aberto Lançamento irregular em corpo hídrico Outro:
Sistema de Coleta de Lixo: Lixo Coletado Lixo Queimado Lixo Enterrado Coleta não observada

ANÁLISE DE RISCO

Grau de risco: R1 - Risco Baixo **Moradias:** Há moradias em risco? Sim **Vias de acesso (%):** Pavimentadas: 100
Vulnerabilidade: VO2 (Médio a bom padrão construtivo) **Nº de moradias:** 25 **Não pavimentadas:** 0
Periculosidade: PI1 (Alta possibilidade de impacto) **Nº de moradores:** 82
Processo Hidrológico: PH1 (Enchente e inundação lenta)



Setor mapeado
CAP/007/002/INU/R1/V1

0 30 60 m
Datum: Sirgas 2000

1:2.000

● Identificação fotográfica	Grau de Risco para Inundação e Enxurrada
~ Curvas de nível (5m)	/// R1 - Risco Baixo
⊕ Setores Adjacentes	Grau de Vulnerabilidade para Inundação e Enxurrada
⊞ Área mapeada	▭ V1 - Baixa

DOCUMENTAÇÃO FOTOGRÁFICA:



Foto: 1641321827268.jpg ID: 21
Visão geral da área



Foto: 1641321877645.jpg ID: 22
Visão geral da área



Foto: 1641321963895.jpg ID: 23
Visão geral da área

RECOMENDAÇÕES DE MEDIDAS ESTRUTURAIS E NÃO ESTRUTURAIS:

- Proteção superficial das margens (intervenções de pequeno porte; gabião, manta, impermeabilização asfáltica, solo-cimento, argamassa, tela ou outros métodos)
- Controle da drenagem superficial e erosão do solo (melhoria na infiltração, disciplinamento das águas, estabilização de taludes)
- Intervenções no canal para redução da vazão (recomposição do canal ou modificações na forma e trajeto; exige estudos hidrológicos e projetos específicos)
- Intervenções no canal para aumento da vazão (como redução da rugosidade do leito; ou drenagem, ou alteração de estruturas, demanda estudos hidrológicos e projetos específicos)
- Construção de piscinões (reservatórios de amortização) e/ou parques lineares e áreas de lazer (áreas de acumulação local)
- Proteção superficial das margens (recuperação e proteção vegetal)
- Implantação de Plano Preventivo de Defesa Civil e Planos de Contingência
- Implementação de sistema de previsão e alerta de cheias
- Serviço de limpeza e recuperação
- Construção de diques e polders
- Outra:

IDENTIFICAÇÃO E LOCALIZAÇÃO

Município: Cachoeira Paulista **Nome da área:** CAP/008 **Setor de Risco:** CAP/008/001/ESC/SM/V1
Equipe: Mario Rubens, Mikhael **Latitude:** 7494246 **Longitude:** 506667 **Sirgas 2000/ UTM 23S Data:** 05/01/2022
Endereço: Rodovia dos Tropeiros, Santa Cabeça **Condições da via/Tipo de pavimentação:** Pavimentada
Condições de acesso: Livre para ambulância, ônibus e caminhões/ Asfalto **Município Fronteira:** Cachoeira Paulista 100%

CARACTERÍSTICAS DA ÁREA EM ANÁLISE
PAISAGEM

Vegetação: Arbustiva, Área impermeabilizada, Árvores, Bananeiras, Mata, Rasteira, Solo exposto
Cobertura superficial: Colúvio, Estruturas favoráveis/desfavoráveis à estabilidade, Rocha alterada, Saprolito, Solo desenvolvido, Solo pouco desenvolvido

Perfil predominante das vertentes:
Perfil vertical: Convexo
Perfil horizontal: Divergente
Inclinação média (°): 18,48
Altura máx. da encosta (m): 100
Declividade da encosta: Baixa (0° - 30°)
Pedologia: Latossolos

CLIMA
Pluviosidade média anual (mm): 1.450
Temperat. média anual (°C): 20
Excedente hídrico anual (mm): 550

Geologia: Complexo Embu, unidade paragnáissica

Forma de relevo: Domínio de colinas dissecadas e morros baixos
Estágio de Ocupação: Consolidada (>80%)

CARACTERÍSTICAS DO SETOR EM ANÁLISE

Posição na encosta: Topo Base Talvegue Ao longo da encosta Meia-Encosta
Declividade da encosta: Baixa (0° - 30°) **Altura máxima da encosta (m):** 60 **Inclinação média (°):** 20
Perfil predominante das vertentes: **Perfil vertical:** Convexo **Perfil horizontal:** Planar

CONDICIONANTES
CONSTRUÇÃO

Tipo construção (%):

Alvenaria: 100

Madeira: 0

Outros: 0

Outros descrição:

Estágio de Ocupação: Em consolidação (30-80%)

Densidade ocupação: Baixa (< 30%)

Área (m²): 5984,45

Obs.:

Padrão Construtivo:

Alto - edificações exclusivamente com alvenaria e com estruturação (inclusive vigas e laje)

MATERIAIS

Material predominante:

Colúvio. Esp (m):

Aluvião. Esp (m):

Saprolito. Esp (m):

Rocha alterada

Rocha sã

Tálus. Esp (m):

Solo desenvolvido. Esp (m): 5

Solo pouco desenvolvido. Esp (m):

Estruturas favoráveis/desfavoráveis à estabilidade

Rocha:

Sedimentos terciários arenosos

Sedimentos terciários argilosos

Granitóide, Gnaiss em Migmatito

Quartzito

Metassedimentar

Outro

Não observado

Descrição da rocha:

Solo:

Residual Transportado

Tipo do material transportado:

Colúvio Depósito antrópico Tálus

Composição: Silte argiloso

Tipo de solo: Medianamente compactado / Médio

Saturação do solo: Solo úmido, sem surgência de água

GEOMETRIA

Taludes Naturais:

Altura máxima (m):

Inclinação (°):

Taludes de Corte:

Altura máxima (m): 3

Inclinação (°): 80

Taludes de Aterro:

Tipo de talude:

Altura máxima(m):

Inclinação (°):

Distância predominante da moradia (m):

ao Topo do talude:

à Base do talude:

Distância predominante da moradia (m):

ao Topo do talude:

à Base do talude: 0,5

Distância predominante da moradia (m):

ao Topo do talude:

à Base do talude:

Perfil predominante da vertente:

Obs. talude natural:

Obs. talude de corte:

Obs. talude de aterro:

Obs. talude de aterro:

Depósito antrópico - material predominante:

Terra

Lixo

Espessura (m):

Entulho

Outros

Volume (m³):

Descrição:

Posição sobre o substrato:

Topo

Meia encosta

Base

Tipo de substrato:

Talude natural

Talude de aterro

Talude de corte

Talude marginal

Parede Rochosa: **Distância predominante da moradia (m):** **Perfil predominante da vertente**
 Altura máxima (m): ao Topo do talude: **Obs.:**
 Inclinação (°): à Base do talude:

ESTRUTURAS

Estrutura em solo/rocha:

Medidas estruturais solo/rocha:

Nº de família de juntas:

Densidade de juntas (espaçamento):

Direção do mergulho estrutura/talude:

Matacões Dimensão aproximada (m²):

Descrição:

Anguloso

Pouco arredondado

Arredondado

Distribuição espacial:

Disperso

Concentrado na base

Concentrado na meia encosta

Concentrado no topo

VEGETAÇÃO

Mata

Rasteira

Área desmatada

Bananeiras

Mata Ciliar

Outra:

Árvores

Arbustiva

Solo exposto

Área Impermeabilizada

Cultivo

Obs.:

DRENAGEM E SANEAMENTO

Água:

Concentração de água em superfície (Enxurrada)

Lançamento de águas servidas em superfície

Drenagens naturais

Não observado

Coleta de lixo:

Coletado

Queimado

Enterrado

Não observado

Vazamento de tubulação:

Água

Esgoto

Não há vazamento

Não observado

Abastecimento:

Água encanada

Poço cisterna/cacimba

Mina d'água

Caminhão pipa

Outro:

Destino do esgoto:

Fossa séptica

Fossa rudimentar

Canalizado

Céu aberto

Lançamento irregular

Outro:

Sistema de Drenagem Superficial: Precário

Posição mina d'água:

Obs.:

EVIDÊNCIAS DE MOVIMENTAÇÃO

Trincas no terreno. Freq.:

Trincas em muros. Freq.:

Trincas na moradia. Freq.:

Degraus de abatimento. Freq.:

Depósitos de corrida. Freq.:

Feições erosivas em talude. Freq.: Baixa

Muros e paredes embarrigados. Freq.:

Árvores, postes, muros inclinados. Freq.:

Cicatrizes de escorregamento. Freq.:

Depósitos de escorregamento. Freq.:

Nenhuma

Ocorreu

escorregamento antes? Não

Volume mobilizado (m³):

Alcance a partir da base (m):

Data da ocorrência:

Hora da ocorrência:

Obs.:

PROCESSOS DE INSTABILIZAÇÃO

Ocorrido Esperado Não esperado **Obs.:**

OCORRIDOS

Escorregamento:

Planar raso

Circular/Rotacional

Cunha

Rolamento de blocos

Tombamento de blocos

Rastejo

Corridas

Queda de blocos

Desplacamento de blocos

Rolamento de matacão

Erosão:

Laminar

Sulco

Ravina

Boçoroca

Solapamento

Outro tipo:

Local da ocorrência do processo:

Talude natural

Talude de corte

Talude de aterro

Talude marginal

Depósito antrópico em encosta

ESPERADOS

Escorregamento:

Planar raso

Circular/Rotacional

Cunha

Rolamento de blocos

Tombamento de blocos

Rastejo

Corridas

Queda de blocos

Desplacamento de blocos

Rolamento de matacão

Erosão:

Laminar

Sulco

Outro tipo:

Local da ocorrência do processo:

Talude natural

Talude de corte

Talude de aterro

Talude marginal

Depósito antrópico em encosta

ANÁLISE DE RISCO

Grau de risco: R1 - Muito Baixo e Baixo

Nº de moradias em risco: 1

Nº de moradores em risco: 3

Perigo: P2 - Médio

Vulnerabilidade: V1 - Baixa

Obs.: Imóveis do Santuário Diocesano Santa Cabeça



Setor mapeado
CAP/008/001/ESC/SM/V1

1:1.500

Datum: Sirgas 2000

<ul style="list-style-type: none"> Identificação fotográfica Curvas de nível (5m) Área mapeada 	<p>Grau de Risco para Escorregamento</p> <ul style="list-style-type: none"> SM - Setor de Monitoramento <p>Grau de Vulnerabilidade para Escorregamento</p> <ul style="list-style-type: none"> V1 - Baixa
--	--

DOCUMENTAÇÃO FOTOGRÁFICA:



Foto: 1641395553621.jpg ID: 11
Formação de processo erosivo, Talude de corte com solo exposto



Foto: 1641395797246.jpg ID: 12
Visão geral do setor



Foto: 1641395948885.jpg ID: 13
Visão geral do setor



Foto: 1641396081544.jpg ID: 14
Visão geral do setor

IDENTIFICAÇÃO E LOCALIZAÇÃO

Município: Cachoeira Paulista **Nome da área:** CAP/009 **Setor de Risco:** CAP/009/001/ESC/R3/V1
Equipe: Mario Rubens, Mikhael **Latitude:** 7492911 **Longitude:** 499658 **Sirgas 2000/ UTM 23S Data:** 20/12/2021
Endereço: Rua dos Trabalhadores, São João **Condições da via/Tipo de pavimentação:** Pavimentada
Condições de acesso: Livre para ambulância, ônibus e caminhões/ Asfalto **Município Fronteira:** Cachoeira Paulista 100%

CARACTERÍSTICAS DA ÁREA EM ANÁLISE

PAISAGEM	CLIMA
Vegetação: Arbustiva, Área impermeabilizada, Árvores, Bananeiras, Mata, Rasteira, Solo exposto	Perfil predominante das vertentes: Pluviosidade média anual (mm): 1.450
Cobertura superficial: Colúvio, Estruturas favoráveis/desfavoráveis à estabilidade, Rocha alterada, Saprolito, Solo desenvolvido, Solo pouco desenvolvido	Perfil vertical: Côncavo Temperat. média anual (°C): 20
Geologia: Formação Resende	Perfil horizontal: Convergente Excedente hídrico anual (mm): 550
	Inclinação média (°): 19,45
	Altura máx. da encosta (m): 140
	Declividade da encosta: Baixa (0° - 30°)
	Pedologia: Área Urbana
	Forma de relevo: Tabuleiros
	Estágio de Ocupação: Em consolidação (30-80%)

CARACTERÍSTICAS DO SETOR EM ANÁLISE

Posição na encosta: Topo Base Talvegue Ao longo da encosta Meia-Encosta
Declividade da encosta: Baixa (0° - 30°) **Altura máxima da encosta (m):** 20 **Inclinação média (°):** 8
Perfil predominante das vertentes: **Perfil vertical:** Retilíneo **Perfil horizontal:** Planar

CONDICIONANTES

CONSTRUÇÃO **Estágio de Ocupação:** Consolidada (>80%) **Padrão Construtivo:**
Tipo construção (%): **Densidade ocupação:** Alta (> 70%) Alto - edificações exclusivamente com alvenaria e com estruturação (inclusive vigas e laje)
 Alvenaria: 100 **Área (m²):** 1568,03
 Madeira: 0 **Obs.:**
 Outros: 0
 Outros descrição:

MATERIAIS

Material predominante:	Rocha:	Solo:
<input type="checkbox"/> Colúvio. Esp (m):	<input type="checkbox"/> Sedimentos terciários arenosos	<input checked="" type="checkbox"/> Residual <input type="checkbox"/> Transportado
<input type="checkbox"/> Aluvião. Esp (m):	<input type="checkbox"/> Sedimentos terciários argilosos	Tipo do material transportado:
<input type="checkbox"/> Saprolito. Esp (m):	<input type="checkbox"/> Granitóide, Gnaiss em Migmatito	<input type="checkbox"/> Colúvio <input type="checkbox"/> Depósito antrópico <input type="checkbox"/> Tálus
<input type="checkbox"/> Rocha alterada	<input type="checkbox"/> Quartzito	Composição: Silte argiloso
<input type="checkbox"/> Rocha sã	<input type="checkbox"/> Metassedimentar	Tipo de solo: Medianamente compactado / Médio
<input type="checkbox"/> Tálus. Esp (m):	<input type="checkbox"/> Outro	Saturação do solo: Solo úmido, sem surgência de água
<input checked="" type="checkbox"/> Solo desenvolvido. Esp (m): 5	<input checked="" type="checkbox"/> Não observado	
<input type="checkbox"/> Solo pouco desenvolvido. Esp (m):	Descrição da rocha:	
<input type="checkbox"/> Estruturas favoráveis/desfavoráveis à estabilidade		

GEOMETRIA

<input type="checkbox"/> Taludes Naturais:	Distância predominante da moradia (m):	Perfil predominante da vertente:
Altura máxima (m):	ao Topo do talude:	Obs. talude natural:
Inclinação (°):	à Base do talude:	
<input checked="" type="checkbox"/> Taludes de Corte:	Distância predominante da moradia (m):	Obs. talude de corte:
Altura máxima (m): 6	ao Topo do talude: 1	
Inclinação (°): 70	à Base do talude: 1,5	Obs. talude de aterro:
<input type="checkbox"/> Taludes de Aterro:	Distância predominante da moradia (m):	
Tipo de talude:	ao Topo do talude:	
Altura máxima(m):	à Base do talude:	
Inclinação (°):		
Posição sobre o substrato:	Tipo de substrato:	Depósito antrópico - material predominante:
<input type="checkbox"/> Topo <input type="checkbox"/> Meia encosta	<input type="checkbox"/> Talude natural <input type="checkbox"/> Talude de aterro	<input type="checkbox"/> Terra <input type="checkbox"/> Lixo Espessura (m):
<input type="checkbox"/> Base	<input type="checkbox"/> Talude de corte <input type="checkbox"/> Talude marginal	<input type="checkbox"/> Entulho <input type="checkbox"/> Outros Volume (m³):
		Descrição:

Parede Rochosa: **Distância predominante da moradia (m):** **Perfil predominante da vertente**
 Altura máxima (m): ao Topo do talude: **Obs.:**
 Inclinação (°): à Base do talude:

ESTRUTURAS

Estrutura em solo/rocha:
 Medidas estruturais solo/rocha:
 Nº de família de juntas:
 Densidade de juntas (espaçamento):
 Direção do mergulho estrutura/talude:

Matacões Dimensão aproximada (m²):
Descrição: **Distribuição espacial:**
 Angularoso Disperso
 Pouco arredondado Concentrado na base
 Arredondado Concentrado na meia encosta
 Concentrado no topo

VEGETAÇÃO

Mata Rasteira Área desmatada Bananeiras Mata Ciliar Outra:
 Árvores Arbustiva Solo exposto Área Impermeabilizada Cultivo

Obs.:

DRENAGEM E SANEAMENTO

Água: Concentração de água em superfície (Enxurrada) Lançamento de águas servidas em superfície Drenagens naturais Não observado
Coleta de lixo: Coletado Queimado Enterrado Não observado
Vazamento de tubulação: Água Esgoto Não há vazamento Não observado
Abastecimento: Água encanada Poço cisterna/cacimba Mina d'água Caminhão pipa Outro:
Destino do esgoto: Fossa séptica Fossa rudimentar Canalizado Céu aberto Lançamento irregular Outro:
Sistema de Drenagem Superficial: Precário **Posição mina d'água:**
Obs.:

EVIDÊNCIAS DE MOVIMENTAÇÃO

Trincas no terreno. Freq.: Feições erosivas em talude. Freq.: Média
 Trincas em muros. Freq.: Muros e paredes embarrigados. Freq.:
 Trincas na moradia. Freq.: Árvores, postes, muros inclinados. Freq.:
 Degraus de abatimento. Freq.: Cicatrizes de escorregamento. Freq.: Média
 Depósitos de corrida. Freq.: Depósitos de escorregamento. Freq.: Média
 Nenhuma
Ocorreu escorregamento antes? Sim
Volume mobilizado (m³): 50
Alcance a partir da base (m):
Data da ocorrência:
Hora da ocorrência:
Obs.:

PROCESSOS DE INSTABILIZAÇÃO

Ocorrido **Esperado** **Não esperado** **Obs.:**

OCORRIDOS

Escorregamento: Planar raso Circular/Rotacional Cunha Rolamento de blocos Tombamento de blocos
 Rastejo Corridas Queda de blocos Desplacamento de blocos Rolamento de matacão
Erosão: Laminar Sulco Ravina Boçoroca Solapamento Outro tipo:
Local da ocorrência do processo: Talude natural Talude de corte Talude de aterro Talude marginal Depósito antrópico em encosta

ESPERADOS

Escorregamento: Planar raso Circular/Rotacional Cunha Rolamento de blocos Tombamento de blocos
 Rastejo Corridas Queda de blocos Desplacamento de blocos Rolamento de matacão
Erosão: Laminar Sulco Outro tipo:
Local da ocorrência do processo: Talude natural Talude de corte Talude de aterro Talude marginal Depósito antrópico em encosta

ANÁLISE DE RISCO



Grau de risco: R3 - Alto Nº de moradias em risco: 3 Nº de moradores em risco: 9
 Perigo: P3 - Alto Vulnerabilidade: V1 - Baixa
Obs.:



Setor mapeado
CAP/009/001/ESC/R3/V1

0 10 20 m
Datum: Sirgas 2000

1:750

-  Identificação fotográfica
-  Curvas de nível (5m)
-  Área mapeada

Grau de Risco para Escorregamento

 R3 - Alto

Grau de Vulnerabilidade para Escorregamento

 V1 - Baixa

DOCUMENTAÇÃO FOTOGRÁFICA:



Foto: 1640015233423.jpg ID: 31
Formação de processo erosivo, Presença de cicatriz de escorregamento pretérito, Talude de corte com solo exposto



Foto: 1640015317757.jpg ID: 32
Moradia sujeita a risco de escorregamento



Foto: 1640015382253.jpg ID: 33
Visão geral do setor, Formação de processo erosivo, Moradia sujeita a risco de escorregamento, Presença de cicatriz de escorregamento pretérito, Talude de corte com solo exposto

Propostas de intervenções para mitigação em áreas de risco

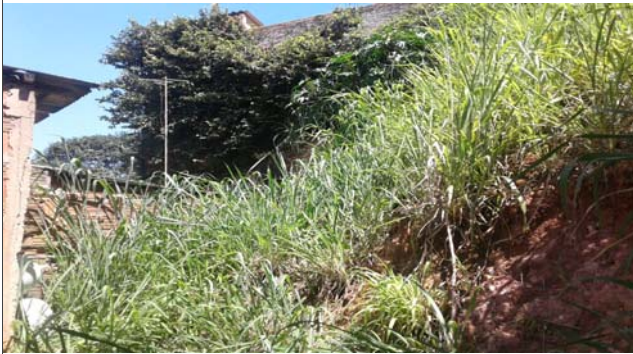
Intervenção Tipos de obras propostas	ID Número de Identificação da Intervenção	Serviços Descrição das Características dos serviços a serem executados e finalidades da intervenção	Memória de Cálculo Indicação das composições empregadas, principais quantitativos, informações e observações relevantes	CUSTO (R\$) Valores estimados para a execução da intervenção
Limpeza/ Desbaste/ Acerto de Geometria	L1	Remoção de lixo e entulho (12 pessoas, caminhão basculante e pá carregadeira) - hora	10,00	11.053,00
	L2	Remoção de vegetação (12 pessoas, caminhão basculante e pá carregadeira) - hora		
	L3	Remoção de material rompido, acerto de geometria do talude (se executado manualmente) - m ³		
	L4	Remocao de material rompido, acerto de geometria do talude (Maquinário) - m ³		
	L5	Remocao de matacão - m ³		
Plantio	P1	Plantio de vegetação (Árvores e mudas) - unidade		
	P2	Plantio de vegetação (Gramínea) m ²		
	P3	Plantio de vegetação (Tela biodegradável) - m ² <i>Obs: Valores não incluem a manutenção do plantio</i>		
Revestimento do Talude -Tela + Concreto Projetado	T1	Execução de revestimento com tela metálica - m ²		
	T2	Execução de revestimento com concreto projetado -m ²	5.499,00	1.758.855,00
	T3	Reconstituicao de talude -m ³		
Sistema de Drenagem Superficial e Subsuperficial	D1	Canaleta de drenagem meia cana- m	310,78	112.123,00
	D2	Caixa de passagem - unidade	9,00	9.553,00
	D3	Escada d'água - m	474,00	1.184.768,00
	D4	Guia -m		
	D5	Sarjeta - m		
	D6	Rede de esgoto - m		
	D7	Dreno Horizontal Profundo (5m) - uni		
	D8	Galeria de água pluvial Subterrânea-m		
	D9	Trincheira Drenante - m ³		
	D10	Pavimentação de rua - m ²		
	D11	Bueiro - unidade		
Canalização de Córrego	C1	Gabião Caixa- m ³ Altura: Largura:		
	C2	Gabiao - Colchao - m ³		
Estrutura de Contenção	E1	Muros de arrimo - m ²	52,00	48.988,00
	E2	Muro Atirantado - m ²		
	E3	Solo Grampeado - m ²		
	E4	Muro de Espera - m ²		
Construção de Novas Moradias	N1	Construção de novas moradias - unidade		
Desmonte de Estruturas ou Moradias	N2	Desmonte de estruturas e/ou moradias - m ²		
Manutenção e Reparo	R1	Manutenção do plantio por 1 ano (Vegetação) - m ²		
	R2	Manutenção e reparo de obras e equipamentos públicos (escadarias, acessos e pavimentos) - m ²	10,00	3.825,00

Valor Total de Medidas de Intervenção: **3.129.165,00**
Investigação e Elaboração de Projeto Básico: **156.458,25**

Valor Total Estimado das Medidas de Intervenção + Investigação e Elaboração de Projeto Básico: **3.285.623,25**

OBS: Valores meramente indicativos

Obras:



As concepções da tipologia de obras e sua distribuição em cada área devem obrigatoriamente ser validados em estudo de projeto básico ou executivo, antes de qualquer tipo de uso, exceto o de estimativa dos custos de obras.

Área mapeada: CAP/009

- Caixa de passagem
- Escada d'água
- ▨ Concreto projetado com DHP
- Área Mapeada
- Canaleta de drenagem
- Muro de arrimo

IDENTIFICAÇÃO E LOCALIZAÇÃO

Município: Cachoeira Paulista **Nome da área:** CAP/010 **Setor de Risco:** CAP/010/001/ESC/SM/V2
Equipe: Mario Rubens, Mikhael **Latitude:** 7494099 **Longitude:** 499151 **Sirgas 2000/ UTM 23S Data:** 20/12/2021
Endereço: Rua Capitão Pinto Fernandes, Alto da Igreja **Condições da via/Tipo de pavimentação:** Pavimentada
Condições de acesso: Livre para ambulância, ônibus e caminhões/ Asfalto **Município Fronteira:** Cachoeira Paulista 100%

CARACTERÍSTICAS DA ÁREA EM ANÁLISE

PAISAGEM	CLIMA
Vegetação: Arbustiva, Área impermeabilizada, Árvores, Bananeiras, Mata, Rasteira, Solo exposto	Pluviosidade média anual (mm): 1.450
Cobertura superficial: Estruturas favoráveis/desfavoráveis à estabilidade, Rocha alterada, Rocha sã, Saprolito, Solo desenvolvido, Solo pouco desenvolvido	Temperat. média anual (°C): 20
Geologia: Formação Resende	Excedente hídrico anual (mm): 550
	Perfil predominante das vertentes:
	Perfil vertical: Convexo
	Perfil horizontal: Convergente
	Inclinação média (°): 15,28
	Altura máx. da encosta (m): 140
	Declividade da encosta: Baixa (0° - 30°)
	Pedologia: Área Urbana
	Forma de relevo: Tabuleiros dissecados
	Estágio de Ocupação: Em consolidação (30-80%)

CARACTERÍSTICAS DO SETOR EM ANÁLISE

Posição na encosta: Topo Base Talvegue Ao longo da encosta Meia-Encosta
Declividade da encosta: Baixa (0° - 30°) **Altura máxima da encosta (m):** 15 **Inclinação média (°):** 8
Perfil predominante das vertentes: **Perfil vertical:** Retilíneo **Perfil horizontal:** Planar

CONDICIONANTES

CONSTRUÇÃO **Estágio de Ocupação:** Consolidada (>80%) **Padrão Construtivo:**
Tipo construção (%): **Densidade ocupação:** Alta (> 70%) Alto - edificações exclusivamente com alvenaria e com estruturação (inclusive vigas e laje)
 Alvenaria: 100 **Área (m²):** 12571,85
 Madeira: 0 **Obs.:**
 Outros: 0
 Outros descrição:

MATERIAIS

Material predominante:	Rocha:	Solo:
<input type="checkbox"/> Colúvio. Esp (m):	<input checked="" type="checkbox"/> Sedimentos terciários arenosos	<input checked="" type="checkbox"/> Residual <input type="checkbox"/> Transportado
<input type="checkbox"/> Aluvião. Esp (m):	<input type="checkbox"/> Sedimentos terciários argilosos	Tipo do material transportado:
<input type="checkbox"/> Saprolito. Esp (m):	<input type="checkbox"/> Granitóide, Gnaise em Migmatito	<input type="checkbox"/> Colúvio <input type="checkbox"/> Depósito antrópico <input type="checkbox"/> Tálus
<input type="checkbox"/> Rocha alterada	<input type="checkbox"/> Quartzito	Composição: Silte arenoso
<input type="checkbox"/> Rocha sã	<input type="checkbox"/> Metassedimentar	Tipo de solo: Medianamente compactado / Médio
<input type="checkbox"/> Tálus. Esp (m):	<input type="checkbox"/> Outro	Saturação do solo: Solo úmido, sem surgência de água
<input checked="" type="checkbox"/> Solo desenvolvido. Esp (m): 5	<input type="checkbox"/> Não observado	
<input type="checkbox"/> Solo pouco desenvolvido. Esp (m):	Descrição da rocha:	
<input type="checkbox"/> Estruturas favoráveis/desfavoráveis à estabilidade		

GEOMETRIA

<input checked="" type="checkbox"/> Taludes Naturais:	Distância predominante da moradia (m):	Perfil predominante da vertente: Retilíneo
Altura máxima (m): 8	ao Topo do talude:	Obs. talude natural:
Inclinação (°): 50	à Base do talude: 0,5	
<input checked="" type="checkbox"/> Taludes de Corte:	Distância predominante da moradia (m):	Obs. talude de corte:
Altura máxima (m): 3	ao Topo do talude:	
Inclinação (°): 90	à Base do talude: 1,5	Obs. talude de aterro:
<input type="checkbox"/> Taludes de Aterro:	Distância predominante da moradia (m):	
Tipo de talude:	ao Topo do talude:	
Altura máxima(m):	à Base do talude:	
Inclinação (°):		
Posição sobre o substrato:	Tipo de substrato:	Depósito antrópico - material predominante:
<input type="checkbox"/> Topo <input type="checkbox"/> Meia encosta	<input type="checkbox"/> Talude natural <input type="checkbox"/> Talude de aterro	<input type="checkbox"/> Terra <input type="checkbox"/> Lixo Espessura (m):
<input type="checkbox"/> Base	<input type="checkbox"/> Talude de corte <input type="checkbox"/> Talude marginal	<input type="checkbox"/> Entulho <input type="checkbox"/> Outros Volume (m³):
		Descrição:

Parede Rochosa: **Distância predominante da moradia (m):** **Perfil predominante da vertente**
 Altura máxima (m): ao Topo do talude: **Obs.:**
 Inclinação (°): à Base do talude:

ESTRUTURAS

Estrutura em solo/rocha:
 Medidas estruturais solo/rocha:
 Nº de família de juntas:
 Densidade de juntas (espaçamento):
 Direção do mergulho estrutura/talude:

Matacões Dimensão aproximada (m²):

Descrição:

- Angularoso
 Pouco arredondado
 Arredondado

Distribuição espacial:

- Disperso
 Concentrado na base
 Concentrado na meia encosta
 Concentrado no topo

VEGETAÇÃO

- Mata Rasteira Área desmatada Bananeiras Mata Ciliar Outra:
 Árvores Arbustiva Solo exposto Área Impermeabilizada Cultivo

Obs.: Bambuzal

DRENAGEM E SANEAMENTO

Água:

- Concentração de água em superfície (Enxurrada)
 Lançamento de águas servidas em superfície
 Drenagens naturais
 Não observado

Coleta de lixo:

- Coletado
 Queimado
 Enterrado
 Não observado

Vazamento de tubulação:

- Água
 Esgoto
 Não há vazamento
 Não observado

Abastecimento:

- Água encanada
 Poço cisterna/cacimba
 Mina d'água
 Caminhão pipa
 Outro:

Destino do esgoto:

- Fossa séptica
 Fossa rudimentar
 Canalizado
 Céu aberto
 Lançamento irregular
 Outro:

Sistema de Drenagem Superficial: Precário

Posição mina d'água:

Obs.:

EVIDÊNCIAS DE MOVIMENTAÇÃO

- Trincas no terreno. Freq.: Feições erosivas em talude. Freq.: Média
 Trincas em muros. Freq.: Muros e paredes embarrigados. Freq.:
 Trincas na moradia. Freq.: Árvores, postes, muros inclinados. Freq.:
 Degraus de abatimento. Freq.: Cicatrizes de escorregamento. Freq.:
 Depósitos de corrida. Freq.: Depósitos de escorregamento. Freq.:
 Nenhuma

Ocorreu

escorregamento antes? Não

Volume mobilizado (m³):

Alcance a partir da base (m):

Data da ocorrência:

Hora da ocorrência:

Obs.:

PROCESSOS DE INSTABILIZAÇÃO

- Ocorrido** **Esperado** **Não esperado** **Obs.:**

OCORRIDOS

Escorregamento:

- Planar raso Rastejo
 Circular/Rotacional Corridas
 Cunha Queda de blocos
 Rolamento de blocos Desplacamento de blocos
 Tombamento de blocos Rolamento de matacão

Erosão:

- Laminar Solapamento
 Sulco Outro tipo:
 Ravina
 Boçoroca

Local da ocorrência do processo:

- Talude natural
 Talude de corte
 Talude de aterro
 Talude marginal
 Depósito antrópico em encosta

ESPERADOS

Escorregamento:

- Planar raso Rastejo
 Circular/Rotacional Corridas
 Cunha Queda de blocos
 Rolamento de blocos Desplacamento de blocos
 Tombamento de blocos Rolamento de matacão

Erosão:

- Laminar
 Sulco
 Outro tipo:

Local da ocorrência do processo:

- Talude natural
 Talude de corte
 Talude de aterro
 Talude marginal
 Depósito antrópico em encosta

ANÁLISE DE RISCO

Grau de risco: R2 - Médio

Nº de moradias em risco: 27

Nº de moradores em risco: 81

Perigo: P2 - Médio

Vulnerabilidade: V2 - Moderada

Obs.:



Setor mapeado
CAP/010/001/ESC/SM/V2

1:1.500

Datum: Sirgas 2000

<ul style="list-style-type: none"> Identificação fotográfica Curvas de nível (5m) Área mapeada 	<p>Grau de Risco para Escorregamento</p> <ul style="list-style-type: none"> SM - Setor de Monitoramento <p>Grau de Vulnerabilidade para Escorregamento</p> <ul style="list-style-type: none"> V2 - Moderada
--	---

DOCUMENTAÇÃO FOTOGRÁFICA:



Foto: 1640023491469.jpg ID: 11
Visão geral do setor



Foto: 1640024534563.jpg ID: 12
Visão geral do setor



Foto: 1640024572879.jpg ID: 13
Visão geral do setor

IDENTIFICAÇÃO E LOCALIZAÇÃO

Município: Cachoeira Paulista **Nome da área:** CAP/011 **Setor de Risco:** CAP/011/001/ESC/SM/V2
Equipe: Mario Rubens, Mikhael **Latitude:** 7492943 **Longitude:** 499976 **Sirgas 2000/ UTM 23S Data:** 20/12/2021
Endereço: Rua dos Trabalhadores, São João **Condições da via/Tipo de pavimentação:** Pavimentada
Condições de acesso: Livre para ambulância, ônibus e caminhões/ Asfalto **Município Fronteira:** Cachoeira Paulista 100%

CARACTERÍSTICAS DA ÁREA EM ANÁLISE

PAISAGEM

Vegetação: Arbustiva, Área impermeabilizada, Árvores, Bananeiras, Mata, Rasteira, Solo exposto

Cobertura superficial: Colúvio, Rocha alterada, Saprolito, Solo desenvolvido, Solo pouco desenvolvido

Geologia: Formação Resende

Perfil predominante das vertentes:

Perfil vertical: Convexo

Perfil horizontal: Divergente

Inclinação média (°): 14,5

Altura máx. da encosta (m): 130

Declividade da encosta: Baixa (0° - 30°)

Pedologia: Área Urbana

Forma de relevo: Tabuleiros dissecados

Estágio de Ocupação: Em consolidação (30-80%)

CLIMA

Pluviosidade média anual (mm): 1.450

Temperat. média anual (°C): 20

Excedente hídrico anual (mm): 550

CARACTERÍSTICAS DO SETOR EM ANÁLISE

Posição na encosta: Topo Base Talvegue Ao longo da encosta Meia-Encosta
Declividade da encosta: Baixa (0° - 30°) **Altura máxima da encosta (m):** 25 **Inclinação média (°):** 8
Perfil predominante das vertentes: **Perfil vertical:** Convexo **Perfil horizontal:** Divergente

CONDICIONANTES

CONSTRUÇÃO

Tipo construção (%):

Alvenaria: 100

Madeira: 0

Outros: 0

Outros descrição:

Estágio de Ocupação: Consolidada (>80%)

Densidade ocupação: Alta (> 70%)

Área (m²): 3811,93

Obs.:

Padrão Construtivo:

Alto - edificações exclusivamente com alvenaria e com estruturação (inclusive vigas e laje)

MATERIAIS

Material predominante:

Colúvio. Esp (m):

Aluvião. Esp (m):

Saprolito. Esp (m):

Rocha alterada

Rocha sã

Tálus. Esp (m):

Solo desenvolvido. Esp (m): 3

Solo pouco desenvolvido. Esp (m): 3

Estruturas favoráveis/desfavoráveis à estabilidade

Rocha:

Sedimentos terciários arenosos

Sedimentos terciários argilosos

Granitóide, Gnaiss em Migmatito

Quartzito

Metassedimentar

Outro

Não observado

Descrição da rocha:

Solo:

Residual Transportado

Tipo do material transportado:

Colúvio Depósito antrópico Tálus

Composição: Silte arenoso

Tipo de solo: Medianamente compactado / Médio

Saturação do solo: Solo úmido, sem surgência de água

GEOMETRIA

Taludes Naturais:

Altura máxima (m):

Inclinação (°):

Taludes de Corte:

Altura máxima (m): 6

Inclinação (°): 80

Taludes de Aterro:

Tipo de talude:

Altura máxima(m):

Inclinação (°):

Distância predominante da moradia (m):

ao Topo do talude:

à Base do talude:

Distância predominante da moradia (m):

ao Topo do talude: 1,5

à Base do talude: 1,5

Distância predominante da moradia (m):

ao Topo do talude:

à Base do talude:

Perfil predominante da vertente:

Obs. talude natural:

Obs. talude de corte:

Obs. talude de aterro:

Obs. talude de aterro:

Depósito antrópico - material predominante:

Terra

Lixo

Espessura (m):

Entulho

Outros

Volume (m³):

Descrição:

Posição sobre o substrato:

Topo

Meia encosta

Base

Tipo de substrato:

Talude natural

Talude de aterro

Talude de corte

Talude marginal

Parede Rochosa: **Distância predominante da moradia (m):** **Perfil predominante da vertente**
 Altura máxima (m): ao Topo do talude: **Obs.:**
 Inclinação (°): à Base do talude:

ESTRUTURAS

Estrutura em solo/rocha:
 Medidas estruturais solo/rocha:
 Nº de família de juntas:
 Densidade de juntas (espaçamento):
 Direção do mergulho estrutura/talude:

Matacões Dimensão aproximada (m²):
Descrição: **Distribuição espacial:**
 Angularoso Disperso
 Pouco arredondado Concentrado na base
 Arredondado Concentrado na meia encosta
 Concentrado no topo

VEGETAÇÃO

Mata Rasteira Área desmatada Bananeiras Mata Ciliar Outra:
 Árvores Arbustiva Solo exposto Área Impermeabilizada Cultivo

Obs.:

DRENAGEM E SANEAMENTO

Água: Concentração de água em superfície (Enxurrada) Lançamento de águas servidas em superfície Drenagens naturais Não observado
Coleta de lixo: Coletado Queimado Enterrado Não observado
Vazamento de tubulação: Água Esgoto Não há vazamento Não observado
Abastecimento: Água encanada Poço cisterna/cacimba Mina d'água Caminhão pipa Outro:
Destino do esgoto: Fossa séptica Fossa rudimentar Canalizado Céu aberto Lançamento irregular Outro:
Sistema de Drenagem Superficial: Precário **Posição mina d'água:**
Obs.:

EVIDÊNCIAS DE MOVIMENTAÇÃO

Trincas no terreno. Freq.: Feições erosivas em talude. Freq.: Alta
 Trincas em muros. Freq.: Muros e paredes embarrigados. Freq.:
 Trincas na moradia. Freq.: Árvores, postes, muros inclinados. Freq.:
 Degraus de abatimento. Freq.: Cicatrizes de escorregamento. Freq.:
 Depósitos de corrida. Freq.: Depósitos de escorregamento. Freq.:
 Nenhuma
Ocorreu escorregamento antes? Não
Volume mobilizado (m³):
Alcance a partir da base (m):
Data da ocorrência:
Hora da ocorrência:
Obs.:

PROCESSOS DE INSTABILIZAÇÃO

Ocorrido **Esperado** **Não esperado** **Obs.:**

OCORRIDOS

Escorregamento: Planar raso Circular/Rotacional Cunha Rolamento de blocos Tombamento de blocos
 Rastejo Corridas Queda de blocos Desplacamento de blocos Rolamento de matacão
Erosão: Laminar Sulco Ravina Boçoroca Solapamento Outro tipo:
Local da ocorrência do processo: Talude natural Talude de corte Talude de aterro Talude marginal Depósito antrópico em encosta

ESPERADOS

Escorregamento: Planar raso Circular/Rotacional Cunha Rolamento de blocos Tombamento de blocos
 Rastejo Corridas Queda de blocos Desplacamento de blocos Rolamento de matacão
Erosão: Laminar Sulco Outro tipo:
Local da ocorrência do processo: Talude natural Talude de corte Talude de aterro Talude marginal Depósito antrópico em encosta

ANÁLISE DE RISCO

Grau de risco: R2 - Médio Nº de moradias em risco: 14 Nº de moradores em risco: 42
 Perigo: P2 - Médio Vulnerabilidade: V2 - Moderada
Obs.:



DOCUMENTAÇÃO FOTOGRÁFICA:



Foto: 1640019682662.jpg ID: 41
Visão geral do setor



Foto: 1640019753703.jpg ID: 42
Visão geral do setor



Foto: 1640019788595.jpg ID: 43
Formação de processo erosivo, Talude de corte com solo exposto

IDENTIFICAÇÃO E LOCALIZAÇÃO

Município: Cachoeira Paulista **Nome da área:** CAP/011 **Setor de Risco:** CAP/011/002/ESC/SM/V0
Equipe: Mario Rubens, Mikhael **Latitude:** 7492967 **Longitude:** 500046 **Sirgas 2000/ UTM 23S Data:** 20/12/2021
Endereço: Rua dos Trabalhadores, São João **Condições da via/Tipo de pavimentação:** Pavimentada
Condições de acesso: Livre para ambulância, ônibus e caminhões/ Asfalto **Município Fronteira:** Cachoeira Paulista 100%

CARACTERÍSTICAS DA ÁREA EM ANÁLISE
PAISAGEM

Vegetação: Arbustiva, Área impermeabilizada, Árvores, Bananeiras, Mata, Rasteira, Solo exposto

Cobertura superficial: Colúvio, Rocha alterada, Saprolito, Solo desenvolvido, Solo pouco desenvolvido

Geologia: Formação Resende

Perfil predominante das vertentes:

Perfil vertical: Convexo

Perfil horizontal: Divergente

Inclinação média (°): 14,5

Altura máx. da encosta (m): 130

Declividade da encosta: Baixa (0° - 30°)

Pedologia: Área Urbana

Forma de relevo: Tabuleiros dissecados

Estágio de Ocupação: Em consolidação (30-80%)

CLIMA

Pluviosidade média anual (mm): 1.450

Temperat. média anual (°C): 20

Excedente hídrico anual (mm): 550

CARACTERÍSTICAS DO SETOR EM ANÁLISE

Posição na encosta: Topo Base Talvegue Ao longo da encosta Meia-Encosta
Declividade da encosta: Baixa (0° - 30°) **Altura máxima da encosta (m):** 25 **Inclinação média (°):** 8
Perfil predominante das vertentes: **Perfil vertical:** Convexo **Perfil horizontal:** Divergente

CONDICIONANTES
CONSTRUÇÃO

Tipo construção (%):

Alvenaria: 100

Madeira: 0

Outros: 0

Outros descrição:

Estágio de Ocupação: Consolidada (>80%)

Densidade ocupação: Alta (> 70%)

Área (m²): 2062,04

Obs.:

Padrão Construtivo:

Alto - edificações exclusivamente com alvenaria e com estruturação (inclusive vigas e laje)

MATERIAIS

Material predominante:

Colúvio. Esp (m):

Aluvião. Esp (m):

Saprolito. Esp (m):

Rocha alterada

Rocha sã

Tálus. Esp (m):

Solo desenvolvido. Esp (m): 3

Solo pouco desenvolvido. Esp (m): 3

Estruturas favoráveis/desfavoráveis à estabilidade

Rocha:

Sedimentos terciários arenosos

Sedimentos terciários argilosos

Granitóide, Gnaiss em Migmatito

Quartzito

Metassedimentar

Outro

Não observado

Descrição da rocha:

Solo:

Residual Transportado

Tipo do material transportado:

Colúvio Depósito antrópico Tálus

Composição: Silte arenoso

Tipo de solo: Medianamente compactado / Médio

Saturação do solo: Solo úmido, sem surgência de água

GEOMETRIA

Taludes Naturais:

Altura máxima (m):

Inclinação (°):

Taludes de Corte:

Altura máxima (m): 2

Inclinação (°): 90

Taludes de Aterro:

Tipo de talude:

Altura máxima(m):

Inclinação (°):

Distância predominante da moradia (m):

ao Topo do talude:

à Base do talude:

Distância predominante da moradia (m):

ao Topo do talude: 1,5

à Base do talude: 1,5

Distância predominante da moradia (m):

ao Topo do talude:

à Base do talude:

Perfil predominante da vertente:

Obs. talude natural:

Obs. talude de corte: Taludes murados

Obs. talude de aterro:

Obs. talude de aterro:

Depósito antrópico - material predominante:

Terra

Lixo

Espessura (m):

Entulho

Outros

Volume (m³):

Descrição:

Posição sobre o substrato:
 Topo Meia encosta
 Base

Tipo de substrato:

Talude natural

Talude de aterro

Talude de corte

Talude marginal

Parede Rochosa: **Distância predominante da moradia (m):** **Perfil predominante da vertente**
 Altura máxima (m): ao Topo do talude: **Obs.:**
 Inclinação (°): à Base do talude:

ESTRUTURAS

Estrutura em solo/rocha:
 Medidas estruturais solo/rocha:
 Nº de família de juntas:
 Densidade de juntas (espaçamento):
 Direção do mergulho estrutura/talude:

Matacões Dimensão aproximada (m²):
Descrição: **Distribuição espacial:**
 Angularoso Disperso
 Pouco arredondado Concentrado na base
 Arredondado Concentrado na meia encosta
 Concentrado no topo

VEGETAÇÃO

Mata Rasteira Área desmatada Bananeiras Mata Ciliar Outra:
 Árvores Arbustiva Solo exposto Área Impermeabilizada Cultivo

Obs.:

DRENAGEM E SANEAMENTO

Água: Concentração de água em superfície (Enxurrada) Lançamento de águas servidas em superfície Drenagens naturais Não observado
Coleta de lixo: Coletado Queimado Enterrado Não observado
Vazamento de tubulação: Água Esgoto Não há vazamento Não observado
Abastecimento: Água encanada Poço cisterna/cacimba Mina d'água Caminhão pipa Outro:
Destino do esgoto: Fossa séptica Fossa rudimentar Canalizado Céu aberto Lançamento irregular Outro:

Sistema de Drenagem Superficial: Satisfatório

Posição mina d'água:

Obs.:

EVIDÊNCIAS DE MOVIMENTAÇÃO

Trincas no terreno. Freq.: Feições erosivas em talude. Freq.: **Ocorreu**
 Trincas em muros. Freq.: Muros e paredes embarrigados. Freq.: **escorregamento antes? Não**
 Trincas na moradia. Freq.: Árvores, postes, muros inclinados. Freq.: **Volume mobilizado (m³):**
 Degraus de abatimento. Freq.: Cicatrizes de escorregamento. Freq.: **Alcance a partir da base (m):**
 Depósitos de corrida. Freq.: Depósitos de escorregamento. Freq.: **Data da ocorrência:**
 Nenhuma **Hora da ocorrência:**

Obs.:

PROCESSOS DE INSTABILIZAÇÃO

Ocorrido Esperado Não esperado **Obs.:**

OCORRIDOS

Escorregamento: Planar raso Circular/Rotacional Cunha Rolamento de blocos Tombamento de blocos
 Rastejo Corridas Queda de blocos Desplacamento de blocos Rolamento de matacão
Erosão: Laminar Sulco Ravina Boçoroca Solapamento Outro tipo:
Local da ocorrência do processo: Talude natural Talude de corte Talude de aterro Talude marginal Depósito antrópico em encosta

ESPERADOS

Escorregamento: Planar raso Circular/Rotacional Cunha Rolamento de blocos Tombamento de blocos
 Rastejo Corridas Queda de blocos Desplacamento de blocos Rolamento de matacão
Erosão: Laminar Sulco Outro tipo:
Local da ocorrência do processo: Talude natural Talude de corte Talude de aterro Talude marginal Depósito antrópico em encosta

ANÁLISE DE RISCO

Grau de risco: R1 - Muito Baixo e Baixo Nº de moradias em risco: 13 Nº de moradores em risco: 39

Perigo: P1 - Muito Baixo e Baixo

Vulnerabilidade: V0 - Nula

Obs.:

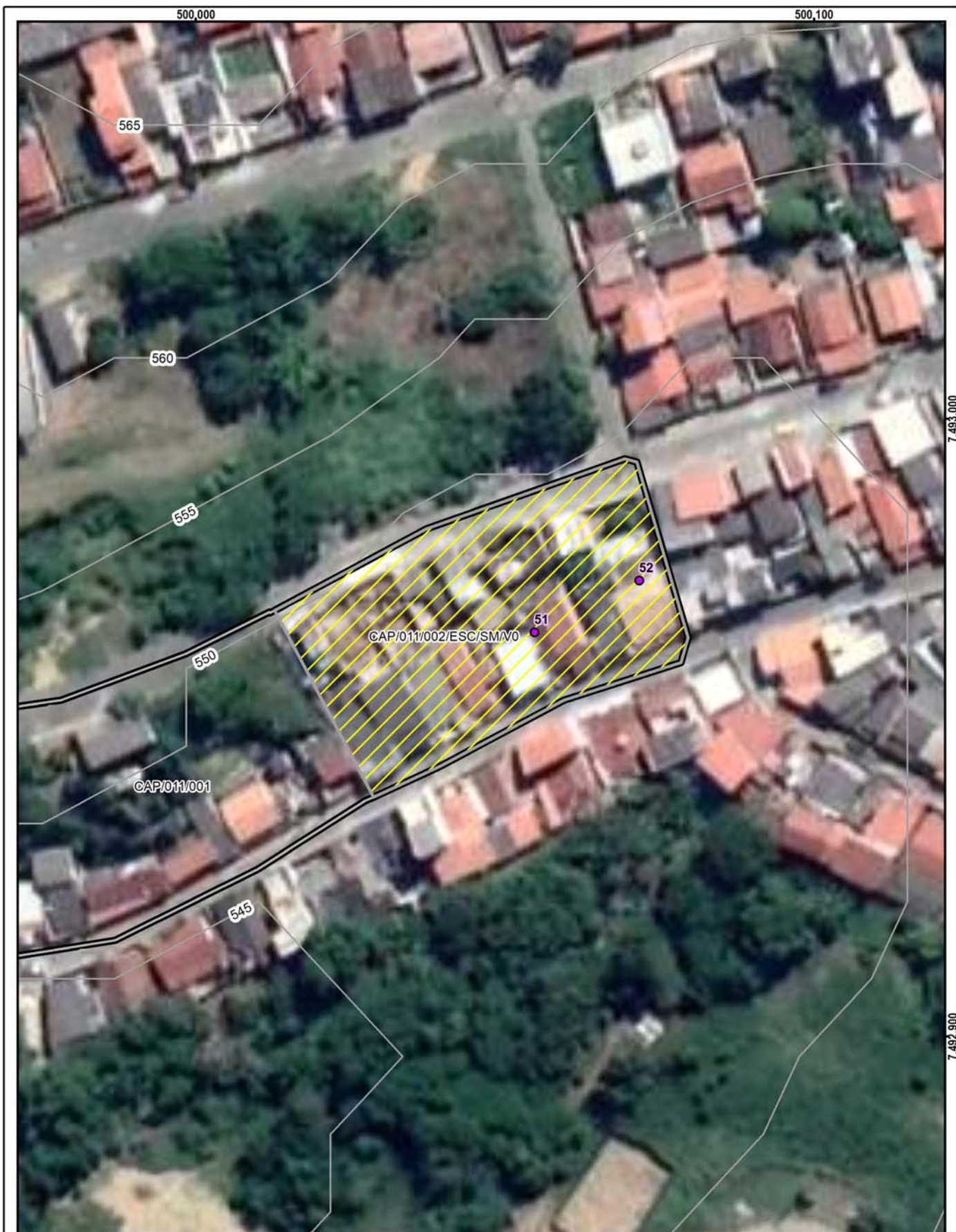

Setor mapeado
CAP/011/002/ESC/SM/V0

1:750

Datum: Sirgas 2000

<ul style="list-style-type: none"> Identificação fotográfica Curvas de nível (5m) Setores Adjacentes Área mapeada 	<p>Grau de Risco para Escorregamento</p> <ul style="list-style-type: none"> SM - Setor de Monitoramento <p>Grau de Vulnerabilidade para Escorregamento</p> <ul style="list-style-type: none"> V0 - Nula
---	---

DOCUMENTAÇÃO FOTOGRÁFICA:



Foto: 1640020504099.jpg ID: 51
Visão geral do setor



Foto: 1640020539516.jpg ID: 52
Visão geral do setor

IDENTIFICAÇÃO E LOCALIZAÇÃO

Município: Cachoeira Paulista **Nome da área:** CAP/012 **Setor de Risco:** CAP/012/001/ESC/SM/V0
Equipe: Mario Rubens, Mikhael **Latitude:** 7498623 **Longitude:** 500114 **Sirgas 2000/ UTM 23S Data:** 21/12/2021
Endereço: Rua José Palmera, Embauzinho **Condições da via/Tipo de pavimentação:** Pavimentada
Condições de acesso: Livre para ambulância, ônibus e caminhões/ Paralelepípedos **Município Fronteira:** Cachoeira Paulista 100%

CARACTERÍSTICAS DA ÁREA EM ANÁLISE

PAISAGEM

Vegetação: Arbustiva, Área impermeabilizada, Árvores, Bananeiras, Cultivo, Mata, Rasteira, Solo exposto
Cobertura superficial: Estruturas favoráveis/desfavoráveis à estabilidade, Rocha alterada, Saprolito, Solo desenvolvido, Solo pouco desenvolvido

Perfil predominante das vertentes:

Perfil vertical: Retilíneo

Perfil horizontal: Convergente

Inclinação média (°): 15,05

Altura máx. da encosta (m): 90

Declividade da encosta: Baixa (0° - 30°)

Pedologia: Área Urbana

Forma de relevo: Planícies fluviais ou flúvio-lacustres

Estágio de Ocupação: Consolidada (>80%)

CLIMA

Pluviosidade média anual (mm): 1.450

Temperat. média anual (°C): 20

Excedente hídrico anual (mm): 550

Geologia: Unidade de Depósitos aluvionares

CARACTERÍSTICAS DO SETOR EM ANÁLISE

Posição na encosta: Topo Base Talvegue Ao longo da encosta Meia-Encosta
Declividade da encosta: Baixa (0° - 30°) **Altura máxima da encosta (m):** 70 **Inclinação média (°):** 15
Perfil predominante das vertentes: **Perfil vertical:** Côncavo **Perfil horizontal:** Convergente

CONDICIONANTES

CONSTRUÇÃO

Tipo construção (%):

Alvenaria: 100

Madeira: 0

Outros: 0

Outros descrição:

Estágio de Ocupação: Consolidada (>80%)

Densidade ocupação: Alta (> 70%)

Área (m²): 2620,48

Obs.:

Padrão Construtivo:

Alto - edificações exclusivamente com alvenaria e com estruturação (inclusive vigas e laje)

MATERIAIS

Material predominante:

Colúvio. Esp (m):

Aluvião. Esp (m):

Saprolito. Esp (m):

Rocha alterada

Rocha sã

Tálus. Esp (m):

Solo desenvolvido. Esp (m): 5

Solo pouco desenvolvido. Esp (m):

Estruturas favoráveis/desfavoráveis à estabilidade

Rocha:

Sedimentos terciários arenosos

Sedimentos terciários argilosos

Granitóide, Gnaiss em Migmatito

Quartzito

Metassedimentar

Outro

Não observado

Descrição da rocha:

Solo:

Residual Transportado

Tipo do material transportado:

Colúvio Depósito antrópico Tálus

Composição: Silte arenoso

Tipo de solo: Compactado / Rijo

Saturação do solo: Solo úmido, sem surgência de água

GEOMETRIA

Taludes Naturais:

Altura máxima (m): 15

Inclinação (°): 15

Taludes de Corte:

Altura máxima (m):

Inclinação (°):

Taludes de Aterro:

Tipo de talude:

Altura máxima(m):

Inclinação (°):

Distância predominante da moradia (m):

ao Topo do talude: 1

à Base do talude:

Distância predominante da moradia (m):

ao Topo do talude:

à Base do talude:

Distância predominante da moradia (m):

ao Topo do talude:

à Base do talude:

Perfil predominante da vertente: Côncavo

Obs. talude natural:

Obs. talude de corte:

Obs. talude de aterro:

Depósito antrópico - material predominante:

Terra

Lixo

Espessura (m):

Entulho

Outros

Volume (m³):

Descrição:

Topo Meia encosta

Base

Tipo de substrato:

Talude natural

Talude de aterro

Talude de corte

Talude marginal

Parede Rochosa: **Distância predominante da moradia (m):** **Perfil predominante da vertente**
 Altura máxima (m): ao Topo do talude: **Obs.:**
 Inclinação (°): à Base do talude:

ESTRUTURAS

Estrutura em solo/rocha:
 Medidas estruturais solo/rocha:
 Nº de família de juntas:
 Densidade de juntas (espaçamento):
 Direção do mergulho estrutura/talude:

Matacões Dimensão aproximada (m²):
Descrição: **Distribuição espacial:**
 Angularoso Disperso
 Pouco arredondado Concentrado na base
 Arredondado Concentrado na meia encosta
 Concentrado no topo

VEGETAÇÃO

Mata Rasteira Área desmatada Bananeiras Mata Ciliar Outra:
 Árvores Arbustiva Solo exposto Área Impermeabilizada Cultivo

Obs.:

DRENAGEM E SANEAMENTO

Água: Concentração de água em superfície (Enxurrada) Lançamento de águas servidas em superfície Drenagens naturais Não observado
Coleta de lixo: Coletado Queimado Enterrado Não observado
Vazamento de tubulação: Água Esgoto Não há vazamento Não observado
Abastecimento: Água encanada Poço cisterna/cacimba Mina d'água Caminhão pipa Outro:
Destino do esgoto: Fossa séptica Fossa rudimentar Canalizado Céu aberto Lançamento irregular Outro:

Sistema de Drenagem Superficial: Satisfatório

Posição mina d'água:

Obs.:

EVIDÊNCIAS DE MOVIMENTAÇÃO

Trincas no terreno. Freq.: Feições erosivas em talude. Freq.: **Ocorreu escorregamento antes? Não**
 Trincas em muros. Freq.: Muros e paredes embarrigados. Freq.: **Volume mobilizado (m³):**
 Trincas na moradia. Freq.: Árvores, postes, muros inclinados. Freq.: **Alcance a partir da base (m):**
 Degraus de abatimento. Freq.: Cicatrizes de escorregamento. Freq.: **Data da ocorrência:**
 Depósitos de corrida. Freq.: Depósitos de escorregamento. Freq.: Nenhuma **Hora da ocorrência:**

Obs.:

PROCESSOS DE INSTABILIZAÇÃO

Ocorrido Esperado Não esperado **Obs.:**

OCORRIDOS

Escorregamento: Planar raso Circular/Rotacional Cunha Rolamento de blocos Tombamento de blocos
 Rastejo Corridas Queda de blocos Desplacamento de blocos Rolamento de matacão
Erosão: Laminar Solapamento Sulco Outro tipo: Ravina Boçoroca
Local da ocorrência do processo: Talude natural Talude de corte Talude de aterro Talude marginal Depósito antrópico em encosta

ESPERADOS

Escorregamento: Planar raso Circular/Rotacional Cunha Rolamento de blocos Tombamento de blocos
 Rastejo Corridas Queda de blocos Desplacamento de blocos Rolamento de matacão
Erosão: Laminar Sulco Outro tipo:
Local da ocorrência do processo: Talude natural Talude de corte Talude de aterro Talude marginal Depósito antrópico em encosta

ANÁLISE DE RISCO

Grau de risco: R1 - Muito Baixo e Baixo Nº de moradias em risco: 6 Nº de moradores em risco: 18

Perigo: P1 - Muito Baixo e Baixo

Vulnerabilidade: V0 - Nula

Obs.:

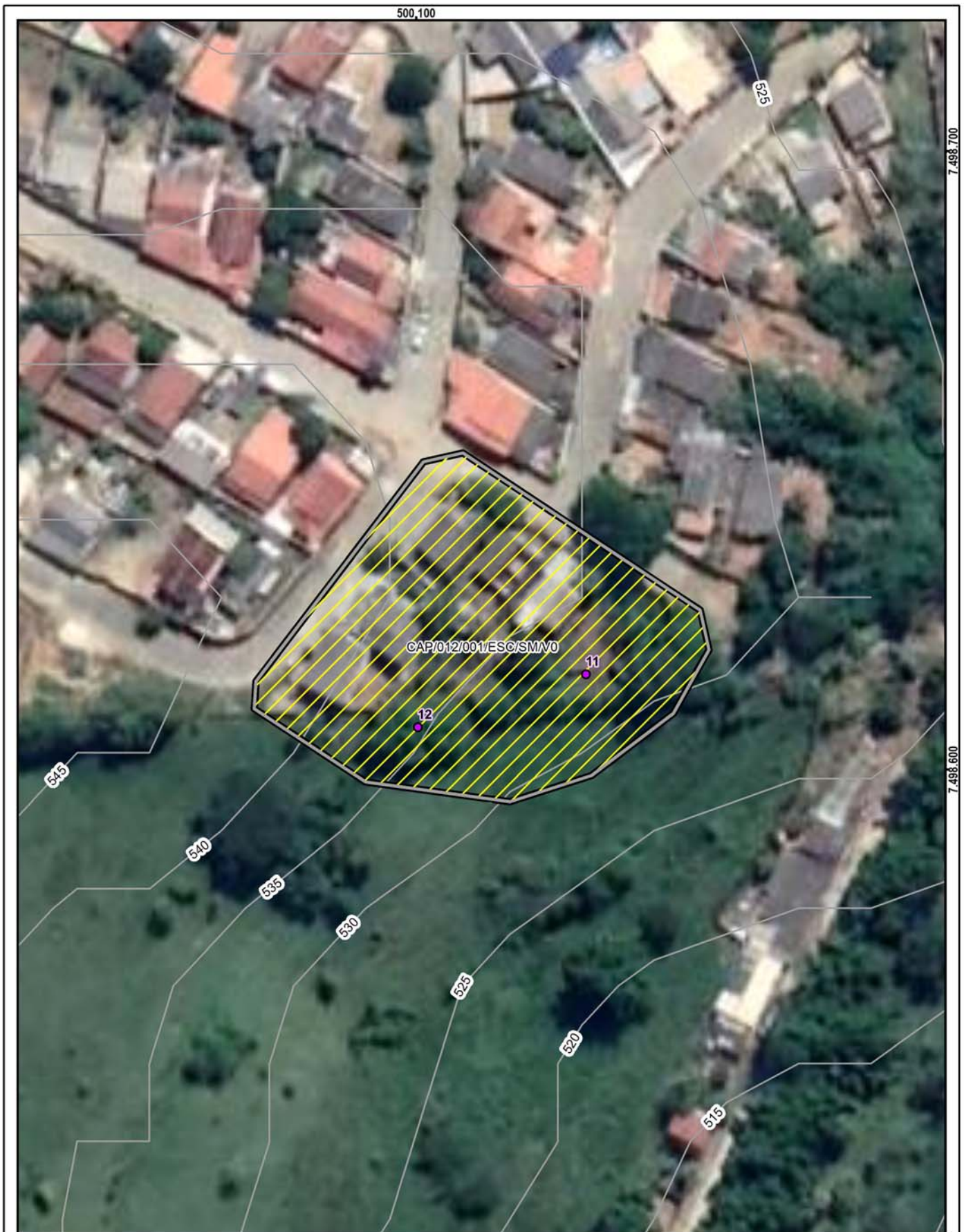

Setor mapeado
CAP/012/001/ESC/SM/V0

1:750

Datum: Sirgas 2000

<ul style="list-style-type: none"> Identificação fotográfica Curvas de nível (5m) Área mapeada 	<p>Grau de Risco para Escorregamento</p> <ul style="list-style-type: none"> SM - Setor de Monitoramento <p>Grau de Vulnerabilidade para Escorregamento</p> <ul style="list-style-type: none"> V0 - Nula
--	---

DOCUMENTAÇÃO FOTOGRÁFICA:



Foto: 1640102661256.jpg ID: 11
Visão geral do setor



Foto: 1640102860773.jpg ID: 12
Visão geral do setor

IDENTIFICAÇÃO E LOCALIZAÇÃO

Município: Cachoeira Paulista **Nome da área:** CAP/013 **Setor de Risco:** CAP/013/001/ESC/SM/V1
Equipe: Mario Rubens, Mikhael **Latitude:** 7493259 **Longitude:** 499710 **Sirgas 2000/ UTM 23S Data:** 20/12/2021
Endereço: Rua João Antônio Vieira, Chácara do Moinho **Condições da via/Tipo de pavimentação:** Pavimentada
Condições de acesso: Livre para ambulância, ônibus e caminhões/ Paralelepípedos **Município Fronteira:** Cachoeira Paulista 100%

CARACTERÍSTICAS DA ÁREA EM ANÁLISE

PAISAGEM	CLIMA
Vegetação: Arbustiva, Área impermeabilizada, Árvores, Bananeiras, Mata, Rasteira, Solo exposto	Perfil predominante das vertentes: Pluviosidade média anual (mm): 1.450
Cobertura superficial: Estruturas favoráveis/desfavoráveis à estabilidade, Rocha alterada, Rocha sã, Saproilito, Solo desenvolvido, Solo pouco desenvolvido	Perfil vertical: Convexo Temperat. média anual (°C): 20
Geologia: Formação Resende	Perfil horizontal: Divergente Excedente hídrico anual (mm): 550
	Inclinação média (°): 16,44
	Altura máx. da encosta (m): 140
	Declividade da encosta: Baixa (0° - 30°)
	Pedologia: Área Urbana
	Forma de relevo: Tabuleiros dissecados
	Estágio de Ocupação: Consolidada (>80%)

CARACTERÍSTICAS DO SETOR EM ANÁLISE

Posição na encosta: Topo Base Talvegue Ao longo da encosta Meia-Encosta
Declividade da encosta: Baixa (0° - 30°) **Altura máxima da encosta (m):** 25 **Inclinação média (°):** 8
Perfil predominante das vertentes: **Perfil vertical:** Retilíneo **Perfil horizontal:** Planar

CONDICIONANTES

CONSTRUÇÃO **Estágio de Ocupação:** Consolidada (>80%) **Padrão Construtivo:**
Tipo construção (%): **Densidade ocupação:** Alta (> 70%) Alto - edificações exclusivamente com alvenaria e com estruturação (inclusive vigas e laje)
Alvenaria: 100 **Área (m²):** 95335,13
Madeira: 0 **Obs.:**
Outros: 0
Outros descrição:

MATERIAIS

Material predominante:	Rocha:	Solo:
<input type="checkbox"/> Colúvio. Esp (m):	<input type="checkbox"/> Sedimentos terciários arenosos	<input checked="" type="checkbox"/> Residual <input type="checkbox"/> Transportado
<input type="checkbox"/> Aluvião. Esp (m):	<input type="checkbox"/> Sedimentos terciários argilosos	Tipo do material transportado:
<input type="checkbox"/> Saproilito. Esp (m):	<input type="checkbox"/> Granitóide, Gnaise em Migmatito	<input type="checkbox"/> Colúvio <input type="checkbox"/> Depósito antrópico <input type="checkbox"/> Tálus
<input type="checkbox"/> Rocha alterada	<input type="checkbox"/> Quartzito	Composição: Silte argiloso
<input type="checkbox"/> Rocha sã	<input type="checkbox"/> Metassedimentar	Tipo de solo: Medianamente compactado / Médio
<input type="checkbox"/> Tálus. Esp (m):	<input type="checkbox"/> Outro	Saturação do solo: Solo úmido, sem surgência de água
<input checked="" type="checkbox"/> Solo desenvolvido. Esp (m): 5	<input checked="" type="checkbox"/> Não observado	
<input type="checkbox"/> Solo pouco desenvolvido. Esp (m):	Descrição da rocha:	
<input type="checkbox"/> Estruturas favoráveis/desfavoráveis à estabilidade		

GEOMETRIA

<input type="checkbox"/> Taludes Naturais: Altura máxima (m): Inclinação (°):	Distância predominante da moradia (m): ao Topo do talude: à Base do talude:	Perfil predominante da vertente: Obs. talude natural:
<input checked="" type="checkbox"/> Taludes de Corte: Altura máxima (m): 1 Inclinação (°): 90	Distância predominante da moradia (m): ao Topo do talude: 1 à Base do talude: 1	Obs. talude de corte:
<input type="checkbox"/> Taludes de Aterro: Tipo de talude: Altura máxima(m): Inclinação (°):	Distância predominante da moradia (m): ao Topo do talude: à Base do talude:	Obs. talude de aterro:
Posição sobre o substrato: <input type="checkbox"/> Topo <input type="checkbox"/> Meia encosta <input type="checkbox"/> Base	Tipo de substrato: <input type="checkbox"/> Talude natural <input type="checkbox"/> Talude de aterro <input type="checkbox"/> Talude de corte <input type="checkbox"/> Talude marginal	Depósito antrópico - material predominante: <input type="checkbox"/> Terra <input type="checkbox"/> Lixo <input type="checkbox"/> Entulho <input type="checkbox"/> Outros Descrição: Espessura (m): Volume (m³):

Parede Rochosa: **Distância predominante da moradia (m):** **Perfil predominante da vertente**
 Altura máxima (m): ao Topo do talude: **Obs.:**
 Inclinação (°): à Base do talude:

ESTRUTURAS

Estrutura em solo/rocha:
 Medidas estruturais solo/rocha:
 Nº de família de juntas:
 Densidade de juntas (espaçamento):
 Direção do mergulho estrutura/talude:

Matacões Dimensão aproximada (m²):
Descrição: **Distribuição espacial:**
 Angularoso Disperso
 Pouco arredondado Concentrado na base
 Arredondado Concentrado na meia encosta
 Concentrado no topo

VEGETAÇÃO

Mata Rasteira Área desmatada Bananeiras Mata Ciliar Outra:
 Árvores Arbustiva Solo exposto Área Impermeabilizada Cultivo

Obs.:

DRENAGEM E SANEAMENTO

Água: Concentração de água em superfície (Enxurrada) Lançamento de águas servidas em superfície Drenagens naturais Não observado

Coleta de lixo: Coletado Queimado Enterrado Não observado

Vazamento de tubulação: Água Esgoto Não há vazamento Não observado

Abastecimento: Água encanada Poço cisterna/cacimba Mina d'água Caminhão pipa Outro:

Destino do esgoto: Fossa séptica Fossa rudimentar Canalizado Céu aberto Lançamento irregular Outro:

Sistema de Drenagem Superficial: Satisfatório **Posição mina d'água:**

Obs.:

EVIDÊNCIAS DE MOVIMENTAÇÃO

Trincas no terreno. Freq.: Feições erosivas em talude. Freq.: **Ocorreu escorregamento antes? Não**
 Trincas em muros. Freq.: Muros e paredes embarrigados. Freq.: **Volume mobilizado (m³):**
 Trincas na moradia. Freq.: Árvores, postes, muros inclinados. Freq.: **Alcance a partir da base (m):**
 Degraus de abatimento. Freq.: Cicatrizes de escorregamento. Freq.: **Data da ocorrência:**
 Depósitos de corrida. Freq.: Depósitos de escorregamento. Freq.: **Hora da ocorrência:**
 Nenhuma

Obs.:

PROCESSOS DE INSTABILIZAÇÃO

Ocorrido Esperado Não esperado **Obs.:**

OCORRIDOS

Escorregamento: Planar raso Circular/Rotacional Cunha Rolamento de blocos Tombamento de blocos

Rastejo Corridas Queda de blocos Desplacamento de blocos Rolamento de matacão

Erosão: Laminar Sulco Ravina Boçoroca

Solapamento Outro tipo:

Local da ocorrência do processo: Talude natural Talude de corte Talude de aterro Talude marginal Depósito antrópico em encosta

ESPERADOS

Escorregamento: Planar raso Circular/Rotacional Cunha Rolamento de blocos Tombamento de blocos

Rastejo Corridas Queda de blocos Desplacamento de blocos Rolamento de matacão

Erosão: Laminar Sulco Outro tipo:

Local da ocorrência do processo: Talude natural Talude de corte Talude de aterro Talude marginal Depósito antrópico em encosta

ANÁLISE DE RISCO

Grau de risco: R1 - Muito Baixo e Baixo **Nº de moradias em risco:** 160 **Nº de moradores em risco:** 480
 Perigo: P1 - Muito Baixo e Baixo **Vulnerabilidade:** V1 - Baixa

Obs.:



DOCUMENTAÇÃO FOTOGRÁFICA:



Foto: 1640004882368.jpg ID: 11
Visão geral do setor



Foto: 1640007448272.jpg ID: 12
Visão geral do setor



Foto: 1640007704548.jpg ID: 13
Visão geral do setor

IDENTIFICAÇÃO E LOCALIZAÇÃO

Município: Cachoeira Paulista **Nome da área:** CAP/013 **Setor de Risco:** CAP/013/002/ESC/SM/V2
Equipe: Mario Rubens, Mikhael **Latitude:** 7493227 **Longitude:** 499758 **Sirgas 2000/ UTM 23S Data:** 20/12/2021
Endereço: Rua Benedito Oliveira da Cruz, Chácara do Moinho **Condições da via/Tipo de pavimentação:** Pavimentada
Condições de acesso: Livre para ambulância, ônibus e caminhões/ Paralelepípedos **Município Fronteira:** Cachoeira Paulista 100%

CARACTERÍSTICAS DA ÁREA EM ANÁLISE

PAISAGEM	CLIMA
Vegetação: Arbustiva, Área impermeabilizada, Árvores, Bananeiras, Mata, Rasteira, Solo exposto	Perfil predominante das vertentes: Pluviosidade média anual (mm): 1.450
Cobertura superficial: Estruturas favoráveis/desfavoráveis à estabilidade, Rocha alterada, Rocha sã, Saprolito, Solo desenvolvido, Solo pouco desenvolvido	Perfil vertical: Convexo Temperat. média anual (°C): 20
Geologia: Formação Resende	Perfil horizontal: Divergente Excedente hídrico anual (mm): 550
	Inclinação média (°): 16,44
	Altura máx. da encosta (m): 140
	Declividade da encosta: Baixa (0° - 30°)
	Pedologia: Área Urbana
	Forma de relevo: Tabuleiros dissecados
	Estágio de Ocupação: Consolidada (>80%)

CARACTERÍSTICAS DO SETOR EM ANÁLISE

Posição na encosta: Topo Base Talvegue Ao longo da encosta Meia-Encosta
Declividade da encosta: Baixa (0° - 30°) **Altura máxima da encosta (m):** 25 **Inclinação média (°):** 10
Perfil predominante das vertentes: **Perfil vertical:** Retilíneo **Perfil horizontal:** Planar

CONDICIONANTES

CONSTRUÇÃO **Estágio de Ocupação:** Consolidada (>80%) **Padrão Construtivo:**
Tipo construção (%): **Densidade ocupação:** Alta (> 70%) Alto - edificações exclusivamente com alvenaria e com estruturação (inclusive vigas e laje)
Alvenaria: 100 **Área (m²):** 17957,67
Madeira: 0 **Obs.:**
Outros: 0
Outros descrição:

MATERIAIS

Material predominante:	Rocha:	Solo:
<input type="checkbox"/> Colúvio. Esp (m):	<input type="checkbox"/> Sedimentos terciários arenosos	<input checked="" type="checkbox"/> Residual <input type="checkbox"/> Transportado
<input type="checkbox"/> Aluvião. Esp (m):	<input type="checkbox"/> Sedimentos terciários argilosos	Tipo do material transportado:
<input type="checkbox"/> Saprolito. Esp (m):	<input type="checkbox"/> Granitóide, Gnaise em Migmatito	<input type="checkbox"/> Colúvio <input type="checkbox"/> Depósito antrópico <input type="checkbox"/> Tálus
<input type="checkbox"/> Rocha alterada	<input type="checkbox"/> Quartzito	Composição: Silte argiloso
<input type="checkbox"/> Rocha sã	<input type="checkbox"/> Metassedimentar	Tipo de solo: Medianamente compactado / Médio
<input type="checkbox"/> Tálus. Esp (m):	<input type="checkbox"/> Outro	Saturação do solo: Solo úmido, sem surgência de água
<input checked="" type="checkbox"/> Solo desenvolvido. Esp (m): 5	<input checked="" type="checkbox"/> Não observado	
<input type="checkbox"/> Solo pouco desenvolvido. Esp (m):	Descrição da rocha:	
<input type="checkbox"/> Estruturas favoráveis/desfavoráveis à estabilidade		

GEOMETRIA

<input type="checkbox"/> Taludes Naturais: Altura máxima (m): Inclinação (°):	Distância predominante da moradia (m): ao Topo do talude: à Base do talude:	Perfil predominante da vertente: Obs. talude natural:
<input checked="" type="checkbox"/> Taludes de Corte: Altura máxima (m): 3 Inclinação (°): 80	Distância predominante da moradia (m): ao Topo do talude: 1 à Base do talude: 1	Obs. talude de corte:
<input type="checkbox"/> Taludes de Aterro: Tipo de talude: Altura máxima(m): Inclinação (°):	Distância predominante da moradia (m): ao Topo do talude: à Base do talude:	Obs. talude de aterro:
Posição sobre o substrato: <input type="checkbox"/> Topo <input type="checkbox"/> Meia encosta <input type="checkbox"/> Base	Tipo de substrato: <input type="checkbox"/> Talude natural <input type="checkbox"/> Talude de aterro <input type="checkbox"/> Talude de corte <input type="checkbox"/> Talude marginal	Depósito antrópico - material predominante: <input type="checkbox"/> Terra <input type="checkbox"/> Lixo <input type="checkbox"/> Entulho <input type="checkbox"/> Outros Descrição: Espessura (m): Volume (m³):

Parede Rochosa: **Distância predominante da moradia (m):** **Perfil predominante da vertente**
 Altura máxima (m): ao Topo do talude: **Obs.:**
 Inclinação (°): à Base do talude:

ESTRUTURAS

Estrutura em solo/rocha:
 Medidas estruturais solo/rocha:
 Nº de família de juntas:
 Densidade de juntas (espaçamento):
 Direção do mergulho estrutura/talude:

Matacões Dimensão aproximada (m²):
Descrição: **Distribuição espacial:**
 Angularoso Disperso
 Pouco arredondado Concentrado na base
 Arredondado Concentrado na meia encosta
 Concentrado no topo

VEGETAÇÃO

Mata Rasteira Área desmatada Bananeiras Mata Ciliar Outra:
 Árvores Arbustiva Solo exposto Área Impermeabilizada Cultivo

Obs.:

DRENAGEM E SANEAMENTO

Água: Concentração de água em superfície (Enxurrada) Lançamento de águas servidas em superfície Drenagens naturais Não observado
Coleta de lixo: Coletado Queimado Enterrado Não observado
Vazamento de tubulação: Água Esgoto Não há vazamento Não observado
Abastecimento: Água encanada Poço cisterna/cacimba Mina d'água Caminhão pipa Outro:
Destino do esgoto: Fossa séptica Fossa rudimentar Canalizado Céu aberto Lançamento irregular Outro:
Sistema de Drenagem Superficial: Precário **Posição mina d'água:**
Obs.:

EVIDÊNCIAS DE MOVIMENTAÇÃO

Trincas no terreno. Freq.: Feições erosivas em talude. Freq.: Média
 Trincas em muros. Freq.: Muros e paredes embarrigados. Freq.:
 Trincas na moradia. Freq.: Árvores, postes, muros inclinados. Freq.:
 Degraus de abatimento. Freq.: Cicatrizes de escorregamento. Freq.:
 Depósitos de corrida. Freq.: Depósitos de escorregamento. Freq.:
 Nenhuma
Ocorreu escorregamento antes? Não
Volume mobilizado (m³):
Alcance a partir da base (m):
Data da ocorrência:
Hora da ocorrência:
Obs.:

PROCESSOS DE INSTABILIZAÇÃO

Ocorrido **Esperado** **Não esperado** **Obs.:**

OCORRIDOS

Escorregamento: Planar raso Circular/Rotacional Cunha Rolamento de blocos Tombamento de blocos
 Rastejo Corridas Queda de blocos Desplacamento de blocos Rolamento de matacão
Erosão: Laminar Sulco Ravina Boçoroca Solapamento Outro tipo:
Local da ocorrência do processo: Talude natural Talude de corte Talude de aterro Talude marginal Depósito antrópico em encosta

ESPERADOS

Escorregamento: Planar raso Circular/Rotacional Cunha Rolamento de blocos Tombamento de blocos
 Rastejo Corridas Queda de blocos Desplacamento de blocos Rolamento de matacão
Erosão: Laminar Sulco Outro tipo:
Local da ocorrência do processo: Talude natural Talude de corte Talude de aterro Talude marginal Depósito antrópico em encosta

ANÁLISE DE RISCO

Grau de risco: R2 - Médio Nº de moradias em risco: 51 Nº de moradores em risco: 153
 Perigo: P2 - Médio Vulnerabilidade: V2 - Moderada
Obs.:



DOCUMENTAÇÃO FOTOGRÁFICA:



Foto: 1640006008467.jpg ID: 21
Visão geral do setor



Foto: 1640006429216.jpg ID: 22
Visão geral do setor



Foto: 1640006480491.jpg ID: 23
Visão geral do setor

IDENTIFICAÇÃO E LOCALIZAÇÃO

Município: Cachoeira Paulista **Nome da área:** CAP/014 **Setor de Risco:** CAP/014/001/ESC/SM/V3
Equipe: Mario Rubens, Mikhael **Latitude:** 7494872 **Longitude:** 499124 **Sirgas 2000/ UTM 23S Data:** 22/12/2021
Endereço: Avenida Itália, Jardim da Fonte **Condições da via/Tipo de pavimentação:** Pavimentada
Condições de acesso: Livre para ambulância, ônibus e caminhões/ Asfalto **Município Fronteira:** Cachoeira Paulista 100%

CARACTERÍSTICAS DA ÁREA EM ANÁLISE

PAISAGEM

Vegetação: Arbustiva, Área impermeabilizada, Árvores, Bananeiras, Mata, Rasteira, Solo exposto
Cobertura superficial: Estruturas favoráveis/desfavoráveis à estabilidade, Rocha alterada, Saprolito, Solo desenvolvido, Solo pouco desenvolvido
Geologia: Aluvião/Massa d'água

CLIMA

Perfil predominante das vertentes: Pluviosidade média anual (mm): 1.450
Perfil vertical: Côncavo **Temperat. média anual (°C):** 20
Perfil horizontal: Planar **Excedente hídrico anual (mm):** 550
Inclinação média (°): 15,82
Altura máx. da encosta (m): 140
Declividade da encosta: Baixa (0° - 30°)
Pedologia: Latossolos
Forma de relevo: Domínio de colinas dissecadas e morros baixos
Estágio de Ocupação: Consolidada (>80%)

CARACTERÍSTICAS DO SETOR EM ANÁLISE

Posição na encosta: Topo Base Talvegue Ao longo da encosta Meia-Encosta
Declividade da encosta: Baixa (0° - 30°) **Altura máxima da encosta (m):** 95 **Inclinação média (°):** 16
Perfil predominante das vertentes: **Perfil vertical:** Retilíneo **Perfil horizontal:** Convergente

CONDICIONANTES

CONSTRUÇÃO **Estágio de Ocupação:** Consolidada (>80%) **Padrão Construtivo:**
Tipo construção (%): **Densidade ocupação:** Alta (> 70%) Alto - edificações exclusivamente com alvenaria e com estruturação (inclusive vigas e laje)
Alvenaria: 100 **Área (m²):** 109512,04
Madeira: 0 **Obs.:**
Outros: 0
Outros descrição:

MATERIAIS

Material predominante: **Rocha:** **Solo:**
 Colúvio. Esp (m): Sedimentos terciários arenosos Residual Transportado
 Aluvião. Esp (m): Sedimentos terciários argilosos **Tipo do material transportado:**
 Saprolito. Esp (m): Granitóide, Gnaise em Migmatito Colúvio Depósito antrópico Tálus
 Rocha alterada Quartzito **Composição:** Silte arenoso
 Rocha sã Metassedimentar **Tipo de solo:** Compactado / Rijo
 Tálus. Esp (m): Outro **Saturação do solo:** Solo úmido, sem surgência de água
 Solo desenvolvido. Esp (m): 6 Não observado
 Solo pouco desenvolvido. Esp (m): **Descrição da rocha:**
 Estruturas favoráveis/desfavoráveis à estabilidade

GEOMETRIA

Taludes Naturais: **Distância predominante da moradia (m):** **Perfil predominante da vertente:**
Altura máxima (m): ao Topo do talude: **Obs. talude natural:**
Inclinação (°): à Base do talude:
 Taludes de Corte: **Distância predominante da moradia (m):** **Obs. talude de corte:**
Altura máxima (m): 6 ao Topo do talude: 2
Inclinação (°): 80 à Base do talude: 2
 Taludes de Aterro: **Distância predominante da moradia (m):** **Obs. talude de aterro:**
Tipo de talude: ao Topo do talude:
Altura máxima(m): à Base do talude:
Inclinação (°):
Depósito antrópico - material predominante:
Posição sobre o substrato: **Tipo de substrato:** Terra Lixo **Espessura (m):**
 Topo Meia encosta Talude natural Talude de aterro Entulho Outros **Volume (m³):**
 Base Talude de corte Talude marginal **Descrição:**

Parede Rochosa: **Distância predominante da moradia (m):** **Perfil predominante da vertente**
 Altura máxima (m): ao Topo do talude: **Obs.:**
 Inclinação (°): à Base do talude:

ESTRUTURAS

Estrutura em solo/rocha:
 Medidas estruturais solo/rocha:
 Nº de família de juntas:
 Densidade de juntas (espaçamento):
 Direção do mergulho estrutura/talude:

Matacões Dimensão aproximada (m²):
Descrição: **Distribuição espacial:**
 Angularoso Disperso
 Pouco arredondado Concentrado na base
 Arredondado Concentrado na meia encosta
 Concentrado no topo

VEGETAÇÃO

Mata Rasteira Área desmatada Bananeiras Mata Ciliar Outra:
 Árvores Arbustiva Solo exposto Área Impermeabilizada Cultivo

Obs.:

DRENAGEM E SANEAMENTO

Água: Concentração de água em superfície (Enxurrada) Lançamento de águas servidas em superfície Drenagens naturais Não observado
Coleta de lixo: Coletado Queimado Enterrado Não observado
Vazamento de tubulação: Água Esgoto Não há vazamento Não observado
Abastecimento: Água encanada Poço cisterna/cacimba Mina d'água Caminhão pipa Outro:
Destino do esgoto: Fossa séptica Fossa rudimentar Canalizado Céu aberto Lançamento irregular Outro:
Sistema de Drenagem Superficial: Precário **Posição mina d'água:**
Obs.:

EVIDÊNCIAS DE MOVIMENTAÇÃO

Trincas no terreno. Freq.: Feições erosivas em talude. Freq.: Baixa
 Trincas em muros. Freq.: Muros e paredes embarrigados. Freq.:
 Trincas na moradia. Freq.: Árvores, postes, muros inclinados. Freq.:
 Degraus de abatimento. Freq.: Cicatrizes de escorregamento. Freq.:
 Depósitos de corrida. Freq.: Depósitos de escorregamento. Freq.:
 Nenhuma
Ocorreu escorregamento antes? Não
Volume mobilizado (m³):
Alcance a partir da base (m):
Data da ocorrência:
Hora da ocorrência:
Obs.:

PROCESSOS DE INSTABILIZAÇÃO

Ocorrido **Esperado** **Não esperado** **Obs.:**

OCORRIDOS

Escorregamento: Planar raso Circular/Rotacional Cunha Rolamento de blocos Tombamento de blocos
 Rastejo Corridas Queda de blocos Desplacamento de blocos Rolamento de matacão
Erosão: Laminar Solapamento Sulco Outro tipo: Ravina Boçoroca
Local da ocorrência do processo: Talude natural Talude de corte Talude de aterro Talude marginal Depósito antrópico em encosta

ESPERADOS

Escorregamento: Planar raso Circular/Rotacional Cunha Rolamento de blocos Tombamento de blocos
 Rastejo Corridas Queda de blocos Desplacamento de blocos Rolamento de matacão
Erosão: Laminar Solapamento Sulco Outro tipo:
Local da ocorrência do processo: Talude natural Talude de corte Talude de aterro Talude marginal Depósito antrópico em encosta

ANÁLISE DE RISCO

Grau de risco: R2 - Médio Nº de moradias em risco: 115 Nº de moradores em risco: 345
 Perigo: P2 - Médio Vulnerabilidade: V3 - Alta
Obs.:

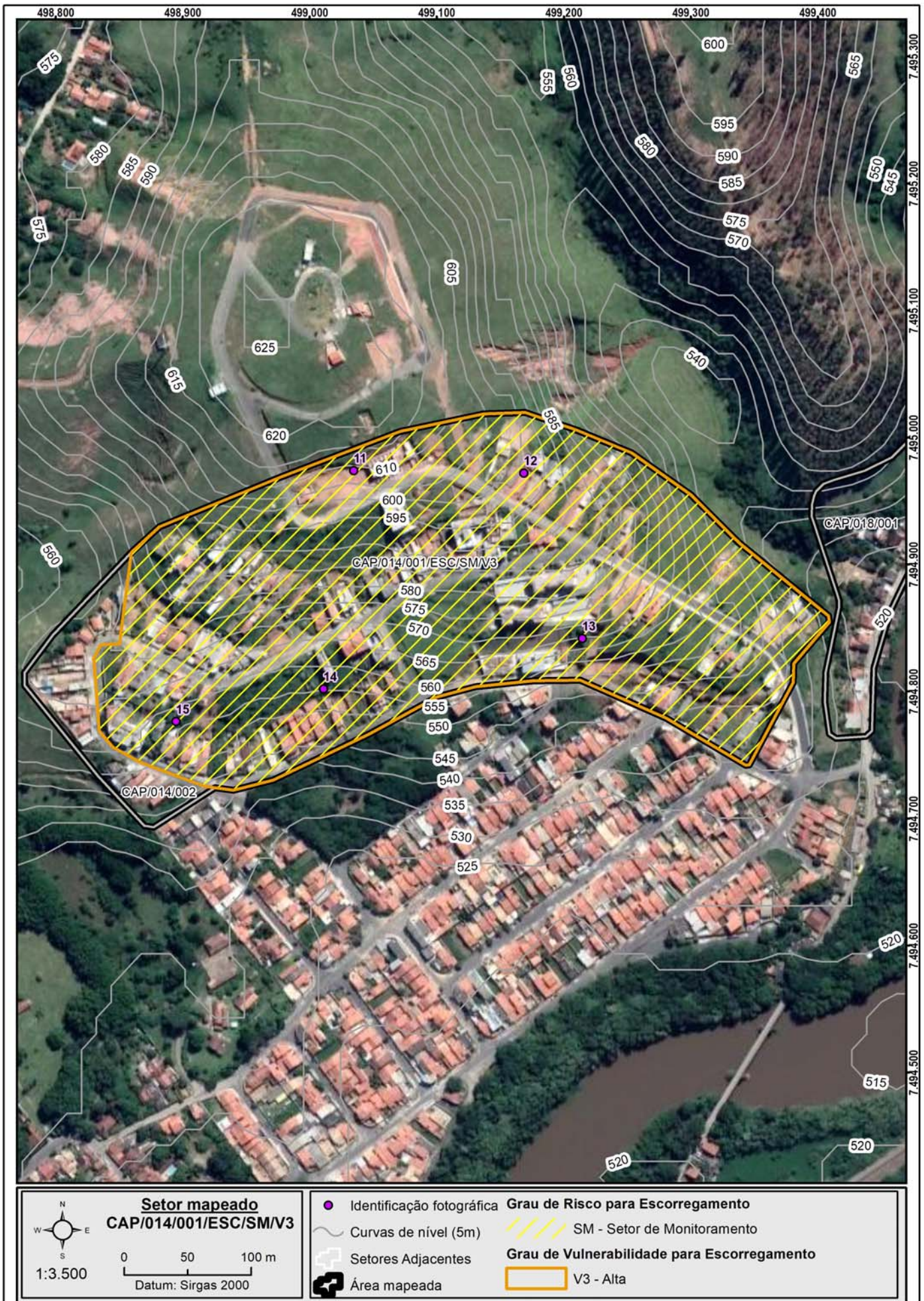

DOCUMENTAÇÃO FOTOGRÁFICA:



Foto: 1640172538898.jpg ID: 11
Formação de processo erosivo, Talude de corte com solo exposto



Foto: 1640172597862.jpg ID: 12
Formação de processo erosivo, Talude de corte com solo exposto



Foto: 1640172661796.jpg ID: 13
Presença de cicatriz de escorregamento pretérito, Talude de corte com solo exposto



Foto: 1640172692741.jpg ID: 14
Formação de processo erosivo, Talude de corte com solo exposto



Foto: 1640172730982.jpg ID: 15
Visão geral do setor

IDENTIFICAÇÃO E LOCALIZAÇÃO

Município: Cachoeira Paulista **Nome da área:** CAP/014 **Setor de Risco:** CAP/014/002/ESC/SM/V0
Equipe: Mario Rubens, Mikhael **Latitude:** 7494787 **Longitude:** 498811 **Sirgas 2000/ UTM 23S Data:** 22/12/2021
Endereço: Rua Bahia, Jardim da Fonte **Condições da via/Tipo de pavimentação:** Pavimentada
Condições de acesso: Livre para ambulância, ônibus e caminhões/ Asfalto **Município Fronteira:** Cachoeira Paulista 100%

CARACTERÍSTICAS DA ÁREA EM ANÁLISE

PAISAGEM

Vegetação: Arbustiva, Área impermeabilizada, Árvores, Bananeiras, Mata, Rasteira, Solo exposto
Cobertura superficial: Estruturas favoráveis/desfavoráveis à estabilidade, Rocha alterada, Saprolito, Solo desenvolvido, Solo pouco desenvolvido
Geologia: Aluvião/Massa d'água

Perfil predominante das vertentes:

Perfil vertical: Côncavo

Perfil horizontal: Planar

Inclinação média (°): 15,82

Altura máx. da encosta (m): 140

Declividade da encosta: Baixa (0° - 30°)

Pedologia: Latossolos

Forma de relevo: Domínio de colinas dissecadas e morros baixos

Estágio de Ocupação: Consolidada (>80%)

CLIMA

Pluviosidade média anual (mm): 1.450

Temperat. média anual (°C): 20

Excedente hídrico anual (mm): 550

CARACTERÍSTICAS DO SETOR EM ANÁLISE

Posição na encosta: Topo Base Talvegue Ao longo da encosta Meia-Encosta
Declividade da encosta: Baixa (0° - 30°) **Altura máxima da encosta (m):** 95 **Inclinação média (°):** 19
Perfil predominante das vertentes: **Perfil vertical:** Retilíneo **Perfil horizontal:** Convergente

CONDICIONANTES

CONSTRUÇÃO

Tipo construção (%):

Alvenaria: 100

Madeira: 0

Outros: 0

Outros descrição:

Estágio de Ocupação: Consolidada (>80%)

Densidade ocupação: Alta (> 70%)

Área (m²): 8724,47

Obs.:

Padrão Construtivo:

Alto - edificações exclusivamente com alvenaria e com estruturação (inclusive vigas e laje)

MATERIAIS

Material predominante:

Colúvio. Esp (m):

Aluvião. Esp (m):

Saprolito. Esp (m):

Rocha alterada

Rocha sã

Tálus. Esp (m):

Solo desenvolvido. Esp (m): 5

Solo pouco desenvolvido. Esp (m):

Estruturas favoráveis/desfavoráveis à estabilidade

Rocha:

Sedimentos terciários arenosos

Sedimentos terciários argilosos

Granitóide, Gnaiss em Migmatito

Quartzito

Metassedimentar

Outro

Não observado

Descrição da rocha:

Solo:

Residual Transportado

Tipo do material transportado:

Colúvio Depósito antrópico Tálus

Composição: Silte arenoso

Tipo de solo: Compactado / Rijo

Saturação do solo: Solo úmido, sem surgência de água

GEOMETRIA

Taludes Naturais:

Altura máxima (m): 25

Inclinação (°): 13

Taludes de Corte:

Altura máxima (m):

Inclinação (°):

Taludes de Aterro:

Tipo de talude:

Altura máxima(m):

Inclinação (°):

Distância predominante da moradia (m):

ao Topo do talude: 0,5

à Base do talude:

Distância predominante da moradia (m):

ao Topo do talude:

à Base do talude:

Distância predominante da moradia (m):

ao Topo do talude:

à Base do talude:

Perfil predominante da vertente: Retilíneo

Obs. talude natural:

Obs. talude de corte:

Obs. talude de aterro:

Depósito antrópico - material predominante:

Terra

Lixo

Espessura (m):

Entulho

Outros

Volume (m³):

Descrição:

Posição sobre o substrato:

Topo

Meia encosta

Base

Tipo de substrato:

Talude natural

Talude de aterro

Talude de corte

Talude marginal

Parede Rochosa: **Distância predominante da moradia (m):** **Perfil predominante da vertente**
 Altura máxima (m): ao Topo do talude: **Obs.:**
 Inclinação (°): à Base do talude:

ESTRUTURAS

Estrutura em solo/rocha:
 Medidas estruturais solo/rocha:
 Nº de família de juntas:
 Densidade de juntas (espaçamento):
 Direção do mergulho estrutura/talude:

Matacões Dimensão aproximada (m²):
Descrição: **Distribuição espacial:**
 Angularoso Disperso
 Pouco arredondado Concentrado na base
 Arredondado Concentrado na meia encosta
 Concentrado no topo

VEGETAÇÃO

Mata Rasteira Área desmatada Bananeiras Mata Ciliar Outra:
 Árvores Arbustiva Solo exposto Área Impermeabilizada Cultivo

Obs.:

DRENAGEM E SANEAMENTO

Água: Concentração de água em superfície (Enxurrada) Lançamento de águas servidas em superfície Drenagens naturais Não observado
Coleta de lixo: Coletado Queimado Enterrado Não observado
Vazamento de tubulação: Água Esgoto Não há vazamento Não observado
Abastecimento: Água encanada Poço cisterna/cacimba Mina d'água Caminhão pipa Outro:
Destino do esgoto: Fossa séptica Fossa rudimentar Canalizado Céu aberto Lançamento irregular Outro:
Sistema de Drenagem Superficial: Satisfatório **Posição mina d'água:**
Obs.:

EVIDÊNCIAS DE MOVIMENTAÇÃO

Trincas no terreno. Freq.: Feições erosivas em talude. Freq.: **Ocorreu**
 Trincas em muros. Freq.: Muros e paredes embarrigados. Freq.: **escorregamento antes? Não**
 Trincas na moradia. Freq.: Árvores, postes, muros inclinados. Freq.: **Volume mobilizado (m³):**
 Degraus de abatimento. Freq.: Cicatrizes de escorregamento. Freq.: **Alcance a partir da base (m):**
 Depósitos de corrida. Freq.: Depósitos de escorregamento. Freq.: **Data da ocorrência:**
 Nenhuma **Obs.:** **Hora da ocorrência:**

PROCESSOS DE INSTABILIZAÇÃO

Ocorrido Esperado Não esperado **Obs.:**

OCORRIDOS

Escorregamento: Planar raso Circular/Rotacional Cunha Rolamento de blocos Tombamento de blocos Rastejo Corridas Queda de blocos Desplacamento de blocos Rolamento de matacão Erosão: Laminar Solapamento Sulco Outro tipo: Ravina Boçoroca **Local da ocorrência do processo:** Talude natural Talude de corte Talude de aterro Talude marginal Depósito antrópico em encosta

ESPERADOS

Escorregamento: Planar raso Circular/Rotacional Cunha Rolamento de blocos Tombamento de blocos Rastejo Corridas Queda de blocos Desplacamento de blocos Rolamento de matacão Erosão: Laminar Sulco Outro tipo: **Local da ocorrência do processo:** Talude natural Talude de corte Talude de aterro Talude marginal Depósito antrópico em encosta

ANÁLISE DE RISCO

Grau de risco: R1 - Muito Baixo e Baixo Nº de moradias em risco: 18 Nº de moradores em risco: 54
 Perigo: P1 - Muito Baixo e Baixo Vulnerabilidade: V0 - Nula
Obs.:

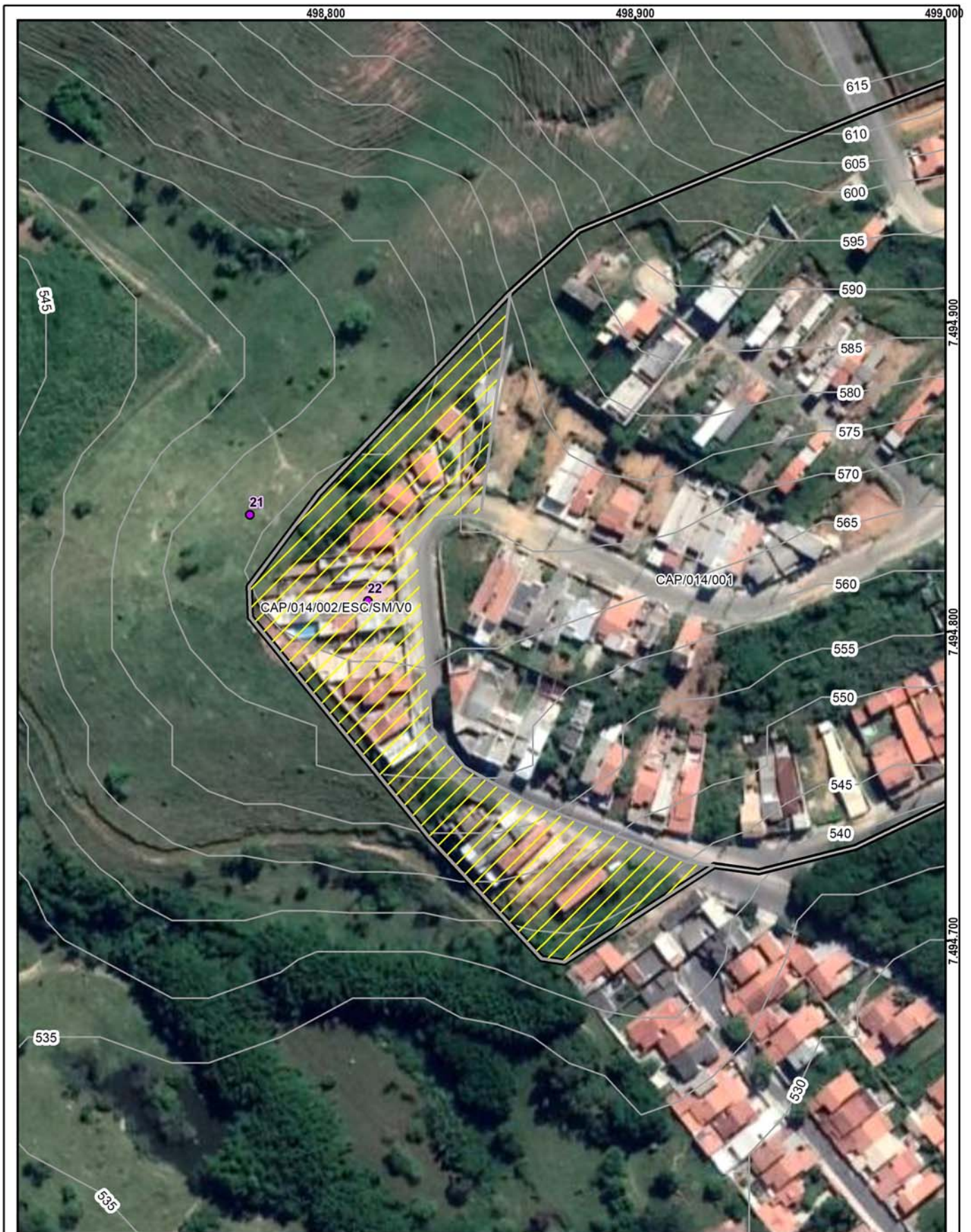

Setor mapeado
CAP/014/002/ESC/SM/V0

1:1.500

Datum: Sirgas 2000

<ul style="list-style-type: none"> Identificação fotográfica Curvas de nível (5m) Setores Adjacentes Área mapeada 	<p>Grau de Risco para Escorregamento</p> <ul style="list-style-type: none"> SM - Setor de Monitoramento <p>Grau de Vulnerabilidade para Escorregamento</p> <ul style="list-style-type: none"> V0 - Nula
---	---

DOCUMENTAÇÃO FOTOGRÁFICA:



Foto: 1640173371304.jpg ID: 21
Visão geral do setor



Foto: 1640174224518.jpg ID: 22
Visão geral do setor

IDENTIFICAÇÃO E LOCALIZAÇÃO

Município: Cachoeira Paulista **Nome da área:** CAP/015 **Setor de Risco:** CAP/015/001/ESC/SM/V3
Equipe: Mario Rubens, Mikhael **Latitude:** 7495389 **Longitude:** 500100 **Sirgas 2000/ UTM 23S Data:** 03/01/2022
Endereço: Avenida Marginal do Paraíba do Sul, Bom Jardim **Condições da via/Tipo de pavimentação:** Pavimentada
Condições de acesso: Livre para ambulância, ônibus e caminhões/ Paralelepípedos **Município Fronteira:** Cachoeira Paulista 100%

CARACTERÍSTICAS DA ÁREA EM ANÁLISE

PAISAGEM

Vegetação: Arbustiva, Área impermeabilizada, Árvores, Bananeiras, Mata, Rasteira, Solo exposto
Cobertura superficial: Colúvio, Estruturas favoráveis/desfavoráveis à estabilidade, Rocha alterada, Rocha sã, Saprolito, Solo desenvolvido, Solo pouco desenvolvido, Talus
Geologia: Formação Resende

Perfil predominante das vertentes:
Perfil vertical: Côncavo
Perfil horizontal: Planar
Inclinação média (°): 17,87
Altura máx. da encosta (m): 700
Declividade da encosta: Baixa (0° - 30°)
Pedologia: Latossolos
Forma de relevo: Tabuleiros dissecados
Estágio de Ocupação: Em consolidação (30-80%)

CLIMA

Pluviosidade média anual (mm): 1.450
Temperat. média anual (°C): 20
Excedente hídrico anual (mm): 550

CARACTERÍSTICAS DO SETOR EM ANÁLISE

Posição na encosta: Topo Base Talvegue Ao longo da encosta Meia-Encosta
Declividade da encosta: Baixa (0° - 30°) **Altura máxima da encosta (m):** 140 **Inclinação média (°):** 25
Perfil predominante das vertentes: **Perfil vertical:** Côncavo **Perfil horizontal:** Divergente

CONDICIONANTES

CONSTRUÇÃO **Estágio de Ocupação:** Em consolidação (30-80%) **Padrão Construtivo:**
Tipo construção (%): **Densidade ocupação:** Média (30 - 70%) **Médio - edificações com alvenaria mas sem colunas, vigas e/ou laje**
Alvenaria: 100 **Área (m²):** 13203,43
Madeira: 0 **Obs.:**
Outros: 0
Outros descrição:

MATERIAIS

Material predominante: **Rocha:** **Solo:**
 Colúvio. Esp (m): Sedimentos terciários arenosos Residual Transportado
 Aluvião. Esp (m): Sedimentos terciários argilosos **Tipo do material transportado:**
 Saprolito. Esp (m): Granitóide, Gnaiss em Migmatito Colúvio Depósito antrópico Tálus
 Rocha alterada Quartzito **Composição:** Silte arenoso
 Rocha sã Metassedimentar **Tipo de solo:** Medianamente compactado / Médio
 Tálus. Esp (m): 2 Outro **Saturação do solo:** Solo úmido, sem surgência de água
 Solo desenvolvido. Esp (m): Não observado
 Solo pouco desenvolvido. Esp (m): 3 **Descrição da rocha:** Gnaiss
 Estruturas favoráveis/desfavoráveis à estabilidade

GEOMETRIA

Taludes Naturais: **Distância predominante da moradia (m):** **Perfil predominante da vertente:**
Altura máxima (m): ao Topo do talude: **Obs. talude natural:**
Inclinação (°): à Base do talude:
 Taludes de Corte: **Distância predominante da moradia (m):** **Obs. talude de corte:**
Altura máxima (m): 4 ao Topo do talude: 0,5
Inclinação (°): 80 à Base do talude: 0,5
 Taludes de Aterro: **Distância predominante da moradia (m):** **Obs. talude de aterro:**
Tipo de talude: ao Topo do talude:
Altura máxima(m): à Base do talude:
Inclinação (°):
Posição sobre o substrato: **Tipo de substrato:** **Depósito antrópico - material predominante:**
 Topo Meia encosta Talude natural Talude de aterro Terra Lixo **Espessura (m):**
 Base Talude de corte Talude marginal Entulho Outros **Volume (m³):**
Descrição:

Parede Rochosa: **Distância predominante da moradia (m):** **Perfil predominante da vertente**
 Altura máxima (m): ao Topo do talude: **Obs.:**
 Inclinação (°): à Base do talude:

ESTRUTURAS

Estrutura em solo/rocha:
 Medidas estruturais solo/rocha:
 Nº de família de juntas:
 Densidade de juntas (espaçamento):
 Direção do mergulho estrutura/talude:

Matacões Dimensão aproximada (m²): 3
Descrição: **Distribuição espacial:**
 Angularoso Disperso
 Pouco arredondado Concentrado na base
 Arredondado Concentrado na meia encosta
 Concentrado no topo

VEGETAÇÃO

Mata Rasteira Área desmatada Bananeiras Mata Ciliar Outra:
 Árvores Arbustiva Solo exposto Área Impermeabilizada Cultivo

Obs.:

DRENAGEM E SANEAMENTO

Água: Concentração de água em superfície (Enxurrada) Lançamento de águas servidas em superfície Drenagens naturais Não observado
Coleta de lixo: Coletado Queimado Enterrado Não observado
Vazamento de tubulação: Água Esgoto Não há vazamento Não observado
Abastecimento: Água encanada Poço cisterna/cacimba Mina d'água Caminhão pipa Outro:
Destino do esgoto: Fossa séptica Fossa rudimentar Canalizado Céu aberto Lançamento irregular Outro:
Sistema de Drenagem Superficial: Precário **Posição mina d'água:**
Obs.:

EVIDÊNCIAS DE MOVIMENTAÇÃO

Trincas no terreno. Freq.: Feições erosivas em talude. Freq.: Baixa
 Trincas em muros. Freq.: Muros e paredes embarrigados. Freq.:
 Trincas na moradia. Freq.: Árvores, postes, muros inclinados. Freq.:
 Degraus de abatimento. Freq.: Cicatrizes de escorregamento. Freq.:
 Depósitos de corrida. Freq.: Depósitos de escorregamento. Freq.:
 Nenhuma
Ocorreu escorregamento antes? Não
Volume mobilizado (m³):
Alcance a partir da base (m):
Data da ocorrência:
Hora da ocorrência:
Obs.:

PROCESSOS DE INSTABILIZAÇÃO

Ocorrido Esperado Não esperado **Obs.:**

OCORRIDOS

Escorregamento: Planar raso Circular/Rotacional Cunha Rolamento de blocos Tombamento de blocos
 Rastejo Corridas Queda de blocos Desplacamento de blocos Rolamento de matacão
Erosão: Laminar Solapamento Sulco Outro tipo: Ravina Boçoroca
Local da ocorrência do processo: Talude natural Talude de corte Talude de aterro Talude marginal Depósito antrópico em encosta

ESPERADOS

Escorregamento: Planar raso Circular/Rotacional Cunha Rolamento de blocos Tombamento de blocos
 Rastejo Corridas Queda de blocos Desplacamento de blocos Rolamento de matacão
Erosão: Laminar Sulco Outro tipo:
Local da ocorrência do processo: Talude natural Talude de corte Talude de aterro Talude marginal Depósito antrópico em encosta

ANÁLISE DE RISCO

Grau de risco: R2 - Médio Nº de moradias em risco: 21 Nº de moradores em risco: 63
 Perigo: P3 - Alto Vulnerabilidade: V3 - Alta
Obs.:



Setor mapeado
CAP/015/001/ESC/SM/V3

1:1.500

Datum: Sirgas 2000

<ul style="list-style-type: none"> Identificação fotográfica Curvas de nível (5m) Setores Adjacentes Área mapeada 	<p>Grau de Risco para Escorregamento</p> <ul style="list-style-type: none"> SM - Setor de Monitoramento <p>Grau de Vulnerabilidade para Escorregamento</p> <ul style="list-style-type: none"> V3 - Alta
---	---

DOCUMENTAÇÃO FOTOGRÁFICA:



Foto: 1641214946468.jpg ID: 11
Visão geral do setor, Formação de processo erosivo, Talude de corte com solo exposto



Foto: 1641215421162.jpg ID: 12
Visão geral do setor, Moradia sujeita a risco de escorregamento, Talude de corte com solo exposto, Moradias próximas ao topo do talude de corte



Foto: 1641216856605.jpg ID: 13
Visão geral do setor, Moradia sujeita a risco de escorregamento



Foto: 1641218061533.jpg ID: 14
Presença de blocos a montante da área

IDENTIFICAÇÃO E LOCALIZAÇÃO

Município: Cachoeira Paulista **Nome da área:** CAP/015 **Setor de Risco:** CAP/015/002/ESC/R4/V3
Equipe: Mario Rubens, Mikhael **Latitude:** 7495184 **Longitude:** 499845 **Sirgas 2000/ UTM 23S Data:** 03/01/2022
Endereço: Avenida Marginal do Paraíba do Sul, Bom Jardim **Condições da via/Tipo de pavimentação:** Pavimentada
Condições de acesso: Livre para ambulância, ônibus e caminhões/ Paralelepípedos **Município Fronteira:** Cachoeira Paulista 100%

CARACTERÍSTICAS DA ÁREA EM ANÁLISE

PAISAGEM

Vegetação: Arbustiva, Área impermeabilizada, Árvores, Bananeiras, Mata, Rasteira, Solo exposto
Cobertura superficial: Colúvio, Estruturas favoráveis/desfavoráveis à estabilidade, Rocha alterada, Rocha sã, Saprolito, Solo desenvolvido, Solo pouco desenvolvido, Talus
Geologia: Formação Resende

Perfil predominante das vertentes:
Perfil vertical: Côncavo
Perfil horizontal: Planar
Inclinação média (°): 17,87
Altura máx. da encosta (m): 700
Declividade da encosta: Baixa (0° - 30°)
Pedologia: Latossolos
Forma de relevo: Tabuleiros dissecados
Estágio de Ocupação: Em consolidação (30-80%)

CLIMA

Pluviosidade média anual (mm): 1.450
Temperat. média anual (°C): 20
Excedente hídrico anual (mm): 550

CARACTERÍSTICAS DO SETOR EM ANÁLISE

Posição na encosta: Topo Base Talvegue Ao longo da encosta Meia-Encosta
Declividade da encosta: Baixa (0° - 30°) **Altura máxima da encosta (m):** 140 **Inclinação média (°):** 25
Perfil predominante das vertentes: **Perfil vertical:** Côncavo **Perfil horizontal:** Divergente

CONDICIONANTES

CONSTRUÇÃO
Tipo construção (%):
 Alvenaria: 100
 Madeira: 0
 Outros: 0
 Outros descrição:
Estágio de Ocupação: Em consolidação (30-80%)
Densidade ocupação: Média (30 - 70%)
Área (m²): 12228,02
Obs.:
Padrão Construtivo:
 Médio - edificações com alvenaria mas sem colunas, vigas e/ou laje

MATERIAIS

Material predominante:
 Colúvio. Esp (m):
 Aluvião. Esp (m):
 Saprolito. Esp (m):
 Rocha alterada
 Rocha sã
 Tálus. Esp (m): 2
 Solo desenvolvido. Esp (m):
 Solo pouco desenvolvido. Esp (m): 3
 Estruturas favoráveis/desfavoráveis à estabilidade
Rocha:
 Sedimentos terciários arenosos
 Sedimentos terciários argilosos
 Granitóide, Gnaiss em Migmatito
 Quartzito
 Metassedimentar
 Outro
 Não observado
Descrição da rocha: Gnaiss
Solo:
 Residual Transportado
Tipo do material transportado:
 Colúvio Depósito antrópico Tálus
Composição: Silte arenoso
Tipo de solo: Medianamente compactado / Médio
Saturação do solo: Solo úmido, eventualmente com surgência de água

GEOMETRIA

Taludes Naturais: **Distância predominante da moradia (m):** **Perfil predominante da vertente:** Convexo
 Altura máxima (m): 30 ao Topo do talude:
 Inclinação (°): 50 à Base do talude: 2
Obs. talude natural:
 Taludes de Corte: **Distância predominante da moradia (m):** **Obs. talude de corte:**
 Altura máxima (m): 7 ao Topo do talude:
 Inclinação (°): 90 à Base do talude: 1
Obs. talude de aterro:
 Taludes de Aterro: **Distância predominante da moradia (m):**
 Tipo de talude: ao Topo do talude:
 Altura máxima(m): à Base do talude:
 Inclinação (°):
Depósito antrópico - material predominante:
 Terra Lixo Espessura (m):
 Entulho Outros Volume (m³):
Descrição:
Posição sobre o substrato: **Tipo de substrato:**
 Topo Meia encosta Talude natural Talude de aterro
 Base Talude de corte Talude marginal

Parede Rochosa: **Distância predominante da moradia (m):** **Perfil predominante da vertente**
 Altura máxima (m): ao Topo do talude: **Obs.:**
 Inclinação (°): à Base do talude:

ESTRUTURAS

Estrutura em solo/rocha:
 Medidas estruturais solo/rocha:
 Nº de família de juntas:
 Densidade de juntas (espaçamento):
 Direção do mergulho estrutura/talude:

Matacões Dimensão aproximada (m²): 5

Descrição:

- Anguloso
 Pouco arredondado
 Arredondado

Distribuição espacial:

- Disperso
 Concentrado na base
 Concentrado na meia encosta
 Concentrado no topo

VEGETAÇÃO

- Mata Rasteira Área desmatada Bananeiras Mata Ciliar Outra:
 Árvores Arbustiva Solo exposto Área Impermeabilizada Cultivo

Obs.:

DRENAGEM E SANEAMENTO

- Água:** Concentração de água em superfície (Enxurrada) Lançamento de águas servidas em superfície Drenagens naturais Não observado
Coleta de lixo: Coletado Queimado Enterrado Não observado
Vazamento de tubulação: Água Esgoto Não há vazamento Não observado
Abastecimento: Água encanada Poço cisterna/cacimba Mina d'água Caminhão pipa Outro:
Destino do esgoto: Fossa séptica Fossa rudimentar Canalizado Céu aberto Lançamento irregular Outro:

Sistema de Drenagem Superficial: Inexistente

Posição mina d'água:

Obs.:

EVIDÊNCIAS DE MOVIMENTAÇÃO

- Trincas no terreno. Freq.: Feições erosivas em talude. Freq.: Média
 Trincas em muros. Freq.: Muros e paredes embarrigados. Freq.:
 Trincas na moradia. Freq.: Árvores, postes, muros inclinados. Freq.: Média
 Degraus de abatimento. Freq.: Cicatrizes de escorregamento. Freq.: Baixa
 Depósitos de corrida. Freq.: Depósitos de escorregamento. Freq.: Baixa
 Nenhuma
- Ocorreu escorregamento antes? Sim**
Volume mobilizado (m³):
Alcance a partir da base (m):
Data da ocorrência:
Hora da ocorrência:

Obs.:

PROCESSOS DE INSTABILIZAÇÃO

- Ocorrido Esperado Não esperado **Obs.:**

OCORRIDOS

- Escorregamento:** Planar raso Circular/Rotacional Cunha Rolamento de blocos Tombamento de blocos
 Rastejo Corridas Queda de blocos Desplacamento de blocos Rolamento de matacão
Erosão: Laminar Solapamento Sulco Outro tipo: Ravina Boçoroca
Local da ocorrência do processo: Talude natural Talude de corte Talude de aterro Talude marginal Depósito antrópico em encosta

ESPERADOS

- Escorregamento:** Planar raso Circular/Rotacional Cunha Rolamento de blocos Tombamento de blocos
 Rastejo Corridas Queda de blocos Desplacamento de blocos Rolamento de matacão
Erosão: Laminar Solapamento Sulco Outro tipo:
Local da ocorrência do processo: Talude natural Talude de corte Talude de aterro Talude marginal Depósito antrópico em encosta

ANÁLISE DE RISCO

Grau de risco: R4 - Muito Alto Nº de moradias em risco: 11 Nº de moradores em risco: 33

Perigo: P4 - Muito Alto Vulnerabilidade: V3 - Alta

Obs.:

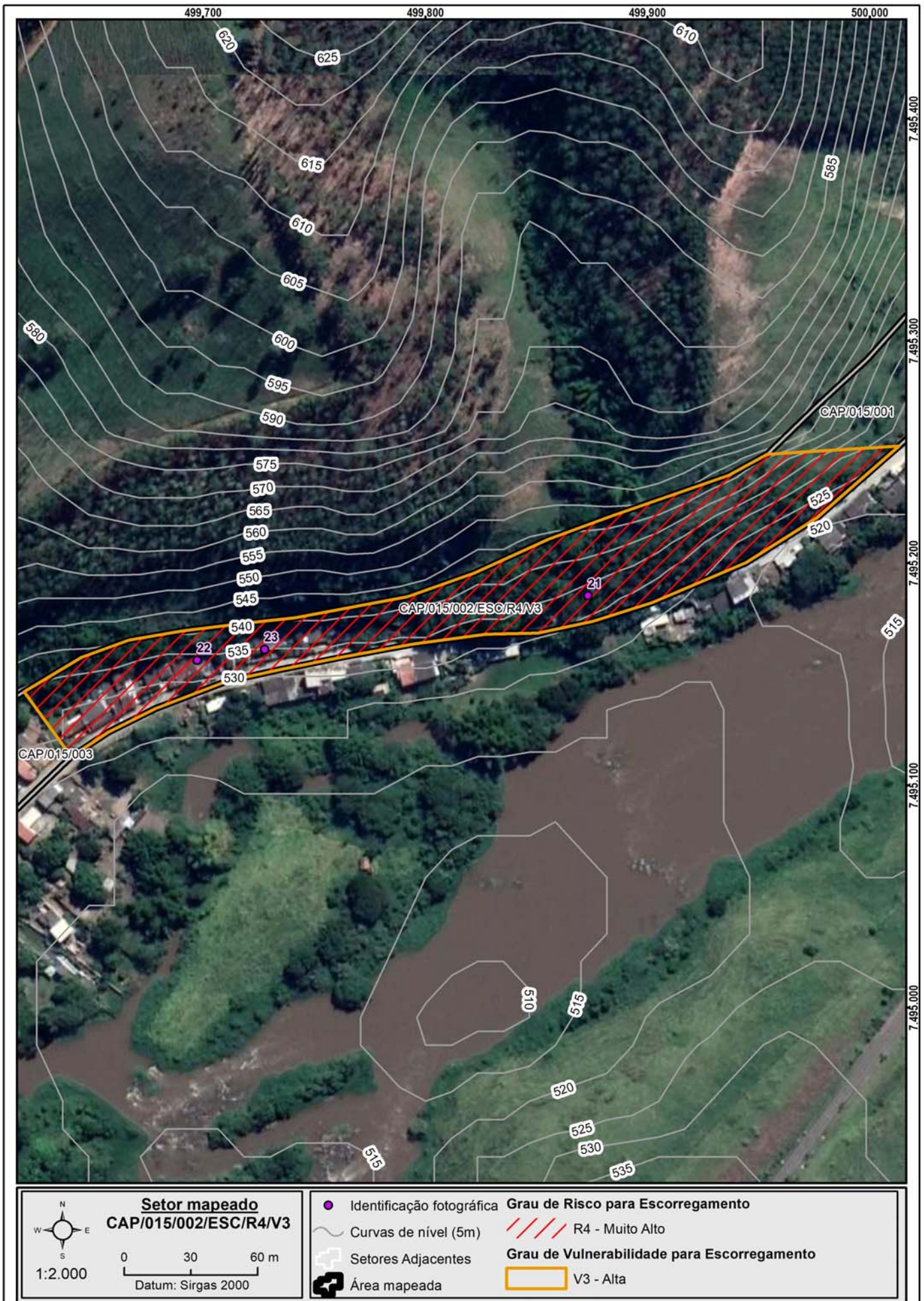

DOCUMENTAÇÃO FOTOGRÁFICA:



Foto: 1641218570174.jpg ID: 21

Visão geral do setor, Moradia sujeita a risco de escorregamento, Moradia sujeita a rolamento de blocos



Foto: 1641219612345.jpg ID: 22

Visão geral do setor, Moradia sujeita a risco de escorregamento, Presença de árvore inclinada, Moradias sujeitas a risco de rolamento de blocos



Foto: 1641219838066.jpg ID: 23

Visão geral do setor, Moradia sujeita a risco de escorregamento

IDENTIFICAÇÃO E LOCALIZAÇÃO

Município: Cachoeira Paulista **Nome da área:** CAP/015 **Setor de Risco:** CAP/015/003/ESC/SM/V1
Equipe: Mario Rubens, Mikhael **Latitude:** 7495099 **Longitude:** 499596 **Sirgas 2000/ UTM 23S Data:** 03/01/2022
Endereço: Avenida Marginal Paraíba do Sul, Bom Jardim **Condições da via/Tipo de pavimentação:** Pavimentada
Condições de acesso: Livre para ambulância, ônibus e caminhões/ Paralelepípedos **Município Fronteira:** Cachoeira Paulista 100%

CARACTERÍSTICAS DA ÁREA EM ANÁLISE

PAISAGEM

Vegetação: Arbustiva, Área impermeabilizada, Árvores, Bananeiras, Mata, Rasteira, Solo exposto
Cobertura superficial: Colúvio, Estruturas favoráveis/desfavoráveis à estabilidade, Rocha alterada, Rocha sã, Saprolito, Solo desenvolvido, Solo pouco desenvolvido, Talus
Geologia: Formação Resende

Perfil predominante das vertentes:
Perfil vertical: Côncavo
Perfil horizontal: Planar
Inclinação média (°): 17,87
Altura máx. da encosta (m): 700
Declividade da encosta: Baixa (0° - 30°)
Pedologia: Latossolos
Forma de relevo: Tabuleiros dissecados
Estágio de Ocupação: Em consolidação (30-80%)

CLIMA

Pluviosidade média anual (mm): 1.450
Temperat. média anual (°C): 20
Excedente hídrico anual (mm): 550

CARACTERÍSTICAS DO SETOR EM ANÁLISE

Posição na encosta: Topo Base Talvegue Ao longo da encosta Meia-Encosta
Declividade da encosta: Baixa (0° - 30°) **Altura máxima da encosta (m):** 140 **Inclinação média (°):** 25
Perfil predominante das vertentes: **Perfil vertical:** Convexo-Côncavo **Perfil horizontal:** Divergente

CONDICIONANTES

CONSTRUÇÃO
Tipo construção (%):
Alvenaria: 100
Madeira: 0
Outros: 0
Outros descrição:
Estágio de Ocupação: Em consolidação (30-80%)
Densidade ocupação: Média (30 - 70%)
Área (m²): 3739,67
Obs.:
Padrão Construtivo:
Alto - edificações exclusivamente com alvenaria e com estruturação (inclusive vigas e laje)

MATERIAIS

Material predominante:
 Colúvio. Esp (m):
 Aluvião. Esp (m):
 Saprolito. Esp (m):
 Rocha alterada
 Rocha sã
 Tálus. Esp (m):
 Solo desenvolvido. Esp (m):
 Solo pouco desenvolvido. Esp (m): 3
 Estruturas favoráveis/desfavoráveis à estabilidade
Rocha:
 Sedimentos terciários arenosos
 Sedimentos terciários argilosos
 Granitóide, Gnaise em Migmatito
 Quartzito
 Metassedimentar
 Outro
 Não observado
Descrição da rocha:
Solo:
 Residual Transportado
Tipo do material transportado:
 Colúvio Depósito antrópico Tálus
Composição: Silte arenoso
Tipo de solo: Medianamente compactado / Médio
Saturação do solo: Solo úmido, sem surgência de água

GEOMETRIA

Taludes Naturais:
Altura máxima (m):
Inclinação (°):
 Taludes de Corte:
Altura máxima (m): 3
Inclinação (°): 90
 Taludes de Aterro:
Tipo de talude:
Altura máxima(m):
Inclinação (°):
Distância predominante da moradia (m):
ao Topo do talude:
à Base do talude:
Distância predominante da moradia (m):
ao Topo do talude:
à Base do talude: 1
Distância predominante da moradia (m):
ao Topo do talude:
à Base do talude:
Perfil predominante da vertente:
Obs. talude natural:
Obs. talude de corte:
Obs. talude de aterro:
Depósito antrópico - material predominante:
 Terra Lixo **Espessura (m):**
 Entulho Outros **Volume (m³):**
Descrição:

Posição sobre o substrato:
 Topo Meia encosta Base
Tipo de substrato:
 Talude natural Talude de aterro Talude marginal
 Talude de corte

Parede Rochosa: **Distância predominante da moradia (m):** **Perfil predominante da vertente**
 Altura máxima (m): ao Topo do talude: **Obs.:**
 Inclinação (°): à Base do talude:

ESTRUTURAS

Estrutura em solo/rocha:
 Medidas estruturais solo/rocha:
 Nº de família de juntas:
 Densidade de juntas (espaçamento):
 Direção do mergulho estrutura/talude:

Matacões Dimensão aproximada (m²):
Descrição: **Distribuição espacial:**
 Angularoso Disperso
 Pouco arredondado Concentrado na base
 Arredondado Concentrado na meia encosta
 Concentrado no topo

VEGETAÇÃO

Mata Rasteira Área desmatada Bananeiras Mata Ciliar Outra:
 Árvores Arbustiva Solo exposto Área Impermeabilizada Cultivo

Obs.:

DRENAGEM E SANEAMENTO

Água: Concentração de água em superfície (Enxurrada) Lançamento de águas servidas em superfície Drenagens naturais Não observado
Coleta de lixo: Coletado Queimado Enterrado Não observado
Vazamento de tubulação: Água Esgoto Não há vazamento Não observado
Abastecimento: Água encanada Poço cisterna/cacimba Mina d'água Caminhão pipa Outro:
Destino do esgoto: Fossa séptica Fossa rudimentar Canalizado Céu aberto Lançamento irregular Outro:
Sistema de Drenagem Superficial: Precário **Posição mina d'água:**
Obs.:

EVIDÊNCIAS DE MOVIMENTAÇÃO

Trincas no terreno. Freq.: Feições erosivas em talude. Freq.: Baixa
 Trincas em muros. Freq.: Muros e paredes embarrigados. Freq.:
 Trincas na moradia. Freq.: Árvores, postes, muros inclinados. Freq.:
 Degraus de abatimento. Freq.: Cicatrizes de escorregamento. Freq.:
 Depósitos de corrida. Freq.: Depósitos de escorregamento. Freq.:
 Nenhuma
Ocorreu escorregamento antes? Não
Volume mobilizado (m³):
Alcance a partir da base (m):
Data da ocorrência:
Hora da ocorrência:
Obs.:

PROCESSOS DE INSTABILIZAÇÃO

Ocorrido Esperado Não esperado **Obs.:**

OCORRIDOS

Escorregamento: Planar raso Circular/Rotacional Cunha Rolamento de blocos Tombamento de blocos
 Rastejo Corridas Queda de blocos Desplacamento de blocos Rolamento de matacão
Erosão: Laminar Solapamento Sulco Outro tipo: Ravina Boçoroca
Local da ocorrência do processo: Talude natural Talude de corte Talude de aterro Talude marginal Depósito antrópico em encosta

ESPERADOS

Escorregamento: Planar raso Circular/Rotacional Cunha Rolamento de blocos Tombamento de blocos
 Rastejo Corridas Queda de blocos Desplacamento de blocos Rolamento de matacão
Erosão: Laminar Sulco Outro tipo:
Local da ocorrência do processo: Talude natural Talude de corte Talude de aterro Talude marginal Depósito antrópico em encosta

ANÁLISE DE RISCO

Grau de risco: R2 - Médio Nº de moradias em risco: 8 Nº de moradores em risco: 24
 Perigo: P2 - Médio Vulnerabilidade: V1 - Baixa
Obs.:



Setor mapeado
CAP/015/003/ESC/SM/V1

1:1.000

Datum: Sirgas 2000

<ul style="list-style-type: none"> Identificação fotográfica Curvas de nível (5m) Setores Adjacentes Área mapeada 	<p>Grau de Risco para Escorregamento</p> <ul style="list-style-type: none"> SM - Setor de Monitoramento <p>Grau de Vulnerabilidade para Escorregamento</p> <ul style="list-style-type: none"> V1 - Baixa
---	--

DOCUMENTAÇÃO FOTOGRÁFICA:



Foto: 1641219958159.jpg ID: 31
Visão geral do setor, Moradia sujeita a risco de escorregamento



Foto: 1641220708922.jpg ID: 32
Moradia sujeita a risco de escorregamento

Propostas de intervenções para mitigação em áreas de risco

Intervenção Tipos de obras propostas	ID Número de Identificação da Intervenção	Serviços Descrição das Características dos serviços a serem executados e finalidades da intervenção	Memória de Cálculo Indicação das composições empregadas, principais quantitativos, informações e observações relevantes	CUSTO (R\$) Valores estimados para a execução da intervenção
Limpeza/ Desbaste/ Acerto de Geometria	L1	Remoção de lixo e entulho (12 pessoas, caminhão basculante e pá carregadeira) - hora		
	L2	Remoção de vegetação (12 pessoas, caminhão basculante e pá carregadeira) - hora	16,00	14.987,00
	L3	Remoção de material rompido, acerto de geometria do talude (se executado manualmente) - m ³		
	L4	Remocao de material rompido, acerto de geometria do talude (Maquinário) - m ³		
	L5	Remocao de matacão - m ³	30,00	26.602,00
Plantio	P1	Plantio de vegetação (Árvores e mudas) - unidade		
	P2	Plantio de vegetação (Gramínea) m ²		
	P3	Plantio de vegetação (Tela biodegradável) - m ² <i>Obs: Valores não incluem a manutenção do plantio</i>	1.093,00	22.516,00
Revestimento do Talude -Tela + Concreto Projetado	T1	Execução de revestimento com tela metálica - m ²		
	T2	Execução de revestimento com concreto projetado -m ²		
	T3	Reconstituicao de talude -m ³		
Sistema de Drenagem Superficial e Subsuperficial	D1	Canaleta de drenagem meia cana- m	1.428,25	515.284,00
	D2	Caixa de passagem - unidade	26,00	27.596,00
	D3	Escada d'água - m	2.432,00	6.078.808,00
	D4	Guia -m		
	D5	Sarjeta - m		
	D6	Rede de esgoto - m		
	D7	Dreno Horizontal Profundo (5m) - uni		
	D8	Galeria de água pluvial Subterrânea-m		
	D9	Trincheira Drenante - m ³		
	D10	Pavimentação de rua - m ²		
	D11	Bueiro - unidade		
Canalização de Córrego	C1	Gabião Caixa- m ³ Altura: Largura:		
	C2	Gabiao - Colchao - m ³		
Estrutura de Contenção	E1	Muros de arrimo - m ²	394,00	371.180,00
	E2	Muro Atirantado - m ²		
	E3	Solo Grampeado - m ²		
	E4	Muro de Espera - m ²		
Construção de Novas Moradias	N1	Construção de novas moradias - unidade		
Desmonte de Estruturas ou Moradias	N2	Desmonte de estruturas e/ou moradias - m ²		
Manutenção e Reparo	R1	Manutenção do plantio por 1 ano (Vegetação) - m ²		
	R2	Manutenção e reparo de obras e equipamentos públicos (escadarias, acessos e pavimentos) - m ²		

Valor Total de Medidas de Intervenção: 7.056.973,00
Investigação e Elaboração de Projeto Básico: 352.848,65

Valor Total Estimado das Medidas de Intervenção + Investigação e Elaboração de Projeto Básico: 7.409.821,65

OBS: Valores meramente indicativos

Obras:

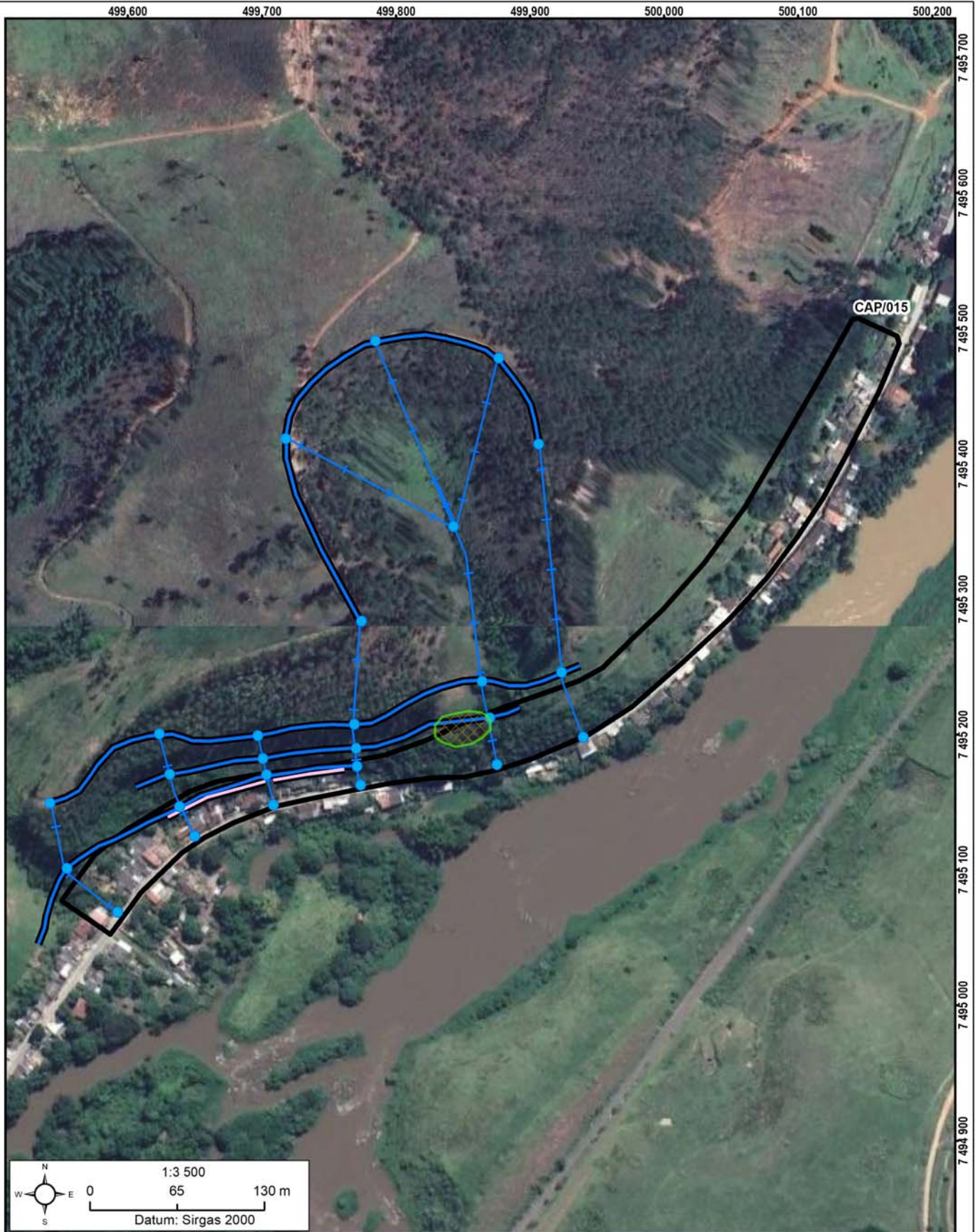

As concepções da tipologia de obras e sua distribuição em cada área devem obrigatoriamente ser validados em estudo de projeto básico ou executivo, antes de qualquer tipo de uso, exceto o de estimativa dos custos de obras.

Área mapeada: CAP/015

- Caixa de passagem
- Escada d'água
- ▨ Plantio de vegetação (tela biodegradável)
- Área Mapeada
- Canaleta de drenagem
- Muro de arrimo
- ▭ Remoção de matacão

IDENTIFICAÇÃO E LOCALIZAÇÃO

Município: Cachoeira Paulista **Nome da área:** CAP/016 **Setor de Risco:** CAP/016/001/ESC/SM/V3
Equipe: Mario Rubens, Mikhael **Latitude:** 7496937 **Longitude:** 500788 **Sirgas 2000/ UTM 23S Data:** 21/12/2021
Endereço: Avenida Marginal Rio Paraíba, Santa Terezinha **Condições da via/Tipo de pavimentação:** Pavimentada
Condições de acesso: Livre para ambulância, ônibus e caminhões/ Paralelepípedos **Município Fronteira:** Cachoeira Paulista 100%

CARACTERÍSTICAS DA ÁREA EM ANÁLISE

PAISAGEM	CLIMA
Vegetação: Arbustiva, Área impermeabilizada, Árvores, Bananeiras, Mata, Rasteira, Solo exposto	Perfil predominante das vertentes: Pluviosidade média anual (mm): 1.450
Cobertura superficial: Colúvio, Rocha alterada, Saprolito, Solo desenvolvido, Solo pouco desenvolvido	Perfil vertical: Convexo Temperat. média anual (°C): 20
Geologia: Aluvião/Massa d'água	Perfil horizontal: Divergente Excedente hídrico anual (mm): 550
	Inclinação média (°): 17,78
	Altura máx. da encosta (m): 140
	Declividade da encosta: Baixa (0° - 30°)
	Pedologia: Latossolos
	Forma de relevo: Domínio de colinas dissecadas e morros baixos
	Estágio de Ocupação: Consolidada (>80%)

CARACTERÍSTICAS DO SETOR EM ANÁLISE

Posição na encosta: Topo Base Talvegue Ao longo da encosta Meia-Encosta
Declividade da encosta: Baixa (0° - 30°) **Altura máxima da encosta (m):** 115 **Inclinação média (°):** 30
Perfil predominante das vertentes: **Perfil vertical:** Convexo **Perfil horizontal:** Convergente

CONDICIONANTES

CONSTRUÇÃO	Estágio de Ocupação: Em consolidação (30-80%)	Padrão Construtivo:
Tipo construção (%):	Densidade ocupação: Média (30 - 70%)	Médio - edificações com alvenaria mas sem colunas, vigas e/ou laje
Alvenaria: 100	Área (m²): 40148,17	
Madeira: 0	Obs.:	
Outros: 0		
Outros descrição:		

MATERIAIS

Material predominante:	Rocha:	Solo:
<input type="checkbox"/> Colúvio. Esp (m):	<input type="checkbox"/> Sedimentos terciários arenosos	<input checked="" type="checkbox"/> Residual <input type="checkbox"/> Transportado
<input type="checkbox"/> Aluvião. Esp (m):	<input type="checkbox"/> Sedimentos terciários argilosos	Tipo do material transportado:
<input checked="" type="checkbox"/> Saprolito. Esp (m): 3	<input checked="" type="checkbox"/> Granitóide, Gnaiss em Migmatito	<input type="checkbox"/> Colúvio <input type="checkbox"/> Depósito antrópico <input type="checkbox"/> Tálus
<input checked="" type="checkbox"/> Rocha alterada	<input type="checkbox"/> Quartzito	Composição: Silte arenoso
<input type="checkbox"/> Rocha sã	<input type="checkbox"/> Metassedimentar	Tipo de solo: Compactado / Rijo
<input type="checkbox"/> Tálus. Esp (m):	<input type="checkbox"/> Outro	Saturação do solo: Solo úmido, sem surgência de água
<input checked="" type="checkbox"/> Solo desenvolvido. Esp (m): 5	<input type="checkbox"/> Não observado	
<input checked="" type="checkbox"/> Solo pouco desenvolvido. Esp (m): 1	Descrição da rocha: Gnaiss bandado	
<input type="checkbox"/> Estruturas favoráveis/desfavoráveis à estabilidade		

GEOMETRIA

<input checked="" type="checkbox"/> Taludes Naturais:	Distância predominante da moradia (m):	Perfil predominante da vertente: Convexo
Altura máxima (m): 20	ao Topo do talude:	Obs. talude natural:
Inclinação (°): 30	à Base do talude:	
<input checked="" type="checkbox"/> Taludes de Corte:	Distância predominante da moradia (m):	Obs. talude de corte:
Altura máxima (m): 3	ao Topo do talude:	
Inclinação (°): 90	à Base do talude: 1,5	Obs. talude de aterro:
<input type="checkbox"/> Taludes de Aterro:	Distância predominante da moradia (m):	
Tipo de talude:	ao Topo do talude:	
Altura máxima(m):	à Base do talude:	
Inclinação (°):		
Posição sobre o substrato:	Tipo de substrato:	Depósito antrópico - material predominante:
<input type="checkbox"/> Topo <input type="checkbox"/> Meia encosta	<input type="checkbox"/> Talude natural <input type="checkbox"/> Talude de aterro	<input type="checkbox"/> Terra <input type="checkbox"/> Lixo Espessura (m):
<input type="checkbox"/> Base	<input type="checkbox"/> Talude de corte <input type="checkbox"/> Talude marginal	<input type="checkbox"/> Entulho <input type="checkbox"/> Outros Volume (m³):
		Descrição:

Parede Rochosa: **Distância predominante da moradia (m):** **Perfil predominante da vertente**
 Altura máxima (m): ao Topo do talude: **Obs.:**
 Inclinação (°): à Base do talude:

ESTRUTURAS

Estrutura em solo/rocha:
 Medidas estruturais solo/rocha:
 Nº de família de juntas:
 Densidade de juntas (espaçamento):
 Direção do mergulho estrutura/talude:

Matacões Dimensão aproximada (m²):
Descrição: **Distribuição espacial:**
 Angularoso Disperso
 Pouco arredondado Concentrado na base
 Arredondado Concentrado na meia encosta
 Concentrado no topo

VEGETAÇÃO

Mata Rasteira Área desmatada Bananeiras Mata Ciliar Outra:
 Árvores Arbustiva Solo exposto Área Impermeabilizada Cultivo

Obs.:

DRENAGEM E SANEAMENTO

Água: Concentração de água em superfície (Enxurrada) Lançamento de águas servidas em superfície Drenagens naturais Não observado
Coleta de lixo: Coletado Queimado Enterrado Não observado
Vazamento de tubulação: Água Esgoto Não há vazamento Não observado
Abastecimento: Água encanada Poço cisterna/cacimba Mina d'água Caminhão pipa Outro:
Destino do esgoto: Fossa séptica Fossa rudimentar Canalizado Céu aberto Lançamento irregular Outro:
Sistema de Drenagem Superficial: Precário **Posição mina d'água:**
Obs.:

EVIDÊNCIAS DE MOVIMENTAÇÃO

Trincas no terreno. Freq.: Feições erosivas em talude. Freq.: Baixa
 Trincas em muros. Freq.: Muros e paredes embarrigados. Freq.:
 Trincas na moradia. Freq.: Árvores, postes, muros inclinados. Freq.:
 Degraus de abatimento. Freq.: Cicatrizes de escorregamento. Freq.:
 Depósitos de corrida. Freq.: Depósitos de escorregamento. Freq.:
 Nenhuma
Ocorreu escorregamento antes? Não
Volume mobilizado (m³):
Alcance a partir da base (m):
Data da ocorrência:
Hora da ocorrência:
Obs.:

PROCESSOS DE INSTABILIZAÇÃO

Ocorrido **Esperado** **Não esperado** **Obs.:**

OCORRIDOS

Escorregamento: Planar raso Circular/Rotacional Cunha Rolamento de blocos Tombamento de blocos
 Rastejo Corridas Queda de blocos Desplacamento de blocos Rolamento de matacão
Erosão: Laminar Sulco Ravina Boçoroca Solapamento Outro tipo:
Local da ocorrência do processo: Talude natural Talude de corte Talude de aterro Talude marginal Depósito antrópico em encosta

ESPERADOS

Escorregamento: Planar raso Circular/Rotacional Cunha Rolamento de blocos Tombamento de blocos
 Rastejo Corridas Queda de blocos Desplacamento de blocos Rolamento de matacão
Erosão: Laminar Sulco Outro tipo:
Local da ocorrência do processo: Talude natural Talude de corte Talude de aterro Talude marginal Depósito antrópico em encosta

ANÁLISE DE RISCO

Grau de risco: R2 - Médio Nº de moradias em risco: 6 Nº de moradores em risco: 18
 Perigo: P2 - Médio Vulnerabilidade: V3 - Alta
Obs.:

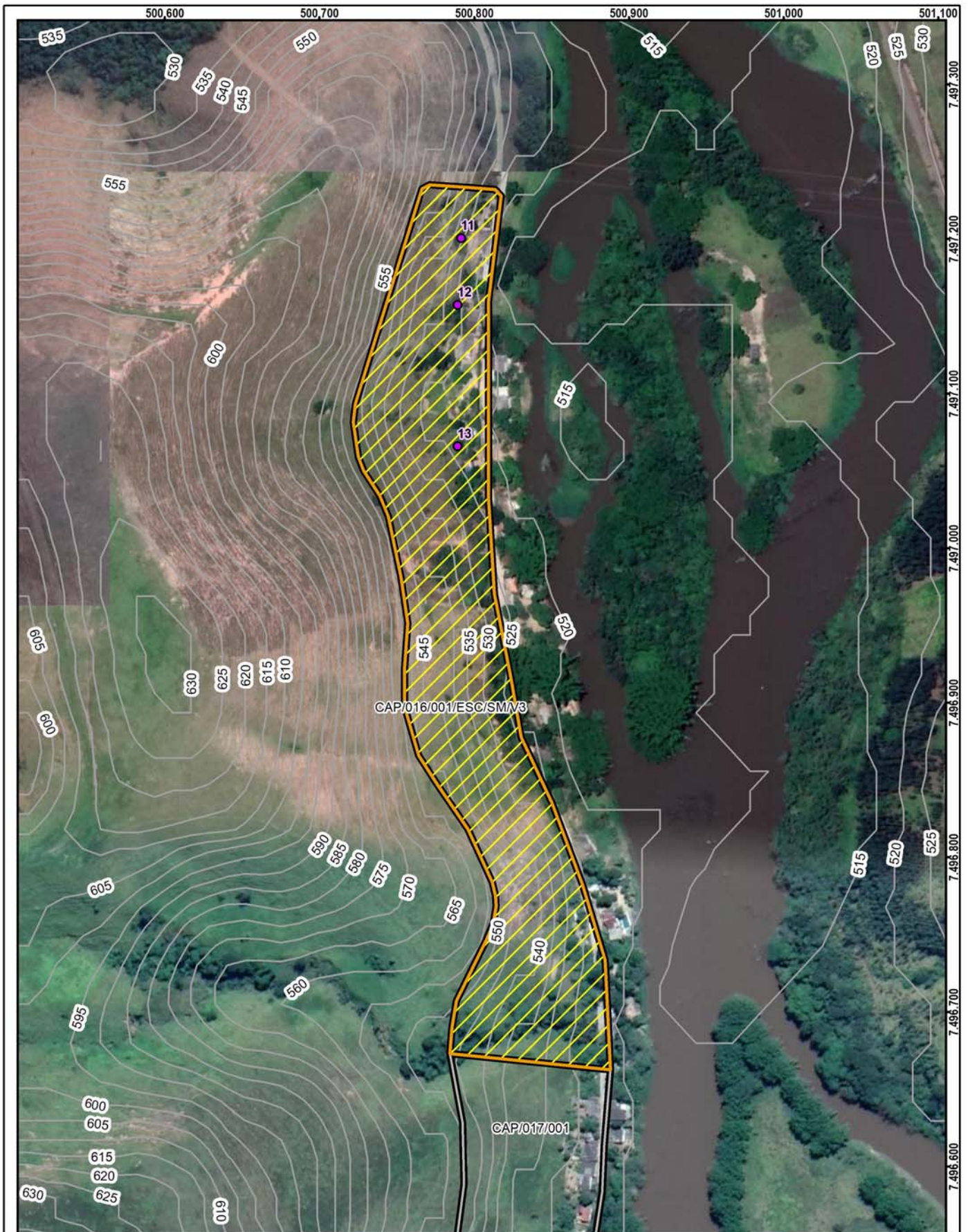

Setor mapeado
CAP/016/001/ESC/SM/V3

1:3.000

Datum: Sirgas 2000

<ul style="list-style-type: none"> Identificação fotográfica Curvas de nível (5m) Setores Adjacentes Área mapeada 	<p>Grau de Risco para Escorregamento</p> <ul style="list-style-type: none"> SM - Setor de Monitoramento <p>Grau de Vulnerabilidade para Escorregamento</p> <ul style="list-style-type: none"> V3 - Alta
---	---

DOCUMENTAÇÃO FOTOGRÁFICA:



Foto: 1640106803399.jpg ID: 11
Visão geral do setor



Foto: 1640106820334.jpg ID: 12
Visão geral do setor



Foto: 1640106883779.jpg ID: 13
Visão geral do setor

IDENTIFICAÇÃO E LOCALIZAÇÃO

Município: Cachoeira Paulista **Nome da área:** CAP/017 **Setor de Risco:** CAP/017/001/ESC/SM/V3
Equipe: Mario Rubens, Mikhael **Latitude:** 7496259 **Longitude:** 500534 **Sirgas 2000/ UTM 23S Data:** 21/12/2021
Endereço: Avenida Marginal Rio Paraíba, Santa Terezinha **Condições da via/Tipo de pavimentação:** Pavimentada
Condições de acesso: Livre para ambulância, ônibus e caminhões/ Paralelepípedos **Município Fronteira:** Cachoeira Paulista 100%

CARACTERÍSTICAS DA ÁREA EM ANÁLISE

PAISAGEM

Vegetação: Arbustiva, Área impermeabilizada, Árvores, Bananeiras, Mata, Rasteira, Solo exposto
Cobertura superficial: Colúvio, Estruturas favoráveis/desfavoráveis à estabilidade, Rocha alterada, Saprolito, Solo desenvolvido, Solo pouco desenvolvido

Perfil predominante das vertentes:
Perfil vertical: Convexo
Perfil horizontal: Planar
Inclinação média (°): 16,58
Altura máx. da encosta (m): 130
Declividade da encosta: Baixa (0° - 30°)
Pedologia: Latossolos

CLIMA
Pluviosidade média anual (mm): 1.450
Temperat. média anual (°C): 20
Excedente hídrico anual (mm): 550

Geologia: Complexo Embu, unidade paragnáissica

Forma de relevo: Domínio de colinas dissecadas e morros baixos
Estágio de Ocupação: Em consolidação (30-80%)

CARACTERÍSTICAS DO SETOR EM ANÁLISE

Posição na encosta: Topo Base Talvegue Ao longo da encosta Meia-Encosta
Declividade da encosta: Baixa (0° - 30°) **Altura máxima da encosta (m):** 120 **Inclinação média (°):** 20
Perfil predominante das vertentes: **Perfil vertical:** Convexo **Perfil horizontal:** Divergente

CONDICIONANTES

CONSTRUÇÃO

Tipo construção (%):

Alvenaria: 100

Madeira: 0

Outros: 0

Outros descrição:

Estágio de Ocupação: Em consolidação (30-80%)

Densidade ocupação: Média (30 - 70%)

Área (m²): 61353,53

Obs.:

Padrão Construtivo:

Médio - edificações com alvenaria mas sem colunas, vigas e/ou laje

MATERIAIS

Material predominante:

Colúvio. Esp (m):

Aluvião. Esp (m):

Saprolito. Esp (m): 3

Rocha alterada

Rocha sã

Tálus. Esp (m):

Solo desenvolvido. Esp (m): 3

Solo pouco desenvolvido. Esp (m): 1

Estruturas favoráveis/desfavoráveis à estabilidade

Rocha:

Sedimentos terciários arenosos

Sedimentos terciários argilosos

Granitóide, Gnaiss em Migmatito

Quartzito

Metassedimentar

Outro

Não observado

Descrição da rocha: Gnaiss bandado

Solo:

Residual Transportado

Tipo do material transportado:

Colúvio Depósito antrópico Tálus

Composição: Silte arenoso

Tipo de solo: Compactado / Rijo

Saturação do solo: Solo úmido, sem surgência de água

GEOMETRIA

Taludes Naturais:

Altura máxima (m): 20

Inclinação (°): 20

Taludes de Corte:

Altura máxima (m): 2

Inclinação (°): 80

Taludes de Aterro:

Tipo de talude:

Altura máxima(m):

Inclinação (°):

Distância predominante da moradia (m):

ao Topo do talude:

à Base do talude:

Distância predominante da moradia (m):

ao Topo do talude:

à Base do talude: 1,5

Distância predominante da moradia (m):

ao Topo do talude:

à Base do talude:

Perfil predominante da vertente: Convexo

Obs. talude natural:

Obs. talude de corte:

Obs. talude de aterro:

Depósito antrópico - material predominante:

Terra

Lixo

Espessura (m):

Entulho

Outros

Volume (m³):

Descrição:

Posição sobre o substrato:

Topo

Meia encosta

Base

Tipo de substrato:

Talude natural

Talude de aterro

Talude de corte

Talude marginal

Parede Rochosa: **Distância predominante da moradia (m):** **Perfil predominante da vertente**
 Altura máxima (m): ao Topo do talude: **Obs.:**
 Inclinação (°): à Base do talude:

ESTRUTURAS
 Estrutura em solo/rocha:
 Medidas estruturais solo/rocha:
 Nº de família de juntas:
 Densidade de juntas (espaçamento):
 Direção do mergulho estrutura/talude:

Matacões Dimensão aproximada (m²):
Descrição: **Distribuição espacial:**
 Angularoso Disperso
 Pouco arredondado Concentrado na base
 Arredondado Concentrado na meia encosta
 Concentrado no topo

VEGETAÇÃO
 Mata Rasteira Área desmatada Bananeiras Mata Ciliar Outra:
 Árvores Arbustiva Solo exposto Área Impermeabilizada Cultivo

Obs.:

DRENAGEM E SANEAMENTO

Água: Concentração de água em superfície (Enxurrada) Lançamento de águas servidas em superfície Drenagens naturais Não observado

Coleta de lixo: Coletado Queimado Enterrado Não observado

Vazamento de tubulação: Água Esgoto Não há vazamento Não observado

Abastecimento: Água encanada Poço cisterna/cacimba Mina d'água Caminhão pipa Outro:

Destino do esgoto: Fossa séptica Fossa rudimentar Canalizado Céu aberto Lançamento irregular Outro:

Sistema de Drenagem Superficial: Precário **Posição mina d'água:**

Obs.:

EVIDÊNCIAS DE MOVIMENTAÇÃO

Trincas no terreno. Freq.: Feições erosivas em talude. Freq.: Média
 Trincas em muros. Freq.: Muros e paredes embarrigados. Freq.:
 Trincas na moradia. Freq.: Árvores, postes, muros inclinados. Freq.:
 Degraus de abatimento. Freq.: Cicatrizes de escorregamento. Freq.:
 Depósitos de corrida. Freq.: Depósitos de escorregamento. Freq.:
 Nenhuma

Ocorreu escorregamento antes? Não
Volume mobilizado (m³):
Alcance a partir da base (m):
Data da ocorrência:
Hora da ocorrência:

Obs.:

PROCESSOS DE INSTABILIZAÇÃO

Ocorrido Esperado Não esperado **Obs.:**

OCORRIDOS

Escorregamento: Planar raso Circular/Rotacional Cunha Rolamento de blocos Tombamento de blocos

Rastejo Corridas Queda de blocos Desplacamento de blocos Rolamento de matacão

Erosão: Laminar Sulco Ravina Boçoroca Solapamento Outro tipo:

Local da ocorrência do processo: Talude natural Talude de corte Talude de aterro Talude marginal Depósito antrópico em encosta

ESPERADOS

Escorregamento: Planar raso Circular/Rotacional Cunha Rolamento de blocos Tombamento de blocos

Rastejo Corridas Queda de blocos Desplacamento de blocos Rolamento de matacão

Erosão: Laminar Sulco Outro tipo:

Local da ocorrência do processo: Talude natural Talude de corte Talude de aterro Talude marginal Depósito antrópico em encosta

ANÁLISE DE RISCO

Grau de risco: R2 - Médio **Nº de moradias em risco:** 31 **Nº de moradores em risco:** 93
 Perigo: P2 - Médio **Vulnerabilidade:** V3 - Alta

Obs.:

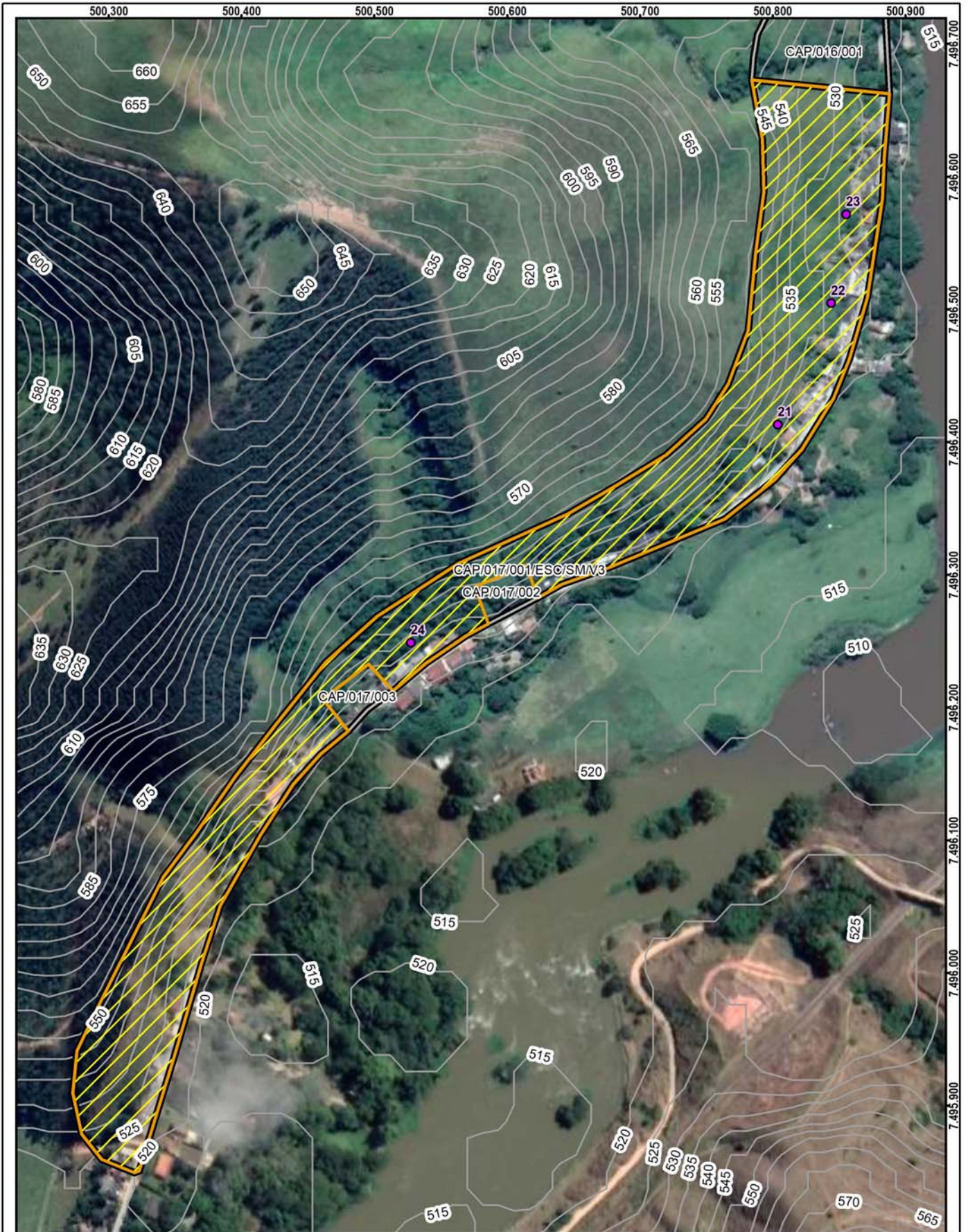

Setor mapeado
CAP/017/001/ESC/SM/V3

1:3.500

Datum: Sirgas 2000

<ul style="list-style-type: none"> Identificação fotográfica Curvas de nível (5m) Setores Adjacentes Área mapeada 	<p>Grau de Risco para Escorregamento</p> <ul style="list-style-type: none"> SM - Setor de Monitoramento <p>Grau de Vulnerabilidade para Escorregamento</p> <ul style="list-style-type: none"> V3 - Alta
---	---

DOCUMENTAÇÃO FOTOGRÁFICA:



Foto: 1640108879256.jpg ID: 21
Visão geral do setor



Foto: 1640108928778.jpg ID: 22
Visão geral do setor



Foto: 1640108955878.jpg ID: 23
Formação de processo erosivo, Talude de corte com solo exposto



Foto: 1640112250853.jpg ID: 24
Visão geral do setor

IDENTIFICAÇÃO E LOCALIZAÇÃO

Município: Cachoeira Paulista **Nome da área:** CAP/017 **Setor de Risco:** CAP/017/002/ESC/R4/V4
Equipe: Mario Rubens, Mikhael **Latitude:** 7496287 **Longitude:** 500599 **Sirgas 2000/ UTM 23S Data:** 21/12/2021
Endereço: Avenida Marginal Rio Paraíba, Santa Terezinha **Condições da via/Tipo de pavimentação:** Pavimentada
Condições de acesso: Livre para ambulância, ônibus e caminhões/ Paralelepípedos **Município Fronteira:** Cachoeira Paulista 100%

CARACTERÍSTICAS DA ÁREA EM ANÁLISE

PAISAGEM

Vegetação: Arbustiva, Área impermeabilizada, Árvores, Bananeiras, Mata, Rasteira, Solo exposto
Cobertura superficial: Colúvio, Estruturas favoráveis/desfavoráveis à estabilidade, Rocha alterada, Saprolito, Solo desenvolvido, Solo pouco desenvolvido

Perfil predominante das vertentes:
Perfil vertical: Convexo
Perfil horizontal: Planar
Inclinação média (°): 16,58
Altura máx. da encosta (m): 130
Declividade da encosta: Baixa (0° - 30°)
Pedologia: Latossolos

CLIMA

Pluviosidade média anual (mm): 1.450
Temperat. média anual (°C): 20
Excedente hídrico anual (mm): 550

Geologia: Complexo Embu, unidade paragnáissica

Forma de relevo: Domínio de colinas dissecadas e morros baixos
Estágio de Ocupação: Em consolidação (30-80%)

CARACTERÍSTICAS DO SETOR EM ANÁLISE

Posição na encosta: Topo Base Talvegue Ao longo da encosta Meia-Encosta
Declividade da encosta: Baixa (0° - 30°) **Altura máxima da encosta (m):** 120 **Inclinação média (°):** 20
Perfil predominante das vertentes: **Perfil vertical:** Convexo **Perfil horizontal:** Divergente

CONDICIONANTES

CONSTRUÇÃO **Estágio de Ocupação:** Em consolidação (30-80%) **Padrão Construtivo:**
Tipo construção (%): **Densidade ocupação:** Média (30 - 70%) Baixo - edificações sem alvenaria
Alvenaria: 0 **Área (m²):** 1170,38
Madeira: 100 **Obs.:**
Outros: 0
Outros descrição:

MATERIAIS

Material predominante: **Rocha:** **Solo:**
 Colúvio. Esp (m): Sedimentos terciários arenosos Residual Transportado
 Aluvião. Esp (m): Sedimentos terciários argilosos **Tipo do material transportado:**
 Saprolito. Esp (m): 1 Granitóide, Gnaiss em Migmatito Colúvio Depósito antrópico Tálus
 Rocha alterada Quartzito **Composição:** Silte arenoso
 Rocha sã Metassedimentar **Tipo de solo:** Compactado / Rijo
 Tálus. Esp (m): Outro **Saturação do solo:** Solo úmido, sem surgência de água
 Solo desenvolvido. Esp (m): 3 Não observado
 Solo pouco desenvolvido. Esp (m): 2 **Descrição da rocha:** Gnaiss bandado
 Estruturas favoráveis/desfavoráveis à estabilidade

GEOMETRIA

Taludes Naturais: **Distância predominante da moradia (m):** **Perfil predominante da vertente:** Convexo
Altura máxima (m): 20 ao Topo do talude:
Inclinação (°): 20 à Base do talude: 1
Obs. talude natural:
 Taludes de Corte: **Distância predominante da moradia (m):** **Obs. talude de corte:**
Altura máxima (m): 4 ao Topo do talude:
Inclinação (°): 80 à Base do talude: 1
Obs. talude de aterro:
 Taludes de Aterro: **Distância predominante da moradia (m):**
Tipo de talude: ao Topo do talude:
Altura máxima(m): à Base do talude:
Inclinação (°):
Depósito antrópico - material predominante:
Posição sobre o substrato: **Tipo de substrato:** Terra Lixo Espessura (m):
 Topo Meia encosta Talude natural Talude de aterro Entulho Outros Volume (m³):
 Base Talude de corte Talude marginal **Descrição:**

Parede Rochosa: **Distância predominante da moradia (m):** **Perfil predominante da vertente**
 Altura máxima (m): ao Topo do talude: **Obs.:**
 Inclinação (°): à Base do talude:

ESTRUTURAS

Estrutura em solo/rocha:
 Medidas estruturais solo/rocha:
 Nº de família de juntas:
 Densidade de juntas (espaçamento):
 Direção do mergulho estrutura/talude:

Matacões Dimensão aproximada (m²):
Descrição: **Distribuição espacial:**
 Angularoso Disperso
 Pouco arredondado Concentrado na base
 Arredondado Concentrado na meia encosta
 Concentrado no topo

VEGETAÇÃO

Mata Rasteira Área desmatada Bananeiras Mata Ciliar Outra:
 Árvores Arbustiva Solo exposto Área Impermeabilizada Cultivo

Obs.:

DRENAGEM E SANEAMENTO

Água: Concentração de água em superfície (Enxurrada) Lançamento de águas servidas em superfície Drenagens naturais Não observado
Coleta de lixo: Coletado Queimado Enterrado Não observado
Vazamento de tubulação: Água Esgoto Não há vazamento Não observado
Abastecimento: Água encanada Poço cisterna/cacimba Mina d'água Caminhão pipa Outro:
Destino do esgoto: Fossa séptica Fossa rudimentar Canalizado Céu aberto Lançamento irregular Outro:
Sistema de Drenagem Superficial: Inexistente **Posição mina d'água:**
Obs.:

EVIDÊNCIAS DE MOVIMENTAÇÃO

Trincas no terreno. Freq.: Feições erosivas em talude. Freq.: Média
 Trincas em muros. Freq.: Muros e paredes embarrigados. Freq.:
 Trincas na moradia. Freq.: Árvores, postes, muros inclinados. Freq.:
 Degraus de abatimento. Freq.: Cicatrizes de escorregamento. Freq.: Média
 Depósitos de corrida. Freq.: Depósitos de escorregamento. Freq.:
 Nenhuma
Ocorreu escorregamento antes? Sim
Volume mobilizado (m³): 15
Alcance a partir da base (m):
Data da ocorrência:
Hora da ocorrência:
Obs.:

PROCESSOS DE INSTABILIZAÇÃO

Ocorrido **Esperado** **Não esperado** **Obs.:**

OCORRIDOS

Escorregamento: Planar raso Circular/Rotacional Cunha Rolamento de blocos Tombamento de blocos
 Rastejo Corridas Queda de blocos Desplacamento de blocos Rolamento de matacão
Erosão: Laminar Sulco Ravina Boçoroca Solapamento Outro tipo:
Local da ocorrência do processo: Talude natural Talude de corte Talude de aterro Talude marginal Depósito antrópico em encosta

ESPERADOS

Escorregamento: Planar raso Circular/Rotacional Cunha Rolamento de blocos Tombamento de blocos
 Rastejo Corridas Queda de blocos Desplacamento de blocos Rolamento de matacão
Erosão: Laminar Sulco Outro tipo:
Local da ocorrência do processo: Talude natural Talude de corte Talude de aterro Talude marginal Depósito antrópico em encosta

ANÁLISE DE RISCO

Grau de risco: R4 - Muito Alto Nº de moradias em risco: 1 Nº de moradores em risco: 3
 Perigo: P3 - Alto Vulnerabilidade: V4 - Muito Alta
Obs.:



Setor mapeado
CAP/017/002/ESC/R4/V4

0 10 20 m
Datum: Sirgas 2000

1:750

● Identificação fotográfica	Grau de Risco para Escorregamento
~ Curvas de nível (5m)	//// R4 - Muito Alto
⊕ Setores Adjacentes	Grau de Vulnerabilidade para Escorregamento
⊞ Área mapeada	▭ V4 - Muito Alta

DOCUMENTAÇÃO FOTOGRÁFICA:



Foto: 1640110487362.jpg ID: 31

Visão geral do setor, Formação de processo erosivo, Moradia sujeita a risco de escorregamento, Presença de cicatriz de escorregamento pretérito, Talude de corte com solo exposto



Foto: 1640110540834.jpg ID: 32

Formação de processo erosivo, Moradia sujeita a risco de escorregamento, Presença de cicatriz de escorregamento pretérito, Talude de corte com solo exposto

IDENTIFICAÇÃO E LOCALIZAÇÃO

Município: Cachoeira Paulista **Nome da área:** CAP/017 **Setor de Risco:** CAP/017/003/ESC/R3/V1
Equipe: Mario Rubens, Mikhael **Latitude:** 7496210 **Longitude:** 500488 **Sirgas 2000/ UTM 23S Data:** 21/12/2021
Endereço: Avenida Marginal Rio Paraíba, Santa Terezinha **Condições da via/Tipo de pavimentação:** Pavimentada
Condições de acesso: Livre para ambulância, ônibus e caminhões/ Paralelepípedos **Município Fronteira:** Cachoeira Paulista 100%

CARACTERÍSTICAS DA ÁREA EM ANÁLISE

PAISAGEM

CLIMA

Vegetação: Arbustiva, Área impermeabilizada, Árvores, Bananeiras, Mata, Rasteira, Solo exposto **Perfil predominante das vertentes:** **Pluviosidade média anual (mm):** 1.450
Perfil vertical: Convexo **Temperat. média anual (°C):** 20
Perfil horizontal: Planar **Excedente hídrico anual (mm):** 550
Cobertura superficial: Colúvio, Estruturas favoráveis/desfavoráveis à estabilidade, Rocha alterada, Saprolito, Solo desenvolvido, Solo pouco desenvolvido **Inclinação média (°):** 16,58
Altura máx. da encosta (m): 130
Declividade da encosta: Baixa (0° - 30°)
Pedologia: Latossolos
Geologia: Complexo Embu, unidade paragnáissica **Forma de relevo:** Domínio de colinas dissecadas e morros baixos
Estágio de Ocupação: Em consolidação (30-80%)

CARACTERÍSTICAS DO SETOR EM ANÁLISE

Posição na encosta: Topo Base Talvegue Ao longo da encosta Meia-Encosta
Declividade da encosta: Baixa (0° - 30°) **Altura máxima da encosta (m):** 120 **Inclinação média (°):** 20
Perfil predominante das vertentes: **Perfil vertical:** Convexo **Perfil horizontal:** Planar

CONDICIONANTES

CONSTRUÇÃO **Estágio de Ocupação:** Em consolidação (30-80%) **Padrão Construtivo:**
Tipo construção (%): **Densidade ocupação:** Média (30 - 70%) Alto - edificações exclusivamente com alvenaria e com estruturação (inclusive vigas e laje)
Alvenaria: 100 **Área (m²):** 1230,14
Madeira: 0 **Obs.:**
Outros: 0
Outros descrição:

MATERIAIS

Material predominante: **Rocha:** **Solo:**
 Colúvio. Esp (m): Sedimentos terciários arenosos Residual Transportado
 Aluvião. Esp (m): Sedimentos terciários argilosos **Tipo do material transportado:**
 Saprolito. Esp (m): 1 Granitóide, Gnaiss em Migmatito Colúvio Depósito antrópico Tálus
 Rocha alterada Quartzito **Composição:** Silte argiloso
 Rocha sã Metassedimentar **Tipo de solo:** Compactado / Rijo
 Tálus. Esp (m): Outro **Saturação do solo:** Solo úmido, sem surgência de água
 Solo desenvolvido. Esp (m): 3 Não observado
 Solo pouco desenvolvido. Esp (m): 2 **Descrição da rocha:** Gnaiss bandado
 Estruturas favoráveis/desfavoráveis à estabilidade

GEOMETRIA

Taludes Naturais: **Distância predominante da moradia (m):** **Perfil predominante da vertente:**
Altura máxima (m): ao Topo do talude: **Obs. talude natural:**
Inclinação (°): à Base do talude:
 Taludes de Corte: **Distância predominante da moradia (m):** **Obs. talude de corte:**
Altura máxima (m): 3 ao Topo do talude:
Inclinação (°): 90 à Base do talude: 1,5 **Obs. talude de aterro:**
 Taludes de Aterro: **Distância predominante da moradia (m):**
Tipo de talude: ao Topo do talude:
Altura máxima(m): à Base do talude:
Inclinação (°):
Depósito antrópico - material predominante:
Posição sobre o substrato: **Tipo de substrato:** Terra Lixo **Espessura (m):**
 Topo Meia encosta Talude natural Talude de aterro Entulho Outros **Volume (m³):**
 Base Talude de corte Talude marginal **Descrição:**

Parede Rochosa: **Distância predominante da moradia (m):** **Perfil predominante da vertente**
 Altura máxima (m): ao Topo do talude: **Obs.:**
 Inclinação (°): à Base do talude:

ESTRUTURAS

Estrutura em solo/rocha:
 Medidas estruturais solo/rocha:
 Nº de família de juntas:
 Densidade de juntas (espaçamento):
 Direção do mergulho estrutura/talude:

Matacões Dimensão aproximada (m²):

Descrição:

- Angularoso
 Pouco arredondado
 Arredondado

Distribuição espacial:

- Disperso
 Concentrado na base
 Concentrado na meia encosta
 Concentrado no topo

VEGETAÇÃO

- Mata Rasteira Área desmatada Bananeiras Mata Ciliar Outra:
 Árvores Arbustiva Solo exposto Área Impermeabilizada Cultivo

Obs.:

DRENAGEM E SANEAMENTO

Água:

- Concentração de água em superfície (Enxurrada)
 Lançamento de águas servidas em superfície
 Drenagens naturais
 Não observado

Coleta de lixo:

- Coletado
 Queimado
 Enterrado
 Não observado

Vazamento de tubulação:

- Água
 Esgoto
 Não há vazamento
 Não observado

Abastecimento:

- Água encanada
 Poço cisterna/cacimba
 Mina d'água
 Caminhão pipa
 Outro:

Destino do esgoto:

- Fossa séptica
 Fossa rudimentar
 Canalizado
 Céu aberto
 Lançamento irregular
 Outro:

Sistema de Drenagem Superficial: Inexistente

Posição mina d'água:

Obs.:

EVIDÊNCIAS DE MOVIMENTAÇÃO

- Trincas no terreno. Freq.: Feições erosivas em talude. Freq.: Média
 Trincas em muros. Freq.: Muros e paredes embarrigados. Freq.:
 Trincas na moradia. Freq.: Árvores, postes, muros inclinados. Freq.:
 Degraus de abatimento. Freq.: Cicatrizes de escorregamento. Freq.: Média
 Depósitos de corrida. Freq.: Depósitos de escorregamento. Freq.:
 Nenhuma

Ocorreu

escorregamento antes? Sim
Volume mobilizado (m³): 20
Alcance a partir da base (m):
Data da ocorrência:
Hora da ocorrência:

Obs.:

PROCESSOS DE INSTABILIZAÇÃO

- Ocorrido** **Esperado** **Não esperado** **Obs.:** Imóvel interditado

OCORRIDOS

Escorregamento:

- Planar raso Rastejo
 Circular/Rotacional Corridas
 Cunha Queda de blocos
 Rolamento de blocos Desplacamento de blocos
 Tombamento de blocos Rolamento de matacão

Erosão:

- Laminar Solapamento
 Sulco Outro tipo:
 Ravina
 Boçoroca

Local da ocorrência do processo:

- Talude natural
 Talude de corte
 Talude de aterro
 Talude marginal
 Depósito antrópico em encosta

ESPERADOS

Escorregamento:

- Planar raso Rastejo
 Circular/Rotacional Corridas
 Cunha Queda de blocos
 Rolamento de blocos Desplacamento de blocos
 Tombamento de blocos Rolamento de matacão

Erosão:

- Laminar
 Sulco
 Outro tipo:

Local da ocorrência do processo:

- Talude natural
 Talude de corte
 Talude de aterro
 Talude marginal
 Depósito antrópico em encosta

ANÁLISE DE RISCO

Grau de risco: R3 - Alto

Nº de moradias em risco: 2

Nº de moradores em risco: 6

Perigo: P3 - Alto

Vulnerabilidade: V1 - Baixa

Obs.:

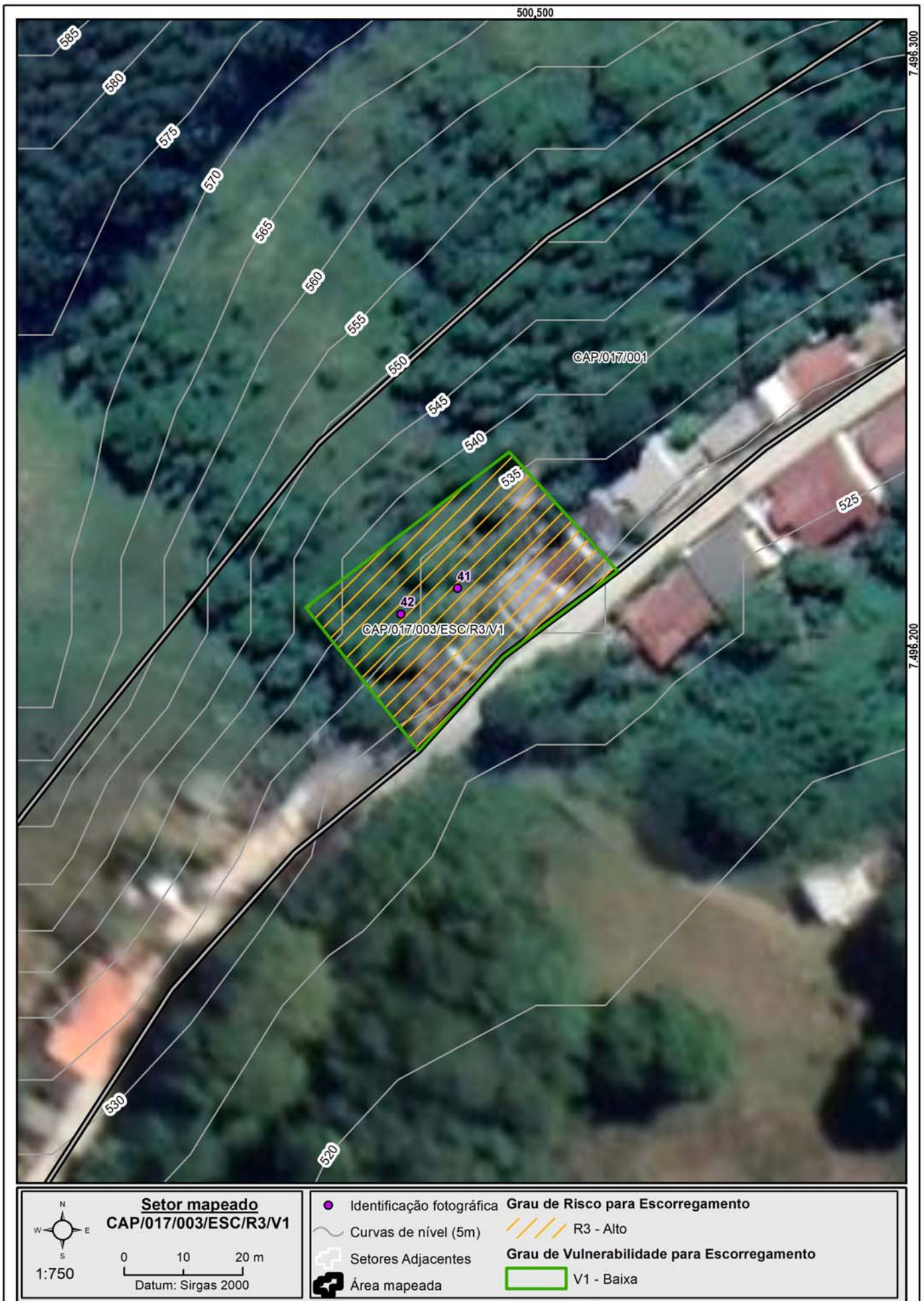

DOCUMENTAÇÃO FOTOGRÁFICA:



Foto: 1640112109646.jpg ID: 41

Moradia sujeita a risco de escorregamento, Presença de cicatriz de escorregamento pretérito, Talude de corte com solo exposto



Foto: 1640112136844.jpg ID: 42

Formação de processo erosivo, Moradia sujeita a risco de escorregamento, Presença de cicatriz de escorregamento pretérito, Presença de vazamento de tubulação de água/esgoto

Propostas de intervenções para mitigação em áreas de risco

Intervenção Tipos de obras propostas	ID Número de Identificação da Intervenção	Serviços Descrição das Características dos serviços a serem executados e finalidades da intervenção	Memória de Cálculo Indicação das composições empregadas, principais quantitativos, informações e observações relevantes	CUSTO (R\$) Valores estimados para a execução da intervenção
Limpeza/ Desbaste/ Acerto de Geometria	L1	Remoção de lixo e entulho (12 pessoas, caminhão basculante e pá carregadeira) - hora	<input type="text"/>	<input type="text"/>
	L2	Remoção de vegetação (12 pessoas, caminhão basculante e pá carregadeira) - hora	<input type="text"/>	<input type="text"/>
	L3	Remoção de material rompido, acerto de geometria do talude (se executado manualmente) - m ³	<input type="text"/>	<input type="text"/>
	L4	Remocao de material rompido, acerto de geometria do talude (Maquinário) - m ³	<input type="text"/>	<input type="text"/>
	L5	Remocao de matacão - m ³	<input type="text"/>	<input type="text"/>
Plantio	P1	Plantio de vegetação (Árvores e mudas) - unidade	<input type="text"/>	<input type="text"/>
	P2	Plantio de vegetação (Gramínea) m ²	<input type="text"/>	<input type="text"/>
	P3	Plantio de vegetação (Tela biodegradável) - m ² <i>Obs: Valores não incluem a manutenção do plantio</i>	<input type="text"/>	<input type="text"/>
Revestimento do Talude -Tela + Concreto Projetado	T1	Execução de revestimento com tela metálica - m ²	<input type="text"/>	<input type="text"/>
	T2	Execução de revestimento com concreto projetado -m ²	1.253,00	400.772,00
	T3	Reconstituicao de talude -m ³	<input type="text"/>	<input type="text"/>
Sistema de Drenagem Superficial e Subsuperficial	D1	Canaleta de drenagem meia cana- m	1.570,34	566.547,00
	D2	Caixa de passagem - unidade	22,00	23.351,00
	D3	Escada d'água - m	1.826,00	4.564.105,00
	D4	Guia -m	<input type="text"/>	<input type="text"/>
	D5	Sarjeta - m	<input type="text"/>	<input type="text"/>
	D6	Rede de esgoto - m	<input type="text"/>	<input type="text"/>
	D7	Dreno Horizontal Profundo (5m) - uni	<input type="text"/>	<input type="text"/>
	D8	Galeria de água pluvial Subterrânea-m	<input type="text"/>	<input type="text"/>
	D9	Trincheira Drenante - m ³	<input type="text"/>	<input type="text"/>
	D10	Pavimentação de rua - m ²	<input type="text"/>	<input type="text"/>
	D11	Bueiro - unidade	<input type="text"/>	<input type="text"/>
Canalização de Córrego	C1	Gabião Caixa- m ³ Altura: Largura:	<input type="text"/>	<input type="text"/>
	C2	Gabiao - Colchao - m ³	<input type="text"/>	<input type="text"/>
Estrutura de Contenção	E1	Muros de arrimo - m ²	179,00	168.632,00
	E2	Muro Atirantado - m ²	<input type="text"/>	<input type="text"/>
	E3	Solo Grampeado - m ²	<input type="text"/>	<input type="text"/>
	E4	Muro de Espera - m ²	<input type="text"/>	<input type="text"/>
Construção de Novas Moradias	N1	Construção de novas moradias - unidade	<input type="text"/>	<input type="text"/>
Desmonte de Estruturas ou Moradias	N2	Desmonte de estruturas e/ou moradias - m ²	<input type="text"/>	<input type="text"/>
Manutenção e Reparo	R1	Manutenção do plantio por 1 ano (Vegetação) - m ²	<input type="text"/>	<input type="text"/>
	R2	Manutenção e reparo de obras e equipamentos públicos (escadarias, acessos e pavimentos) - m ²	<input type="text"/>	<input type="text"/>

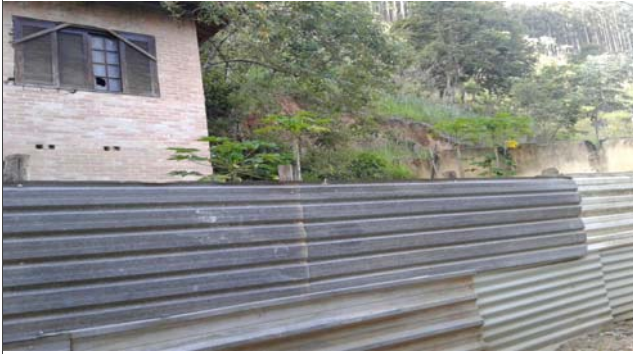
Valor Total de Medidas de Intervenção: 5.723.407,00

Investigação e Elaboração de Projeto Básico: 286.170,35

Valor Total Estimado das Medidas de Intervenção + Investigação e Elaboração de Projeto Básico: 6.009.577,35

OBS: Valores meramente indicativos

Obras:



As concepções da tipologia de obras e sua distribuição em cada área devem obrigatoriamente ser validados em estudo de projeto básico ou executivo, antes de qualquer tipo de uso, exceto o de estimativa dos custos de obras.

Área mapeada: CAP/017

- Caixa de passagem
- Escada d'água
- ▨ Concreto projetado com DHP
- ⊕ Área Mapeada
- Canaleta de drenagem
- Muro de arrimo

IDENTIFICAÇÃO E LOCALIZAÇÃO

Município: Cachoeira Paulista **Nome da área:** CAP/018 **Setor de Risco:** CAP/018/001/ESC/SM/V2
Equipe: Mario Rubens, Mikhael **Latitude:** 7494918 **Longitude:** 499444 **Sirgas 2000/ UTM 23S Data:** 22/12/2021
Endereço: Avenida Marginal Rio Paraíba, Santa Terezinha **Condições da via/Tipo de pavimentação:** Pavimentada
Condições de acesso: Livre para ambulância, ônibus e caminhões/ Paralelepípedos **Município Fronteira:** Cachoeira Paulista 100%

CARACTERÍSTICAS DA ÁREA EM ANÁLISE

PAISAGEM

Vegetação: Arbustiva, Área impermeabilizada, Árvores, Bananeiras, Mata, Rasteira, Solo exposto

Cobertura superficial: Colúvio, Saprolito, Solo desenvolvido, Solo pouco desenvolvido

Geologia: Aluvião/Massa d'água

Perfil predominante das vertentes:

Perfil vertical: Convexo

Perfil horizontal: Planar

Inclinação média (°): 17,19

Altura máx. da encosta (m): 150

Declividade da encosta: Baixa (0° - 30°)

Pedologia: Latossolos

Forma de relevo: Domínio de colinas dissecadas e morros baixos

Estágio de Ocupação: Consolidada (>80%)

CLIMA

Pluviosidade média anual (mm): 1.450

Temperat. média anual (°C): 20

Excedente hídrico anual (mm): 550

CARACTERÍSTICAS DO SETOR EM ANÁLISE

Posição na encosta: Topo Base Talvegue Ao longo da encosta Meia-Encosta
Declividade da encosta: Baixa (0° - 30°) **Altura máxima da encosta (m):** 50 **Inclinação média (°):** 12
Perfil predominante das vertentes: **Perfil vertical:** Retilíneo **Perfil horizontal:** Convergente

CONDICIONANTES

CONSTRUÇÃO

Tipo construção (%):

Alvenaria: 100

Madeira: 0

Outros: 0

Outros descrição:

Estágio de Ocupação: Consolidada (>80%)

Densidade ocupação: Alta (> 70%)

Área (m²): 20316,43

Obs.:

Padrão Construtivo:

Alto - edificações exclusivamente com alvenaria e com estruturação (inclusive vigas e laje)

MATERIAIS

Material predominante:

Colúvio. Esp (m):

Aluvião. Esp (m):

Saprolito. Esp (m):

Rocha alterada

Rocha sã

Tálus. Esp (m):

Solo desenvolvido. Esp (m): 5

Solo pouco desenvolvido. Esp (m):

Estruturas favoráveis/desfavoráveis à estabilidade

Rocha:

Sedimentos terciários arenosos

Sedimentos terciários argilosos

Granitóide, Gnaiss em Migmatito

Quartzito

Metassedimentar

Outro

Não observado

Descrição da rocha:

Solo:

Residual Transportado

Tipo do material transportado:

Colúvio Depósito antrópico Tálus

Composição: Silte arenoso

Tipo de solo: Medianamente compactado / Médio

Saturação do solo: Solo úmido, sem surgência de água

GEOMETRIA

Taludes Naturais:

Altura máxima (m): 15

Inclinação (°): 15

Taludes de Corte:

Altura máxima (m): 4

Inclinação (°): 80

Taludes de Aterro:

Tipo de talude:

Altura máxima(m):

Inclinação (°):

Distância predominante da moradia (m):

ao Topo do talude:

à Base do talude: 1

Distância predominante da moradia (m):

ao Topo do talude:

à Base do talude: 1,5

Distância predominante da moradia (m):

ao Topo do talude:

à Base do talude:

Perfil predominante da vertente: Retilíneo

Obs. talude natural:

Obs. talude de corte:

Obs. talude de aterro:

Depósito antrópico - material predominante:

Terra

Lixo

Espessura (m):

Entulho

Outros

Volume (m³):

Descrição:

Posição sobre o substrato:
 Topo Meia encosta
 Base

Tipo de substrato:

Talude natural

Talude de aterro

Talude de corte

Talude marginal

Parede Rochosa: **Distância predominante da moradia (m):** **Perfil predominante da vertente**
 Altura máxima (m): ao Topo do talude: **Obs.:**
 Inclinação (°): à Base do talude:

ESTRUTURAS

Estrutura em solo/rocha:
 Medidas estruturais solo/rocha:
 Nº de família de juntas:
 Densidade de juntas (espaçamento):
 Direção do mergulho estrutura/talude:

Matacões Dimensão aproximada (m²):
Descrição: **Distribuição espacial:**
 Angularoso Disperso
 Pouco arredondado Concentrado na base
 Arredondado Concentrado na meia encosta
 Concentrado no topo

VEGETAÇÃO

Mata Rasteira Área desmatada Bananeiras Mata Ciliar Outra:
 Árvores Arbustiva Solo exposto Área Impermeabilizada Cultivo

Obs.:

DRENAGEM E SANEAMENTO

Água: Concentração de água em superfície (Enxurrada) Lançamento de águas servidas em superfície Drenagens naturais Não observado
Coleta de lixo: Coletado Queimado Enterrado Não observado
Vazamento de tubulação: Água Esgoto Não há vazamento Não observado
Abastecimento: Água encanada Poço cisterna/cacimba Mina d'água Caminhão pipa Outro:
Destino do esgoto: Fossa séptica Fossa rudimentar Canalizado Céu aberto Lançamento irregular Outro:
Sistema de Drenagem Superficial: Precário **Posição mina d'água:**
Obs.:

EVIDÊNCIAS DE MOVIMENTAÇÃO

Trincas no terreno. Freq.: Feições erosivas em talude. Freq.: Baixa
 Trincas em muros. Freq.: Muros e paredes embarrigados. Freq.:
 Trincas na moradia. Freq.: Árvores, postes, muros inclinados. Freq.:
 Degraus de abatimento. Freq.: Cicatrizes de escorregamento. Freq.:
 Depósitos de corrida. Freq.: Depósitos de escorregamento. Freq.:
 Nenhuma
Ocorreu escorregamento antes? Não
Volume mobilizado (m³):
Alcance a partir da base (m):
Data da ocorrência:
Hora da ocorrência:
Obs.:

PROCESSOS DE INSTABILIZAÇÃO

Ocorrido **Esperado** **Não esperado** **Obs.:**

OCORRIDOS

Escorregamento: Planar raso Circular/Rotacional Cunha Rolamento de blocos Tombamento de blocos
 Rastejo Corridas Queda de blocos Desplacamento de blocos Rolamento de matacão
Erosão: Laminar Sulco Ravina Boçoroca Solapamento Outro tipo:
Local da ocorrência do processo: Talude natural Talude de corte Talude de aterro Talude marginal Depósito antrópico em encosta

ESPERADOS

Escorregamento: Planar raso Circular/Rotacional Cunha Rolamento de blocos Tombamento de blocos
 Rastejo Corridas Queda de blocos Desplacamento de blocos Rolamento de matacão
Erosão: Laminar Sulco Outro tipo:
Local da ocorrência do processo: Talude natural Talude de corte Talude de aterro Talude marginal Depósito antrópico em encosta

ANÁLISE DE RISCO

Grau de risco: R2 - Médio Nº de moradias em risco: 33 Nº de moradores em risco: 99
 Perigo: P2 - Médio Vulnerabilidade: V2 - Moderada
Obs.:

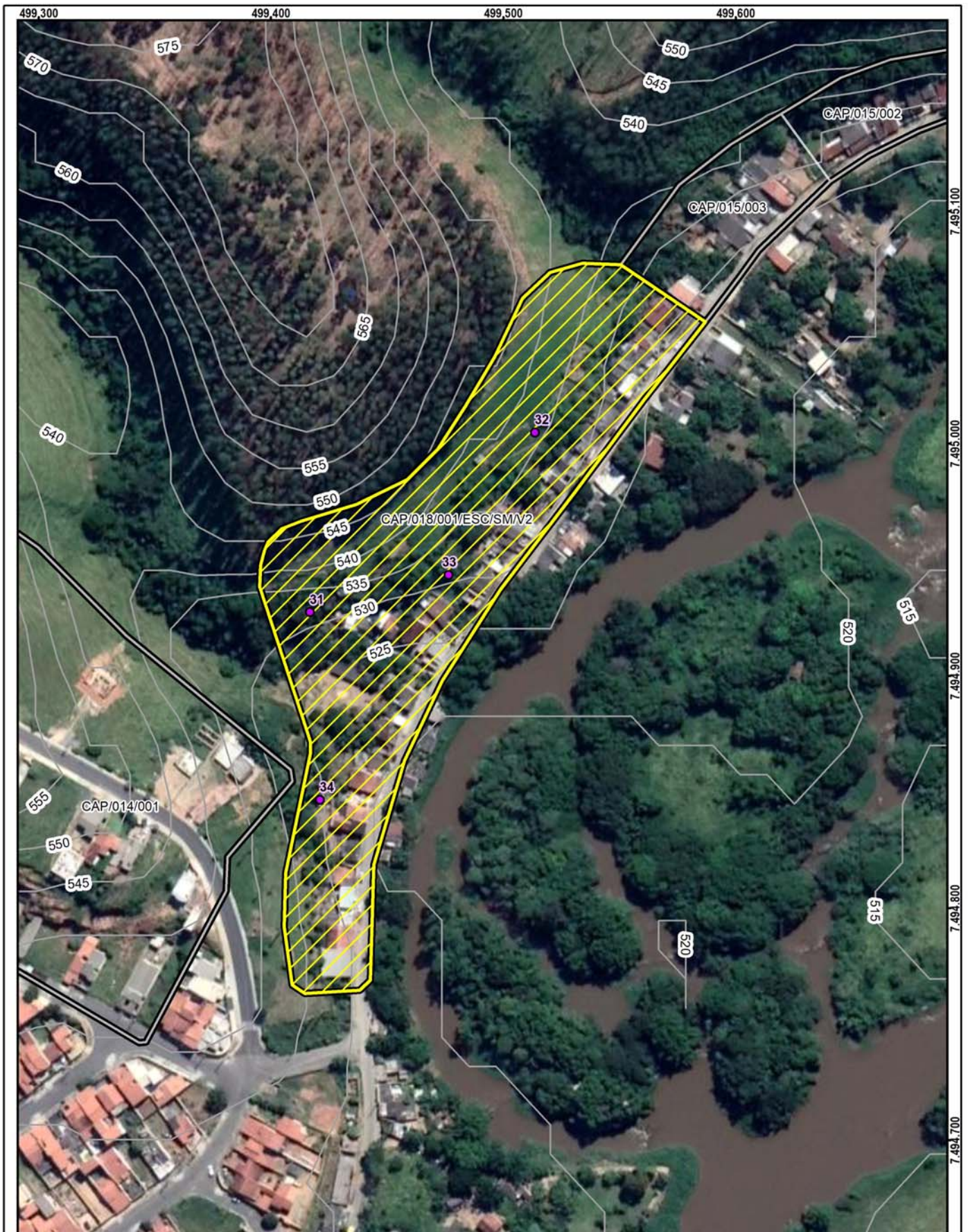

Setor mapeado
CAP/018/001/ESC/SM/V2

1:2.000

Datum: Sirgas 2000

<ul style="list-style-type: none"> Identificação fotográfica Curvas de nível (5m) Setores Adjacentes Área mapeada 	<p>Grau de Risco para Escorregamento</p> <ul style="list-style-type: none"> SM - Setor de Monitoramento <p>Grau de Vulnerabilidade para Escorregamento</p> <ul style="list-style-type: none"> V2 - Moderada
---	---

DOCUMENTAÇÃO FOTOGRÁFICA:



Foto: 1640177496399.jpg ID: 31
Visão geral do setor



Foto: 1640178577719.jpg ID: 32
Talude de corte com solo exposto



Foto: 1640178614768.jpg ID: 33
Formação de processo erosivo, Talude de corte com solo exposto



Foto: 1640178644072.jpg ID: 34
Talude de corte com solo exposto

IDENTIFICAÇÃO E LOCALIZAÇÃO

Município: Cachoeira Paulista **Nome da área:** CAP/019 **Setor de Risco:** CAP/019/001/INU/R1/V1
Endereço: Rodovia Deputado Nesrala Rubens **Bairro:** Embauzinho
Condições de acesso: Livre para ambulância, ônibus e caminhões **Data:** 03/01/2022
Equipe: Mario Rubens, Mikhael **Latitude:** 7500320 **Longitude:** 498590 **Sirgas 2000/UTM 23S**
Município fronteira: Cachoeira Paulista 73.85%, Cruzeiro

CARACTERÍSTICAS DA ÁREA EM ANÁLISE
HIDROGRAFIA E HIDROLOGIA
CLIMA

Bacia hidrográfica: Paraíba do Sul **Área da microbacia (km²):** 209,32 **Pluviosid. média anual (mm):** 1450
Sub-compartimento Hidráulico: Região do Paraíba do Sul C **Vazão média do rio (m/s²):** 2,05 **Temperat. média anual (°C):** 21
Sub-bacia: Ribeirão Passa-Vinte **Perfil da vertente:** Retilínea **Excedente hídrico anual (mm):** 550
Posição da sub-bacia em relação ao sub-compartimento: Média

PAISAGEM

Estágio de ocupação: Em consolidação (30-80%) **Tipo de cobertura da terra:** Solo exposto Outra:
 Mata Mata Ciliar Área impermeabilizada
 Silte arenoso Árvores Área desmatada Bananeiras
Classificação do solo: Medianamente compactado / Médio Arbustiva Rasteira Cultivo
Pedologia: Gleissolos **Geologia:** Unidade de Depósitos aluvionares

CARACTERÍSTICAS DO SETOR EM ANÁLISE
CARACTERÍSTICAS DO PROCESSO
HISTÓRICO DE EVENTOS DE INUNDAÇÃO

Tipo de processo:
 Inundação **Nível da inundação (m):** 0,6 Erosão Erosão laminar
 Enchente **Nível da enchente (m):** Solapamento Boçorocas
 Alagamento **Nível da alagamento (m):** Assoreamento Sulcos
 Enxurrada **Nível da enxurrada (m):** Não identificado Ravinas

Data dos Eventos:
2020
Nível de recorrência:
Mais de 2 ocorrências

Foram realizadas intervenções para mitigação? Não

De acordo com os relatos dos moradores as intervenções:

CARACTERÍSTICAS DA DRENAGEM ASSOCIADA

Tipo de Canal:
 Natural Retificado
 Canalizado aberto Canalizado fechado
 Margem com solo exposto Margem com vegetação
 Margem impermeabilizada Via Pavimentada
 Via não pavimentada

Geometria do canal:
 Alt. do talude marginal (m): 3
 Larg. do canal (m): 15
 Alt. da lâmina d'água (m): 2
 Inclín. do talude marginal (m): 40
 Larg. da lâmina d'água (m): 7

Presença de:
 Mata ciliar
 Lixo e entulho
 Não informado

Dist. do elemento em risco ao topo do talude marginal (m): 30 **Curv. do canal:** Pouco curvo (>0 a 60°)
Morf. do canal: Curvilíneo

Obs.:

INTERVENÇÕES NO CANAL

Barragem Travessia Captação d'água
 Piscinão Canalização aberta Dique
 Ponte Canalização fechada Não existe intervenção

Descrição:

CARACTERÍSTICAS DA OCUPAÇÃO

Densidade de ocupação: Média (30 - 70%)

INFRAESTRUTURA E SANEAMENTO

Tipo Construtivo (%):
 Alvenaria: 100 Outros: 0
 Madeira: 0

Padrão Alta - edificações exclusivamente com alvenaria e com estruturação (inclusive vigas e laje)

Abastecimento de água:
 Água encanada Poço/Cisterna/Cacimba
 Mina d'água Caminhão pipa
 Outro:

Destino do esgoto:
 Coleta de esgoto/encanado Fossa séptica
 Fossa rudimentar Esgoto a céu aberto
 Lançamento irregular em corpo hídrico
 Outro:

Sistema de Coleta de Lixo
 Lixo Coletado Lixo Queimado
 Lixo Enterrado Coleta não observada

Área (m²): 105274,15
Obs:

ANÁLISE DE RISCO

Grau de risco: R1 - Risco Baixo **Moradias:** Há moradias em risco? Sim **Vias de acesso (%):**
Vulnerabilidade: VO2 (Médio a bom padrão construtivo) **Nº de moradias:** 7 Pavimentadas: 100
Periculosidade: PI1 (Alta possibilidade de impacto) **Nº de moradores:** 23 Não pavimentadas: 0
Processo Hidrológico: PH1 (Enchente e inundação lenta)

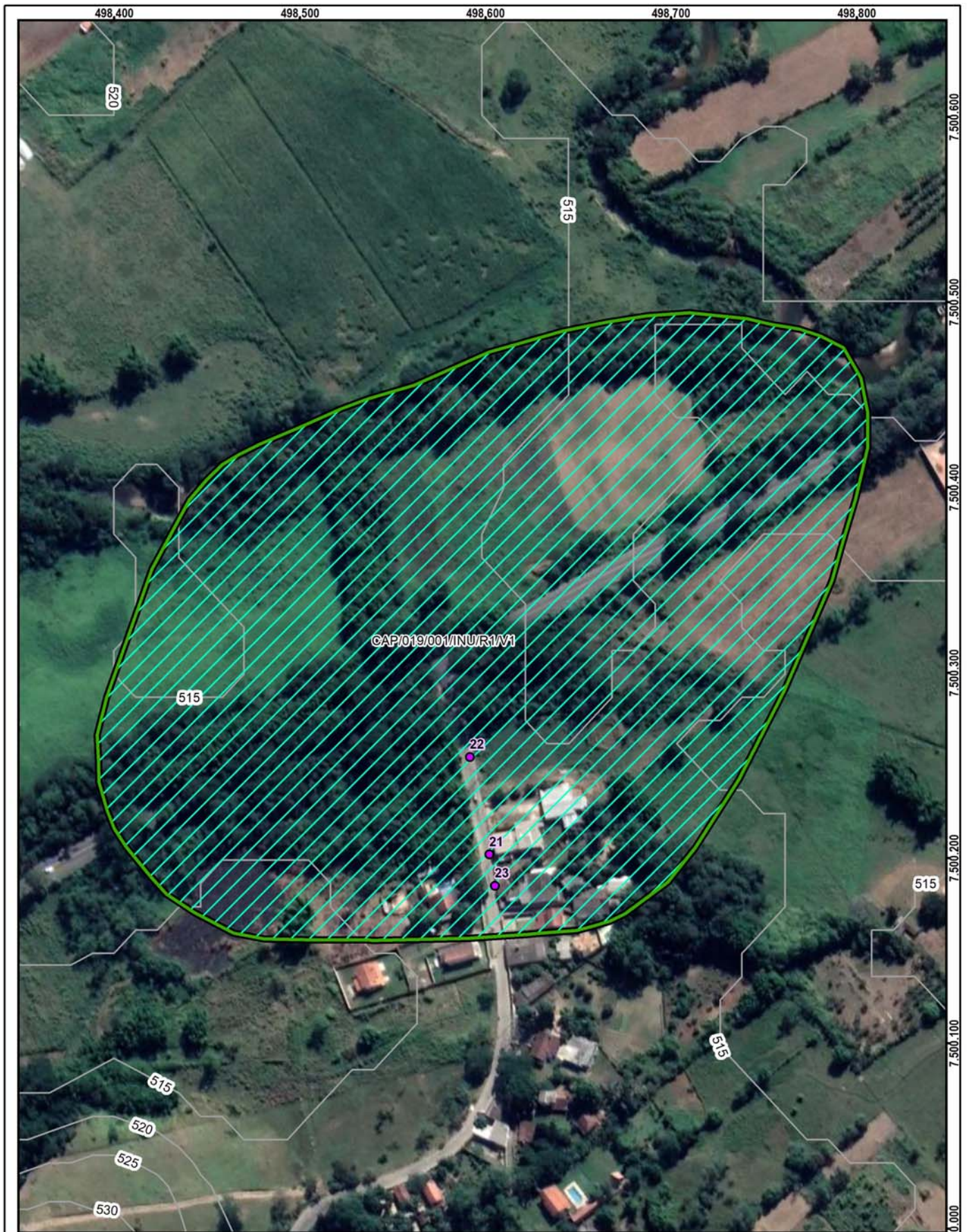

Sector mapeado
CAP/019/001/INU/R1/V1

0 37,5 75 m
Datum: Sirgas 2000

1:2.500

● Identificação fotográfica

~ Curvas de nível (5m)

☒ Área mapeada

Grau de Risco para Inundação e Enxurrada
R1 - Risco Baixo

Grau de Vulnerabilidade para Inundação e Enxurrada
V1 - Baixa

DOCUMENTAÇÃO FOTOGRÁFICA:



Foto: 1641235343124.jpg ID: 21
Imóveis afetados pelo processo



Foto: 1641235431655.jpg ID: 22
Visão geral da drenagem,



Foto: 1641235584009.jpg ID: 23
Detalhe para nível de atingimento

RECOMENDAÇÕES DE MEDIDAS ESTRUTURAIS E NÃO ESTRUTURAIS:

- Proteção superficial das margens (intervenções de pequeno porte; gabião, manta, impermeabilização asfáltica, solo-cimento, argamassa, tela ou outros métodos)
- Controle da drenagem superficial e erosão do solo (melhoria na infiltração, disciplinamento das águas, estabilização de taludes)
- Intervenções no canal para redução da vazão (recomposição do canal ou modificações na forma e trajeto; exige estudos hidrológicos e projetos específicos)
- Intervenções no canal para aumento da vazão (como redução da rugosidade do leito; ou drenagem, ou alteração de estruturas, demanda estudos hidrológicos e projetos específicos)
- Construção de piscinões (reservatórios de amortização) e/ou parques lineares e áreas de lazer (áreas de acumulação local)
- Proteção superficial das margens (recuperação e proteção vegetal)
- Implantação de Plano Preventivo de Defesa Civil e Planos de Contingência
- Implementação de sistema de previsão e alerta de cheias
- Serviço de limpeza e recuperação
- Construção de diques e polders
- Outra:

IDENTIFICAÇÃO E LOCALIZAÇÃO

Município: Cachoeira Paulista
Equipe: Mario Rubens, Mikhael
Latitude: 7500079

Longitude: 496168

Setor de Risco: CAP/020/001/DES/
Data: 21/12/2021
Datum: Sirgas 2000/UTM 23S

MOTIVO DA DESCARACTERIZAÇÃO DA ÁREA EM ANÁLISE

- | | |
|--|---|
| <input type="checkbox"/> Segurança Pública | <input checked="" type="checkbox"/> Descaracterização Hidrológica |
| <input type="checkbox"/> Acesso não autorizado | <input type="checkbox"/> Descaracterização Geológica |
| <input type="checkbox"/> Outro: | |

Observação: O processo de inundação não atinge moradias.



Área
CAP/020/001/DES

0 20 40 m
Datum: Sirgas 2000

1:1.500

~ Curvas de nível (5m)
- - - Áreas descaracterizadas

IDENTIFICAÇÃO E LOCALIZAÇÃO

Município: Cachoeira Paulista
Equipe: Mario Rubens, Mikhael
Latitude: 7498824

Longitude: 494637

Setor de Risco: CAP/021/001/DES/
Data: 03/01/2022
Datum: Sirgas 2000/UTM 23S

MOTIVO DA DESCARACTERIZAÇÃO DA ÁREA EM ANÁLISE

- | | |
|--|---|
| <input type="checkbox"/> Segurança Pública | <input checked="" type="checkbox"/> Descaracterização Hidrológica |
| <input type="checkbox"/> Acesso não autorizado | <input type="checkbox"/> Descaracterização Geológica |
| <input type="checkbox"/> Outro: | |

Observação: Processo de inundação afeta a ponte, acesso às moradias. Processo não afeta moradias.



Área
CAP/021/001/DES

1:1.000



- ~ Curvas de nível (5m)
- ▭ Áreas descaracterizadas

IDENTIFICAÇÃO E LOCALIZAÇÃO

Município: Cachoeira Paulista **Nome da área:** CAP/022 **Setor de Risco:** CAP/022/001/INU/R1/V1
Endereço: Rua Cecília Leopoldina Flaming **Bairro:** Quilombo
Condições de acesso: Livre para ambulância, ônibus e caminhões **Data:** 20/12/2021
Equipe: Mario Rubens, Mikhael **Latitude:** 7499200 **Longitude:** 490667 **Sirgas 2000/UTM 23S**
Município fronteira: Cachoeira Paulista 100%

CARACTERÍSTICAS DA ÁREA EM ANÁLISE
HIDROGRAFIA E HIDROLOGIA
CLIMA

Bacia hidrográfica: Paraíba do Sul **Área da microbacia (km²):** 209,32 **Pluviosid. média anual (mm):** 1450
Sub-compartimento Hidráulico: Região do Paraíba do Sul C **Vazão média do rio (m³/s²):** 0,63 **Temperat. média anual (°C):** 20
Sub-bacia: Ribeirão Passa-Vinte **Perfil da vertente:** Retilínea **Excedente hídrico anual (mm):** 600
Posição da sub-bacia em relação ao sub-compartimento: Média

PAISAGEM

Estágio de ocupação: Em consolidação (30-80%) **Tipo de cobertura da terra:** Solo exposto Outra:
 Mata Mata Ciliar Área impermeabilizada
 Silte arenoso Árvores Área desmatada Bananeiras
Classificação do solo: Medianamente compactado / Médio Arbustiva Rasteira Cultivo
Pedologia: Latossolos **Geologia:** Formação Resende

CARACTERÍSTICAS DO SETOR EM ANÁLISE
CARACTERÍSTICAS DO PROCESSO
HISTÓRICO DE EVENTOS DE INUNDAÇÃO

Tipo de processo: Inundação **Nível da inundação (m):** 1 Erosão Erosão laminar
 Enchente **Nível da enchente (m):** Solapamento Boçorocas
 Alagamento **Nível da alagamento (m):** Assoreamento Sulcos
 Enxurrada **Nível da enxurrada (m):** Não identificado Ravinas

Data dos Eventos:
2020
Nível de recorrência:
Mais de 2 ocorrências

Foram realizadas intervenções para mitigação? Não

De acordo com os relatos dos moradores as intervenções:

CARACTERÍSTICAS DA DRENAGEM ASSOCIADA

Tipo de Canal: Natural Retificado **Geometria do canal:** **Presença de:**
 Canalizado aberto Canalizado fechado **Alt. do talude marginal (m):** 2 Mata ciliar
 Margem com solo exposto Margem com vegetação **Larg. do canal (m):** 4 Lixo e entulho
 Margem impermeabilizada Via Pavimentada **Alt. da lâmina d'água (m):** 0,5 Não informado
 Via não pavimentada **Inclin. do talude marginal (m):** 60
Larg. da lâmina d'água (m): 2
Dist. do elemento em risco ao topo do talude marginal (m): 6 **Curv. do canal:** Pouco curvo (>0 a 60°)
Morf. do canal: Curvilíneo

Obs.:

INTERVENÇÕES NO CANAL

Barragem Travessia Captação d'água
 Piscinão Canalização aberta Dique
 Ponte Canalização fechada Não existe intervenção

Descrição:

CARACTERÍSTICAS DA OCUPAÇÃO

Densidade de ocupação: Baixa (< 30%)

INFRAESTRUTURA E SANEAMENTO

Tipo Construtivo (%):
Alvenaria: 100 Outros: 0
Madeira: 0
Padrão Alta - edificações exclusivamente com alvenaria e com estruturação (inclusive vigas e laje)
Construtivo:
Área (m²): 11976,31
Obs:

Abastecimento de água: Água encanada Poço/Cisterna/Cacimba Mina d'água Caminhão pipa Outro:
Destino do esgoto: Coleta de esgoto/encanado Fossa séptica Fossa rudimentar Esgoto a céu aberto Lançamento irregular em corpo hídrico Outro:
Sistema de Coleta de Lixo: Lixo Coletado Lixo Queimado Lixo Enterrado Coleta não observada

ANÁLISE DE RISCO

Grau de risco: R1 - Risco Baixo **Moradias:** Há moradias em risco? Sim **Vias de acesso (%):** Pavimentadas: 100
Vulnerabilidade: VO2 (Médio a bom padrão construtivo) **Nº de moradias:** 3 **Não pavimentadas:** 0
Periculosidade: PI2 (Baixa possibilidade de impacto) **Nº de moradores:** 10
Processo Hidrológico: PH2 (alta energia cinética)



Setor mapeado
CAP/022/001/INU/R1/V1

1:1.500

Datum: Sirgas 2000

● Identificação fotográfica	Grau de Risco para Inundação e Enxurrada
~ Curvas de nível (5m)	/// R1 - Risco Baixo
⊞ Área mapeada	Grau de Vulnerabilidade para Inundação e Enxurrada
	▭ V1 - Baixa

DOCUMENTAÇÃO FOTOGRÁFICA:



Foto: 1641227716277.jpg ID: 11

Visão geral da drenagem, Vista para jusante



Foto: 1641227847726.jpg ID: 12

Visão geral da drenagem, detalhe para intervenções no canal,



Foto: 1641227907230.jpg ID: 13

Imóveis afetados pelo processo



Foto: 1641228997822.jpg ID: 14

Imóveis afetados pelo processo

RECOMENDAÇÕES DE MEDIDAS ESTRUTURAIS E NÃO ESTRUTURAIS:

- Proteção superficial das margens (intervenções de pequeno porte; gabião, manta, impermeabilização asfáltica, solo-cimento, argamassa, tela ou outros métodos)
- Controle da drenagem superficial e erosão do solo (melhoria na infiltração, disciplinamento das águas, estabilização de taludes)
- Intervenções no canal para redução da vazão (recomposição do canal ou modificações na forma e trajeto; exige estudos hidrológicos e projetos específicos)
- Intervenções no canal para aumento da vazão (como redução da rugosidade do leito; ou drenagem, ou alteração de estruturas, demanda estudos hidrológicos e projetos específicos)
- Construção de piscinões (reservatórios de amortização) e/ou parques lineares e áreas de lazer (áreas de acumulação local)
- Proteção superficial das margens (recuperação e proteção vegetal)
- Implantação de Plano Preventivo de Defesa Civil e Planos de Contingência
- Implementação de sistema de previsão e alerta de cheias
- Serviço de limpeza e recuperação
- Construção de diques e polders
- Outra:

**SETORES LOCALIZADOS EM
MUNICÍPIOS LIMÍTROFES**

IDENTIFICAÇÃO E LOCALIZAÇÃO

Município: Canas **Nome da área:** CAN/001 **Setor de Risco:** CAN/001/001/INU/R2/V1
Endereço: Rua Santo Antônio **Bairro:** Caninhas
Condições de acesso: Livre para ambulância, ônibus e caminhões **Data:** 05/01/2022
Equipe: Mario Rubens, Mikhael **Latitude:** 7491489 **Longitude:** 495615 **Sirgas 2000/UTM 23S**
Município fronteira: Cachoeira Paulista 38.20%, Canas 61

CARACTERÍSTICAS DA ÁREA EM ANÁLISE
HIDROGRAFIA E HIDROLOGIA
CLIMA

Bacia hidrográfica: Paraíba do Sul **Área da microbacia (km²):** 991,13 **Pluviosid. média anual (mm):** 1450
Sub-compartimento Hidráulico: Região do Paraíba do Sul C **Vazão média do rio (m/s²):** 0,01 **Temperat. média anual (°C):** 20
Sub-bacia: Bacia Prioritária 07 **Perfil da vertente:** Retilínea **Excedente hídrico anual (mm):** 550
Posição da sub-bacia em relação ao sub-compartimento: Média

PAISAGEM

Estágio de ocupação: Em consolidação (30-80%) **Tipo de cobertura da terra:** Solo exposto Outra:
 Mata Mata Ciliar Área impermeabilizada
Composição granulométrica do solo: Árvores Área desmatada Bananeiras
Silte arenoso Arbustiva Rasteira Cultivo
Classificação do solo: Medianamente compactado / Médio **Pedologia:** Gleissolos **Geologia:** Unidade de Depósitos aluvionares

CARACTERÍSTICAS DO SETOR EM ANÁLISE
CARACTERÍSTICAS DO PROCESSO
HISTÓRICO DE EVENTOS DE INUNDAÇÃO

Tipo de processo: Inundação **Nível da inundação (m):** 0,7 Erosão Erosão laminar
 Enchente **Nível da enchente (m):** Solapamento Boçorocas
 Alagamento **Nível da alagamento (m):** Assoreamento Sulcos
 Enxurrada **Nível da enxurrada (m):** Não identificado Ravinas

Data dos Eventos:
2020
Nível de recorrência:
Mais de 2 ocorrências

Foram realizadas intervenções para mitigação? Não

De acordo com os relatos dos moradores as intervenções:

CARACTERÍSTICAS DA DRENAGEM ASSOCIADA

Tipo de Canal: Natural Retificado **Geometria do canal:** **Presença de:**
 Canalizado aberto Canalizado fechado **Alt. do talude marginal (m):** 2,5 Mata ciliar
 Margem com solo exposto Margem com vegetação **Larg. do canal (m):** 12 Lixo e entulho
 Margem impermeabilizada Via Pavimentada **Alt. da lâmina d'água (m):** 1 Não informado
 Via não pavimentada **Inclin. do talude marginal (m):** 40
Larg. da lâmina d'água (m): 7
Dist. do elemento em risco ao topo do talude marginal (m): 5 **Curv. do canal:** Pouco curvo (>0 a 60°)
Morf. do canal: Curvilíneo

Obs.:

INTERVENÇÕES NO CANAL

Barragem Travessia Captação d'água
 Piscinão Canalização aberta Dique
 Ponte Canalização fechada Não existe intervenção

Descrição:

CARACTERÍSTICAS DA OCUPAÇÃO

Densidade de ocupação: Baixa (< 30%)

INFRAESTRUTURA E SANEAMENTO

Tipo Construtivo (%):
Alvenaria: 100 Outros: 0
Madeira: 0
Padrão Alta - edificações exclusivamente com alvenaria e com estruturação (inclusive vigas e laje)
Construtivo:
Área (m²): 47641,11
Obs:

Abastecimento de água: Água encanada Poço/Cisterna/Cacimba Mina d'água Caminhão pipa Outro:
Destino do esgoto: Coleta de esgoto/encanado Fossa séptica Fossa rudimentar Esgoto a céu aberto Lançamento irregular em corpo hídrico Outro:
Sistema de Coleta de Lixo: Lixo Coletado Lixo Queimado Lixo Enterrado Coleta não observada

ANÁLISE DE RISCO

Grau de risco: R2 - Risco Médio **Moradias:** Há moradias em risco? Sim **Vias de acesso (%):** Pavimentadas: 50
Vulnerabilidade: VO2 (Médio a bom padrão construtivo) **Nº de moradias:** 7 **Não pavimentadas:** 50
Periculosidade: PI1 (Alta possibilidade de impacto) **Nº de moradores:** 25
Processo Hidrológico: PH2 (alta energia cinética)



Setor mapeado
CAN/001/001/INU/R2/V1

1:2.000

Datum: Sirgas 2000

- Identificação fotográfica
- Curvas de nível (5m)
- Área mapeada

Grau de Risco para Inundação e Enxurrada

- R2 - Risco Médio

Grau de Vulnerabilidade para Inundação e Enxurrada

- V1 - Baixa

DOCUMENTAÇÃO FOTOGRÁFICA:



Foto: 1641404507078.jpg ID: 11
detalhe para intervenções no canal, Barragem



Foto: 1641404757855.jpg ID: 12
Detalhe para marca de água,



Foto: 1641404594332.jpg ID: 13
Visão geral da área, Imóveis afetados pelo processo



Foto: 1641404798133.jpg ID: 14
Visão geral da drenagem,



Foto: 1641404840824.jpg ID: 15
Visão geral da drenagem,

RECOMENDAÇÕES DE MEDIDAS ESTRUTURAIS E NÃO ESTRUTURAIS:

- Proteção superficial das margens (intervenções de pequeno porte; gabião, manta, impermeabilização asfáltica, solo-cimento, argamassa, tela ou outros métodos)
- Controle da drenagem superficial e erosão do solo (melhoria na infiltração, disciplinamento das águas, estabilização de taludes)
- Intervenções no canal para redução da vazão (recomposição do canal ou modificações na forma e trajeto; exige estudos hidrológicos e projetos específicos)
- Intervenções no canal para aumento da vazão (como redução da rugosidade do leito; ou drenagem, ou alteração de estruturas, demanda estudos hidrológicos e projetos específicos)
- Construção de piscinões (reservatórios de amortização) e/ou parques lineares e áreas de lazer (áreas de acumulação local)
- Proteção superficial das margens (recuperação e proteção vegetal)
- Implantação de Plano Preventivo de Defesa Civil e Planos de Contingência
- Implementação de sistema de previsão e alerta de cheias
- Serviço de limpeza e recuperação
- Construção de diques e polders
- Outra: