

IDENTIFICAÇÃO E LOCALIZAÇÃO

**Município:** Cunha **Nome da área:** CUN/001 **Setor de Risco:** CUN/001/001/INU/R2/V1  
**Endereço:** Rua Plínio Pereira Coelho **Bairro:** Centro  
**Condições de acesso:** Livre para ambulância, ônibus e caminhões **Data:** 04/04/2022  
**Equipe:** Leonardo Dias, Mario Rubens **Latitude:** 7448318 **Longitude:** 504685 **Sirgas 2000/UTM 23S**  
**Município fronteira:** Cunha 100%

CARACTERÍSTICAS DA ÁREA EM ANÁLISE

HIDROGRAFIA E HIDROLOGIA

**Bacia hidrográfica:** Paraíba do Sul **Área da microbacia (km<sup>2</sup>):** 2.707,05 **Pluviosid. média anual (mm):** 1500  
**Sub-compartimento Hidráulico:** **Vazão média do rio (m/s<sup>2</sup>):** 0,11 **Temperat. média anual (°C):** 18  
Região das Cabeceiras A **Perfil da vertente:** Côncava **Excedente hídrico anual (mm):** 650  
**Sub-bacia:** Rio Paraitinga **Posição da sub-bacia em relação ao sub-compartimento:** Alta

CLIMA

PAISAGEM

**Estágio de ocupação:** Em consolidação (30-80%) **Tipo de cobertura da terra:**  Solo exposto  Outra:  
**Composição granulométrica do solo:**  Mata  Mata Ciliar  Área impermeabilizada  
Areia siltosa  Árvores  Área desmatada  Bananeiras  
**Classificação do solo:** Pouco compacto / Mole  Arbustiva  Rasteira  Cultivo  
**Pedologia:** Área Urbana **Geologia:** Complexo Embu, unidade paragnáissica

CARACTERÍSTICAS DO SETOR EM ANÁLISE

CARACTERÍSTICAS DO PROCESSO

**Tipo de processo:**  Inundação **Nível da inundação (m):** 1  Erosão **Tipos de processo erosivo:**  Erosão laminar  
 Enchente **Nível da enchente (m):**  Solapamento  Boçorocas  
 Alagamento **Nível da alagamento (m):**  Assoreamento  Sulcos  
 Enxurrada **Nível da enxurrada (m):**  Não identificado  Ravinas

HISTÓRICO DE EVENTOS DE  
INUNDAÇÃO

**Data dos Eventos:**  
2010, 2021  
**Nível de recorrência:**  
Mais de 2 ocorrências

Foram realizadas intervenções para mitigação? Sim

De acordo com os relatos dos moradores as intervenções: Não houve tempo suficiente para definir

CARACTERÍSTICAS DA DRENAGEM ASSOCIADA

**Tipo de Canal:**  Natural  Retificado **Geometria do canal:** **Presença de:**  
 Canalizado aberto  Canalizado fechado **Alt. do talude marginal (m):** 2  Mata ciliar  
 Margem com solo exposto  Margem com vegetação **Larg. do canal (m):** 7  Lixo e entulho  
 Margem impermeabilizada  Via Pavimentada **Alt. da lâmina d'água (m):** 0,5  Não informado  
 Via não pavimentada **Inclin. do talude marginal (m):** 70  
**Dist. do elemento em risco ao topo do talude marginal (m):** 1 **Curv. do canal:** Pouco curvo (>0 a 60°) **Larg. da lâmina d'água (m):** 1,5  
**Morf. do canal:** Curvilíneo

Obs.:

INTERVENÇÕES NO CANAL

Barragem  Travessia  Captação d'água  
 Piscinão  Canalização aberta  Dique  
 Ponte  Canalização fechada  Não existe intervenção

Descrição:

CARACTERÍSTICAS DA OCUPAÇÃO

**Densidade de ocupação:** Alta (> 70%)

**Tipo Construtivo (%):**

Alvenaria: 100 Outros: 0

Madeira: 0

**Padrão** Alta - edificações exclusivamente com

**Constru-** alvenaria e com estruturação (inclusive  
**tivo:** vigas e laje)

**Área (m<sup>2</sup>):** 20242,24

Obs:

INFRAESTRUTURA E SANEAMENTO

**Abastecimento de água:**

Água encanada  
 Poço/Cisterna/Cacimba  
 Mina d'água  
 Caminhão pipa  
 Outro:

**Destino do esgoto:**

Coleta de  
esgoto/encanado  
 Fossa séptica  
 Fossa rudimentar  
 Esgoto a céu aberto  
 Lançamento irregular  
em corpo hídrico  
 Outro:

**Sistema de Coleta de Lixo**

Lixo Coletado  
 Lixo Queimado  
 Lixo Enterrado  
 Coleta não observada

ANÁLISE DE RISCO

**Grau de risco:** R2 - Risco Médio

**Vulnerabilidade:** VO2 (Médio a bom padrão construtivo)

**Periculosidade:** PI1 (Alta possibilidade de impacto)

**Processo Hidrológico:** PH2 (alta energia cinética)

**Moradias:**

Há moradias em risco? Sim

**Nº de moradias:** 45

**Nº de moradores:** 139

**Vias de acesso (%):**

Pavimentadas: 100

Não pavimentadas: 0

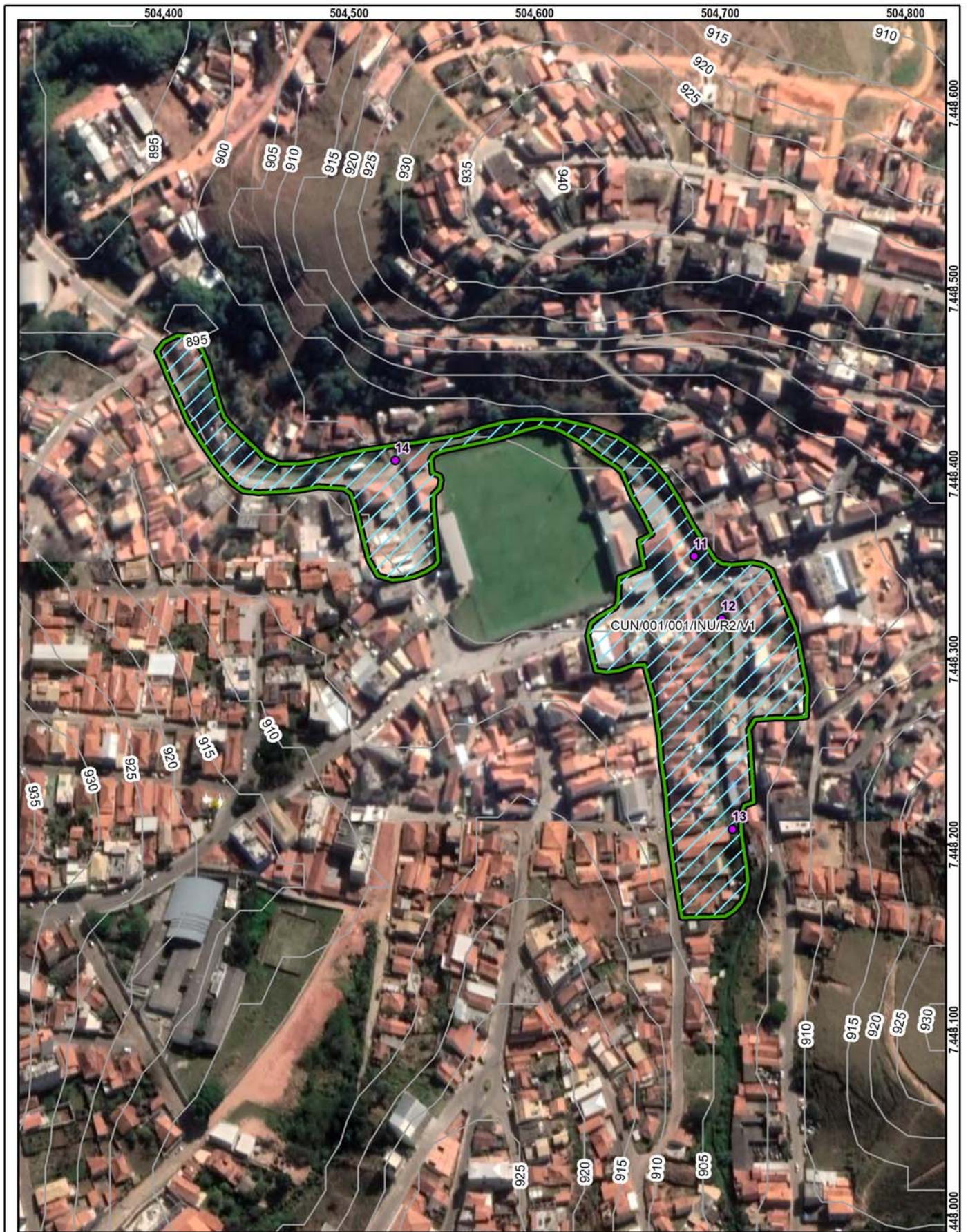

**Setor mapeado**  
**CUN/001/001/INU/R2/V1**

0 37,5 75 m  
Datum: Sirgas 2000

1:2.500

● Identificação fotográfica

~ Curvas de nível (5m)

⊞ Área mapeada

**Grau de Risco para Inundação e Enxurrada**

▨ R2 - Risco Médio

**Grau de Vulnerabilidade para Inundação e Enxurrada**

▭ V1 - Baixa

**DOCUMENTAÇÃO FOTOGRÁFICA:**



Foto: 1649094865899.jpg ID: 11  
Imóveis afetados pelo processo



Foto: 1649095530048.jpg ID: 12  
Visão geral da área



Foto: 1649095792878.jpg ID: 13  
Detalhe para marca de água



Foto: 1649095848863.jpg ID: 14  
Detalhe do canal

RECOMENDAÇÕES DE MEDIDAS ESTRUTURAIS E NÃO ESTRUTURAIS:

- Proteção superficial das margens (intervenções de pequeno porte; gabião, manta, impermeabilização asfáltica, solo-cimento, argamassa, tela ou outros métodos)
- Controle da drenagem superficial e erosão do solo (melhoria na infiltração, disciplinamento das águas, estabilização de taludes)
- Intervenções no canal para redução da vazão (recomposição do canal ou modificações na forma e trajeto; exige estudos hidrológicos e projetos específicos)
- Intervenções no canal para aumento da vazão (como redução da rugosidade do leito; ou drenagem, ou alteração de estruturas, demanda estudos hidrológicos e projetos específicos)
- Construção de piscinões (reservatórios de amortização) e/ou parques lineares e áreas de lazer (áreas de acumulação local)
- Proteção superficial das margens (recuperação e proteção vegetal)
- Implantação de Plano Preventivo de Defesa Civil e Planos de Contingência
- Implementação de sistema de previsão e alerta de cheias
- Serviço de limpeza e recuperação
- Construção de diques e polders
- Outra:

IDENTIFICAÇÃO E LOCALIZAÇÃO

**Município:** Cunha **Nome da área:** CUN/002 **Setor de Risco:** CUN/002/001/ESC/SM/V2  
**Equipe:** Leonardo Dias, Mario Rubens **Latitude:** 7448478 **Longitude:** 504534 **Sirgas 2000/ UTM 23S Data:** 05/04/2022  
**Endereço:** Rua Crispim Mariano Leite, Centro **Condições da via/Tipo de pavimentação:** Pavimentada  
**Condições de acesso:** Livre para ambulância, ônibus e caminhões/ Asfalto **Município Fronteira:** Cunha 100%

CARACTERÍSTICAS DA ÁREA EM ANÁLISE

PAISAGEM

CLIMA

**Vegetação:** Arbustiva, Área impermeabilizada, Árvores, Bananeiras, Mata, Rasteira, Solo exposto **Perfil predominante das vertentes:** **Pluviosidade média anual (mm):** 1.500  
**Perfil vertical:** Côncavo **Temperat. média anual (°C):** 18  
**Perfil horizontal:** Divergente **Excedente hídrico anual (mm):** 650  
**Cobertura superficial:** Colúvio, Estruturas favoráveis/desfavoráveis à estabilidade, Rocha alterada, Saprolito, Solo desenvolvido, Solo pouco desenvolvido **Inclinação média (°):** 16,84  
**Altura máx. da encosta (m):** 150  
**Declividade da encosta:** Baixa (0° - 30°)  
**Pedologia:** Área Urbana  
**Forma de relevo:** Domínio de colinas dissecadas e morros baixos  
**Estágio de Ocupação:** Consolidada (>80%)

CARACTERÍSTICAS DO SETOR EM ANÁLISE

**Posição na encosta:**  Topo  Base  Talvegue  Ao longo da encosta  Meia-Encosta  
**Declividade da encosta:** Baixa (0° - 30°) **Altura máxima da encosta (m):** 40 **Inclinação média (°):** 16  
**Perfil predominante das vertentes:** **Perfil vertical:** Convexo **Perfil horizontal:** Divergente

CONDICIONANTES

**CONSTRUÇÃO** **Estágio de Ocupação:** Em consolidação (30-80%) **Padrão Construtivo:**  
**Tipo construção (%):** **Densidade ocupação:** Média (30 - 70%) Alto - edificações exclusivamente com alvenaria e com estruturação (inclusive vigas e laje)  
**Alvenaria:** 100 **Área (m²):** 9207,48  
**Madeira:** 0 **Obs.:**  
**Outros:** 0  
**Outros descrição:**

MATERIAIS

**Material predominante:** **Rocha:** **Solo:**  
 Colúvio. Esp (m):  Sedimentos terciários arenosos  Residual  Transportado  
 Aluvião. Esp (m):  Sedimentos terciários argilosos **Tipo do material transportado:**  
 Saprolito. Esp (m):  Granitóide, Gnaise em Migmatito  Colúvio  Depósito antrópico  Tálus  
 Rocha alterada  Quartzito **Composição:** Areia siltosa  
 Rocha sã  Metassedimentar **Tipo de solo:** Medianamente compactado / Médio  
 Tálus. Esp (m):  Outro **Saturação do solo:** Solo úmido, sem surgência de água  
 Solo desenvolvido. Esp (m): 2  Não observado  
 Solo pouco desenvolvido. Esp (m): 4 **Descrição da rocha:**  
 Estruturas favoráveis/desfavoráveis à estabilidade

GEOMETRIA

**Taludes Naturais:** **Distância predominante da moradia (m):** **Perfil predominante da vertente:** Retilíneo  
Altura máxima (m): 10 ao Topo do talude: 1 **Obs. talude natural:**  
Inclinação (°): 15 à Base do talude:  
 **Taludes de Corte:** **Distância predominante da moradia (m):** **Obs. talude de corte:**  
Altura máxima (m): 6 ao Topo do talude:  
Inclinação (°): 70 à Base do talude: 1,5 **Obs. talude de aterro:**  
 **Taludes de Aterro:** **Distância predominante da moradia (m):**  
Tipo de talude: ao Topo do talude:  
Altura máxima(m): à Base do talude:  
Inclinação (°):  
**Depósito antrópico - material predominante:**  
 Terra  Lixo Espessura (m):  
 Entulho  Outros Volume (m³):  
**Descrição:**  
**Posição sobre o substrato:** **Tipo de substrato:**  
 Topo  Meia encosta  Talude natural  Talude de aterro  
 Base  Talude de corte  Talude marginal

**Parede Rochosa:** **Distância predominante da moradia (m):** **Perfil predominante da vertente**  
 Altura máxima (m): ao Topo do talude: **Obs.:**  
 Inclinação (°): à Base do talude:

**ESTRUTURAS**

Estrutura em solo/rocha:  
 Medidas estruturais solo/rocha:  
 Nº de família de juntas:  
 Densidade de juntas (espaçamento):  
 Direção do mergulho estrutura/talude:

**Matacões** Dimensão aproximada (m<sup>2</sup>):  
**Descrição:** **Distribuição espacial:**  
 Angularoso  Disperso  
 Pouco arredondado  Concentrado na base  
 Arredondado  Concentrado na meia encosta  
 Concentrado no topo

**VEGETAÇÃO**

Mata  Rasteira  Área desmatada  Bananeiras  Mata Ciliar  Outra:  
 Árvores  Arbustiva  Solo exposto  Área Impermeabilizada  Cultivo

**Obs.:**

**DRENAGEM E SANEAMENTO**

**Água:**  Concentração de água em superfície (Enxurrada)  Lançamento de águas servidas em superfície  Drenagens naturais  Não observado

**Coleta de lixo:**  Coletado  Queimado  Enterrado  Não observado

**Vazamento de tubulação:**  Água  Esgoto  Não há vazamento  Não observado

**Abastecimento:**  Água encanada  Poço cisterna/cacimba  Mina d'água  Caminhão pipa  Outro:

**Destino do esgoto:**  Fossa séptica  Fossa rudimentar  Canalizado  Céu aberto  Lançamento irregular  Outro:

**Sistema de Drenagem Superficial:** Precário **Posição mina d'água:**

**Obs.:**

**EVIDÊNCIAS DE MOVIMENTAÇÃO**

Trincas no terreno. Freq.:  Feições erosivas em talude. Freq.: Baixa  
 Trincas em muros. Freq.:  Muros e paredes embarrigados. Freq.:  
 Trincas na moradia. Freq.:  Árvores, postes, muros inclinados. Freq.:  
 Degraus de abatimento. Freq.:  Cicatrizes de escorregamento. Freq.:  
 Depósitos de corrida. Freq.:  Depósitos de escorregamento. Freq.:  
 Nenhuma

**Ocorreu escorregamento antes? Não**  
**Volume mobilizado (m<sup>3</sup>):**  
**Alcance a partir da base (m):**  
**Data da ocorrência:**  
**Hora da ocorrência:**

**Obs.:**

**PROCESSOS DE INSTABILIZAÇÃO**

Ocorrido  Esperado  Não esperado **Obs.:**

**OCORRIDOS**

**Escorregamento:**  Planar raso  Circular/Rotacional  Cunha  Rolamento de blocos  Tombamento de blocos

Rastejo  Corridas  Queda de blocos  Desplacamento de blocos  Rolamento de matacão

**Erosão:**  Laminar  Solapamento  Sulco  Outro tipo:  Ravina  Boçoroca

**Local da ocorrência do processo:**  Talude natural  Talude de corte  Talude de aterro  Talude marginal  Depósito antrópico em encosta

**ESPERADOS**

**Escorregamento:**  Planar raso  Circular/Rotacional  Cunha  Rolamento de blocos  Tombamento de blocos

Rastejo  Corridas  Queda de blocos  Desplacamento de blocos  Rolamento de matacão

**Erosão:**  Laminar  Sulco  Outro tipo:

**Local da ocorrência do processo:**  Talude natural  Talude de corte  Talude de aterro  Talude marginal  Depósito antrópico em encosta

**ANÁLISE DE RISCO**

Grau de risco: R2 - Médio **Nº de moradias em risco:** 14 **Nº de moradores em risco:** 42  
 Perigo: P2 - Médio **Vulnerabilidade:** V2 - Moderada

**Obs.:**



**Setor mapeado**  
**CUN/002/001/ESC/SM/V2**

0 20 40 m

Datum: Sirgas 2000

1:1.500

- Identificação fotográfica
- Curvas de nível (5m)
- Setores Adjacentes
- Área mapeada

- Grau de Risco para Escorregamento**
- SM - Setor de Monitoramento
- Grau de Vulnerabilidade para Escorregamento**
- V2 - Moderada

**DOCUMENTAÇÃO FOTOGRÁFICA:**



Foto: 1649159702950.jpg ID: 11  
Visão geral do setor



Foto: 1649167226447.jpg ID: 12  
Visão geral do setor



Foto: 1649167371490.jpg ID: 13  
Visão geral do setor



Foto: 1649167405281.jpg ID: 14  
Visão geral do setor



IDENTIFICAÇÃO E LOCALIZAÇÃO

**Município:** Cunha **Nome da área:** CUN/002 **Setor de Risco:** CUN/002/002/ESC/R3/V1  
**Equipe:** Leonardo Dias, Mario Rubens **Latitude:** 7448486 **Longitude:** 504637 **Sirgas 2000/ UTM 23S Data:** 05/04/2022  
**Endereço:** Rua Benedito Guido, Alto do Gouveia **Condições da via/Tipo de pavimentação:** Pavimentada  
**Condições de acesso:** Livre para ambulância, ônibus e caminhões/ Asfalto **Município Fronteira:** Cunha 100%

CARACTERÍSTICAS DA ÁREA EM ANÁLISE

PAISAGEM

**Vegetação:** Arbustiva, Área impermeabilizada, Árvores, Bananeiras, Mata, Rasteira, Solo exposto  
**Cobertura superficial:** Colúvio, Estruturas favoráveis/desfavoráveis à estabilidade, Rocha alterada, Saprolito, Solo desenvolvido, Solo pouco desenvolvido

**Perfil predominante das vertentes:**  
**Perfil vertical:** Côncavo  
**Perfil horizontal:** Divergente  
**Inclinação média (°):** 16,84  
**Altura máx. da encosta (m):** 150  
**Declividade da encosta:** Baixa (0° - 30°)  
**Pedologia:** Área Urbana

**CLIMA**  
**Pluviosidade média anual (mm):** 1.500  
**Temperat. média anual (°C):** 18  
**Excedente hídrico anual (mm):** 650

**Geologia:** Complexo Embu, unidade paragnáissica

**Forma de relevo:** Domínio de colinas dissecadas e morros baixos  
**Estágio de Ocupação:** Consolidada (>80%)

CARACTERÍSTICAS DO SETOR EM ANÁLISE

**Posição na encosta:**  Topo  Base  Talvegue  Ao longo da encosta  Meia-Encosta  
**Declividade da encosta:** Baixa (0° - 30°) **Altura máxima da encosta (m):** 40 **Inclinação média (°):** 16  
**Perfil predominante das vertentes:** **Perfil vertical:** Convexo **Perfil horizontal:** Divergente

CONDICIONANTES

CONSTRUÇÃO

**Tipo construção (%):**

Alvenaria: 100

Madeira: 0

Outros: 0

Outros descrição:

**Estágio de Ocupação:** Em consolidação (30-80%)

**Densidade ocupação:** Média (30 - 70%)

**Área (m²):** 1795,5

**Obs.:**

**Padrão Construtivo:**

Alto - edificações exclusivamente com alvenaria e com estruturação (inclusive vigas e laje)

MATERIAIS

**Material predominante:**

Colúvio. Esp (m):

Aluvião. Esp (m):

Saprolito. Esp (m):

Rocha alterada

Rocha sã

Tálus. Esp (m):

Solo desenvolvido. Esp (m): 1

Solo pouco desenvolvido. Esp (m): 3

Estruturas favoráveis/desfavoráveis à estabilidade

**Rocha:**

Sedimentos terciários arenosos

Sedimentos terciários argilosos

Granitóide, Gnaiss em Migmatito

Quartzito

Metassedimentar

Outro

Não observado

**Descrição da rocha:** Gnaiss

**Solo:**

Residual  Transportado

**Tipo do material transportado:**

Colúvio  Depósito antrópico  Tálus

**Composição:** Areia siltosa

**Tipo de solo:** Medianamente compactado / Médio

**Saturação do solo:** Solo úmido, sem surgência de água

GEOMETRIA

**Taludes Naturais:**

Altura máxima (m):

Inclinação (°):

**Taludes de Corte:**

Altura máxima (m): 5

Inclinação (°): 80

**Taludes de Aterro:**

Tipo de talude:

Altura máxima(m):

Inclinação (°):

**Distância predominante da moradia (m):**

ao Topo do talude:

à Base do talude:

**Distância predominante da moradia (m):**

ao Topo do talude: 1

à Base do talude:

**Distância predominante da moradia (m):**

ao Topo do talude:

à Base do talude:

**Perfil predominante da vertente:**

**Obs. talude natural:**

**Obs. talude de corte:**

**Obs. talude de aterro:**

**Depósito antrópico - material predominante:**

Terra

Lixo

Espessura (m):

Entulho

Outros

Volume (m³):

**Descrição:**

**Posição sobre o substrato:**

Topo

Meia encosta

Base

**Tipo de substrato:**

Talude natural

Talude de aterro

Talude de corte

Talude marginal

**Parede Rochosa:** **Distância predominante da moradia (m):** **Perfil predominante da vertente**  
 Altura máxima (m): ao Topo do talude: **Obs.:**  
 Inclinação (°): à Base do talude:

**ESTRUTURAS**

Estrutura em solo/rocha:  
 Medidas estruturais solo/rocha:  
 Nº de família de juntas:  
 Densidade de juntas (espaçamento):  
 Direção do mergulho estrutura/talude:

**Matacões** Dimensão aproximada (m<sup>2</sup>):  
**Descrição:** **Distribuição espacial:**  
 Angularoso  Disperso  
 Pouco arredondado  Concentrado na base  
 Arredondado  Concentrado na meia encosta  
 Concentrado no topo

**VEGETAÇÃO**

Mata  Rasteira  Área desmatada  Bananeiras  Mata Ciliar  Outra:  
 Árvores  Arbustiva  Solo exposto  Área Impermeabilizada  Cultivo

**Obs.:**

**DRENAGEM E SANEAMENTO**

**Água:**  Concentração de água em superfície (Enxurrada)  Lançamento de águas servidas em superfície  Drenagens naturais  Não observado  
**Coleta de lixo:**  Coletado  Queimado  Enterrado  Não observado  
**Vazamento de tubulação:**  Água  Esgoto  Não há vazamento  Não observado  
**Abastecimento:**  Água encanada  Poço cisterna/cacimba  Mina d'água  Caminhão pipa  Outro:  
**Destino do esgoto:**  Fossa séptica  Fossa rudimentar  Canalizado  Céu aberto  Lançamento irregular  Outro:  
**Sistema de Drenagem Superficial:** Precário **Posição mina d'água:**  
**Obs.:**

**EVIDÊNCIAS DE MOVIMENTAÇÃO**

Trincas no terreno. Freq.:  Feições erosivas em talude. Freq.: Alta  
 Trincas em muros. Freq.:  Muros e paredes embarrigados. Freq.:  
 Trincas na moradia. Freq.:  Árvores, postes, muros inclinados. Freq.:  
 Degraus de abatimento. Freq.:  Cicatrizes de escorregamento. Freq.: Média  
 Depósitos de corrida. Freq.:  Depósitos de escorregamento. Freq.:  
 Nenhuma  
**Ocorreu escorregamento antes? Sim**  
**Volume mobilizado (m<sup>3</sup>): 20**  
**Alcance a partir da base (m): 3**  
**Data da ocorrência: 2010**  
**Hora da ocorrência:**  
**Obs.:**

**PROCESSOS DE INSTABILIZAÇÃO**

**Ocorrido**  **Esperado**  **Não esperado** **Obs.:**

**OCORRIDOS**

**Escorregamento:**  Planar raso  Circular/Rotacional  Cunha  Rolamento de blocos  Tombamento de blocos  
 Rastejo  Corridas  Queda de blocos  Desplacamento de blocos  Rolamento de matacão  
**Erosão:**  Laminar  Sulco  Ravina  Boçoroca  Solapamento  Outro tipo:  
**Local da ocorrência do processo:**  Talude natural  Talude de corte  Talude de aterro  Talude marginal  Depósito antrópico em encosta

**ESPERADOS**

**Escorregamento:**  Planar raso  Circular/Rotacional  Cunha  Rolamento de blocos  Tombamento de blocos  
 Rastejo  Corridas  Queda de blocos  Desplacamento de blocos  Rolamento de matacão  
**Erosão:**  Laminar  Sulco  Outro tipo:  
**Local da ocorrência do processo:**  Talude natural  Talude de corte  Talude de aterro  Talude marginal  Depósito antrópico em encosta

**ANÁLISE DE RISCO**

Grau de risco: R3 - Alto Nº de moradias em risco: 6 Nº de moradores em risco: 18  
 Perigo: P3 - Alto Vulnerabilidade: V1 - Baixa  
**Obs.:**

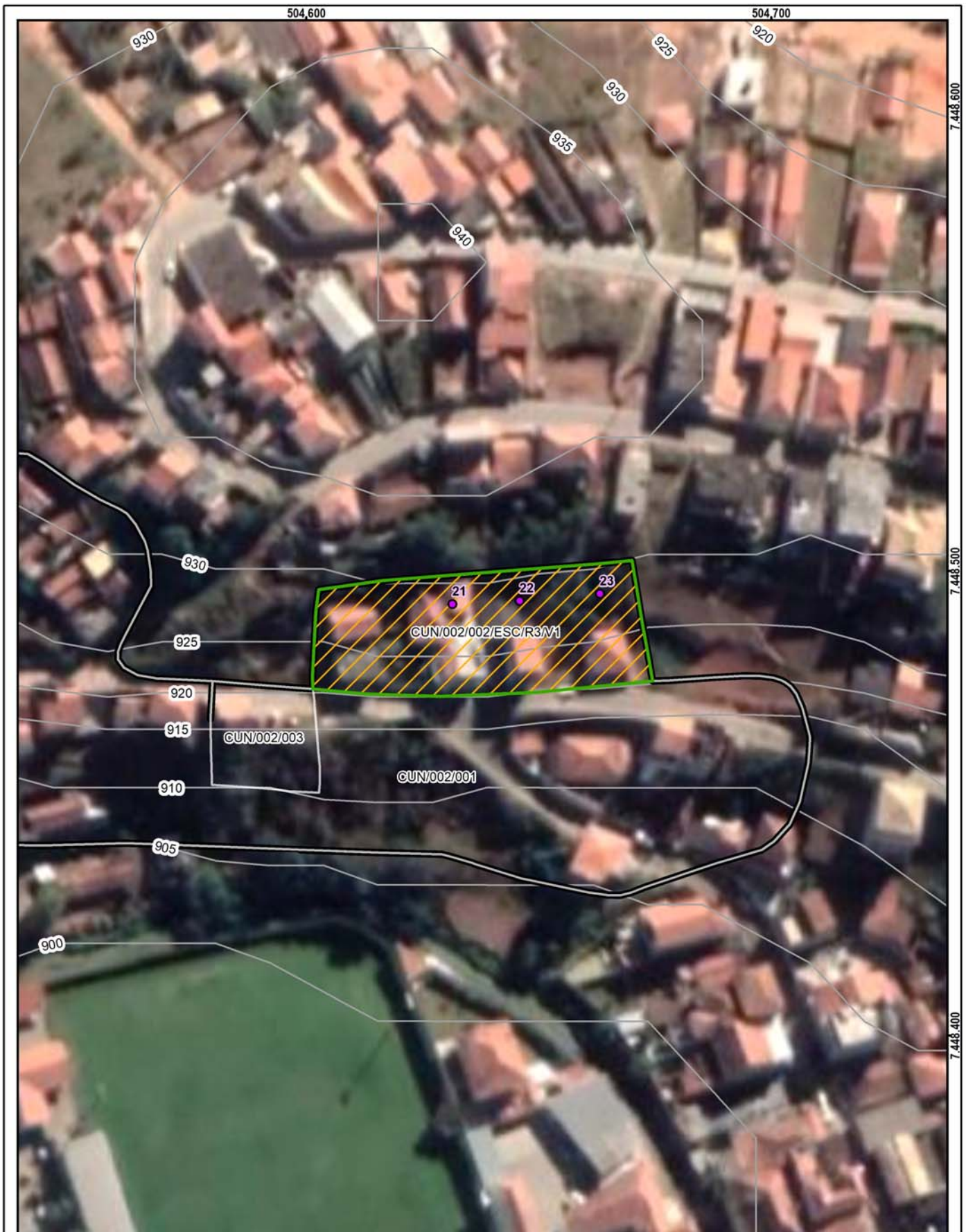

**Setor mapeado**  
CUN/002/002/ESC/R3/V1

0 15 30 m  
Datum: Sirgas 2000

1:1.000

- Identificação fotográfica
- Curvas de nível (5m)
- Setores Adjacentes
- Área mapeada

**Grau de Risco para Escorregamento**

R3 - Alto

**Grau de Vulnerabilidade para Escorregamento**

V1 - Baixa

**DOCUMENTAÇÃO FOTOGRÁFICA:**



Foto: 1649167494021.jpg ID: 21

Formação de processo erosivo, Moradia sujeita a risco de escorregamento, Presença de cicatriz de escorregamento pretérito



Foto: 1649167595222.jpg ID: 22

Formação de processo erosivo, Moradia sujeita a risco de escorregamento, Presença de cicatriz de escorregamento pretérito, Talude de corte com solo exposto



Foto: 1649167659832.jpg ID: 23

Formação de processo erosivo, Moradia sujeita a risco de escorregamento, Talude de corte com solo exposto

IDENTIFICAÇÃO E LOCALIZAÇÃO

**Município:** Cunha **Nome da área:** CUN/002 **Setor de Risco:** CUN/002/003/ESC/R3/V1  
**Equipe:** Leonardo Dias, Mario Rubens **Latitude:** 7448462 **Longitude:** 504591 **Sirgas 2000/ UTM 23S Data:** 05/04/2022  
**Endereço:** Rua Benedito Guido, Alto do Gouveia **Condições da via/Tipo de pavimentação:** Pavimentada  
**Condições de acesso:** Livre para ambulância, ônibus e caminhões/ Asfalto **Município Fronteira:** Cunha 100%

CARACTERÍSTICAS DA ÁREA EM ANÁLISE

PAISAGEM

**Vegetação:** Arbustiva, Área impermeabilizada, Árvores, Bananeiras, Mata, Rasteira, Solo exposto  
**Cobertura superficial:** Colúvio, Estruturas favoráveis/desfavoráveis à estabilidade, Rocha alterada, Saprolito, Solo desenvolvido, Solo pouco desenvolvido

**Perfil predominante das vertentes:**  
**Perfil vertical:** Côncavo  
**Perfil horizontal:** Divergente  
**Inclinação média (°):** 16,84  
**Altura máx. da encosta (m):** 150  
**Declividade da encosta:** Baixa (0° - 30°)  
**Pedologia:** Área Urbana

CLIMA

**Pluviosidade média anual (mm):** 1.500  
**Temperat. média anual (°C):** 18  
**Excedente hídrico anual (mm):** 650

**Geologia:** Complexo Embu, unidade paragnáissica

**Forma de relevo:** Domínio de colinas dissecadas e morros baixos  
**Estágio de Ocupação:** Consolidada (>80%)

CARACTERÍSTICAS DO SETOR EM ANÁLISE

**Posição na encosta:**  Topo  Base  Talvegue  Ao longo da encosta  Meia-Encosta  
**Declividade da encosta:** Baixa (0° - 30°) **Altura máxima da encosta (m):** 40 **Inclinação média (°):** 16  
**Perfil predominante das vertentes:** **Perfil vertical:** Convexo **Perfil horizontal:** Divergente

CONDICIONANTES

CONSTRUÇÃO

**Tipo construção (%):**

Alvenaria: 100

Madeira: 0

Outros: 0

Outros descrição:

**Estágio de Ocupação:** Em consolidação (30-80%)

**Densidade ocupação:** Média (30 - 70%)

**Área (m²):** 508,56

**Obs.:**

**Padrão Construtivo:**

Alto - edificações exclusivamente com alvenaria e com estruturação (inclusive vigas e laje)

MATERIAIS

**Material predominante:**

Colúvio. Esp (m):

Aluvião. Esp (m):

Saprolito. Esp (m):

Rocha alterada

Rocha sã

Tálus. Esp (m):

Solo desenvolvido. Esp (m): 2

Solo pouco desenvolvido. Esp (m): 3

Estruturas favoráveis/desfavoráveis à estabilidade

**Rocha:**

Sedimentos terciários arenosos

Sedimentos terciários argilosos

Granitóide, Gnaiss em Migmatito

Quartzito

Metassedimentar

Outro

Não observado

**Descrição da rocha:**

**Solo:**

Residual  Transportado

**Tipo do material transportado:**

Colúvio  Depósito antrópico  Tálus

**Composição:** Areia siltosa

**Tipo de solo:** Medianamente compactado / Médio

**Saturação do solo:** Solo úmido, sem surgência de água

GEOMETRIA

**Taludes Naturais:**

Altura máxima (m):

Inclinação (°):

**Taludes de Corte:**

Altura máxima (m): 5

Inclinação (°): 90

**Taludes de Aterro:**

Tipo de talude:

Altura máxima(m):

Inclinação (°):

**Distância predominante da moradia (m):**

ao Topo do talude:

à Base do talude:

**Distância predominante da moradia (m):**

ao Topo do talude: 4

à Base do talude:

**Distância predominante da moradia (m):**

ao Topo do talude:

à Base do talude:

**Perfil predominante da vertente:**

**Obs. talude natural:**

**Obs. talude de corte:**

**Obs. talude de aterro:**

**Depósito antrópico - material predominante:**

Terra

Lixo

Espessura (m):

Entulho

Outros

Volume (m³):

**Descrição:**

**Posição sobre o substrato:**

Topo

Meia encosta

Base

**Tipo de substrato:**

Talude natural

Talude de aterro

Talude de corte

Talude marginal

**Parede Rochosa:** **Distância predominante da moradia (m):** **Perfil predominante da vertente**  
 Altura máxima (m): ao Topo do talude: **Obs.:**  
 Inclinação (°): à Base do talude:

**ESTRUTURAS**

Estrutura em solo/rocha:  
 Medidas estruturais solo/rocha:  
 Nº de família de juntas:  
 Densidade de juntas (espaçamento):  
 Direção do mergulho estrutura/talude:

**Matacões** Dimensão aproximada (m<sup>2</sup>):  
**Descrição:** **Distribuição espacial:**  
 Angularoso  Disperso  
 Pouco arredondado  Concentrado na base  
 Arredondado  Concentrado na meia encosta  
 Concentrado no topo

**VEGETAÇÃO**

Mata  Rasteira  Área desmatada  Bananeiras  Mata Ciliar  Outra:  
 Árvores  Arbustiva  Solo exposto  Área Impermeabilizada  Cultivo

**Obs.:**

**DRENAGEM E SANEAMENTO**

**Água:**  Concentração de água em superfície (Enxurrada)  Lançamento de águas servidas em superfície  Drenagens naturais  Não observado  
**Coleta de lixo:**  Coletado  Queimado  Enterrado  Não observado  
**Vazamento de tubulação:**  Água  Esgoto  Não há vazamento  Não observado  
**Abastecimento:**  Água encanada  Poço cisterna/cacimba  Mina d'água  Caminhão pipa  Outro:  
**Destino do esgoto:**  Fossa séptica  Fossa rudimentar  Canalizado  Céu aberto  Lançamento irregular  Outro:  
**Sistema de Drenagem Superficial:** Inexistente **Posição mina d'água:**  
**Obs.:**

**EVIDÊNCIAS DE MOVIMENTAÇÃO**

Trincas no terreno. Freq.:  Feições erosivas em talude. Freq.: Baixa  
 Trincas em muros. Freq.:  Muros e paredes embarrigados. Freq.:  
 Trincas na moradia. Freq.: Baixa  Árvores, postes, muros inclinados. Freq.:  
 Degraus de abatimento. Freq.:  Cicatrizes de escorregamento. Freq.: Média  
 Depósitos de corrida. Freq.:  Depósitos de escorregamento. Freq.:  
 Nenhuma  
**Ocorreu escorregamento antes? Sim**  
**Volume mobilizado (m<sup>3</sup>): 30**  
**Alcance a partir da base (m): 10**  
**Data da ocorrência:**  
**Hora da ocorrência:**  
**Obs.:**

**PROCESSOS DE INSTABILIZAÇÃO**

**Ocorrido**  **Esperado**  **Não esperado** **Obs.:**

**OCORRIDOS**

**Escorregamento:**  Planar raso  Circular/Rotacional  Cunha  Rolamento de blocos  Tombamento de blocos  
 Rastejo  Corridas  Queda de blocos  Desplacamento de blocos  Rolamento de matacão  
**Erosão:**  Laminar  Sulco  Ravina  Boçoroca  Solapamento  Outro tipo:  
**Local da ocorrência do processo:**  Talude natural  Talude de corte  Talude de aterro  Talude marginal  Depósito antrópico em encosta

**ESPERADOS**

**Escorregamento:**  Planar raso  Circular/Rotacional  Cunha  Rolamento de blocos  Tombamento de blocos  
 Rastejo  Corridas  Queda de blocos  Desplacamento de blocos  Rolamento de matacão  
**Erosão:**  Laminar  Sulco  Outro tipo:  
**Local da ocorrência do processo:**  Talude natural  Talude de corte  Talude de aterro  Talude marginal  Depósito antrópico em encosta

**ANÁLISE DE RISCO**

Grau de risco: R3 - Alto Nº de moradias em risco: 1 Nº de moradores em risco: 3  
 Perigo: P3 - Alto Vulnerabilidade: V1 - Baixa  
**Obs.:**

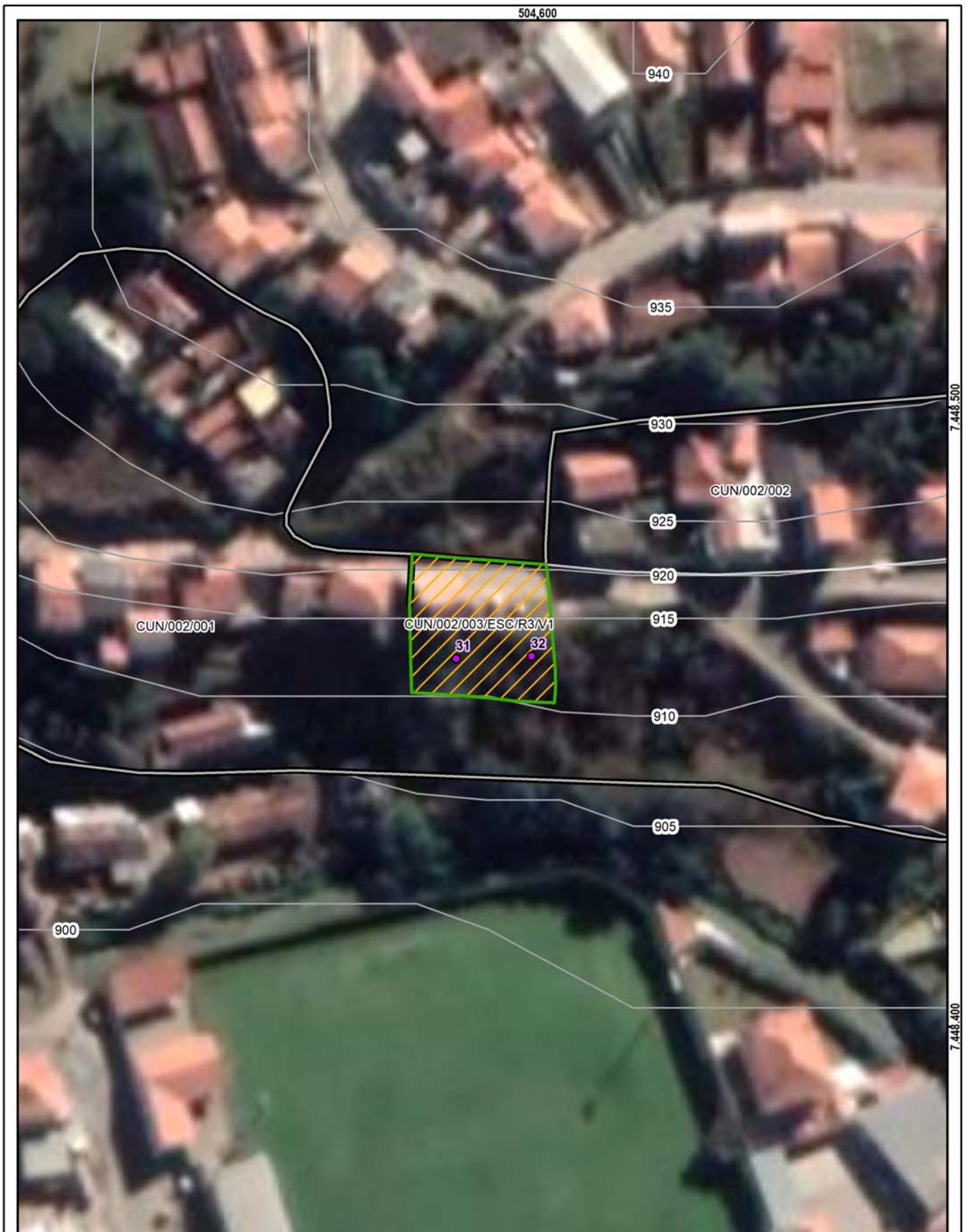

**Setor mapeado**  
**CUN/002/003/ESC/R3/V1**

1:750

Datum: Sirgas 2000

<ul style="list-style-type: none"> <li> Identificação fotográfica</li> <li> Curvas de nível (5m)</li> <li> Setores Adjacentes</li> <li> Área mapeada</li> </ul>	<p><b>Grau de Risco para Escorregamento</b></p> <ul style="list-style-type: none"> <li> R3 - Alto</li> </ul> <p><b>Grau de Vulnerabilidade para Escorregamento</b></p> <ul style="list-style-type: none"> <li> V1 - Baixa</li> </ul>
---	--

**DOCUMENTAÇÃO FOTOGRÁFICA:**



Foto: 1649167738399.jpg ID: 31

Formação de processo erosivo, Moradia sujeita a risco de escorregamento, Presença de cicatriz de escorregamento pretérito, Talude de corte com solo exposto



Foto: 1649167777401.jpg ID: 32

Formação de processo erosivo, Moradia sujeita a risco de escorregamento, Presença de cicatriz de escorregamento pretérito, Talude de corte com solo exposto



Propostas de intervenções para mitigação em áreas de risco

Intervenção Tipos de obras propostas	ID Número de Identificação da Intervenção	Serviços Descrição das Características dos serviços a serem executados e finalidades da intervenção	Memória de Cálculo Indicação das composições empregadas, principais quantitativos, informações e observações relevantes	CUSTO (R\$) Valores estimados para a execução da intervenção
Limpeza/ Desbaste/ Acerto de Geometria	L1	Remoção de lixo e entulho (12 pessoas, caminhão basculante e pá carregadeira) - hora		
	L2	Remoção de vegetação (12 pessoas, caminhão basculante e pá carregadeira) - hora		
	L3	Remoção de material rompido, acerto de geometria do talude (se executado manualmente) - m <sup>3</sup>	20,00	12.528,00
	L4	Remocao de material rompido, acerto de geometria do talude (Maquinário) - m <sup>3</sup>		
	L5	Remocao de matacão - m <sup>3</sup>		
Plantio	P1	Plantio de vegetação (Árvores e mudas) - unidade		
	P2	Plantio de vegetação (Gramínea) m <sup>2</sup>		
	P3	Plantio de vegetação (Tela biodegradável) - m <sup>2</sup> <i>Obs: Valores não incluem a manutenção do plantio</i>		
Revestimento do Talude -Tela + Concreto Projetado	T1	Execução de revestimento com tela metálica - m <sup>2</sup>		
	T2	Execução de revestimento com concreto projetado -m <sup>2</sup>		
	T3	Reconstituicao de talude -m <sup>3</sup>	572,00	104.127,00
Sistema de Drenagem Superficial e Subsuperficial	D1	Canaleta de drenagem meia cana- m	663,99	239.554,00
	D2	Caixa de passagem - unidade	18,00	19.105,00
	D3	Escada d'água - m	262,00	654.872,00
	D4	Guia -m		
	D5	Sarjeta - m		
	D6	Rede de esgoto - m		
	D7	Dreno Horizontal Profundo (5m) - uni		
	D8	Galeria de água pluvial Subterrânea-m	309,97	216.908,00
	D9	Trincheira Drenante - m <sup>3</sup>		
	D10	Pavimentação de rua - m <sup>2</sup>		
	D11	Bueiro - unidade	12,00	39.999,00
Canalização de Córrego	C1	Gabião Caixa- m <sup>3</sup> Altura:      Largura:		
	C2	Gabiao - Colchao - m <sup>3</sup>		
Estrutura de Contenção	E1	Muros de arrimo - m <sup>2</sup>	144,00	135.660,00
	E2	Muro Atirantado - m <sup>2</sup>		
	E3	Solo Grampeado - m <sup>2</sup>		
	E4	Muro de Espera - m <sup>2</sup>		
Construção de Novas Moradias	N1	Construção de novas moradias - unidade		
Desmonte de Estruturas ou Moradias	N2	Desmonte de estruturas e/ou moradias - m <sup>2</sup>		
Manutenção e Reparo	R1	Manutenção do plantio por 1 ano (Vegetação) - m <sup>2</sup>		
	R2	Manutenção e reparo de obras e equipamentos públicos (escadarias, acessos e pavimentos) - m <sup>2</sup>		

Valor Total de Medidas de Intervenção: **1.422.753,00**

Investigação e Elaboração de Projeto Básico: **71.137,65**

Valor Total Estimado das Medidas de Intervenção + Investigação e Elaboração de Projeto Básico: **1.493.890,65**

OBS: Valores meramente indicativos

Obras:



As concepções da tipologia de obras e sua distribuição em cada área devem obrigatoriamente ser validados em estudo de projeto básico ou executivo, antes de qualquer tipo de uso, exceto o de estimativa dos custos de obras.

Área mapeada: CUN/002

⊗	Bueiro	—+—	Escada d'água	▭	Reconstituição de talude	⊕	Área Mapeada
●	Caixa de passagem	---	Galeria pluvial subterrânea				
—	Canaleta de drenagem	—	Muro de arrimo				

IDENTIFICAÇÃO E LOCALIZAÇÃO

**Município:** Cunha **Nome da área:** CUN/003 **Setor de Risco:** CUN/003/001/ESC/SM/V2  
**Equipe:** Leonardo Dias, Mario Rubens **Latitude:** 7447226 **Longitude:** 504054 **Sirgas 2000/ UTM 23S Data:** 07/04/2022  
**Endereço:** Rua José B. de Paula, Motor **Condições da via/Tipo de pavimentação:** Pavimentada  
**Condições de acesso:** Livre para ambulância, ônibus e caminhões/ Paralelepípedos **Município Fronteira:** Cunha 100%

CARACTERÍSTICAS DA ÁREA EM ANÁLISE

PAISAGEM	CLIMA
<b>Vegetação:</b> Arbustiva, Área desmatada, Área impermeabilizada, Árvores, Bananeiras, Cultivo, Mata, Rasteira, Solo exposto <b>Cobertura superficial:</b> Colúvio, Estruturas favoráveis/desfavoráveis à estabilidade, Rocha alterada, Saprolito, Solo desenvolvido, Solo pouco desenvolvido <b>Geologia:</b> Complexo Embu, unidade de xistos, localmente migmatíticos	<b>Perfil predominante das vertentes:</b> <b>Pluviosidade média anual (mm):</b> 1.500 <b>Perfil vertical:</b> Côncavo <b>Temperat. média anual (°C):</b> 18 <b>Perfil horizontal:</b> Convergente <b>Excedente hídrico anual (mm):</b> 700 <b>Inclinação média (°):</b> 15,83 <b>Altura máx. da encosta (m):</b> 150 <b>Declividade da encosta:</b> Baixa (0° - 30°) <b>Pedologia:</b> Área Urbana <b>Forma de relevo:</b> Domínio de morros e serras baixas <b>Estágio de Ocupação:</b> Consolidada (>80%)

CARACTERÍSTICAS DO SETOR EM ANÁLISE

**Posição na encosta:**  Topo  Base  Talvegue  Ao longo da encosta  Meia-Encosta  
**Declividade da encosta:** Baixa (0° - 30°) **Altura máxima da encosta (m):** 130 **Inclinação média (°):** 15  
**Perfil predominante das vertentes:** **Perfil vertical:** Côncavo **Perfil horizontal:** Divergente

CONDICIONANTES

**CONSTRUÇÃO** **Estágio de Ocupação:** Consolidada (>80%) **Padrão Construtivo:**  
**Tipo construção (%):** **Densidade ocupação:** Média (30 - 70%) Alto - edificações exclusivamente com alvenaria e com estruturação (inclusive vigas e laje)  
 Alvenaria: 100 **Área (m²):** 82503,82  
 Madeira: 0 **Obs.:**  
 Outros: 0  
 Outros descrição:

MATERIAIS

<b>Material predominante:</b> <input type="checkbox"/> Colúvio. Esp (m): <input type="checkbox"/> Aluvião. Esp (m): <input type="checkbox"/> Saprolito. Esp (m): <input checked="" type="checkbox"/> Rocha alterada <input type="checkbox"/> Rocha sã <input type="checkbox"/> Tálus. Esp (m): <input checked="" type="checkbox"/> Solo desenvolvido. Esp (m): 1 <input checked="" type="checkbox"/> Solo pouco desenvolvido. Esp (m): 2 <input type="checkbox"/> Estruturas favoráveis/desfavoráveis à estabilidade	<b>Rocha:</b> <input type="checkbox"/> Sedimentos terciários arenosos <input type="checkbox"/> Sedimentos terciários argilosos <input checked="" type="checkbox"/> Granitóide, Gnaiss em Migmatito <input type="checkbox"/> Quartzito <input type="checkbox"/> Metassedimentar <input type="checkbox"/> Outro <input type="checkbox"/> Não observado <b>Descrição da rocha:</b> Gnaiss	<b>Solo:</b> <input checked="" type="checkbox"/> Residual <input type="checkbox"/> Transportado <b>Tipo do material transportado:</b> <input type="checkbox"/> Colúvio <input type="checkbox"/> Depósito antrópico <input type="checkbox"/> Tálus <b>Composição:</b> Areia siltosa <b>Tipo de solo:</b> Compactado / Rijo <b>Saturação do solo:</b> Solo úmido, sem surgência de água
---	--	---

GEOMETRIA

<input checked="" type="checkbox"/> <b>Taludes Naturais:</b> Altura máxima (m): 15 Inclinação (°): 20 <input checked="" type="checkbox"/> <b>Taludes de Corte:</b> Altura máxima (m): 5 Inclinação (°): 80 <input type="checkbox"/> <b>Taludes de Aterro:</b> Tipo de talude: Altura máxima(m): Inclinação (°):	<b>Distância predominante da moradia (m):</b> ao Topo do talude: 2 à Base do talude: <b>Distância predominante da moradia (m):</b> ao Topo do talude: à Base do talude: 3 <b>Distância predominante da moradia (m):</b> ao Topo do talude: à Base do talude:	<b>Perfil predominante da vertente:</b> Retilíneo <b>Obs. talude natural:</b> <b>Obs. talude de corte:</b> <b>Obs. talude de aterro:</b> <b>Depósito antrópico - material predominante:</b> <input type="checkbox"/> Terra <input type="checkbox"/> Lixo <input type="checkbox"/> Entulho <input type="checkbox"/> Outros Espessura (m): Volume (m³): <b>Descrição:</b>
<b>Posição sobre o substrato:</b> <input type="checkbox"/> Topo <input type="checkbox"/> Meia encosta <input type="checkbox"/> Base <b>Tipo de substrato:</b> <input type="checkbox"/> Talude natural <input type="checkbox"/> Talude de aterro <input type="checkbox"/> Talude de corte <input type="checkbox"/> Talude marginal		

**Parede Rochosa:** **Distância predominante da moradia (m):** **Perfil predominante da vertente**  
 Altura máxima (m): ao Topo do talude: **Obs.:**  
 Inclinação (°): à Base do talude:

**ESTRUTURAS**

Estrutura em solo/rocha:  
 Medidas estruturais solo/rocha:  
 Nº de família de juntas:  
 Densidade de juntas (espaçamento):  
 Direção do mergulho estrutura/talude:

**Matacões** Dimensão aproximada (m<sup>2</sup>):  
**Descrição:** **Distribuição espacial:**  
 Angularoso  Disperso  
 Pouco arredondado  Concentrado na base  
 Arredondado  Concentrado na meia encosta  
 Concentrado no topo

**VEGETAÇÃO**

Mata  Rasteira  Área desmatada  Bananeiras  Mata Ciliar  Outra:  
 Árvores  Arbustiva  Solo exposto  Área Impermeabilizada  Cultivo

**Obs.:**

**DRENAGEM E SANEAMENTO**

**Água:**  Concentração de água em superfície (Enxurrada)  Lançamento de águas servidas em superfície  Drenagens naturais  Não observado

**Coleta de lixo:**  Coletado  Queimado  Enterrado  Não observado

**Vazamento de tubulação:**  Água  Esgoto  Não há vazamento  Não observado

**Abastecimento:**  Água encanada  Poço cisterna/cacimba  Mina d'água  Caminhão pipa  Outro:

**Destino do esgoto:**  Fossa séptica  Fossa rudimentar  Canalizado  Céu aberto  Lançamento irregular  Outro:

**Sistema de Drenagem Superficial:** Precário **Posição mina d'água:**

**Obs.:**

**EVIDÊNCIAS DE MOVIMENTAÇÃO**

Trincas no terreno. Freq.:  Feições erosivas em talude. Freq.: Baixa  
 Trincas em muros. Freq.:  Muros e paredes embarrigados. Freq.:  
 Trincas na moradia. Freq.:  Árvores, postes, muros inclinados. Freq.:  
 Degraus de abatimento. Freq.:  Cicatrizes de escorregamento. Freq.:  
 Depósitos de corrida. Freq.:  Depósitos de escorregamento. Freq.:  
 Nenhuma

**Ocorreu escorregamento antes? Não**  
**Volume mobilizado (m<sup>3</sup>):**  
**Alcance a partir da base (m):**  
**Data da ocorrência:**  
**Hora da ocorrência:**

**Obs.:**

**PROCESSOS DE INSTABILIZAÇÃO**

Ocorrido  Esperado  Não esperado **Obs.:**

**OCORRIDOS**

**Escorregamento:**  Planar raso  Circular/Rotacional  Cunha  Rolamento de blocos  Tombamento de blocos

Rastejo  Corridas  Queda de blocos  Desplacamento de blocos  Rolamento de matacão

**Erosão:**  Laminar  Sulco  Ravina  Boçoroca

Solapamento  Outro tipo:

**Local da ocorrência do processo:**  Talude natural  Talude de corte  Talude de aterro  Talude marginal  Depósito antrópico em encosta

**ESPERADOS**

**Escorregamento:**  Planar raso  Circular/Rotacional  Cunha  Rolamento de blocos  Tombamento de blocos

Rastejo  Corridas  Queda de blocos  Desplacamento de blocos  Rolamento de matacão

**Erosão:**  Laminar  Sulco  Outro tipo:

**Local da ocorrência do processo:**  Talude natural  Talude de corte  Talude de aterro  Talude marginal  Depósito antrópico em encosta

**ANÁLISE DE RISCO**

Grau de risco: R2 - Médio **Nº de moradias em risco:** 50 **Nº de moradores em risco:** 150  
 Perigo: P2 - Médio **Vulnerabilidade:** V2 - Moderada

**Obs.:**

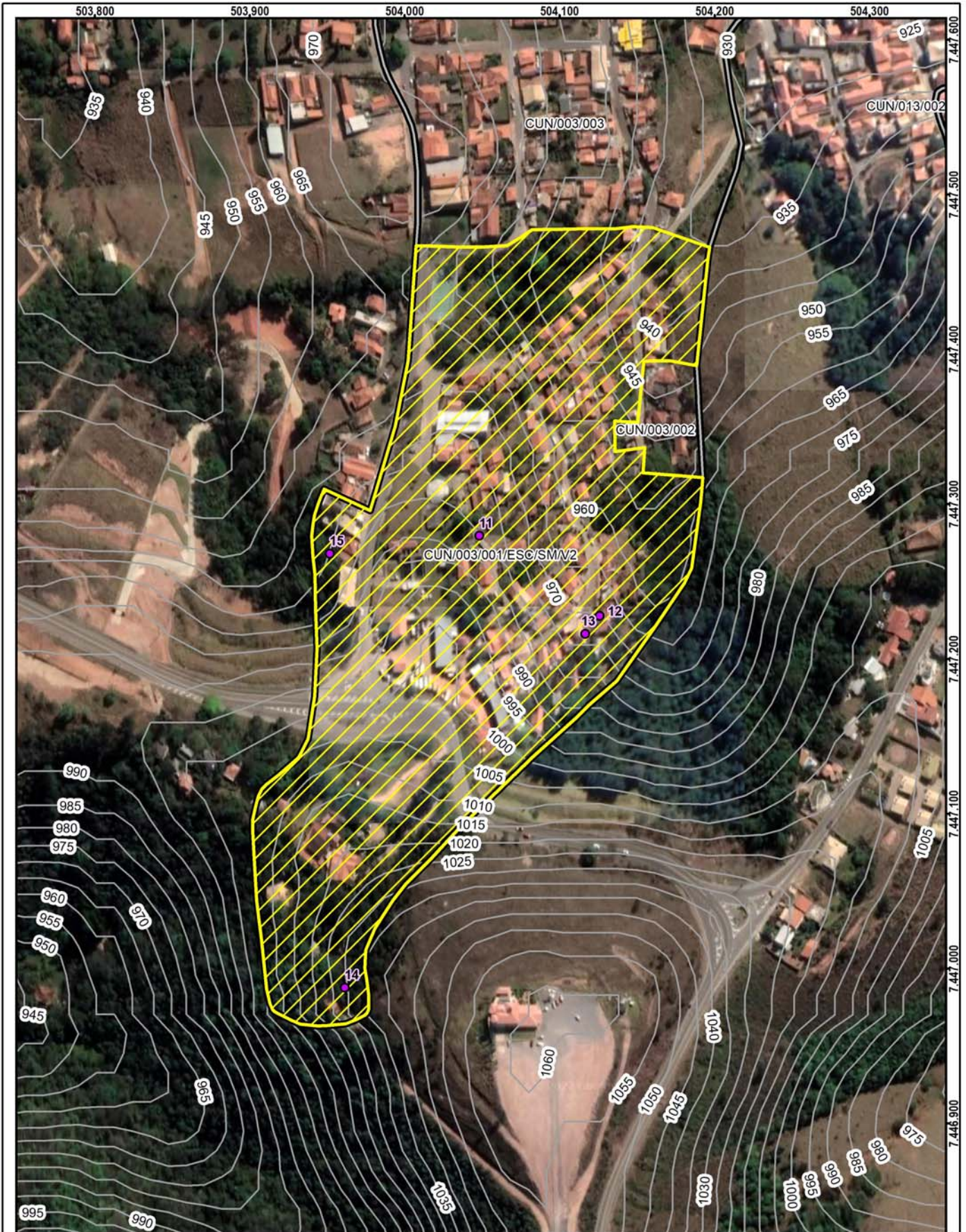

**Setor mapeado**  
**CUN/003/001/ESC/SM/V2**

1:3.000

Datum: Sirgas 2000

<ul style="list-style-type: none"> <li> Identificação fotográfica</li> <li> Curvas de nível (5m)</li> <li> Setores Adjacentes</li> <li> Área mapeada</li> </ul>	<p><b>Grau de Risco para Escorregamento</b></p> <ul style="list-style-type: none"> <li> SM - Setor de Monitoramento</li> </ul> <p><b>Grau de Vulnerabilidade para Escorregamento</b></p> <ul style="list-style-type: none"> <li> V2 - Moderada</li> </ul>
---	---

DOCUMENTAÇÃO FOTOGRÁFICA:



Foto: 1649333353774.jpg ID: 11  
Visão geral do setor



Foto: 1649333393658.jpg ID: 12  
Visão geral do setor, Formação de processo erosivo



Foto: 1649334083090.jpg ID: 13  
Detalhe para intervenção estrutural realizada para mitigação do risco



Foto: 1649335522967.jpg ID: 14  
Detalhe para intervenção estrutural realizada para mitigação do risco,  
Formação de processo erosivo, Talude de corte com solo exposto



Foto: 1649345650073.jpg ID: 15  
Visão geral do setor, Moradia sujeita a risco de escorregamento

IDENTIFICAÇÃO E LOCALIZAÇÃO

**Município:** Cunha **Nome da área:** CUN/003 **Setor de Risco:** CUN/003/002/ESC/R3/V3  
**Equipe:** Leonardo Dias, Mario Rubens **Latitude:** 7447359 **Longitude:** 504171 **Sirgas 2000/ UTM 23S Data:** 07/04/2022  
**Endereço:** Rua Hilariano Vieira, Alto do Cruzeiro **Condições da via/Tipo de pavimentação:** Pavimentada  
**Condições de acesso:** Livre para ambulância, ônibus e caminhões/ Asfalto **Município Fronteira:** Cunha 100%

CARACTERÍSTICAS DA ÁREA EM ANÁLISE

PAISAGEM	CLIMA
<b>Vegetação:</b> Arbustiva, Área desmatada, Área impermeabilizada, Árvores, Bananeiras, Cultivo, Mata, Rasteira, Solo exposto <b>Cobertura superficial:</b> Colúvio, Estruturas favoráveis/desfavoráveis à estabilidade, Rocha alterada, Saprolito, Solo desenvolvido, Solo pouco desenvolvido <b>Geologia:</b> Complexo Embu, unidade de xistos, localmente migmatíticos	<b>Perfil predominante das vertentes:</b> <b>Pluviosidade média anual (mm):</b> 1.500 <b>Perfil vertical:</b> Côncavo <b>Temperat. média anual (°C):</b> 18 <b>Perfil horizontal:</b> Convergente <b>Excedente hídrico anual (mm):</b> 700 <b>Inclinação média (°):</b> 15,83 <b>Altura máx. da encosta (m):</b> 150 <b>Declividade da encosta:</b> Baixa (0° - 30°) <b>Pedologia:</b> Área Urbana <b>Forma de relevo:</b> Domínio de morros e serras baixas <b>Estágio de Ocupação:</b> Consolidada (>80%)

CARACTERÍSTICAS DO SETOR EM ANÁLISE

**Posição na encosta:**  Topo  Base  Talvegue  Ao longo da encosta  Meia-Encosta  
**Declividade da encosta:** Baixa (0° - 30°) **Altura máxima da encosta (m):** 130 **Inclinação média (°):** 15  
**Perfil predominante das vertentes:** **Perfil vertical:** Côncavo **Perfil horizontal:** Divergente

CONDICIONANTES

<b>CONSTRUÇÃO</b> <b>Tipo construção (%):</b> Alvenaria: 100 Madeira: 0 Outros: 0 Outros descrição:	<b>Estágio de Ocupação:</b> Em consolidação (30-80%) <b>Densidade ocupação:</b> Média (30 - 70%) <b>Área (m²):</b> 3047 <b>Obs.:</b>	<b>Padrão Construtivo:</b> Médio - edificações com alvenaria mas sem colunas, vigas e/ou laje
--	---	--

MATERIAIS

<b>Material predominante:</b> <input type="checkbox"/> Colúvio. Esp (m): <input type="checkbox"/> Aluvião. Esp (m): <input type="checkbox"/> Saprolito. Esp (m): <input type="checkbox"/> Rocha alterada <input type="checkbox"/> Rocha sã <input type="checkbox"/> Tálus. Esp (m): <input checked="" type="checkbox"/> Solo desenvolvido. Esp (m): 3 <input checked="" type="checkbox"/> Solo pouco desenvolvido. Esp (m): 3 <input type="checkbox"/> Estruturas favoráveis/desfavoráveis à estabilidade	<b>Rocha:</b> <input type="checkbox"/> Sedimentos terciários arenosos <input type="checkbox"/> Sedimentos terciários argilosos <input checked="" type="checkbox"/> Granitóide, Gnaise em Migmatito <input type="checkbox"/> Quartzito <input type="checkbox"/> Metassedimentar <input type="checkbox"/> Outro <input type="checkbox"/> Não observado <b>Descrição da rocha:</b>	<b>Solo:</b> <input checked="" type="checkbox"/> Residual <input type="checkbox"/> Transportado <b>Tipo do material transportado:</b> <input type="checkbox"/> Colúvio <input type="checkbox"/> Depósito antrópico <input type="checkbox"/> Tálus <b>Composição:</b> Areia siltosa <b>Tipo de solo:</b> Medianamente compactado / Médio <b>Saturação do solo:</b> Solo úmido, sem surgência de água
--	---	---

GEOMETRIA

<input checked="" type="checkbox"/> <b>Taludes Naturais:</b> Altura máxima (m): 12 Inclinação (°): 25 <input checked="" type="checkbox"/> <b>Taludes de Corte:</b> Altura máxima (m): 6 Inclinação (°): 80 <input type="checkbox"/> <b>Taludes de Aterro:</b> Tipo de talude: Altura máxima(m): Inclinação (°):	<b>Distância predominante da moradia (m):</b> ao Topo do talude: à Base do talude: 2 <b>Distância predominante da moradia (m):</b> ao Topo do talude: à Base do talude: 1,5 <b>Distância predominante da moradia (m):</b> ao Topo do talude: à Base do talude:	<b>Perfil predominante da vertente:</b> Côncavo <b>Obs. talude natural:</b> <b>Obs. talude de corte:</b> <b>Obs. talude de aterro:</b>  <b>Depósito antrópico - material predominante:</b> <input type="checkbox"/> Terra <input type="checkbox"/> Lixo <input type="checkbox"/> Entulho <input type="checkbox"/> Outros <b>Descrição:</b>
<b>Posição sobre o substrato:</b> <input type="checkbox"/> Topo <input type="checkbox"/> Meia encosta <input type="checkbox"/> Base	<b>Tipo de substrato:</b> <input type="checkbox"/> Talude natural <input type="checkbox"/> Talude de aterro <input type="checkbox"/> Talude de corte <input type="checkbox"/> Talude marginal	<b>Espessura (m):</b> <b>Volume (m³):</b>

**Parede Rochosa:** **Distância predominante da moradia (m):** **Perfil predominante da vertente**  
 Altura máxima (m): ao Topo do talude: **Obs.:**  
 Inclinação (°): à Base do talude:

**ESTRUTURAS**

Estrutura em solo/rocha:  
 Medidas estruturais solo/rocha:  
 Nº de família de juntas:  
 Densidade de juntas (espaçamento):  
 Direção do mergulho estrutura/talude:

**Matacões** Dimensão aproximada (m<sup>2</sup>):

**Descrição:**

- Angularoso  
 Pouco arredondado  
 Arredondado

**Distribuição espacial:**

- Disperso  
 Concentrado na base  
 Concentrado na meia encosta  
 Concentrado no topo

**VEGETAÇÃO**

- Mata  Rasteira  Área desmatada  Bananeiras  Mata Ciliar  Outra:  
 Árvores  Arbustiva  Solo exposto  Área Impermeabilizada  Cultivo

**Obs.:**

**DRENAGEM E SANEAMENTO**

- Água:**  Concentração de água em superfície (Enxurrada)  Lançamento de águas servidas em superfície  Drenagens naturais  Não observado  
**Coleta de lixo:**  Coletado  Queimado  Enterrado  Não observado  
**Vazamento de tubulação:**  Água  Esgoto  Não há vazamento  Não observado  
**Abastecimento:**  Água encanada  Poço cisterna/cacimba  Mina d'água  Caminhão pipa  Outro:  
**Destino do esgoto:**  Fossa séptica  Fossa rudimentar  Canalizado  Céu aberto  Lançamento irregular  Outro:

**Sistema de Drenagem Superficial:** Inexistente

**Posição mina d'água:**

**Obs.:**

**EVIDÊNCIAS DE MOVIMENTAÇÃO**

- Trincas no terreno. Freq.:  Feições erosivas em talude. Freq.: Alta  
 Trincas em muros. Freq.:  Muros e paredes embarrigados. Freq.:  
 Trincas na moradia. Freq.:  Árvores, postes, muros inclinados. Freq.:  
 Degraus de abatimento. Freq.:  Cicatrizes de escorregamento. Freq.: Média  
 Depósitos de corrida. Freq.:  Depósitos de escorregamento. Freq.: Baixa  
 Nenhuma
- Ocorreu escorregamento antes? Sim**  
**Volume mobilizado (m<sup>3</sup>):** 20  
**Alcance a partir da base (m):** 3  
**Data da ocorrência:**  
**Hora da ocorrência:**

**Obs.:**

**PROCESSOS DE INSTABILIZAÇÃO**

- Ocorrido**  **Esperado**  **Não esperado** **Obs.:**

**OCORRIDOS**

- Escorregamento:**  Planar raso  Circular/Rotacional  Cunha  Rolamento de blocos  Tombamento de blocos  
 Rastejo  Corridas  Queda de blocos  Desplacamento de blocos  Rolamento de matacão  
**Erosão:**  Laminar  Sulco  Ravina  Boçoroca  Solapamento  Outro tipo:  
**Local da ocorrência do processo:**  Talude natural  Talude de corte  Talude de aterro  Talude marginal  Depósito antrópico em encosta

**ESPERADOS**

- Escorregamento:**  Planar raso  Circular/Rotacional  Cunha  Rolamento de blocos  Tombamento de blocos  
 Rastejo  Corridas  Queda de blocos  Desplacamento de blocos  Rolamento de matacão  
**Erosão:**  Laminar  Sulco  Outro tipo:  
**Local da ocorrência do processo:**  Talude natural  Talude de corte  Talude de aterro  Talude marginal  Depósito antrópico em encosta

**ANÁLISE DE RISCO**

Grau de risco: R3 - Alto Nº de moradias em risco: 8 Nº de moradores em risco: 24

Perigo: P3 - Alto Vulnerabilidade: V3 - Alta

**Obs.:**



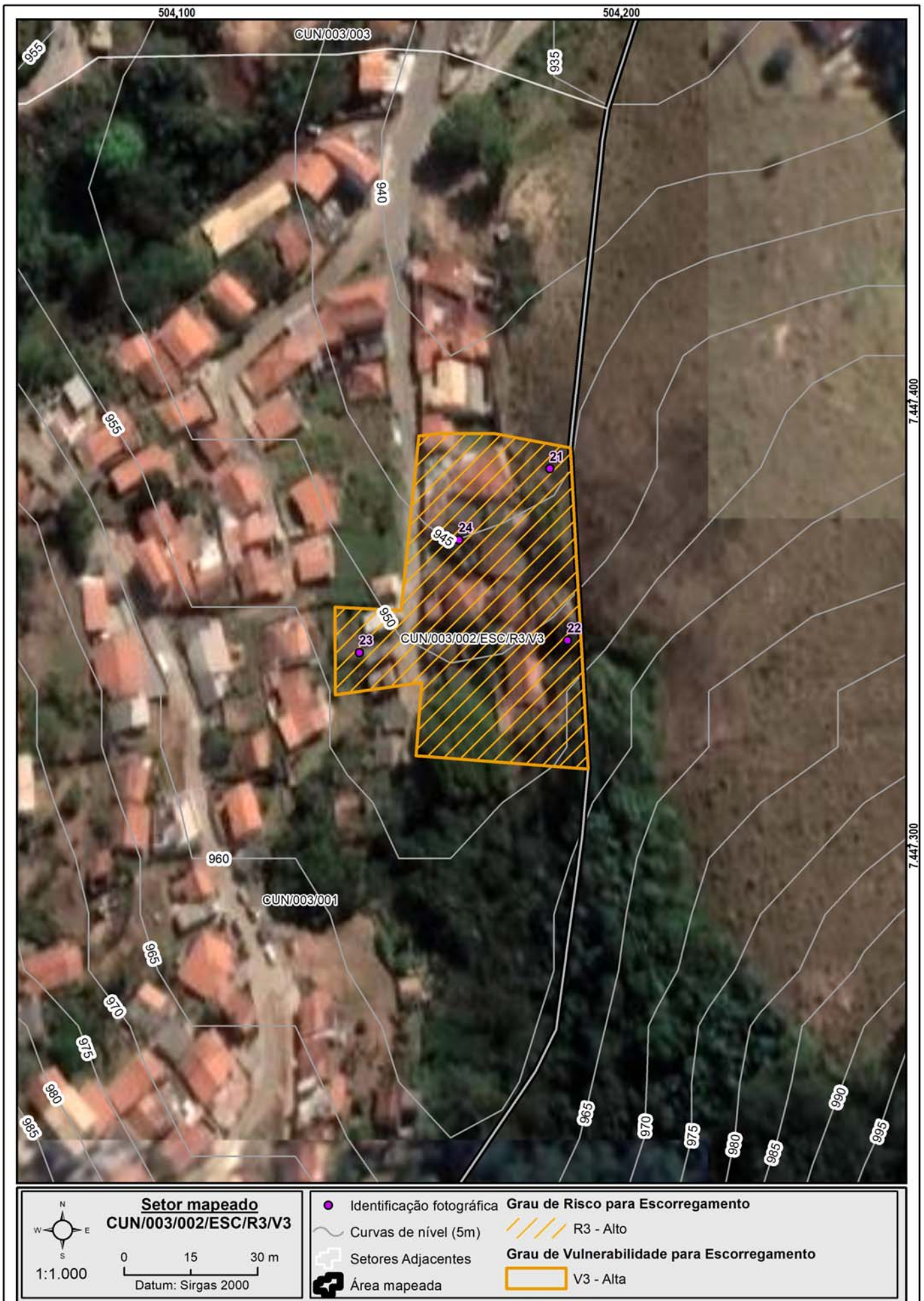

**Setor mapeado**  
**CUN/003/002/ESC/R3/V3**

0 15 30 m  
Datum: Sirgas 2000

1:1.000

N  
W E  
S

● Identificação fotográfica	<b>Grau de Risco para Escorregamento</b>
~ Curvas de nível (5m)	/// R3 - Alto
⊕ Setores Adjacentes	<b>Grau de Vulnerabilidade para Escorregamento</b>
⊞ Área mapeada	□ V3 - Alta

**DOCUMENTAÇÃO FOTOGRÁFICA:**



Foto: 1649337042678.jpg ID: 21  
Visão geral do setor, Depósito de escorregamento pretérito, Presença de cicatriz de escorregamento pretérito



Foto: 1649337180510.jpg ID: 22  
Depósito de escorregamento pretérito, Formação de processo erosivo, Moradia sujeita a risco de escorregamento, Presença de cicatriz de escorregamento pretérito, Talude de corte com solo exposto



Foto: 1649338232586.jpg ID: 23  
Depósito de escorregamento pretérito, Formação de processo erosivo, Moradia sujeita a risco de escorregamento, Presença de cicatriz de escorregamento pretérito, Talude de corte com solo exposto



Foto: 1649338920193.jpg ID: 24  
Visão geral do setor

IDENTIFICAÇÃO E LOCALIZAÇÃO

**Município:** Cunha **Nome da área:** CUN/003 **Setor de Risco:** CUN/003/003/ESC/SM/V1  
**Equipe:** Leonardo Dias, Mario Rubens **Latitude:** 7447711 **Longitude:** 504128 **Sirgas 2000/ UTM 23S Data:** 07/04/2022  
**Endereço:** Rua Hilariano Vieira, Centro **Condições da via/Tipo de pavimentação:** Pavimentada  
**Condições de acesso:** Livre para ambulância, ônibus e caminhões/ Asfalto **Município Fronteira:** Cunha 100%

CARACTERÍSTICAS DA ÁREA EM ANÁLISE

PAISAGEM

**Vegetação:** Arbustiva, Área desmatada, Área impermeabilizada, Árvores, Bananeiras, Cultivo, Mata, Rasteira, Solo exposto  
**Cobertura superficial:** Colúvio, Estruturas favoráveis/desfavoráveis à estabilidade, Rocha alterada, Saprolito, Solo desenvolvido, Solo pouco desenvolvido

**Perfil predominante das vertentes:**

**Perfil vertical:** Côncavo

**Perfil horizontal:** Convergente

**Inclinação média (°):** 15,83

**Altura máx. da encosta (m):** 150

**Declividade da encosta:** Baixa (0° - 30°)

**Pedologia:** Área Urbana

**Geologia:** Complexo Embu, unidade de xistos, localmente migmatíticos

**Forma de relevo:** Domínio de morros e serras baixas

**Estágio de Ocupação:** Consolidada (>80%)

CLIMA

**Pluviosidade média anual (mm):** 1.500

**Temperat. média anual (°C):** 18

**Excedente hídrico anual (mm):** 700

CARACTERÍSTICAS DO SETOR EM ANÁLISE

**Posição na encosta:**  Topo  Base  Talvegue  Ao longo da encosta  Meia-Encosta  
**Declividade da encosta:** Baixa (0° - 30°) **Altura máxima da encosta (m):** 130 **Inclinação média (°):** 15  
**Perfil predominante das vertentes:** **Perfil vertical:** Côncavo **Perfil horizontal:** Divergente

CONDICIONANTES

CONSTRUÇÃO

**Tipo construção (%):**

Alvenaria: 100

Madeira: 0

Outros: 0

Outros descrição:

**Estágio de Ocupação:** Consolidada (>80%)

**Densidade ocupação:** Alta (> 70%)

**Área (m<sup>2</sup>):** 106499,12

**Obs.:**

**Padrão Construtivo:**

Alto - edificações exclusivamente com alvenaria e com estruturação (inclusive vigas e laje)

MATERIAIS

**Material predominante:**

Colúvio. Esp (m):

Aluvião. Esp (m):

Saprolito. Esp (m):

Rocha alterada

Rocha sã

Tálus. Esp (m):

Solo desenvolvido. Esp (m):

Solo pouco desenvolvido. Esp (m): 3

Estruturas favoráveis/desfavoráveis à estabilidade

**Rocha:**

Sedimentos terciários arenosos

Sedimentos terciários argilosos

Granitóide, Gnaiss em Migmatito

Quartzito

Metassedimentar

Outro

Não observado

**Descrição da rocha:**

**Solo:**

Residual  Transportado

**Tipo do material transportado:**

Colúvio  Depósito antrópico  Tálus

**Composição:** Areia siltosa

**Tipo de solo:** Compactado / Rijo

**Saturação do solo:** Solo úmido, sem surgência de água

GEOMETRIA

**Taludes Naturais:**

Altura máxima (m):

Inclinação (°):

**Taludes de Corte:**

Altura máxima (m): 3

Inclinação (°): 90

**Taludes de Aterro:**

Tipo de talude:

Altura máxima(m):

Inclinação (°):

**Distância predominante da moradia (m):**

ao Topo do talude:

à Base do talude:

**Distância predominante da moradia (m):**

ao Topo do talude: 0,5

à Base do talude: 1

**Distância predominante da moradia (m):**

ao Topo do talude:

à Base do talude:

**Perfil predominante da vertente:**

**Obs. talude natural:**

**Obs. talude de corte:**

**Obs. talude de aterro:**

**Depósito antrópico - material predominante:**

Terra

Lixo

Espessura (m):

Entulho

Outros

Volume (m<sup>3</sup>):

**Descrição:**

**Posição sobre o substrato:**

Topo

Meia encosta

Base

**Tipo de substrato:**

Talude natural

Talude de aterro

Talude de corte

Talude marginal

**Parede Rochosa:** **Distância predominante da moradia (m):** **Perfil predominante da vertente**  
 Altura máxima (m): ao Topo do talude: **Obs.:**  
 Inclinação (°): à Base do talude:

**ESTRUTURAS**

Estrutura em solo/rocha:  
 Medidas estruturais solo/rocha:  
 Nº de família de juntas:  
 Densidade de juntas (espaçamento):  
 Direção do mergulho estrutura/talude:

**Matacões** Dimensão aproximada (m<sup>2</sup>):  
**Descrição:** **Distribuição espacial:**  
 Angularoso  Disperso  
 Pouco arredondado  Concentrado na base  
 Arredondado  Concentrado na meia encosta  
 Concentrado no topo

**VEGETAÇÃO**

Mata  Rasteira  Área desmatada  Bananeiras  Mata Ciliar  Outra:  
 Árvores  Arbustiva  Solo exposto  Área Impermeabilizada  Cultivo

**Obs.:**

**DRENAGEM E SANEAMENTO**

**Água:**  Concentração de água em superfície (Enxurrada)  Lançamento de águas servidas em superfície  Drenagens naturais  Não observado  
**Coleta de lixo:**  Coletado  Queimado  Enterrado  Não observado  
**Vazamento de tubulação:**  Água  Esgoto  Não há vazamento  Não observado  
**Abastecimento:**  Água encanada  Poço cisterna/cacimba  Mina d'água  Caminhão pipa  Outro:  
**Destino do esgoto:**  Fossa séptica  Fossa rudimentar  Canalizado  Céu aberto  Lançamento irregular  Outro:  
**Sistema de Drenagem Superficial:** Satisfatório **Posição mina d'água:**  
**Obs.:**

**EVIDÊNCIAS DE MOVIMENTAÇÃO**

Trincas no terreno. Freq.:  Feições erosivas em talude. Freq.: Baixa  
 Trincas em muros. Freq.:  Muros e paredes embarrigados. Freq.:  
 Trincas na moradia. Freq.:  Árvores, postes, muros inclinados. Freq.:  
 Degraus de abatimento. Freq.:  Cicatrizes de escorregamento. Freq.:  
 Depósitos de corrida. Freq.:  Depósitos de escorregamento. Freq.:  
 Nenhuma  
**Ocorreu escorregamento antes? Não**  
**Volume mobilizado (m<sup>3</sup>):**  
**Alcance a partir da base (m):**  
**Data da ocorrência:**  
**Hora da ocorrência:**  
**Obs.:**

**PROCESSOS DE INSTABILIZAÇÃO**

Ocorrido  Esperado  Não esperado **Obs.:**

**OCORRIDOS**

**Escorregamento:**  Planar raso  Circular/Rotacional  Cunha  Rolamento de blocos  Tombamento de blocos  
 Rastejo  Corridas  Queda de blocos  Desplacamento de blocos  Rolamento de matacão  
**Erosão:**  Laminar  Sulco  Ravina  Boçoroca  Solapamento  Outro tipo:  
**Local da ocorrência do processo:**  Talude natural  Talude de corte  Talude de aterro  Talude marginal  Depósito antrópico em encosta

**ESPERADOS**

**Escorregamento:**  Planar raso  Circular/Rotacional  Cunha  Rolamento de blocos  Tombamento de blocos  
 Rastejo  Corridas  Queda de blocos  Desplacamento de blocos  Rolamento de matacão  
**Erosão:**  Laminar  Sulco  Outro tipo:  
**Local da ocorrência do processo:**  Talude natural  Talude de corte  Talude de aterro  Talude marginal  Depósito antrópico em encosta

**ANÁLISE DE RISCO**

Grau de risco: R2 - Médio Nº de moradias em risco: 240 Nº de moradores em risco: 720  
 Perigo: P2 - Médio Vulnerabilidade: V1 - Baixa  
**Obs.:**



**Setor mapeado**  
**CUN/003/003/ESC/SM/V1**

1:3.500

Datum: Sirgas 2000

<ul style="list-style-type: none"> <li> Identificação fotográfica</li> <li> Curvas de nível (5m)</li> <li> Setores Adjacentes</li> <li> Área mapeada</li> </ul>	<p><b>Grau de Risco para Escorregamento</b></p> <ul style="list-style-type: none"> <li> SM - Setor de Monitoramento</li> </ul> <p><b>Grau de Vulnerabilidade para Escorregamento</b></p> <ul style="list-style-type: none"> <li> V1 - Baixa</li> </ul>
---	--

**DOCUMENTAÇÃO FOTOGRÁFICA:**



Foto: 1649344116998.jpg ID: 31  
Visão geral do setor



Foto: 1649344167738.jpg ID: 32  
Visão geral do setor



Foto: 1649344382848.jpg ID: 33  
Visão geral do setor



Foto: 1649344966853.jpg ID: 34  
Visão geral do setor

IDENTIFICAÇÃO E LOCALIZAÇÃO

**Município:** Cunha **Nome da área:** CUN/003 **Setor de Risco:** CUN/003/004/ESC/R3/V1  
**Equipe:** Leonardo Dias, Mario Rubens **Latitude:** 7447835 **Longitude:** 504114 **Sirgas 2000/ UTM 23S Data:** 07/04/2022  
**Endereço:** Rua Coronel Macedo, Centro **Condições da via/Tipo de pavimentação:** Pavimentada  
**Condições de acesso:** Livre para ambulância, ônibus e caminhões/ Asfalto **Município Fronteira:** Cunha 100%

CARACTERÍSTICAS DA ÁREA EM ANÁLISE

PAISAGEM

**Vegetação:** Arbustiva, Área desmatada, Área impermeabilizada, Árvores, Bananeiras, Cultivo, Mata, Rasteira, Solo exposto  
**Cobertura superficial:** Colúvio, Estruturas favoráveis/desfavoráveis à estabilidade, Rocha alterada, Saprolito, Solo desenvolvido, Solo pouco desenvolvido

**Perfil predominante das vertentes:**

**Perfil vertical:** Côncavo

**Perfil horizontal:** Convergente

**Inclinação média (°):** 15,83

**Altura máx. da encosta (m):** 150

**Declividade da encosta:** Baixa (0° - 30°)

**Pedologia:** Área Urbana

**Geologia:** Complexo Embu, unidade de xistos, localmente migmatíticos

**Forma de relevo:** Domínio de morros e serras baixas

**Estágio de Ocupação:** Consolidada (>80%)

CLIMA

**Pluviosidade média anual (mm):** 1.500

**Temperat. média anual (°C):** 18

**Excedente hídrico anual (mm):** 700

CARACTERÍSTICAS DO SETOR EM ANÁLISE

**Posição na encosta:**  Topo  Base  Talvegue  Ao longo da encosta  Meia-Encosta  
**Declividade da encosta:** Baixa (0° - 30°) **Altura máxima da encosta (m):** 130 **Inclinação média (°):** 15  
**Perfil predominante das vertentes:** **Perfil vertical:** Côncavo **Perfil horizontal:** Divergente

CONDICIONANTES

CONSTRUÇÃO

**Tipo construção (%):**

Alvenaria: 100

Madeira: 0

Outros: 0

Outros descrição:

**Estágio de Ocupação:** Consolidada (>80%)

**Densidade ocupação:** Média (30 - 70%)

**Área (m²):** 1242,1

**Obs.:**

**Padrão Construtivo:**

Alto - edificações exclusivamente com alvenaria e com estruturação (inclusive vigas e laje)

MATERIAIS

**Material predominante:**

Colúvio. Esp (m):

Aluvião. Esp (m):

Saprolito. Esp (m):

Rocha alterada

Rocha sã

Tálus. Esp (m):

Solo desenvolvido. Esp (m): 2

Solo pouco desenvolvido. Esp (m): 4

Estruturas favoráveis/desfavoráveis à estabilidade

**Rocha:**

Sedimentos terciários arenosos

Sedimentos terciários argilosos

Granitóide, Gnaiss em Migmatito

Quartzito

Metassedimentar

Outro

Não observado

**Descrição da rocha:**

**Solo:**

Residual  Transportado

**Tipo do material transportado:**

Colúvio  Depósito antrópico  Tálus

**Composição:** Areia siltosa

**Tipo de solo:** Medianamente compactado / Médio

**Saturação do solo:** Solo úmido, sem surgência de água

GEOMETRIA

**Taludes Naturais:**  
Altura máxima (m): 10  
Inclinação (°): 25

**Taludes de Corte:**  
Altura máxima (m): 8  
Inclinação (°): 60

**Taludes de Aterro:**  
Tipo de talude:  
Altura máxima(m):  
Inclinação (°):

**Distância predominante da moradia (m):**  
ao Topo do talude:  
à Base do talude: 2

**Distância predominante da moradia (m):**  
ao Topo do talude:  
à Base do talude: 1

**Distância predominante da moradia (m):**  
ao Topo do talude:  
à Base do talude:

**Perfil predominante da vertente:** Côncavo

**Obs. talude natural:**

**Obs. talude de corte:**

**Obs. talude de aterro:**

**Depósito antrópico - material predominante:**

Terra  Lixo  Entulho  Outros **Espessura (m):**  
**Volume (m³):**

**Descrição:**

**Posição sobre o substrato:**  
 Topo  Meia encosta  Base

**Tipo de substrato:**  
 Talude natural  Talude de aterro  Talude de corte  Talude marginal

**Parede Rochosa:** **Distância predominante da moradia (m):** **Perfil predominante da vertente**  
 Altura máxima (m): ao Topo do talude: **Obs.:**  
 Inclinação (°): à Base do talude:

**ESTRUTURAS**

Estrutura em solo/rocha:  
 Medidas estruturais solo/rocha:  
 Nº de família de juntas:  
 Densidade de juntas (espaçamento):  
 Direção do mergulho estrutura/talude:

**Matacões** Dimensão aproximada (m<sup>2</sup>):

**Descrição:**

- Anguloso  
 Pouco arredondado  
 Arredondado

**Distribuição espacial:**

- Disperso  
 Concentrado na base  
 Concentrado na meia encosta  
 Concentrado no topo

**VEGETAÇÃO**

- Mata  Rasteira  Área desmatada  Bananeiras  Mata Ciliar  Outra:  
 Árvores  Arbustiva  Solo exposto  Área Impermeabilizada  Cultivo

**Obs.:**

**DRENAGEM E SANEAMENTO**

**Água:**

- Concentração de água em superfície (Enxurrada)  
 Lançamento de águas servidas em superfície  
 Drenagens naturais  
 Não observado

**Coleta de lixo:**

- Coletado  
 Queimado  
 Enterrado  
 Não observado

**Vazamento de tubulação:**

- Água  
 Esgoto  
 Não há vazamento  
 Não observado

**Abastecimento:**

- Água encanada  
 Poço cisterna/cacimba  
 Mina d'água  
 Caminhão pipa  
 Outro:

**Destino do esgoto:**

- Fossa séptica  
 Fossa rudimentar  
 Canalizado  
 Céu aberto  
 Lançamento irregular  
 Outro:

**Sistema de Drenagem Superficial:** Precário

**Posição mina d'água:**

**Obs.:**

**EVIDÊNCIAS DE MOVIMENTAÇÃO**

- Trincas no terreno. Freq.:  Feições erosivas em talude. Freq.: Média  
 Trincas em muros. Freq.:  Muros e paredes embarrigados. Freq.:  
 Trincas na moradia. Freq.:  Árvores, postes, muros inclinados. Freq.:  
 Degraus de abatimento. Freq.:  Cicatrizes de escorregamento. Freq.: Baixa  
 Depósitos de corrida. Freq.:  Depósitos de escorregamento. Freq.:  
 Nenhuma

**Ocorreu**

**escorregamento antes? Sim**  
**Volume mobilizado (m<sup>3</sup>): 50**  
**Alcance a partir da base (m): 5**  
**Data da ocorrência:**  
**Hora da ocorrência:**

**Obs.:**

**PROCESSOS DE INSTABILIZAÇÃO**

- Ocorrido**  **Esperado**  **Não esperado** **Obs.:**

**OCORRIDOS**

**Escorregamento:**

- Planar raso  Rastejo  
 Circular/Rotacional  Corridas  
 Cunha  Queda de blocos  
 Rolamento de blocos  Desplacamento de blocos  
 Tombamento de blocos  Rolamento de matacão

**Erosão:**

- Laminar  Solapamento  
 Sulco  Outro tipo:  
 Ravina  
 Boçoroca

**Local da ocorrência do processo:**

- Talude natural  
 Talude de corte  
 Talude de aterro  
 Talude marginal  
 Depósito antrópico em encosta

**ESPERADOS**

**Escorregamento:**

- Planar raso  Rastejo  
 Circular/Rotacional  Corridas  
 Cunha  Queda de blocos  
 Rolamento de blocos  Desplacamento de blocos  
 Tombamento de blocos  Rolamento de matacão

**Erosão:**

- Laminar  
 Sulco  
 Outro tipo:

**Local da ocorrência do processo:**

- Talude natural  
 Talude de corte  
 Talude de aterro  
 Talude marginal  
 Depósito antrópico em encosta

**ANÁLISE DE RISCO**

Grau de risco: R3 - Alto

Nº de moradias em risco: 3

Nº de moradores em risco: 9

Perigo: P3 - Alto

Vulnerabilidade: V1 - Baixa

**Obs.:**



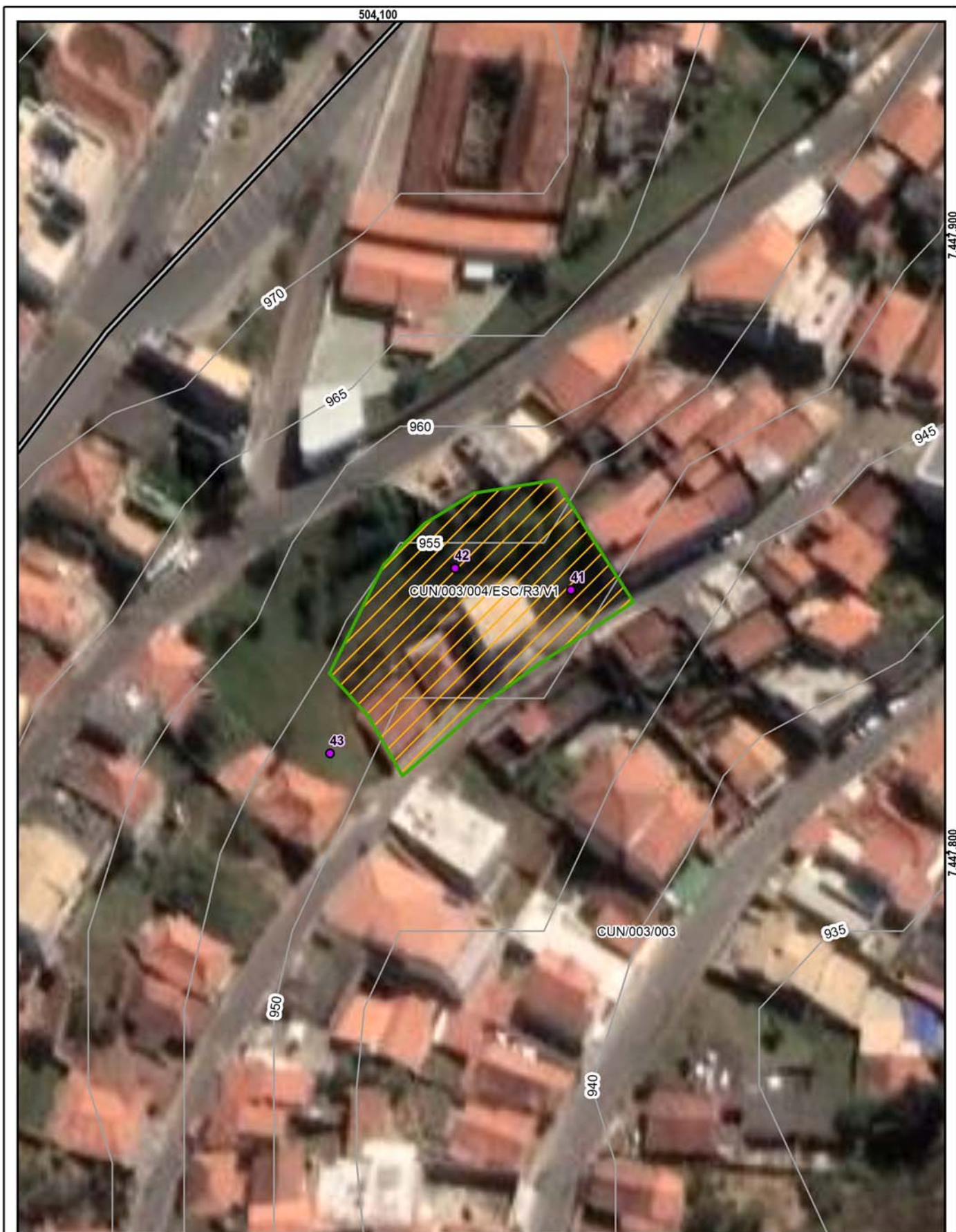

**Setor mapeado**  
CUN/003/004/ESC/R3/V1

0 10 20 m  
Datum: Sirgas 2000

- Identificação fotográfica
- Curvas de nível (5m)
- Setores Adjacentes
- Área mapeada

**Grau de Risco para Escorregamento**

R3 - Alto

**Grau de Vulnerabilidade para Escorregamento**

V1 - Baixa

**DOCUMENTAÇÃO FOTOGRÁFICA:**



Foto: 1649342734892.jpg ID: 41  
Detalhe para intervenção estrutural realizada para mitigação do risco



Foto: 1649342834624.jpg ID: 42  
Depósito de escorregamento pretérito, Detalhe para intervenção estrutural realizada para mitigação do risco, Formação de processo erosivo, Moradia sujeita a risco de escorregamento



Foto: 1649342910043.jpg ID: 43  
Detalhe para intervenção estrutural realizada para mitigação do risco, Formação de processo erosivo, Moradia sujeita a risco de escorregamento

Propostas de intervenções para mitigação em áreas de risco

Intervenção Tipos de obras propostas	ID Número de Identificação da Intervenção	Serviços Descrição das Características dos serviços a serem executados e finalidades da intervenção	Memória de Cálculo Indicação das composições empregadas, principais quantitativos, informações e observações relevantes	CUSTO (R\$) Valores estimados para a execução da intervenção
Limpeza/ Desbaste/ Acerto de Geometria	L1	Remoção de lixo e entulho (12 pessoas, caminhão basculante e pá carregadeira) - hora		
	L2	Remoção de vegetação (12 pessoas, caminhão basculante e pá carregadeira) - hora		
	L3	Remoção de material rompido, acerto de geometria do talude (se executado manualmente) - m <sup>3</sup>	10,00	6.264,00
	L4	Remocao de material rompido, acerto de geometria do talude (Maquinário) - m <sup>3</sup>	50,00	19.156,00
	L5	Remocao de matacão - m <sup>3</sup>		
Plantio	P1	Plantio de vegetação (Árvores e mudas) - unidade		
	P2	Plantio de vegetação (Gramínea) m <sup>2</sup>		
	P3	Plantio de vegetação (Tela biodegradável) - m <sup>2</sup> <i>Obs: Valores não incluem a manutenção do plantio</i>	552,00	11.371,00
Revestimento do Talude -Tela + Concreto Projetado	T1	Execução de revestimento com tela metálica - m <sup>2</sup>		
	T2	Execução de revestimento com concreto projetado -m <sup>2</sup>	308,00	98.514,00
	T3	Reconstituicao de talude -m <sup>3</sup>	158,00	28.762,00
Sistema de Drenagem Superficial e Subsuperficial	D1	Canaleta de drenagem meia cana- m	943,04	340.230,00
	D2	Caixa de passagem - unidade	35,00	37.149,00
	D3	Escada d'água - m	599,00	1.497.206,00
	D4	Guia -m		
	D5	Sarjeta - m		
	D6	Rede de esgoto - m		
	D7	Dreno Horizontal Profundo (5m) - uni		
	D8	Galeria de água pluvial Subterrânea-m		
	D9	Trincheira Drenante - m <sup>3</sup>		
	D10	Pavimentação de rua - m <sup>2</sup>		
	D11	Bueiro - unidade		
Canalização de Córrego	C1	Gabião Caixa- m <sup>3</sup> Altura:      Largura:		
	C2	Gabiao - Colchao - m <sup>3</sup>		
Estrutura de Contenção	E1	Muros de arrimo - m <sup>2</sup>	210,00	197.837,00
	E2	Muro Atirantado - m <sup>2</sup>		
	E3	Solo Grampeado - m <sup>2</sup>	186,00	131.236,00
	E4	Muro de Espera - m <sup>2</sup>		
Construção de Novas Moradias	N1	Construção de novas moradias - unidade		
Desmonte de Estruturas ou Moradias	N2	Desmonte de estruturas e/ou moradias - m <sup>2</sup>		
Manutenção e Reparo	R1	Manutenção do plantio por 1 ano (Vegetação) - m <sup>2</sup>		
	R2	Manutenção e reparo de obras e equipamentos públicos (escadarias, acessos e pavimentos) - m <sup>2</sup>		

**Valor Total de Medidas de Intervenção:** **2.367.725,00**  
**Investigação e Elaboração de Projeto Básico:** **118.386,25**

**Valor Total Estimado das Medidas de Intervenção + Investigação e Elaboração de Projeto Básico:** **2.486.111,25**

OBS: Valores meramente indicativos

Obras:

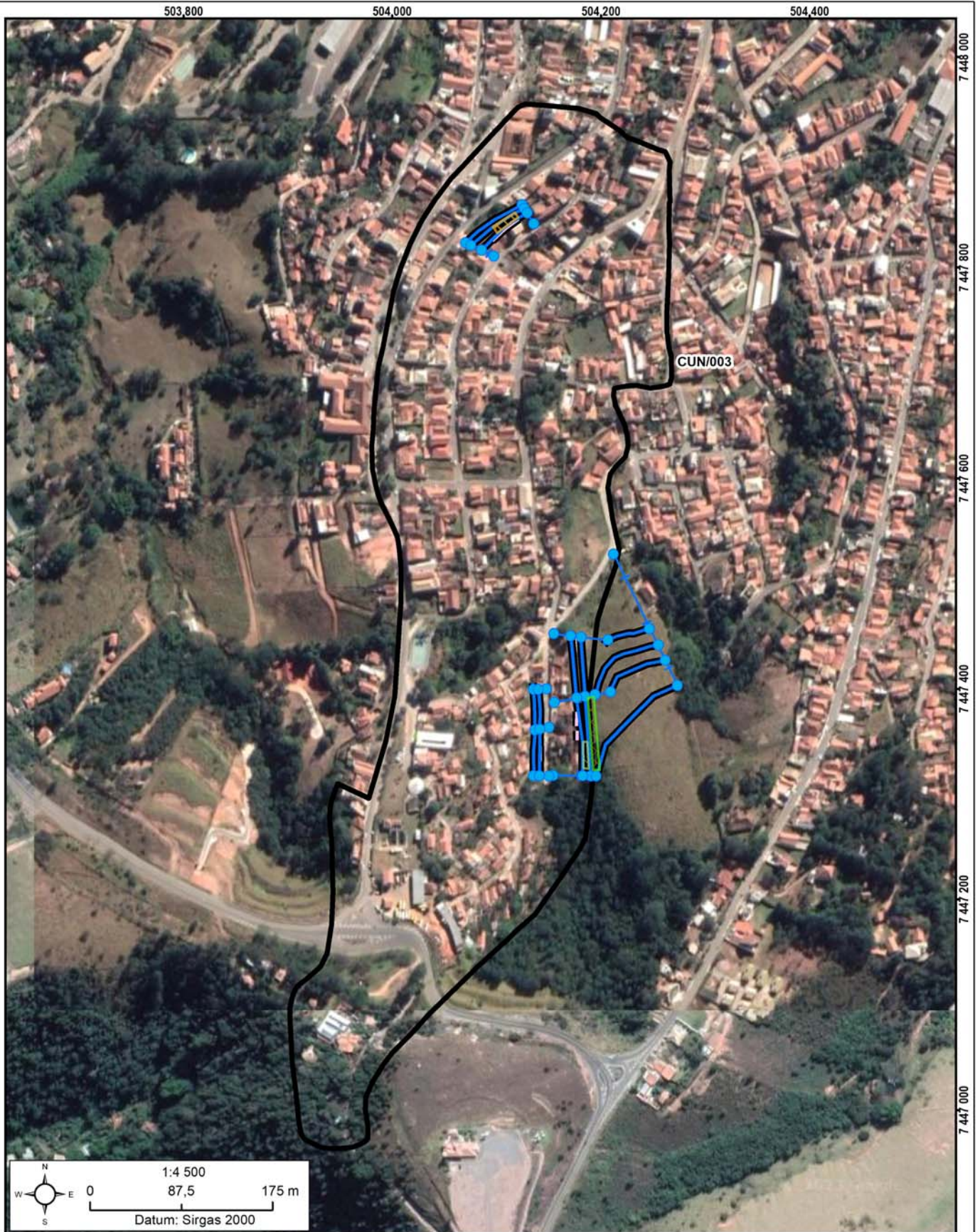

As concepções da tipologia de obras e sua distribuição em cada área devem obrigatoriamente ser validados em estudo de projeto básico ou executivo, antes de qualquer tipo de uso, exceto o de estimativa dos custos de obras.

Área mapeada: CUN/003

- |                      |                          |   |              |
|----------------------|--------------------------|---|--------------|
| Caixa de passagem    | Muro de arrimo           | Concreto projetado com DHP                | Área Mapeada |
| Canaleta de drenagem | Solo grampeado           | Plantio de vegetação (tela biodegradável) |              |
| Escada d'água        | Reconstituição de talude |   |              |

**IDENTIFICAÇÃO E LOCALIZAÇÃO**

**Município:** Cunha **Nome da área:** CUN/004 **Setor de Risco:** CUN/004/001/ESC/R3/V3  
**Equipe:** Leonardo Dias, Mario Rubens **Latitude:** 7447251 **Longitude:** 504678 **Sirgas 2000/ UTM 23S Data:** 06/04/2022  
**Endereço:** Rua Luís da Silva, Bairro do Motor **Condições da via/Tipo de pavimentação:** Pavimentada  
**Condições de acesso:** Livre para ambulância, ônibus e caminhões/ Asfalto **Município Fronteira:** Cunha 100%

**CARACTERÍSTICAS DA ÁREA EM ANÁLISE**
**PAISAGEM**

**Vegetação:** Arbustiva, Área impermeabilizada, Árvores, Bananeiras, Mata, Rasteira, Solo exposto

**Cobertura superficial:** Colúvio, Saprolito, Solo desenvolvido, Solo pouco desenvolvido

**Geologia:** Complexo Embu, unidade de xistos, localmente migmatíticos

**Perfil predominante das vertentes:**

**Perfil vertical:** Convexo

**Perfil horizontal:** Divergente

**Inclinação média (°):** 15,19

**Altura máx. da encosta (m):** 125

**Declividade da encosta:** Baixa (0° - 30°)

**Pedologia:** Área Urbana

**Forma de relevo:** Domínio de morros e serras baixas

**Estágio de Ocupação:** Em consolidação (30-80%)

**CLIMA**

**Pluviosidade média anual (mm):** 1.500

**Temperat. média anual (°C):** 18

**Excedente hídrico anual (mm):** 700

**CARACTERÍSTICAS DO SETOR EM ANÁLISE**

**Posição na encosta:**  Topo  Base  Talvegue  Ao longo da encosta  Meia-Encosta  
**Declividade da encosta:** Baixa (0° - 30°) **Altura máxima da encosta (m):** 90 **Inclinação média (°):** 20  
**Perfil predominante das vertentes:** **Perfil vertical:** Convexo **Perfil horizontal:** Divergente

**CONDICIONANTES**
**CONSTRUÇÃO**

**Tipo construção (%):**

Alvenaria: 100

Madeira: 0

Outros: 0

Outros descrição:

**Estágio de Ocupação:** Consolidada (>80%)

**Densidade ocupação:** Média (30 - 70%)

**Área (m²):** 552,41

**Obs.:**

**Padrão Construtivo:**

Médio - edificações com alvenaria mas sem colunas, vigas e/ou laje

**MATERIAIS**

**Material predominante:**

Colúvio. Esp (m): 0,5

Aluvião. Esp (m):

Saprolito. Esp (m):

Rocha alterada

Rocha sã

Tálus. Esp (m):

Solo desenvolvido. Esp (m): 1,5

Solo pouco desenvolvido. Esp (m): 4

Estruturas favoráveis/desfavoráveis à estabilidade

**Rocha:**

Sedimentos terciários arenosos

Sedimentos terciários argilosos

Granitóide, Gnaiss em Migmatito

Quartzito

Metassedimentar

Outro

Não observado

**Descrição da rocha:**

**Solo:**

Residual  Transportado

**Tipo do material transportado:**

Colúvio  Depósito antrópico  Tálus

**Composição:** Areia siltosa

**Tipo de solo:** Medianamente compactado / Médio

**Saturação do solo:** Solo úmido, sem surgência de água

**GEOMETRIA**

**Taludes Naturais:**

Altura máxima (m):

Inclinação (°):

**Taludes de Corte:**

Altura máxima (m): 6

Inclinação (°): 80

**Taludes de Aterro:**

Tipo de talude:

Altura máxima(m):

Inclinação (°):

**Distância predominante da moradia (m):**

ao Topo do talude:

à Base do talude:

**Distância predominante da moradia (m):**

ao Topo do talude: 3

à Base do talude: 2

**Distância predominante da moradia (m):**

ao Topo do talude:

à Base do talude:

**Perfil predominante da vertente:**

**Obs. talude natural:**

**Obs. talude de corte:**

**Obs. talude de aterro:**

**Depósito antrópico - material predominante:**

Terra

Lixo

Espessura (m):

Entulho

Outros

Volume (m³):

**Descrição:**

**Posição sobre o substrato:**

Topo

Meia encosta

Base

**Tipo de substrato:**

Talude natural

Talude de aterro

Talude de corte

Talude marginal

**Parede Rochosa:** **Distância predominante da moradia (m):** **Perfil predominante da vertente**  
 Altura máxima (m): ao Topo do talude: **Obs.:**  
 Inclinação (°): à Base do talude:

**ESTRUTURAS**

Estrutura em solo/rocha:  
 Medidas estruturais solo/rocha:  
 Nº de família de juntas:  
 Densidade de juntas (espaçamento):  
 Direção do mergulho estrutura/talude:

**Matacões** Dimensão aproximada (m<sup>2</sup>):

**Descrição:**

- Angularoso  
 Pouco arredondado  
 Arredondado

**Distribuição espacial:**

- Disperso  
 Concentrado na base  
 Concentrado na meia encosta  
 Concentrado no topo

**VEGETAÇÃO**

- Mata  Rasteira  Área desmatada  Bananeiras  Mata Ciliar  Outra:  
 Árvores  Arbustiva  Solo exposto  Área Impermeabilizada  Cultivo

**Obs.:**

**DRENAGEM E SANEAMENTO**

- Água:**  Concentração de água em superfície (Enxurrada)  Lançamento de águas servidas em superfície  Drenagens naturais  Não observado  
**Coleta de lixo:**  Coletado  Queimado  Enterrado  Não observado  
**Vazamento de tubulação:**  Água  Esgoto  Não há vazamento  Não observado  
**Abastecimento:**  Água encanada  Poço cisterna/cacimba  Mina d'água  Caminhão pipa  Outro:  
**Destino do esgoto:**  Fossa séptica  Fossa rudimentar  Canalizado  Céu aberto  Lançamento irregular  Outro:

**Sistema de Drenagem Superficial:** Inexistente

**Posição mina d'água:**

**Obs.:**

**EVIDÊNCIAS DE MOVIMENTAÇÃO**

- Trincas no terreno. Freq.:  Feições erosivas em talude. Freq.: Média  
 Trincas em muros. Freq.:  Muros e paredes embarrigados. Freq.:  
 Trincas na moradia. Freq.:  Árvores, postes, muros inclinados. Freq.:  
 Degraus de abatimento. Freq.:  Cicatrizes de escorregamento. Freq.: Baixa  
 Depósitos de corrida. Freq.:  Depósitos de escorregamento. Freq.: Baixa  
 Nenhuma

**Ocorreu escorregamento antes? Sim**  
**Volume mobilizado (m<sup>3</sup>):** 15  
**Alcance a partir da base (m):** 2  
**Data da ocorrência:** 2021  
**Hora da ocorrência:**

**Obs.:**

**PROCESSOS DE INSTABILIZAÇÃO**

- Ocorrido**  **Esperado**  **Não esperado** **Obs.:**

**OCORRIDOS**

**Escorregamento:**

- Planar raso  Rastejo  
 Circular/Rotacional  Corridas  
 Cunha  Queda de blocos  
 Rolamento de blocos  Desplacamento de blocos  
 Tombamento de blocos  Rolamento de matacão

**Erosão:**

- Laminar  Solapamento  
 Sulco  Outro tipo:  
 Ravina  
 Boçoroca

**Local da ocorrência do processo:**

- Talude natural  
 Talude de corte  
 Talude de aterro  
 Talude marginal  
 Depósito antrópico em encosta

**ESPERADOS**

**Escorregamento:**

- Planar raso  Rastejo  
 Circular/Rotacional  Corridas  
 Cunha  Queda de blocos  
 Rolamento de blocos  Desplacamento de blocos  
 Tombamento de blocos  Rolamento de matacão

**Erosão:**

- Laminar  
 Sulco  
 Outro tipo:

**Local da ocorrência do processo:**

- Talude natural  
 Talude de corte  
 Talude de aterro  
 Talude marginal  
 Depósito antrópico em encosta

**ANÁLISE DE RISCO**

Grau de risco: R3 - Alto

Nº de moradias em risco: 2

Nº de moradores em risco: 6

Perigo: P3 - Alto

Vulnerabilidade: V3 - Alta

**Obs.:**

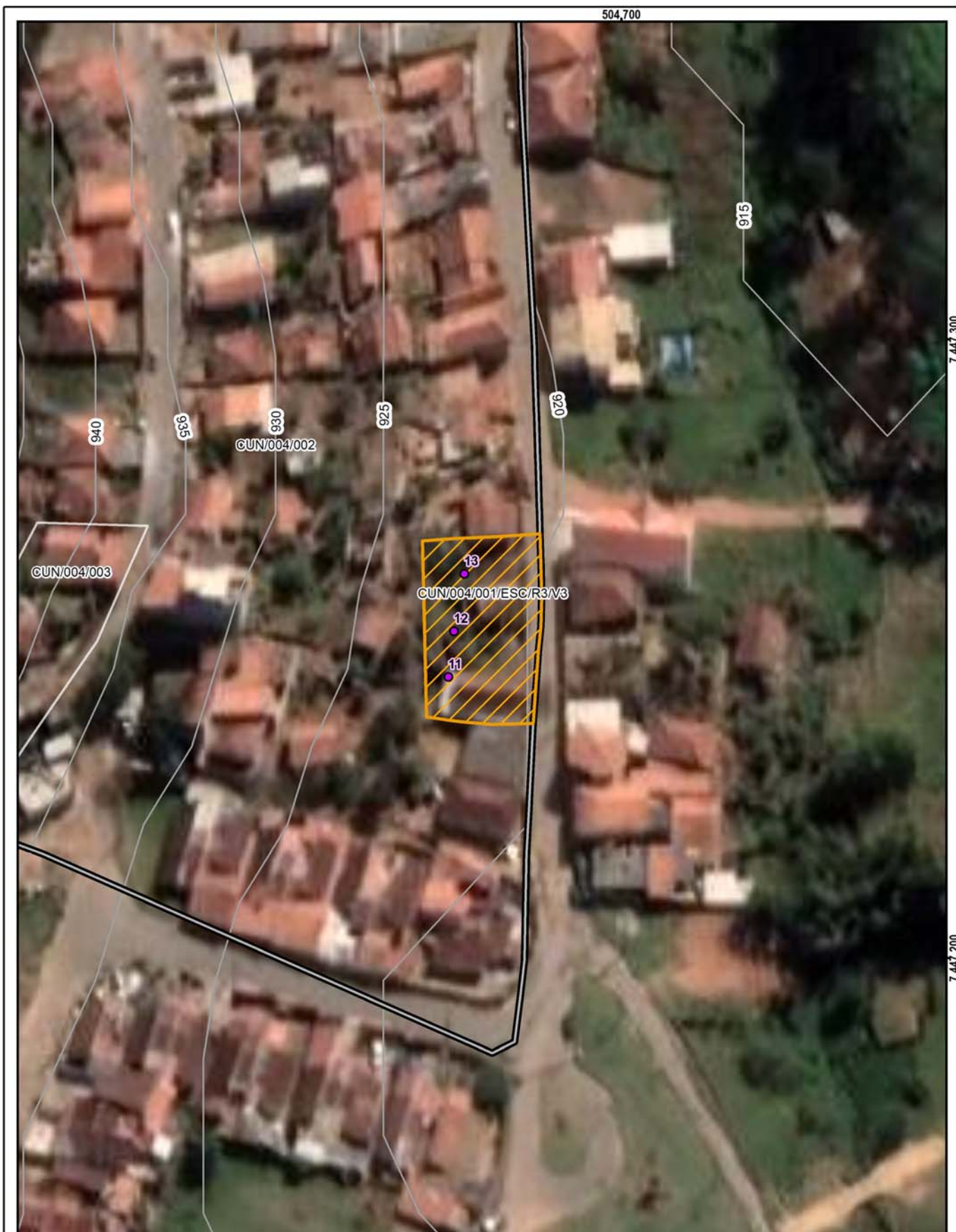

**Setor mapeado**  
CUN/004/001/ESC/R3/V3

1:750

0 10 20 m  
Datum: Sirgas 2000

- Identificação fotográfica
- Curvas de nível (5m)
- Setores Adjacentes
- Área mapeada

**Grau de Risco para Escorregamento**

R3 - Alto

**Grau de Vulnerabilidade para Escorregamento**

V3 - Alta

**DOCUMENTAÇÃO FOTOGRÁFICA:**



Foto: 1649247828669.jpg ID: 11

Formação de processo erosivo, Moradia sujeita a risco de escorregamento, Presença de cicatriz de escorregamento pretérito, Talude de corte com solo exposto



Foto: 1649247887415.jpg ID: 12

Formação de processo erosivo, Moradia sujeita a risco de escorregamento, Presença de cicatriz de escorregamento pretérito, Talude de corte com solo exposto



Foto: 1649248014917.jpg ID: 13

Formação de processo erosivo, Moradia sujeita a risco de escorregamento, Presença de cicatriz de escorregamento pretérito, Talude de corte com solo exposto



**IDENTIFICAÇÃO E LOCALIZAÇÃO**

**Município:** Cunha **Nome da área:** CUN/004 **Setor de Risco:** CUN/004/002/ESC/SM/V3  
**Equipe:** Leonardo Dias, Mario Rubens **Latitude:** 7447462 **Longitude:** 504588 **Sirgas 2000/ UTM 23S Data:** 06/04/2022  
**Endereço:** Rua Luís da Silva, Bairro do Motor **Condições da via/Tipo de pavimentação:** Pavimentada  
**Condições de acesso:** Livre para ambulância, ônibus e caminhões/ Asfalto **Município Fronteira:** Cunha 100%

**CARACTERÍSTICAS DA ÁREA EM ANÁLISE**
**PAISAGEM**

**Vegetação:** Arbustiva, Área impermeabilizada, Árvores, Bananeiras, Mata, Rasteira, Solo exposto

**Cobertura superficial:** Colúvio, Saprolito, Solo desenvolvido, Solo pouco desenvolvido

**Geologia:** Complexo Embu, unidade de xistos, localmente migmatíticos

**CLIMA**

**Perfil predominante das vertentes:** **Pluviosidade média anual (mm):** 1.500  
**Perfil vertical:** Convexo **Temperat. média anual (°C):** 18  
**Perfil horizontal:** Divergente **Excedente hídrico anual (mm):** 700  
**Inclinação média (°):** 15,19  
**Altura máx. da encosta (m):** 125  
**Declividade da encosta:** Baixa (0° - 30°)  
**Pedologia:** Área Urbana  
**Forma de relevo:** Domínio de morros e serras baixas  
**Estágio de Ocupação:** Em consolidação (30-80%)

**CARACTERÍSTICAS DO SETOR EM ANÁLISE**

**Posição na encosta:**  Topo  Base  Talvegue  Ao longo da encosta  Meia-Encosta  
**Declividade da encosta:** Baixa (0° - 30°) **Altura máxima da encosta (m):** 90 **Inclinação média (°):** 20  
**Perfil predominante das vertentes:** **Perfil vertical:** Convexo **Perfil horizontal:** Divergente

**CONDICIONANTES**

**CONSTRUÇÃO** **Estágio de Ocupação:** Em consolidação (30-80%) **Padrão Construtivo:**  
**Tipo construção (%):** **Densidade ocupação:** Alta (> 70%) **Médio - edificações com alvenaria mas sem**  
**Alvenaria:** 100 **Área (m²):** 61970,65 **colunas, vigas e/ou laje**  
**Madeira:** 0 **Obs.:**  
**Outros:** 0  
**Outros descrição:**

**MATERIAIS**

**Material predominante:** **Rocha:** **Solo:**  
 Colúvio. Esp (m): 0,5  Sedimentos terciários arenosos  Residual  Transportado  
 Aluvião. Esp (m):  Sedimentos terciários argilosos **Tipo do material transportado:**  
 Saprolito. Esp (m):  Granitóide, Gnaise em Migmatito  Colúvio  Depósito antrópico  Tálus  
 Rocha alterada  Quartzito **Composição:** Areia siltosa  
 Rocha sã  Metassedimentar **Tipo de solo:** Medianamente compactado / Médio  
 Tálus. Esp (m):  Outro **Saturação do solo:** Solo úmido, sem surgência de  
 Solo desenvolvido. Esp (m): 4  Não observado **água**  
 Solo pouco desenvolvido. Esp (m): 1,5 **Descrição da rocha:**  
 Estruturas favoráveis/desfavoráveis à estabilidade

**GEOMETRIA**

**Taludes Naturais:** **Distância predominante da moradia (m):** **Perfil predominante da vertente:** Convexo  
 Altura máxima (m): 15 ao Topo do talude: 1 **Obs. talude natural:**  
 Inclinação (°): 20 à Base do talude: 2  
 **Taludes de Corte:** **Distância predominante da moradia (m):** **Obs. talude de corte:**  
 Altura máxima (m): 6 ao Topo do talude: 3  
 Inclinação (°): 80 à Base do talude: 2  
 **Taludes de Aterro:** **Distância predominante da moradia (m):** **Obs. talude de aterro:**  
 Tipo de talude: ao Topo do talude:  
 Altura máxima(m): à Base do talude:  
 Inclinação (°):  
**Posição sobre o substrato:** **Tipo de substrato:** **Depósito antrópico - material predominante:**  
 Topo  Meia encosta  Talude natural  Talude de aterro  Terra  Lixo **Espessura (m):**  
 Base  Talude de corte  Talude marginal  Entulho  Outros **Volume (m³):**  
**Descrição:**

**Parede Rochosa:** **Distância predominante da moradia (m):** **Perfil predominante da vertente**  
 Altura máxima (m): ao Topo do talude: **Obs.:**  
 Inclinação (°): à Base do talude:

**ESTRUTURAS**

Estrutura em solo/rocha:  
 Medidas estruturais solo/rocha:  
 Nº de família de juntas:  
 Densidade de juntas (espaçamento):  
 Direção do mergulho estrutura/talude:

**Matacões** Dimensão aproximada (m<sup>2</sup>):  
**Descrição:** **Distribuição espacial:**  
 Angularoso  Disperso  
 Pouco arredondado  Concentrado na base  
 Arredondado  Concentrado na meia encosta  
 Concentrado no topo

**VEGETAÇÃO**

Mata  Rasteira  Área desmatada  Bananeiras  Mata Ciliar  Outra:  
 Árvores  Arbustiva  Solo exposto  Área Impermeabilizada  Cultivo

**Obs.:**

**DRENAGEM E SANEAMENTO**

**Água:**  Concentração de água em superfície (Enxurrada)  Lançamento de águas servidas em superfície  Drenagens naturais  Não observado  
**Coleta de lixo:**  Coletado  Queimado  Enterrado  Não observado  
**Vazamento de tubulação:**  Água  Esgoto  Não há vazamento  Não observado  
**Abastecimento:**  Água encanada  Poço cisterna/cacimba  Mina d'água  Caminhão pipa  Outro:  
**Destino do esgoto:**  Fossa séptica  Fossa rudimentar  Canalizado  Céu aberto  Lançamento irregular  Outro:  
**Sistema de Drenagem Superficial:** Inexistente **Posição mina d'água:**  
**Obs.:**

**EVIDÊNCIAS DE MOVIMENTAÇÃO**

Trincas no terreno. Freq.:  Feições erosivas em talude. Freq.: Média  
 Trincas em muros. Freq.:  Muros e paredes embarrigados. Freq.:  
 Trincas na moradia. Freq.:  Árvores, postes, muros inclinados. Freq.:  
 Degraus de abatimento. Freq.:  Cicatrizes de escorregamento. Freq.:  
 Depósitos de corrida. Freq.:  Depósitos de escorregamento. Freq.:  
 Nenhuma  
**Ocorreu escorregamento antes? Não**  
**Volume mobilizado (m<sup>3</sup>):**  
**Alcance a partir da base (m):**  
**Data da ocorrência:**  
**Hora da ocorrência:**  
**Obs.:**

**PROCESSOS DE INSTABILIZAÇÃO**

Ocorrido  Esperado  Não esperado **Obs.:**

**OCORRIDOS**

**Escorregamento:**  Planar raso  Circular/Rotacional  Cunha  Rolamento de blocos  Tombamento de blocos  
 Rastejo  Corridas  Queda de blocos  Desplacamento de blocos  Rolamento de matacão  
**Erosão:**  Laminar  Sulco  Ravina  Boçoroca  Solapamento  Outro tipo:  
**Local da ocorrência do processo:**  Talude natural  Talude de corte  Talude de aterro  Talude marginal  Depósito antrópico em encosta

**ESPERADOS**

**Escorregamento:**  Planar raso  Circular/Rotacional  Cunha  Rolamento de blocos  Tombamento de blocos  
 Rastejo  Corridas  Queda de blocos  Desplacamento de blocos  Rolamento de matacão  
**Erosão:**  Laminar  Sulco  Outro tipo:  
**Local da ocorrência do processo:**  Talude natural  Talude de corte  Talude de aterro  Talude marginal  Depósito antrópico em encosta

**ANÁLISE DE RISCO**

Grau de risco: R2 - Médio Nº de moradias em risco: 200 Nº de moradores em risco: 600  
 Perigo: P3 - Alto Vulnerabilidade: V3 - Alta  
**Obs.:**



**Setor mapeado**  
**CUN/004/002/ESC/SM/V3**

0 45 90 m  
Datum: Sirgas 2000

- Identificação fotográfica
- Curvas de nível (5m)
- Setores Adjacentes
- Área mapeada
- Grau de Risco para Escorregamento  
SM - Setor de Monitoramento
- Grau de Vulnerabilidade para Escorregamento  
V3 - Alta

**DOCUMENTAÇÃO FOTOGRÁFICA:**



Foto: 1649250065550.jpg ID: 21  
Visão geral do setor



Foto: 1649252972569.jpg ID: 22  
Talude de corte com solo exposto



Foto: 1649254138253.jpg ID: 23  
Visão geral do setor



Foto: 1649256022972.jpg ID: 24  
Visão geral do setor

**IDENTIFICAÇÃO E LOCALIZAÇÃO**

**Município:** Cunha **Nome da área:** CUN/004 **Setor de Risco:** CUN/004/003/ESC/R3/V3  
**Equipe:** Leonardo Dias, Mario Rubens **Latitude:** 7447242 **Longitude:** 504584 **Sirgas 2000/ UTM 23S Data:** 06/04/2022  
**Endereço:** Rua Mionil Máximo da Silva, Bairro do Motor **Condições da via/Tipo de pavimentação:** Pavimentada  
**Condições de acesso:** Livre para ambulância, ônibus e caminhões/ Asfalto **Município Fronteira:** Cunha 100%

**CARACTERÍSTICAS DA ÁREA EM ANÁLISE**
**PAISAGEM**

**Vegetação:** Arbustiva, Área impermeabilizada, Árvores, Bananeiras, Mata, Rasteira, Solo exposto

**Cobertura superficial:** Colúvio, Saprolito, Solo desenvolvido, Solo pouco desenvolvido

**Geologia:** Complexo Embu, unidade de xistos, localmente migmatíticos

**CLIMA**

**Perfil predominante das vertentes:** **Pluviosidade média anual (mm):** 1.500  
**Perfil vertical:** Convexo **Temperat. média anual (°C):** 18  
**Perfil horizontal:** Divergente **Excedente hídrico anual (mm):** 700  
**Inclinação média (°):** 15,19  
**Altura máx. da encosta (m):** 125  
**Declividade da encosta:** Baixa (0° - 30°)  
**Pedologia:** Área Urbana  
**Forma de relevo:** Domínio de morros e serras baixas  
**Estágio de Ocupação:** Em consolidação (30-80%)

**CARACTERÍSTICAS DO SETOR EM ANÁLISE**

**Posição na encosta:**  Topo  Base  Talvegue  Ao longo da encosta  Meia-Encosta  
**Declividade da encosta:** Baixa (0° - 30°) **Altura máxima da encosta (m):** 90 **Inclinação média (°):** 20  
**Perfil predominante das vertentes:** **Perfil vertical:** Convexo **Perfil horizontal:** Divergente

**CONDICIONANTES**

**CONSTRUÇÃO** **Estágio de Ocupação:** Em consolidação (30-80%) **Padrão Construtivo:**  
**Tipo construção (%):** **Densidade ocupação:** Média (30 - 70%) **Médio - edificações com alvenaria mas sem colunas, vigas e/ou laje**  
**Alvenaria:** 100 **Área (m²):** 2118,22  
**Madeira:** 0 **Obs.:**  
**Outros:** 0  
**Outros descrição:**

**MATERIAIS**

**Material predominante:** **Rocha:** **Solo:**  
 Colúvio. Esp (m): 0,5  Sedimentos terciários arenosos  Residual  Transportado  
 Aluvião. Esp (m):  Sedimentos terciários argilosos **Tipo do material transportado:**  
 Saprolito. Esp (m):  Granitóide, Gnaise em Migmatito  Colúvio  Depósito antrópico  Tálus  
 Rocha alterada  Quartzito **Composição:** Areia siltosa  
 Rocha sã  Metassedimentar **Tipo de solo:** Medianamente compactado / Médio  
 Tálus. Esp (m):  Outro **Saturação do solo:** Solo úmido, sem surgência de água  
 Solo desenvolvido. Esp (m): 8  Não observado  
 Solo pouco desenvolvido. Esp (m): 3,5 **Descrição da rocha:**  
 Estruturas favoráveis/desfavoráveis à estabilidade

**GEOMETRIA**

**Taludes Naturais:** **Distância predominante da moradia (m):** **Perfil predominante da vertente:** Côncavo  
 Altura máxima (m): 12 ao Topo do talude: 6 **Obs. talude natural:**  
 Inclinação (°): 40 à Base do talude: 0,5  
 **Taludes de Corte:** **Distância predominante da moradia (m):** **Obs. talude de corte:**  
 Altura máxima (m): 4 ao Topo do talude: 2  
 Inclinação (°): 70 à Base do talude: 1  
 **Taludes de Aterro:** **Distância predominante da moradia (m):** **Obs. talude de aterro:**  
 Tipo de talude: ao Topo do talude:  
 Altura máxima(m): à Base do talude:  
 Inclinação (°):  
**Posição sobre o substrato:** **Tipo de substrato:**  
 Topo  Meia encosta  Talude natural  Talude de aterro  Talude marginal  
 Base  Talude de corte **Depósito antrópico - material predominante:**  
 Terra  Lixo **Espessura (m):**  
 Entulho  Outros **Volume (m³):**  
**Descrição:**

**Parede Rochosa:** **Distância predominante da moradia (m):** **Perfil predominante da vertente**  
 Altura máxima (m): ao Topo do talude: **Obs.:**  
 Inclinação (°): à Base do talude:

**ESTRUTURAS**

Estrutura em solo/rocha:  
 Medidas estruturais solo/rocha:  
 Nº de família de juntas:  
 Densidade de juntas (espaçamento):  
 Direção do mergulho estrutura/talude:

**Matacões** Dimensão aproximada (m<sup>2</sup>):  
**Descrição:** **Distribuição espacial:**  
 Angularoso  Disperso  
 Pouco arredondado  Concentrado na base  
 Arredondado  Concentrado na meia encosta  
 Concentrado no topo

**VEGETAÇÃO**

Mata  Rasteira  Área desmatada  Bananeiras  Mata Ciliar  Outra:  
 Árvores  Arbustiva  Solo exposto  Área Impermeabilizada  Cultivo

**Obs.:**

**DRENAGEM E SANEAMENTO**

**Água:**  Concentração de água em superfície (Enxurrada)  Lançamento de águas servidas em superfície  Drenagens naturais  Não observado  
**Coleta de lixo:**  Coletado  Queimado  Enterrado  Não observado  
**Vazamento de tubulação:**  Água  Esgoto  Não há vazamento  Não observado  
**Abastecimento:**  Água encanada  Poço cisterna/cacimba  Mina d'água  Caminhão pipa  Outro:  
**Destino do esgoto:**  Fossa séptica  Fossa rudimentar  Canalizado  Céu aberto  Lançamento irregular  Outro:  
**Sistema de Drenagem Superficial:** Precário **Posição mina d'água:**  
**Obs.:**

**EVIDÊNCIAS DE MOVIMENTAÇÃO**

Trincas no terreno. Freq.:  Feições erosivas em talude. Freq.: Média  
 Trincas em muros. Freq.:  Muros e paredes embarrigados. Freq.: Baixa  
 Trincas na moradia. Freq.:  Árvores, postes, muros inclinados. Freq.:  
 Degraus de abatimento. Freq.:  Cicatrizes de escorregamento. Freq.: Média  
 Depósitos de corrida. Freq.:  Depósitos de escorregamento. Freq.: Média  
 Nenhuma  
**Ocorreu escorregamento antes? Sim**  
**Volume mobilizado (m<sup>3</sup>): 60**  
**Alcance a partir da base (m): 5**  
**Data da ocorrência: 2010**  
**Hora da ocorrência:**  
**Obs.:**

**PROCESSOS DE INSTABILIZAÇÃO**

Ocorrido  Esperado  Não esperado **Obs.:**

**OCORRIDOS**

**Escorregamento:**  Planar raso  Circular/Rotacional  Cunha  Rolamento de blocos  Tombamento de blocos  
 Rastejo  Corridas  Queda de blocos  Desplacamento de blocos  Rolamento de matacão  
**Erosão:**  Laminar  Sulco  Ravina  Boçoroca  Solapamento  Outro tipo:  
**Local da ocorrência do processo:**  Talude natural  Talude de corte  Talude de aterro  Talude marginal  Depósito antrópico em encosta

**ESPERADOS**

**Escorregamento:**  Planar raso  Circular/Rotacional  Cunha  Rolamento de blocos  Tombamento de blocos  
 Rastejo  Corridas  Queda de blocos  Desplacamento de blocos  Rolamento de matacão  
**Erosão:**  Laminar  Sulco  Outro tipo:  
**Local da ocorrência do processo:**  Talude natural  Talude de corte  Talude de aterro  Talude marginal  Depósito antrópico em encosta

**ANÁLISE DE RISCO**

Grau de risco: R3 - Alto Nº de moradias em risco: 3 Nº de moradores em risco: 9  
 Perigo: P3 - Alto Vulnerabilidade: V3 - Alta  
**Obs.:**

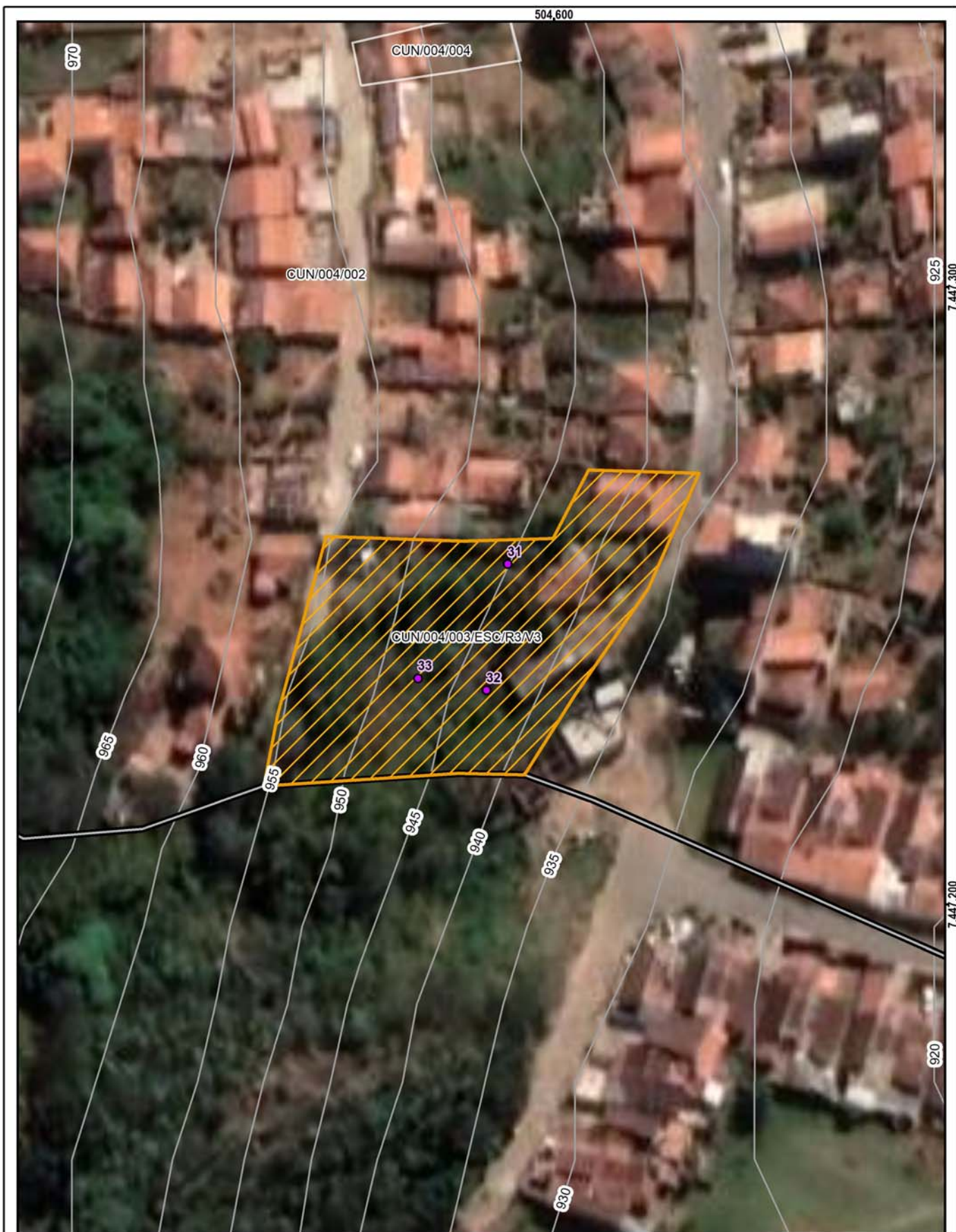

**Setor mapeado**  
CUN/004/003/ESC/R3/V3

1:750

Datum: Sirgas 2000

<ul style="list-style-type: none"> <li> Identificação fotográfica</li> <li> Curvas de nível (5m)</li> <li> Setores Adjacentes</li> <li> Área mapeada</li> </ul>	<p><b>Grau de Risco para Escorregamento</b></p> <ul style="list-style-type: none"> <li> R3 - Alto</li> </ul> <p><b>Grau de Vulnerabilidade para Escorregamento</b></p> <ul style="list-style-type: none"> <li> V3 - Alta</li> </ul>
---	---

**DOCUMENTAÇÃO FOTOGRÁFICA:**



Foto: 1649251345224.jpg ID: 31  
Moradia sujeita a risco de escorregamento



Foto: 1649251413646.jpg ID: 32  
Formação de processo erosivo, Moradia sujeita a risco de escorregamento, Presença de cicatriz de escorregamento pretérito, Talude de corte com solo exposto



Foto: 1649251789889.jpg ID: 33  
Visão geral do setor



IDENTIFICAÇÃO E LOCALIZAÇÃO

**Município:** Cunha **Nome da área:** CUN/004 **Setor de Risco:** CUN/004/004/ESC/R4/V3  
**Equipe:** Leonardo Dias, Mario Rubens **Latitude:** 7447338 **Longitude:** 504581 **Sirgas 2000/ UTM 23S Data:** 06/04/2022  
**Endereço:** Rua Palmira Lopes de Toledo, Bairro do Motor **Condições da via/Tipo de pavimentação:** Pavimentada  
**Condições de acesso:** Livre para ambulância, ônibus e caminhões/ Paralelepípedos **Município Fronteira:** Cunha 100%

CARACTERÍSTICAS DA ÁREA EM ANÁLISE

PAISAGEM

**Vegetação:** Arbustiva, Área impermeabilizada, Árvores, Bananeiras, Mata, Rasteira, Solo exposto

**Cobertura superficial:** Colúvio, Saprolito, Solo desenvolvido, Solo pouco desenvolvido

**Geologia:** Complexo Embu, unidade de xistos, localmente migmatíticos

**Perfil predominante das vertentes:**

**Perfil vertical:** Convexo

**Perfil horizontal:** Divergente

**Inclinação média (°):** 15,19

**Altura máx. da encosta (m):** 125

**Declividade da encosta:** Baixa (0° - 30°)

**Pedologia:** Área Urbana

**Forma de relevo:** Domínio de morros e serras baixas

**Estágio de Ocupação:** Em consolidação (30-80%)

CLIMA

**Pluviosidade média anual (mm):** 1.500

**Temperat. média anual (°C):** 18

**Excedente hídrico anual (mm):** 700

CARACTERÍSTICAS DO SETOR EM ANÁLISE

**Posição na encosta:**  Topo  Base  Talvegue  Ao longo da encosta  Meia-Encosta  
**Declividade da encosta:** Baixa (0° - 30°) **Altura máxima da encosta (m):** 90 **Inclinação média (°):** 20  
**Perfil predominante das vertentes:** **Perfil vertical:** Convexo **Perfil horizontal:** Divergente

CONDICIONANTES

CONSTRUÇÃO

**Tipo construção (%):**

Alvenaria: 100

Madeira: 0

Outros: 0

Outros descrição:

**Estágio de Ocupação:** Loteamento em implantação

**Densidade ocupação:** Alta (> 70%)

**Área (m²):** 206,92

**Obs.:**

**Padrão Construtivo:**

Médio - edificações com alvenaria mas sem colunas, vigas e/ou laje

MATERIAIS

**Material predominante:**

Colúvio. Esp (m):

Aluvião. Esp (m):

Saprolito. Esp (m):

Rocha alterada

Rocha sã

Tálus. Esp (m):

Solo desenvolvido. Esp (m):

Solo pouco desenvolvido. Esp (m): 0,5

Estruturas favoráveis/desfavoráveis à estabilidade

**Rocha:**

Sedimentos terciários arenosos

Sedimentos terciários argilosos

Granitóide, Gnaiss em Migmatito

Quartzito

Metassedimentar

Outro

Não observado

**Descrição da rocha:**

**Solo:**

Residual  Transportado

**Tipo do material transportado:**

Colúvio  Depósito antrópico  Tálus

**Composição:** Areia siltosa

**Tipo de solo:** Medianamente compactado / Médio

**Saturação do solo:** Solo úmido, sem surgência de água

GEOMETRIA

**Taludes Naturais:**

Altura máxima (m):

Inclinação (°):

**Taludes de Corte:**

Altura máxima (m): 3

Inclinação (°): 80

**Taludes de Aterro:**

Tipo de talude:

Altura máxima(m):

Inclinação (°):

**Distância predominante da moradia (m):**

ao Topo do talude:

à Base do talude:

**Distância predominante da moradia (m):**

ao Topo do talude:

à Base do talude: 0,5

**Distância predominante da moradia (m):**

ao Topo do talude:

à Base do talude:

**Perfil predominante da vertente:**

**Obs. talude natural:**

**Obs. talude de corte:**

**Obs. talude de aterro:**

**Obs. talude de aterro:**

**Depósito antrópico - material predominante:**

Terra

Lixo

Espessura (m):

Entulho

Outros

Volume (m³):

**Descrição:**

**Posição sobre o substrato:**  
 Topo  Meia encosta  
 Base

**Tipo de substrato:**

Talude natural

Talude de aterro

Talude de corte

Talude marginal

**Parede Rochosa:** **Distância predominante da moradia (m):** **Perfil predominante da vertente**  
 Altura máxima (m): ao Topo do talude: **Obs.:**  
 Inclinação (°): à Base do talude:

**ESTRUTURAS**

Estrutura em solo/rocha:  
 Medidas estruturais solo/rocha:  
 Nº de família de juntas:  
 Densidade de juntas (espaçamento):  
 Direção do mergulho estrutura/talude:

**Matacões** Dimensão aproximada (m<sup>2</sup>):  
**Descrição:** **Distribuição espacial:**  
 Angularoso  Disperso  
 Pouco arredondado  Concentrado na base  
 Arredondado  Concentrado na meia encosta  
 Concentrado no topo

**VEGETAÇÃO**

Mata  Rasteira  Área desmatada  Bananeiras  Mata Ciliar  Outra:  
 Árvores  Arbustiva  Solo exposto  Área Impermeabilizada  Cultivo

**Obs.:**

**DRENAGEM E SANEAMENTO**

**Água:**  Concentração de água em superfície (Enxurrada)  Lançamento de águas servidas em superfície  Drenagens naturais  Não observado  
**Coleta de lixo:**  Coletado  Queimado  Enterrado  Não observado  
**Vazamento de tubulação:**  Água  Esgoto  Não há vazamento  Não observado  
**Abastecimento:**  Água encanada  Poço cisterna/cacimba  Mina d'água  Caminhão pipa  Outro:  
**Destino do esgoto:**  Fossa séptica  Fossa rudimentar  Canalizado  Céu aberto  Lançamento irregular  Outro:

**Sistema de Drenagem Superficial:** Precário

**Posição mina d'água:**

**Obs.:**

**EVIDÊNCIAS DE MOVIMENTAÇÃO**

Trincas no terreno. Freq.: Alta  Feições erosivas em talude. Freq.:  
 Trincas em muros. Freq.: Alta  Muros e paredes embarrigados. Freq.:  
 Trincas na moradia. Freq.: Alta  Árvores, postes, muros inclinados. Freq.:  
 Degraus de abatimento. Freq.:  Cicatrizes de escorregamento. Freq.:  
 Depósitos de corrida. Freq.:  Depósitos de escorregamento. Freq.:  
 Nenhuma

**Ocorreu escorregamento antes? Não**  
**Volume mobilizado (m<sup>3</sup>):**  
**Alcance a partir da base (m):**  
**Data da ocorrência:**  
**Hora da ocorrência:**

**Obs.:**

**PROCESSOS DE INSTABILIZAÇÃO**

Ocorrido  Esperado  Não esperado **Obs.:**

**OCORRIDOS**

**Escorregamento:**  Planar raso  Circular/Rotacional  Cunha  Rolamento de blocos  Tombamento de blocos  
 Rastejo  Corridas  Queda de blocos  Desplacamento de blocos  Rolamento de matacão  
**Erosão:**  Laminar  Sulco  Ravina  Boçoroca  Solapamento  Outro tipo:  
**Local da ocorrência do processo:**  Talude natural  Talude de corte  Talude de aterro  Talude marginal  Depósito antrópico em encosta

**ESPERADOS**

**Escorregamento:**  Planar raso  Circular/Rotacional  Cunha  Rolamento de blocos  Tombamento de blocos  
 Rastejo  Corridas  Queda de blocos  Desplacamento de blocos  Rolamento de matacão  
**Erosão:**  Laminar  Sulco  Outro tipo:  
**Local da ocorrência do processo:**  Talude natural  Talude de corte  Talude de aterro  Talude marginal  Depósito antrópico em encosta

**ANÁLISE DE RISCO**

Grau de risco: R4 - Muito Alto Nº de moradias em risco: 2 Nº de moradores em risco: 6

Perigo: P2 - Médio Vulnerabilidade: V3 - Alta

**Obs.:**

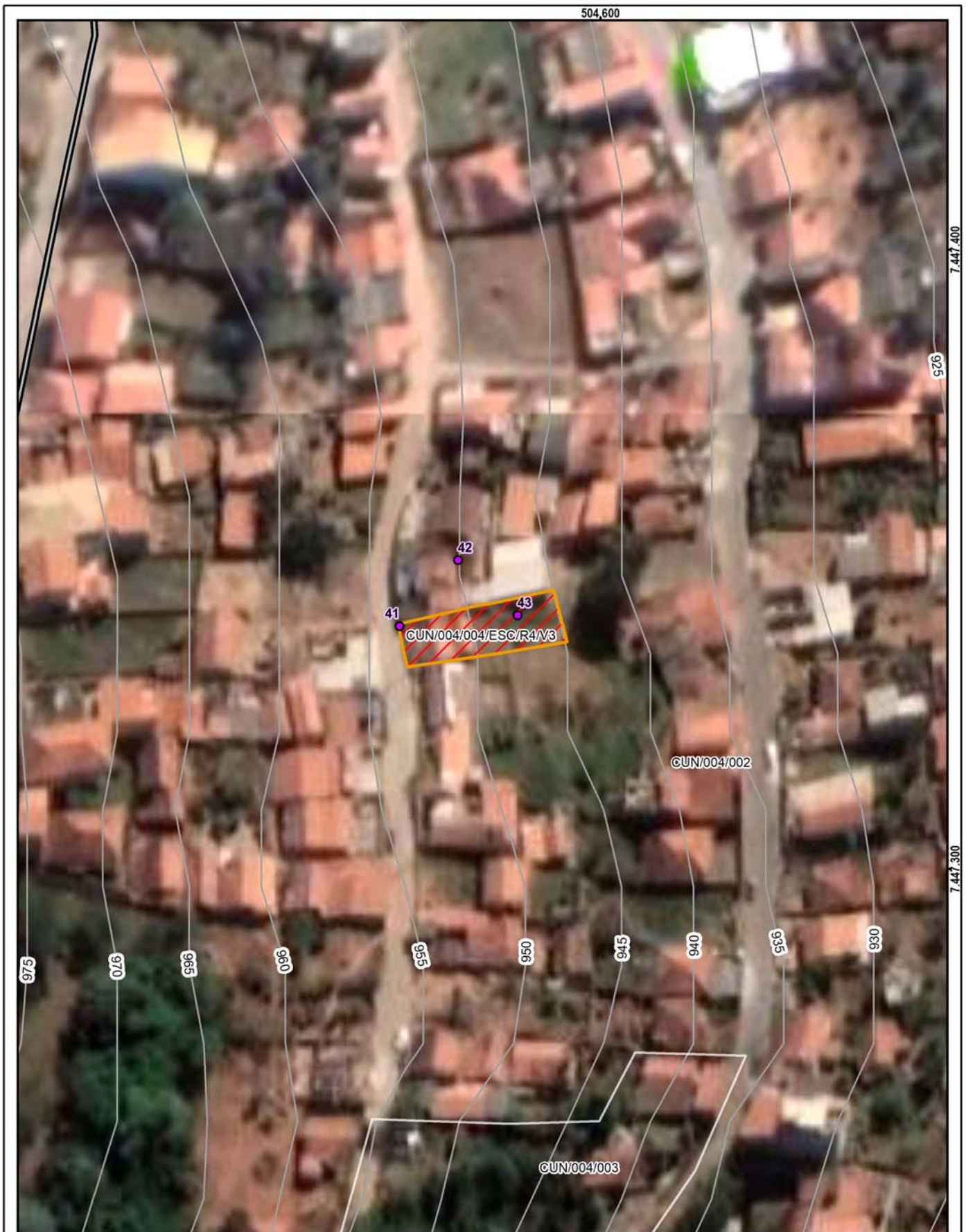

**Setor mapeado**  
**CUN/004/004/ESC/R4/V3**

0 10 20 m  
Datum: Sirgas 2000

1:750

● Identificação fotográfica	<b>Grau de Risco para Escorregamento</b>
~ Curvas de nível (5m)	/// R4 - Muito Alto
⊕ Setores Adjacentes	<b>Grau de Vulnerabilidade para Escorregamento</b>
📍 Área mapeada	▭ V3 - Alta

**DOCUMENTAÇÃO FOTOGRÁFICA:**



Foto: 1649254413440.jpg ID: 41

Evidência de movimentação em estruturas, Moradia sujeita a risco de escorregamento



Foto: 1649254709931.jpg ID: 42

Evidência de movimentação em estruturas, Moradia sujeita a risco de escorregamento



Foto: 1649255131504.jpg ID: 43

Evidência de movimentação em estruturas, Moradia sujeita a risco de escorregamento

Propostas de intervenções para mitigação em áreas de risco

Intervenção Tipos de obras propostas	ID Número de Identificação da Intervenção	Serviços Descrição das Características dos serviços a serem executados e finalidades da intervenção	Memória de Cálculo Indicação das composições empregadas, principais quantitativos, informações e observações relevantes	CUSTO (R\$) Valores estimados para a execução da intervenção
Limpeza/ Desbaste/ Acerto de Geometria	L1	Remoção de lixo e entulho (12 pessoas, caminhão basculante e pá carregadeira) - hora		
	L2	Remoção de vegetação (12 pessoas, caminhão basculante e pá carregadeira) - hora		
	L3	Remoção de material rompido, acerto de geometria do talude (se executado manualmente) - m <sup>3</sup>		
	L4	Remocao de material rompido, acerto de geometria do talude (Maquinário) - m <sup>3</sup>		
	L5	Remocao de matacão - m <sup>3</sup>		
Plantio	P1	Plantio de vegetação (Árvores e mudas) - unidade		
	P2	Plantio de vegetação (Gramínea) m <sup>2</sup>		
	P3	Plantio de vegetação (Tela biodegradável) - m <sup>2</sup> <i>Obs: Valores não incluem a manutenção do plantio</i>		
Revestimento do Talude -Tela + Concreto Projetado	T1	Execução de revestimento com tela metálica - m <sup>2</sup>		
	T2	Execução de revestimento com concreto projetado -m <sup>2</sup>	347,00	110.988,00
	T3	Reconstituicao de talude -m <sup>3</sup>	178,00	32.403,00
Sistema de Drenagem Superficial e Subsuperficial	D1	Canaleta de drenagem meia cana- m	559,72	201.936,00
	D2	Caixa de passagem - unidade	17,00	18.044,00
	D3	Escada d'água - m	524,00	1.309.743,00
	D4	Guia -m		
	D5	Sarjeta - m		
	D6	Rede de esgoto - m		
	D7	Dreno Horizontal Profundo (5m) - uni		
	D8	Galeria de água pluvial Subterrânea-m	371,94	260.272,00
	D9	Trincheira Drenante - m <sup>3</sup>		
	D10	Pavimentação de rua - m <sup>2</sup>		
	D11	Bueiro - unidade	16,00	53.332,00
Canalização de Córrego	C1	Gabião Caixa- m <sup>3</sup> Altura:      Largura:		
	C2	Gabiao - Colchao - m <sup>3</sup>		
Estrutura de Contenção	E1	Muros de arrimo - m <sup>2</sup>	176,00	165.806,00
	E2	Muro Atirantado - m <sup>2</sup>		
	E3	Solo Grampeado - m <sup>2</sup>		
	E4	Muro de Espera - m <sup>2</sup>		
Construção de Novas Moradias	N1	Construção de novas moradias - unidade		
Desmonte de Estruturas ou Moradias	N2	Desmonte de estruturas e/ou moradias - m <sup>2</sup>		
Manutenção e Reparo	R1	Manutenção do plantio por 1 ano (Vegetação) - m <sup>2</sup>		
	R2	Manutenção e reparo de obras e equipamentos públicos (escadarias, acessos e pavimentos) - m <sup>2</sup>		

**Valor Total de Medidas de Intervenção:** 2.152.524,00

**Investigação e Elaboração de Projeto Básico:** 107.626,20

**Valor Total Estimado das Medidas de Intervenção + Investigação e Elaboração de Projeto Básico:** 2.260.150,20

OBS: Valores meramente indicativos

Obras:

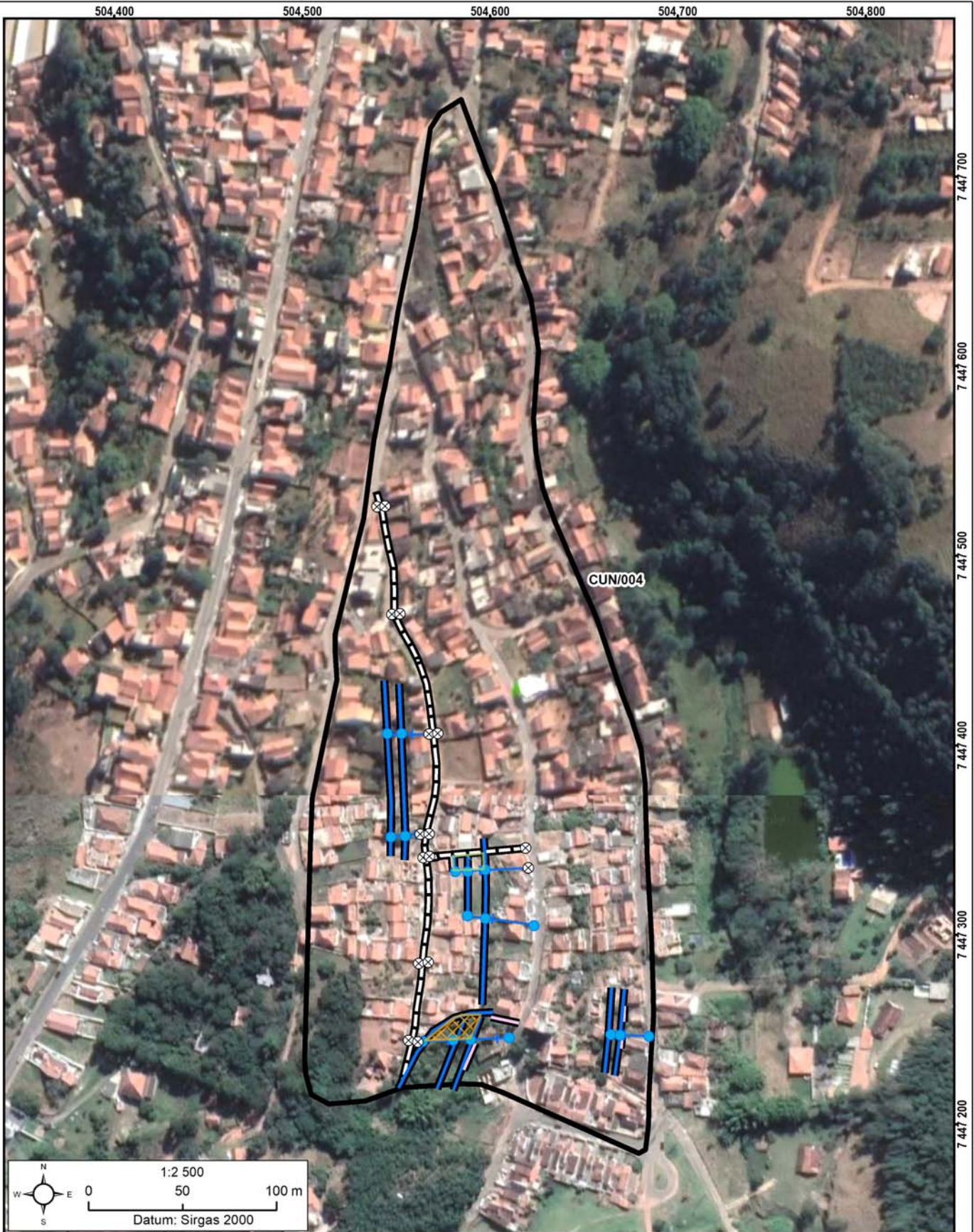

As concepções da tipologia de obras e sua distribuição em cada área devem obrigatoriamente ser validados em estudo de projeto básico ou executivo, antes de qualquer tipo de uso, exceto o de estimativa dos custos de obras.

Área mapeada: CUN/004

- |   |                      |     |                             |   |                            |   |              |
|---|----------------------|-----|-----------------------------|---|----------------------------|---|--------------|
| ⊗ | Bueiro               | —+— | Escada d'água               | ▨ | Concreto projetado com DHP | ⊞ | Área Mapeada |
| ● | Caixa de passagem    | --- | Galeria pluvial subterrânea | ▨ | Reconstituição de talude   |   |              |
| — | Canaleta de drenagem | —   | Muro de arrimo              |   |                            |   |              |

IDENTIFICAÇÃO E LOCALIZAÇÃO

**Município:** Cunha **Nome da área:** CUN/005 **Setor de Risco:** CUN/005/001/ESC/SM/V1  
**Equipe:** Leonardo Dias, Mario Rubens **Latitude:** 7465225 **Longitude:** 518674 **Sirgas 2000/ UTM 23S Data:** 08/04/2022  
**Endereço:** Rua Benedito Aires dos Reis, Campos Novos **Condições da via/Tipo de pavimentação:** Pavimentada  
**Condições de acesso:** Livre para ambulância, ônibus e caminhões/ Paralelepípedos **Município Fronteira:** Cunha 100%

CARACTERÍSTICAS DA ÁREA EM ANÁLISE

PAISAGEM

**Vegetação:** Arbustiva, Área impermeabilizada, Árvores, Bananeiras, Mata, Rasteira, Solo exposto  
**Cobertura superficial:** Estruturas favoráveis/desfavoráveis à estabilidade, Rocha alterada, Saprolito, Solo desenvolvido, Solo pouco desenvolvido

**Perfil predominante das vertentes:**

**Perfil vertical:** Côncavo

**Perfil horizontal:** Planar

**Inclinação média (°):** 17,16

**Altura máx. da encosta (m):** 80

**Declividade da encosta:** Baixa (0° - 30°)

**Pedologia:** Área Urbana

**Geologia:** Complexo Embu, unidade paragnáissica

**Forma de relevo:** Domínio de morros e serras baixas

**Estágio de Ocupação:** Em consolidação (30-80%)

CLIMA

**Pluviosidade média anual (mm):** 1.550

**Temperat. média anual (°C):** 18

**Excedente hídrico anual (mm):** 750

CARACTERÍSTICAS DO SETOR EM ANÁLISE

**Posição na encosta:**  Topo  Base  Talvegue  Ao longo da encosta  Meia-Encosta  
**Declividade da encosta:** Baixa (0° - 30°) **Altura máxima da encosta (m):** 70 **Inclinação média (°):** 15  
**Perfil predominante das vertentes:** **Perfil vertical:** Convexo **Perfil horizontal:** Divergente

CONDICIONANTES

CONSTRUÇÃO

**Tipo construção (%):**

Alvenaria: 100

Madeira: 0

Outros: 0

Outros descrição:

**Estágio de Ocupação:** Consolidada (>80%)

**Densidade ocupação:** Alta (> 70%)

**Área (m²):** 58341

**Obs.:**

**Padrão Construtivo:**

Alto - edificações exclusivamente com alvenaria e com estruturação (inclusive vigas e laje)

MATERIAIS

**Material predominante:**

Colúvio. Esp (m):

Aluvião. Esp (m):

Saprolito. Esp (m):

Rocha alterada

Rocha sã

Tálus. Esp (m):

Solo desenvolvido. Esp (m): 1

Solo pouco desenvolvido. Esp (m): 2

Estruturas favoráveis/desfavoráveis à estabilidade

**Rocha:**

Sedimentos terciários arenosos

Sedimentos terciários argilosos

Granitóide, Gnaiss em Migmatito

Quartzito

Metassedimentar

Outro

Não observado

**Descrição da rocha:**

**Solo:**

Residual  Transportado

**Tipo do material transportado:**

Colúvio  Depósito antrópico  Tálus

**Composição:** Areia siltosa

**Tipo de solo:** Compactado / Rijo

**Saturação do solo:** Solo úmido, sem surgência de água

GEOMETRIA

**Taludes Naturais:**

Altura máxima (m):

Inclinação (°):

**Taludes de Corte:**

Altura máxima (m): 2

Inclinação (°): 90

**Taludes de Aterro:**

Tipo de talude:

Altura máxima(m):

Inclinação (°):

**Distância predominante da moradia (m):**

ao Topo do talude:

à Base do talude:

**Distância predominante da moradia (m):**

ao Topo do talude: 1

à Base do talude: 0,5

**Distância predominante da moradia (m):**

ao Topo do talude:

à Base do talude:

**Perfil predominante da vertente:**

**Obs. talude natural:**

**Obs. talude de corte:**

**Obs. talude de aterro:**

**Depósito antrópico - material predominante:**

Terra

Lixo

Espessura (m):

Entulho

Outros

Volume (m³):

**Descrição:**

**Posição sobre o substrato:**

Topo

Meia encosta

Base

**Tipo de substrato:**

Talude natural

Talude de aterro

Talude de corte

Talude marginal

**Parede Rochosa:** **Distância predominante da moradia (m):** **Perfil predominante da vertente**  
 Altura máxima (m): ao Topo do talude: **Obs.:**  
 Inclinação (°): à Base do talude:

**ESTRUTURAS**  
 Estrutura em solo/rocha:  
 Medidas estruturais solo/rocha:  
 Nº de família de juntas:  
 Densidade de juntas (espaçamento):  
 Direção do mergulho estrutura/talude:

**Matacões** Dimensão aproximada (m<sup>2</sup>):  
**Descrição:** **Distribuição espacial:**  
 Angularoso  Disperso  
 Pouco arredondado  Concentrado na base  
 Arredondado  Concentrado na meia encosta  
 Concentrado no topo

**VEGETAÇÃO**  
 Mata  Rasteira  Área desmatada  Bananeiras  Mata Ciliar  Outra:  
 Árvores  Arbustiva  Solo exposto  Área Impermeabilizada  Cultivo

**Obs.:**

**DRENAGEM E SANEAMENTO**

**Água:**  Concentração de água em superfície (Enxurrada)  Lançamento de águas servidas em superfície  Drenagens naturais  Não observado

**Coleta de lixo:**  Coletado  Queimado  Enterrado  Não observado

**Vazamento de tubulação:**  Água  Esgoto  Não há vazamento  Não observado

**Abastecimento:**  Água encanada  Poço cisterna/cacimba  Mina d'água  Caminhão pipa  Outro:

**Destino do esgoto:**  Fossa séptica  Fossa rudimentar  Canalizado  Céu aberto  Lançamento irregular  Outro:

**Sistema de Drenagem Superficial:** Satisfatório **Posição mina d'água:**

**Obs.:**

**EVIDÊNCIAS DE MOVIMENTAÇÃO**

Trincas no terreno. Freq.:  Feições erosivas em talude. Freq.: **Ocorreu escorregamento antes?** Não

Trincas em muros. Freq.:  Muros e paredes embarrigados. Freq.: **Volume mobilizado (m<sup>3</sup>):**

Trincas na moradia. Freq.:  Árvores, postes, muros inclinados. Freq.: **Alcance a partir da base (m):**

Degraus de abatimento. Freq.:  Cicatrizes de escorregamento. Freq.: **Data da ocorrência:**

Depósitos de corrida. Freq.:  Depósitos de escorregamento. Freq.:  Nenhuma **Hora da ocorrência:**

**Obs.:**

**PROCESSOS DE INSTABILIZAÇÃO**

Ocorrido  Esperado  Não esperado **Obs.:**

**OCORRIDOS**

**Escorregamento:**  Planar raso  Circular/Rotacional  Cunha  Rolamento de blocos  Tombamento de blocos

Rastejo  Corridas  Queda de blocos  Desplacamento de blocos  Rolamento de matacão

**Erosão:**  Laminar  Sulco  Ravina  Boçoroca

Solapamento  Outro tipo:

**Local da ocorrência do processo:**  Talude natural  Talude de corte  Talude de aterro  Talude marginal  Depósito antrópico em encosta

**ESPERADOS**

**Escorregamento:**  Planar raso  Circular/Rotacional  Cunha  Rolamento de blocos  Tombamento de blocos

Rastejo  Corridas  Queda de blocos  Desplacamento de blocos  Rolamento de matacão

**Erosão:**  Laminar  Sulco  Outro tipo:

**Local da ocorrência do processo:**  Talude natural  Talude de corte  Talude de aterro  Talude marginal  Depósito antrópico em encosta

**ANÁLISE DE RISCO**

Grau de risco: R2 - Médio **Nº de moradias em risco:** 120 **Nº de moradores em risco:** 360  
 Perigo: P1 - Muito Baixo e Baixo **Vulnerabilidade:** V1 - Baixa

**Obs.:**





**Setor mapeado**  
**CUN/005/001/ESC/SM/V1**

1:3.000

Datum: Sirgas 2000

<ul style="list-style-type: none"> <li> Identificação fotográfica</li> <li> Curvas de nível (5m)</li> <li> Setores Adjacentes</li> <li> Área mapeada</li> </ul>	<p><b>Grau de Risco para Escorregamento</b></p> <ul style="list-style-type: none"> <li> SM - Setor de Monitoramento</li> </ul> <p><b>Grau de Vulnerabilidade para Escorregamento</b></p> <ul style="list-style-type: none"> <li> V1 - Baixa</li> </ul>
---	--

**DOCUMENTAÇÃO FOTOGRÁFICA:**



Foto: 1649424565191.jpg ID: 11  
Visão geral do setor



Foto: 1649426209512.jpg ID: 12  
Visão geral do setor



Foto: 1649426439134.jpg ID: 13  
Visão geral do setor

IDENTIFICAÇÃO E LOCALIZAÇÃO

**Município:** Cunha **Nome da área:** CUN/005 **Setor de Risco:** CUN/005/002/ESC/SM/V3  
**Equipe:** Leonardo Dias, Mario Rubens **Latitude:** 7465023 **Longitude:** 518593 **Sirgas 2000/ UTM 23S Data:** 08/04/2022  
**Endereço:** Rua Benedito Chagas, Campos Novos **Condições da via/Tipo de pavimentação:** Não pavimentada  
**Condições de acesso:** Com veículos de tipo 1.0 **Município Fronteira:** Cunha 100%

CARACTERÍSTICAS DA ÁREA EM ANÁLISE

PAISAGEM	CLIMA
<b>Vegetação:</b> Arbustiva, Área impermeabilizada, Árvores, Bananeiras, Mata, Rasteira, Solo exposto	<b>Perfil predominante das vertentes:</b> <b>Pluviosidade média anual (mm):</b> 1.550
<b>Cobertura superficial:</b> Estruturas favoráveis/desfavoráveis à estabilidade, Rocha alterada, Saprolito, Solo desenvolvido, Solo pouco desenvolvido	<b>Perfil vertical:</b> Côncavo <b>Temperat. média anual (°C):</b> 18
<b>Geologia:</b> Complexo Embu, unidade paragnáissica	<b>Perfil horizontal:</b> Planar <b>Excedente hídrico anual (mm):</b> 750
	<b>Inclinação média (°):</b> 17,16
	<b>Altura máx. da encosta (m):</b> 80
	<b>Declividade da encosta:</b> Baixa (0° - 30°)
	<b>Pedologia:</b> Área Urbana
	<b>Forma de relevo:</b> Domínio de morros e serras baixas
	<b>Estágio de Ocupação:</b> Em consolidação (30-80%)

CARACTERÍSTICAS DO SETOR EM ANÁLISE

**Posição na encosta:**  Topo  Base  Talvegue  Ao longo da encosta  Meia-Encosta  
**Declividade da encosta:** Baixa (0° - 30°) **Altura máxima da encosta (m):** 70 **Inclinação média (°):** 15  
**Perfil predominante das vertentes:** **Perfil vertical:** Convexo **Perfil horizontal:** Divergente

CONDICIONANTES

**CONSTRUÇÃO** **Estágio de Ocupação:** Em consolidação (30-80%) **Padrão Construtivo:**  
**Tipo construção (%):** **Densidade ocupação:** Média (30 - 70%) Alto - edificações exclusivamente com alvenaria e com estruturação (inclusive vigas e laje)  
Alvenaria: 100 **Área (m²):** 35209,05  
Madeira: 0 **Obs.:**  
Outros: 0  
Outros descrição:

MATERIAIS

<b>Material predominante:</b> <input type="checkbox"/> Colúvio. Esp (m): <input type="checkbox"/> Aluvião. Esp (m): <input type="checkbox"/> Saprolito. Esp (m): <input type="checkbox"/> Rocha alterada <input type="checkbox"/> Rocha sã <input type="checkbox"/> Tálus. Esp (m): <input checked="" type="checkbox"/> Solo desenvolvido. Esp (m): 2 <input checked="" type="checkbox"/> Solo pouco desenvolvido. Esp (m): 2 <input type="checkbox"/> Estruturas favoráveis/desfavoráveis à estabilidade	<b>Rocha:</b> <input type="checkbox"/> Sedimentos terciários arenosos <input type="checkbox"/> Sedimentos terciários argilosos <input type="checkbox"/> Granitóide, Gnaise em Migmatito <input type="checkbox"/> Quartzito <input checked="" type="checkbox"/> Metassedimentar <input type="checkbox"/> Outro <input type="checkbox"/> Não observado <b>Descrição da rocha:</b>	<b>Solo:</b> <input checked="" type="checkbox"/> Residual <input type="checkbox"/> Transportado <b>Tipo do material transportado:</b> <input type="checkbox"/> Colúvio <input type="checkbox"/> Depósito antrópico <input type="checkbox"/> Tálus <b>Composição:</b> Areia siltosa <b>Tipo de solo:</b> Compactado / Rijo <b>Saturação do solo:</b> Solo úmido, sem surgência de água
--	---	---

GEOMETRIA

<input checked="" type="checkbox"/> <b>Taludes Naturais:</b> Altura máxima (m): 10 Inclinação (°): 20	<b>Distância predominante da moradia (m):</b> ao Topo do talude: 2 à Base do talude:	<b>Perfil predominante da vertente:</b> Retilíneo <b>Obs. talude natural:</b>
<input checked="" type="checkbox"/> <b>Taludes de Corte:</b> Altura máxima (m): 4 Inclinação (°): 90	<b>Distância predominante da moradia (m):</b> ao Topo do talude: à Base do talude: 1	<b>Obs. talude de corte:</b>
<input type="checkbox"/> <b>Taludes de Aterro:</b> Tipo de talude: Altura máxima(m): Inclinação (°):	<b>Distância predominante da moradia (m):</b> ao Topo do talude: à Base do talude:	<b>Obs. talude de aterro:</b>
<b>Posição sobre o substrato:</b> <input type="checkbox"/> Topo <input type="checkbox"/> Meia encosta <input type="checkbox"/> Base	<b>Tipo de substrato:</b> <input type="checkbox"/> Talude natural <input type="checkbox"/> Talude de aterro <input type="checkbox"/> Talude de corte <input type="checkbox"/> Talude marginal	<b>Depósito antrópico - material predominante:</b> <input type="checkbox"/> Terra <input type="checkbox"/> Lixo <input type="checkbox"/> Entulho <input type="checkbox"/> Outros <b>Descrição:</b> Espessura (m): Volume (m³):

**Parede Rochosa:** **Distância predominante da moradia (m):** **Perfil predominante da vertente**  
 Altura máxima (m): ao Topo do talude: **Obs.:**  
 Inclinação (°): à Base do talude:

**ESTRUTURAS**

Estrutura em solo/rocha:  
 Medidas estruturais solo/rocha:  
 Nº de família de juntas:  
 Densidade de juntas (espaçamento):  
 Direção do mergulho estrutura/talude:

**Matacões** Dimensão aproximada (m<sup>2</sup>):  
**Descrição:** **Distribuição espacial:**  
 Angularoso  Disperso  
 Pouco arredondado  Concentrado na base  
 Arredondado  Concentrado na meia encosta  
 Concentrado no topo

**VEGETAÇÃO**

Mata  Rasteira  Área desmatada  Bananeiras  Mata Ciliar  Outra:  
 Árvores  Arbustiva  Solo exposto  Área Impermeabilizada  Cultivo

**Obs.:**

**DRENAGEM E SANEAMENTO**

**Água:**  Concentração de água em superfície (Enxurrada)  Lançamento de águas servidas em superfície  Drenagens naturais  Não observado  
**Coleta de lixo:**  Coletado  Queimado  Enterrado  Não observado  
**Vazamento de tubulação:**  Água  Esgoto  Não há vazamento  Não observado  
**Abastecimento:**  Água encanada  Poço cisterna/cacimba  Mina d'água  Caminhão pipa  Outro:  
**Destino do esgoto:**  Fossa séptica  Fossa rudimentar  Canalizado  Céu aberto  Lançamento irregular  Outro:

**Sistema de Drenagem Superficial:** Precário

**Posição mina d'água:**

**Obs.:**

**EVIDÊNCIAS DE MOVIMENTAÇÃO**

Trincas no terreno. Freq.:  Feições erosivas em talude. Freq.: Baixa  
 Trincas em muros. Freq.:  Muros e paredes embarrigados. Freq.:  
 Trincas na moradia. Freq.:  Árvores, postes, muros inclinados. Freq.:  
 Degraus de abatimento. Freq.:  Cicatrizes de escorregamento. Freq.:  
 Depósitos de corrida. Freq.:  Depósitos de escorregamento. Freq.:  
 Nenhuma

**Ocorreu escorregamento antes? Não**  
**Volume mobilizado (m<sup>3</sup>):**  
**Alcance a partir da base (m):**  
**Data da ocorrência:**  
**Hora da ocorrência:**

**Obs.:**

**PROCESSOS DE INSTABILIZAÇÃO**

Ocorrido  Esperado  Não esperado **Obs.:**

**OCORRIDOS**

**Escorregamento:**  Planar raso  Circular/Rotacional  Cunha  Rolamento de blocos  Tombamento de blocos  
 Rastejo  Corridas  Queda de blocos  Desplacamento de blocos  Rolamento de matacão  
**Erosão:**  Laminar  Solapamento  Sulco  Outro tipo:  Ravina  Boçoroca  
**Local da ocorrência do processo:**  Talude natural  Talude de corte  Talude de aterro  Talude marginal  Depósito antrópico em encosta

**ESPERADOS**

**Escorregamento:**  Planar raso  Circular/Rotacional  Cunha  Rolamento de blocos  Tombamento de blocos  
 Rastejo  Corridas  Queda de blocos  Desplacamento de blocos  Rolamento de matacão  
**Erosão:**  Laminar  Sulco  Outro tipo:  
**Local da ocorrência do processo:**  Talude natural  Talude de corte  Talude de aterro  Talude marginal  Depósito antrópico em encosta

**ANÁLISE DE RISCO**

Grau de risco: R2 - Médio Nº de moradias em risco: 30 Nº de moradores em risco: 90

Perigo: P2 - Médio Vulnerabilidade: V3 - Alta

**Obs.:**

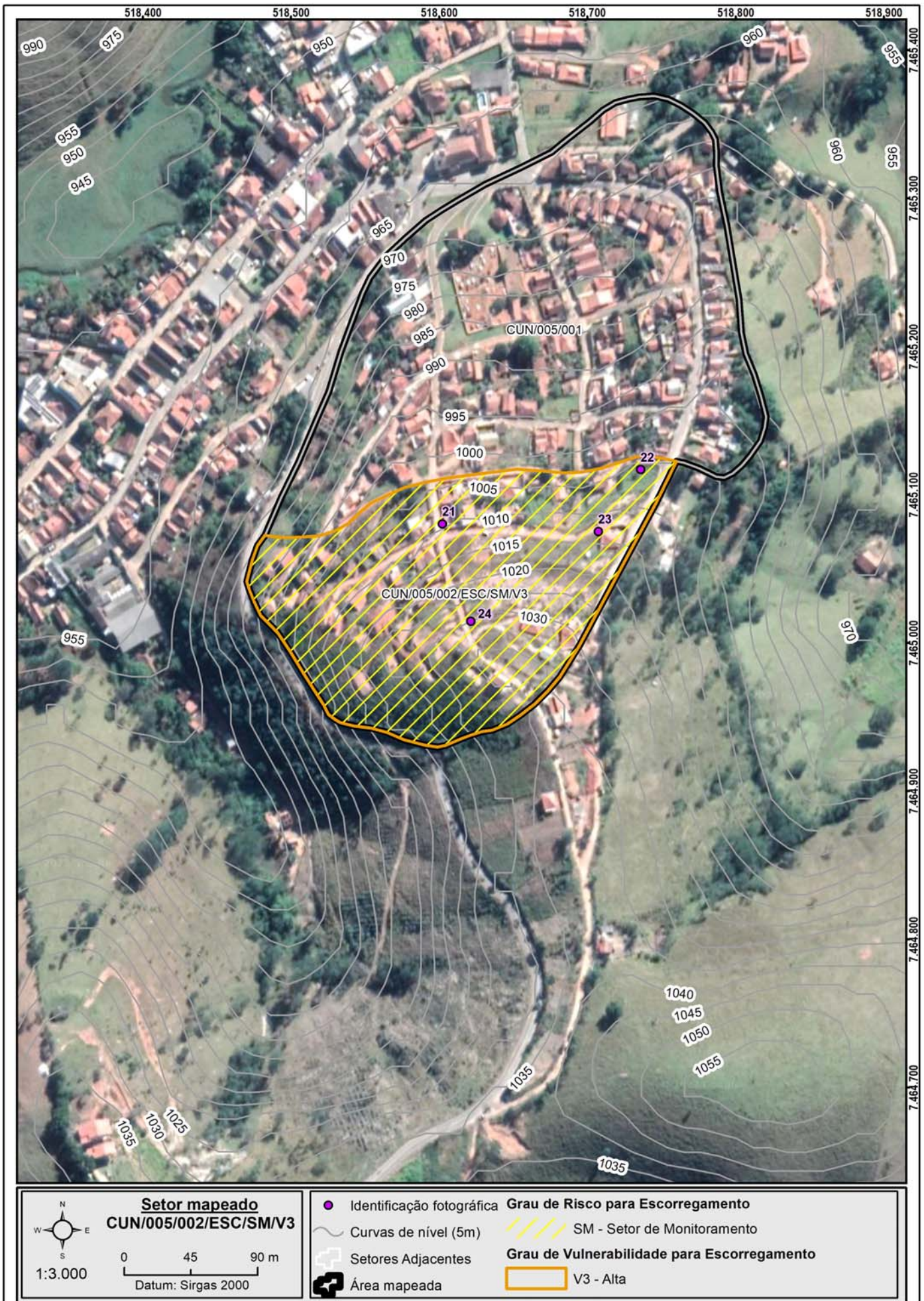

**DOCUMENTAÇÃO FOTOGRÁFICA:**



Foto: 1649424314825.jpg ID: 21  
Visão geral do setor



Foto: 1649424467470.jpg ID: 22  
Visão geral do setor, Talude de corte com solo exposto



Foto: 1649425235420.jpg ID: 23  
Visão geral do setor, Talude de corte com solo exposto



Foto: 1649425579898.jpg ID: 24  
Visão geral do setor

IDENTIFICAÇÃO E LOCALIZAÇÃO

Município: Cunha Nome da área: CUN/006 Setor de Risco: CUN/006/001/ESC/SM/V3  
Equipe: Leonardo Dias, Mario Rubens Latitude: 7449035 Longitude: 503779 Sirgas 2000/ UTM 23S Data: 06/04/2022  
Endereço: Rua Vicente Amado Filho, Falcão Condições da via/Tipo de pavimentação: Mista  
Condições de acesso: Com veículos de tipo 1.0 Município Fronteira: Cunha 100%

CARACTERÍSTICAS DA ÁREA EM ANÁLISE

PAISAGEM

**Vegetação:** Arbustiva, Área impermeabilizada, Árvores, Bananeiras, Mata, Rasteira, Solo exposto  
**Cobertura superficial:** Estruturas favoráveis/desfavoráveis à estabilidade, Rocha alterada, Saprolito, Solo desenvolvido, Solo pouco desenvolvido

**Perfil predominante das vertentes:**  
**Perfil vertical:** Côncavo  
**Perfil horizontal:** Divergente  
**Inclinação média (°):** 18,36  
**Altura máx. da encosta (m):** 120  
**Declividade da encosta:** Baixa (0° - 30°)  
**Pedologia:** Área Urbana

CLIMA

**Pluviosidade média anual (mm):** 1.500  
**Temperat. média anual (°C):** 18  
**Excedente hídrico anual (mm):** 650

**Geologia:** Complexo Embu, unidade paragnáissica

**Forma de relevo:** Domínio de colinas dissecadas e morros baixos  
**Estágio de Ocupação:** Em consolidação (30-80%)

CARACTERÍSTICAS DO SETOR EM ANÁLISE

**Posição na encosta:**  Topo  Base  Talvegue  Ao longo da encosta  Meia-Encosta  
**Declividade da encosta:** Baixa (0° - 30°) **Altura máxima da encosta (m):** 50 **Inclinação média (°):** 15  
**Perfil predominante das vertentes:** **Perfil vertical:** Retilíneo **Perfil horizontal:** Planar

CONDICIONANTES

CONSTRUÇÃO

**Tipo construção (%):**

Alvenaria: 100

Madeira: 0

Outros: 0

Outros descrição:

**Estágio de Ocupação:** Consolidada (>80%)

**Densidade ocupação:** Alta (> 70%)

**Área (m²):** 38913,13

**Obs.:**

**Padrão Construtivo:**

Alto - edificações exclusivamente com alvenaria e com estruturação (inclusive vigas e laje)

MATERIAIS

**Material predominante:**

Colúvio. Esp (m):

Aluvião. Esp (m):

Saprolito. Esp (m):

Rocha alterada

Rocha sã

Tálus. Esp (m):

Solo desenvolvido. Esp (m): 2

Solo pouco desenvolvido. Esp (m): 1

Estruturas favoráveis/desfavoráveis à estabilidade

**Rocha:**

Sedimentos terciários arenosos

Sedimentos terciários argilosos

Granitóide, Gnaiss em Migmatito

Quartzito

Metassedimentar

Outro

Não observado

**Descrição da rocha:**

**Solo:**

Residual  Transportado

**Tipo do material transportado:**

Colúvio  Depósito antrópico  Tálus

**Composição:** Areia siltosa

**Tipo de solo:** Medianamente compactado / Médio

**Saturação do solo:** Solo úmido, sem surgência de água

GEOMETRIA

**Taludes Naturais:**

Altura máxima (m):

Inclinação (°):

**Taludes de Corte:**

Altura máxima (m): 3

Inclinação (°): 90

**Taludes de Aterro:**

Tipo de talude:

Altura máxima(m):

Inclinação (°):

**Distância predominante da moradia (m):**

ao Topo do talude:

à Base do talude:

**Distância predominante da moradia (m):**

ao Topo do talude: 0,5

à Base do talude: 0,5

**Distância predominante da moradia (m):**

ao Topo do talude:

à Base do talude:

**Perfil predominante da vertente:**

**Obs. talude natural:**

**Obs. talude de corte:**

**Obs. talude de aterro:**

**Depósito antrópico - material predominante:**

Terra

Lixo

Espessura (m):

Entulho

Outros

Volume (m³):

**Descrição:**

**Posição sobre o substrato:**

Topo

Meia encosta

Base

**Tipo de substrato:**

Talude natural

Talude de aterro

Talude de corte

Talude marginal

**Parede Rochosa:** **Distância predominante da moradia (m):** **Perfil predominante da vertente**  
 Altura máxima (m): ao Topo do talude: **Obs.:**  
 Inclinação (°): à Base do talude:

**ESTRUTURAS**

Estrutura em solo/rocha:  
 Medidas estruturais solo/rocha:  
 Nº de família de juntas:  
 Densidade de juntas (espaçamento):  
 Direção do mergulho estrutura/talude:

**Matacões** Dimensão aproximada (m<sup>2</sup>):  
**Descrição:** **Distribuição espacial:**  
 Angularoso  Disperso  
 Pouco arredondado  Concentrado na base  
 Arredondado  Concentrado na meia encosta  
 Concentrado no topo

**VEGETAÇÃO**

Mata  Rasteira  Área desmatada  Bananeiras  Mata Ciliar  Outra:  
 Árvores  Arbustiva  Solo exposto  Área Impermeabilizada  Cultivo

**Obs.:**

**DRENAGEM E SANEAMENTO**

**Água:**  Concentração de água em superfície (Enxurrada)  Lançamento de águas servidas em superfície  Drenagens naturais  Não observado

**Coleta de lixo:**  Coletado  Queimado  Enterrado  Não observado

**Vazamento de tubulação:**  Água  Esgoto  Não há vazamento  Não observado

**Abastecimento:**  Água encanada  Poço cisterna/cacimba  Mina d'água  Caminhão pipa  Outro:

**Destino do esgoto:**  Fossa séptica  Fossa rudimentar  Canalizado  Céu aberto  Lançamento irregular  Outro:

**Sistema de Drenagem Superficial:** Precário **Posição mina d'água:**

**Obs.:**

**EVIDÊNCIAS DE MOVIMENTAÇÃO**

Trincas no terreno. Freq.:  Feições erosivas em talude. Freq.: **Ocorreu escorregamento antes? Não**  
 Trincas em muros. Freq.:  Muros e paredes embarrigados. Freq.: **Volume mobilizado (m<sup>3</sup>):**  
 Trincas na moradia. Freq.:  Árvores, postes, muros inclinados. Freq.: **Alcance a partir da base (m):**  
 Degraus de abatimento. Freq.:  Cicatrizes de escorregamento. Freq.: **Data da ocorrência:**  
 Depósitos de corrida. Freq.:  Depósitos de escorregamento. Freq.: **Hora da ocorrência:**  
 Nenhuma

**Obs.:**

**PROCESSOS DE INSTABILIZAÇÃO**

Ocorrido  Esperado  Não esperado **Obs.:**

**OCORRIDOS**

**Escorregamento:**  Planar raso  Circular/Rotacional  Cunha  Rolamento de blocos  Tombamento de blocos

Rastejo  Corridas  Queda de blocos  Desplacamento de blocos  Rolamento de matacão

**Erosão:**  Laminar  Sulco  Ravina  Boçoroca

Solapamento  Outro tipo:

**Local da ocorrência do processo:**  Talude natural  Talude de corte  Talude de aterro  Talude marginal  Depósito antrópico em encosta

**ESPERADOS**

**Escorregamento:**  Planar raso  Circular/Rotacional  Cunha  Rolamento de blocos  Tombamento de blocos

Rastejo  Corridas  Queda de blocos  Desplacamento de blocos  Rolamento de matacão

**Erosão:**  Laminar  Sulco  Outro tipo:

**Local da ocorrência do processo:**  Talude natural  Talude de corte  Talude de aterro  Talude marginal  Depósito antrópico em encosta

**ANÁLISE DE RISCO**

Grau de risco: R2 - Médio Nº de moradias em risco: 50 Nº de moradores em risco: 150  
 Perigo: P1 - Muito Baixo e Baixo Vulnerabilidade: V3 - Alta

**Obs.:**





**Setor mapeado**  
**CUN/006/001/ESC/SM/V3**

1:3.000

Datum: Sirgas 2000

<ul style="list-style-type: none"> <li> Identificação fotográfica</li> <li> Curvas de nível (5m)</li> <li> Setores Adjacentes</li> <li> Área mapeada</li> </ul>	<p><b>Grau de Risco para Escorregamento</b></p> <ul style="list-style-type: none"> <li> SM - Setor de Monitoramento</li> </ul> <p><b>Grau de Vulnerabilidade para Escorregamento</b></p> <ul style="list-style-type: none"> <li> V3 - Alta</li> </ul>
---	---

**DOCUMENTAÇÃO FOTOGRÁFICA:**



Foto: 1649272463826.jpg ID: 11  
Talude de corte com solo exposto



Foto: 1649272706208.jpg ID: 12  
Visão geral do setor, Talude de corte com solo exposto



Foto: 1649273051520.jpg ID: 13  
Visão geral do setor



Foto: 1649273857185.jpg ID: 14  
Visão geral do setor

IDENTIFICAÇÃO E LOCALIZAÇÃO

**Município:** Cunha **Nome da área:** CUN/007 **Setor de Risco:** CUN/007/001/ESC/R3/V1  
**Equipe:** Leonardo Dias, Mario Rubens **Latitude:** 7448654 **Longitude:** 504052 **Sirgas 2000/ UTM 23S Data:** 05/04/2022  
**Endereço:** Rua Roldão Alves de Carvalho, Centro **Condições da via/Tipo de pavimentação:** Pavimentada  
**Condições de acesso:** Livre para ambulância, ônibus e caminhões/ Paralelepípedos **Município Fronteira:** Cunha 100%

CARACTERÍSTICAS DA ÁREA EM ANÁLISE

PAISAGEM

**Vegetação:** Arbustiva, Área impermeabilizada, Árvores, Bananeiras, Mata, Rasteira, Solo exposto  
**Cobertura superficial:** Colúvio, Estruturas favoráveis/desfavoráveis à estabilidade, Rocha alterada, Rocha sã, Saprolito, Solo desenvolvido, Solo pouco desenvolvido  
**Geologia:** Complexo Embu, unidade paragnáissica

CLIMA

**Perfil predominante das vertentes:** Pluviosidade média anual (mm): 1.500  
**Perfil vertical:** Convexo **Temperat. média anual (°C):** 18  
**Perfil horizontal:** Convergente **Excedente hídrico anual (mm):** 650  
**Inclinação média (°):** 18,86  
**Altura máx. da encosta (m):** 130  
**Declividade da encosta:** Baixa (0° - 30°)  
**Pedologia:** Área Urbana  
**Forma de relevo:** Domínio de colinas dissecadas e morros baixos  
**Estágio de Ocupação:** Em consolidação (30-80%)

CARACTERÍSTICAS DO SETOR EM ANÁLISE

**Posição na encosta:**  Topo  Base  Talvegue  Ao longo da encosta  Meia-Encosta  
**Declividade da encosta:** Baixa (0° - 30°) **Altura máxima da encosta (m):** 45 **Inclinação média (°):** 15  
**Perfil predominante das vertentes:** **Perfil vertical:** Convexo **Perfil horizontal:** Divergente

CONDICIONANTES

**CONSTRUÇÃO** **Estágio de Ocupação:** Em consolidação (30-80%) **Padrão Construtivo:**  
**Tipo construção (%):** **Densidade ocupação:** Média (30 - 70%) Alto - edificações exclusivamente com alvenaria e com estruturação (inclusive vigas e laje)  
**Alvenaria:** 100 **Área (m²):** 6954,39  
**Madeira:** 0 **Obs.:**  
**Outros:** 0  
**Outros descrição:**

MATERIAIS

**Material predominante:** **Rocha:** **Solo:**  
 Colúvio. Esp (m):  Sedimentos terciários arenosos  Residual  Transportado  
 Aluvião. Esp (m):  Sedimentos terciários argilosos **Tipo do material transportado:**  
 Saprolito. Esp (m):  Granitóide, Gnaise em Migmatito  Colúvio  Depósito antrópico  Tálus  
 Rocha alterada  Quartzito **Composição:** Areia siltosa  
 Rocha sã  Metassedimentar **Tipo de solo:** Medianamente compactado / Médio  
 Tálus. Esp (m):  Outro **Saturação do solo:** Solo úmido, sem surgência de água  
 Solo desenvolvido. Esp (m): 2  Não observado  
 Solo pouco desenvolvido. Esp (m): 5 **Descrição da rocha:**  
 Estruturas favoráveis/desfavoráveis à estabilidade

GEOMETRIA

**Taludes Naturais:** **Distância predominante da moradia (m):** **Perfil predominante da vertente:**  
Altura máxima (m): ao Topo do talude: **Obs. talude natural:**  
Inclinação (°): à Base do talude:  
 **Taludes de Corte:** **Distância predominante da moradia (m):** **Obs. talude de corte:**  
Altura máxima (m): 8 ao Topo do talude:  
Inclinação (°): 70 à Base do talude: 1 **Obs. talude de aterro:**  
 **Taludes de Aterro:** **Distância predominante da moradia (m):**  
Tipo de talude: ao Topo do talude:  
Altura máxima(m): à Base do talude:  
Inclinação (°):  
**Depósito antrópico - material predominante:**  
**Posição sobre o substrato:** **Tipo de substrato:**  Terra  Lixo **Espessura (m):**  
 Topo  Meia encosta  Talude natural  Talude de aterro  Entulho  Outros **Volume (m³):**  
 Base  Talude de corte  Talude marginal **Descrição:**

**Parede Rochosa:** **Distância predominante da moradia (m):** **Perfil predominante da vertente**  
 Altura máxima (m): ao Topo do talude: **Obs.:**  
 Inclinação (°): à Base do talude:

**ESTRUTURAS**

Estrutura em solo/rocha:  
 Medidas estruturais solo/rocha:  
 Nº de família de juntas:  
 Densidade de juntas (espaçamento):  
 Direção do mergulho estrutura/talude:

**Matacões** Dimensão aproximada (m<sup>2</sup>):  
**Descrição:** **Distribuição espacial:**  
 Angularoso  Disperso  
 Pouco arredondado  Concentrado na base  
 Arredondado  Concentrado na meia encosta  
 Concentrado no topo

**VEGETAÇÃO**

Mata  Rasteira  Área desmatada  Bananeiras  Mata Ciliar  Outra:  
 Árvores  Arbustiva  Solo exposto  Área Impermeabilizada  Cultivo

**Obs.:**

**DRENAGEM E SANEAMENTO**

**Água:**  Concentração de água em superfície (Enxurrada)  Lançamento de águas servidas em superfície  Drenagens naturais  Não observado  
**Coleta de lixo:**  Coletado  Queimado  Enterrado  Não observado  
**Vazamento de tubulação:**  Água  Esgoto  Não há vazamento  Não observado  
**Abastecimento:**  Água encanada  Poço cisterna/cacimba  Mina d'água  Caminhão pipa  Outro:  
**Destino do esgoto:**  Fossa séptica  Fossa rudimentar  Canalizado  Céu aberto  Lançamento irregular  Outro:  
**Sistema de Drenagem Superficial:** Inexistente **Posição mina d'água:**  
**Obs.:**

**EVIDÊNCIAS DE MOVIMENTAÇÃO**

Trincas no terreno. Freq.:  Feições erosivas em talude. Freq.: Média  
 Trincas em muros. Freq.:  Muros e paredes embarrigados. Freq.:  
 Trincas na moradia. Freq.:  Árvores, postes, muros inclinados. Freq.:  
 Degraus de abatimento. Freq.:  Cicatrizes de escorregamento. Freq.: Baixa  
 Depósitos de corrida. Freq.: Média  Depósitos de escorregamento. Freq.:  
 Nenhuma  
**Ocorreu escorregamento antes? Sim**  
**Volume mobilizado (m<sup>3</sup>): 15**  
**Alcance a partir da base (m): 2**  
**Data da ocorrência:**  
**Hora da ocorrência:**  
**Obs.:**

**PROCESSOS DE INSTABILIZAÇÃO**

Ocorrido  Esperado  Não esperado **Obs.:**

**OCORRIDOS**

**Escorregamento:**  Planar raso  Circular/Rotacional  Cunha  Rolamento de blocos  Tombamento de blocos  
 Rastejo  Corridas  Queda de blocos  Desplacamento de blocos  Rolamento de matacão  
**Erosão:**  Laminar  Solapamento  Sulco  Ravina  Boçoroca  Outro tipo:  
**Local da ocorrência do processo:**  Talude natural  Talude de corte  Talude de aterro  Talude marginal  Depósito antrópico em encosta

**ESPERADOS**

**Escorregamento:**  Planar raso  Circular/Rotacional  Cunha  Rolamento de blocos  Tombamento de blocos  
 Rastejo  Corridas  Queda de blocos  Desplacamento de blocos  Rolamento de matacão  
**Erosão:**  Laminar  Solapamento  Sulco  Ravina  Boçoroca  Outro tipo:  
**Local da ocorrência do processo:**  Talude natural  Talude de corte  Talude de aterro  Talude marginal  Depósito antrópico em encosta

**ANÁLISE DE RISCO**

Grau de risco: R3 - Alto Nº de moradias em risco: 2 Nº de moradores em risco: 6  
 Perigo: P3 - Alto Vulnerabilidade: V1 - Baixa  
**Obs.:**



**Setor mapeado**  
CUN/007/001/ESC/R3/V1

1:1.500

Datum: Sirgas 2000

● Identificação fotográfica	<b>Grau de Risco para Escorregamento</b>
~ Curvas de nível (5m)	/// R3 - Alto
⊕ Setores Adjacentes	<b>Grau de Vulnerabilidade para Escorregamento</b>
⊞ Área mapeada	□ V1 - Baixa

**DOCUMENTAÇÃO FOTOGRÁFICA:**



Foto: 1649188544398.jpg ID: 11

Visão geral do setor, Depósito de escorregamento pretérito, Formação de processo erosivo, Moradia sujeita a risco de escorregamento



Foto: 1649188803588.jpg ID: 12

Visão geral do setor, Depósito de escorregamento pretérito, Formação de processo erosivo, Moradia sujeita a risco de escorregamento, Presença de árvore inclinada



Foto: 1649188944803.jpg ID: 13

Depósito de escorregamento pretérito, Formação de processo erosivo, Moradia sujeita a risco de escorregamento

IDENTIFICAÇÃO E LOCALIZAÇÃO

**Município:** Cunha **Nome da área:** CUN/007 **Setor de Risco:** CUN/007/002/ESC/SM/V1  
**Equipe:** Leonardo Dias, Mario Rubens **Latitude:** 7448705 **Longitude:** 504009 **Sirgas 2000/ UTM 23S Data:** 05/04/2022  
**Endereço:** Rua Roldão Alves de Carvalho, Centro **Condições da via/Tipo de pavimentação:** Pavimentada  
**Condições de acesso:** Livre para ambulância, ônibus e caminhões/ Paralelepípedos **Município Fronteira:** Cunha 100%

CARACTERÍSTICAS DA ÁREA EM ANÁLISE

PAISAGEM

CLIMA

**Vegetação:** Arbustiva, Área impermeabilizada, Árvores, Bananeiras, Mata, Rasteira, Solo exposto **Perfil predominante das vertentes:** **Pluviosidade média anual (mm):** 1.500  
**Perfil vertical:** Convexo **Temperat. média anual (°C):** 18  
**Perfil horizontal:** Convergente **Excedente hídrico anual (mm):** 650  
**Cobertura superficial:** Colúvio, Estruturas favoráveis/desfavoráveis à estabilidade, Rocha alterada, Rocha sã, Saprolito, Solo desenvolvido, Solo pouco desenvolvido **Inclinação média (°):** 18,86  
**Altura máx. da encosta (m):** 130  
**Declividade da encosta:** Baixa (0° - 30°)  
**Pedologia:** Área Urbana  
**Geologia:** Complexo Embu, unidade paragnáissica **Forma de relevo:** Domínio de colinas dissecadas e morros baixos  
**Estágio de Ocupação:** Em consolidação (30-80%)

CARACTERÍSTICAS DO SETOR EM ANÁLISE

**Posição na encosta:**  Topo  Base  Talvegue  Ao longo da encosta  Meia-Encosta  
**Declividade da encosta:** Baixa (0° - 30°) **Altura máxima da encosta (m):** 45 **Inclinação média (°):** 15  
**Perfil predominante das vertentes:** **Perfil vertical:** Convexo **Perfil horizontal:** Convergente

CONDICIONANTES

**CONSTRUÇÃO** **Estágio de Ocupação:** Em consolidação (30-80%) **Padrão Construtivo:**  
**Tipo construção (%):** **Densidade ocupação:** Média (30 - 70%) Alto - edificações exclusivamente com alvenaria e com estruturação (inclusive vigas e laje)  
**Alvenaria:** 100 **Área (m²):** 6077,4  
**Madeira:** 0 **Obs.:**  
**Outros:** 0  
**Outros descrição:**

MATERIAIS

**Material predominante:** **Rocha:** **Solo:**  
 Colúvio. Esp (m):  Sedimentos terciários arenosos  Residual  Transportado  
 Aluvião. Esp (m):  Sedimentos terciários argilosos **Tipo do material transportado:**  
 Saprolito. Esp (m):  Granitóide, Gnaise em Migmatito  Colúvio  Depósito antrópico  Tálus  
 Rocha alterada  Quartzito **Composição:** Areia siltosa  
 Rocha sã  Metassedimentar **Tipo de solo:** Medianamente compactado / Médio  
 Tálus. Esp (m):  Outro **Saturação do solo:** Solo úmido, sem surgência de água  
 Solo desenvolvido. Esp (m): 2  Não observado  
 Solo pouco desenvolvido. Esp (m): 4 **Descrição da rocha:**  
 Estruturas favoráveis/desfavoráveis à estabilidade

GEOMETRIA

**Taludes Naturais:** **Distância predominante da moradia (m):** **Perfil predominante da vertente:** Convexo-Côncavo  
Altura máxima (m): 15 ao Topo do talude: 1 **Obs. talude natural:**  
Inclinação (°): 25 à Base do talude:  
 **Taludes de Corte:** **Distância predominante da moradia (m):** **Obs. talude de corte:**  
Altura máxima (m): ao Topo do talude:  
Inclinação (°): à Base do talude:  
 **Taludes de Aterro:** **Distância predominante da moradia (m):** **Obs. talude de aterro:**  
Tipo de talude: ao Topo do talude:  
Altura máxima(m): à Base do talude:  
Inclinação (°):  
**Depósito antrópico - material predominante:**  
 Topo  Meia encosta  Talude natural  Talude de aterro  Terra  Lixo Espessura (m):  
 Base  Talude de corte  Talude marginal  Entulho  Outros Volume (m³):  
**Descrição:**

**Parede Rochosa:** **Distância predominante da moradia (m):** **Perfil predominante da vertente**  
 Altura máxima (m): ao Topo do talude: **Obs.:**  
 Inclinação (°): à Base do talude:

**ESTRUTURAS**

Estrutura em solo/rocha:  
 Medidas estruturais solo/rocha:  
 Nº de família de juntas:  
 Densidade de juntas (espaçamento):  
 Direção do mergulho estrutura/talude:

**Matacões** Dimensão aproximada (m<sup>2</sup>):  
**Descrição:** **Distribuição espacial:**  
 Angularoso  Disperso  
 Pouco arredondado  Concentrado na base  
 Arredondado  Concentrado na meia encosta  
 Concentrado no topo

**VEGETAÇÃO**

Mata  Rasteira  Área desmatada  Bananeiras  Mata Ciliar  Outra:  
 Árvores  Arbustiva  Solo exposto  Área Impermeabilizada  Cultivo

**Obs.:**

**DRENAGEM E SANEAMENTO**

**Água:**  Concentração de água em superfície (Enxurrada)  Lançamento de águas servidas em superfície  Drenagens naturais  Não observado

**Coleta de lixo:**  Coletado  Queimado  Enterrado  Não observado

**Vazamento de tubulação:**  Água  Esgoto  Não há vazamento  Não observado

**Abastecimento:**  Água encanada  Poço cisterna/cacimba  Mina d'água  Caminhão pipa  Outro:

**Destino do esgoto:**  Fossa séptica  Fossa rudimentar  Canalizado  Céu aberto  Lançamento irregular  Outro:

**Sistema de Drenagem Superficial:** Precário **Posição mina d'água:**

**Obs.:**

**EVIDÊNCIAS DE MOVIMENTAÇÃO**

Trincas no terreno. Freq.:  Feições erosivas em talude. Freq.: **Ocorreu escorregamento antes? Não**  
 Trincas em muros. Freq.:  Muros e paredes embarrigados. Freq.: **Volume mobilizado (m<sup>3</sup>):**  
 Trincas na moradia. Freq.:  Árvores, postes, muros inclinados. Freq.: **Alcance a partir da base (m):**  
 Degraus de abatimento. Freq.:  Cicatrizes de escorregamento. Freq.: **Data da ocorrência:**  
 Depósitos de corrida. Freq.:  Depósitos de escorregamento. Freq.:  Nenhuma **Hora da ocorrência:**

**Obs.:**

**PROCESSOS DE INSTABILIZAÇÃO**

Ocorrido  Esperado  Não esperado **Obs.:**

**OCORRIDOS**

**Escorregamento:**  Planar raso  Circular/Rotacional  Cunha  Rolamento de blocos  Tombamento de blocos

Rastejo  Corridas  Queda de blocos  Desplacamento de blocos  Rolamento de matacão

**Erosão:**  Laminar  Sulco  Ravina  Boçoroca

Solapamento  Outro tipo:

**Local da ocorrência do processo:**  Talude natural  Talude de corte  Talude de aterro  Talude marginal  Depósito antrópico em encosta

**ESPERADOS**

**Escorregamento:**  Planar raso  Circular/Rotacional  Cunha  Rolamento de blocos  Tombamento de blocos

Rastejo  Corridas  Queda de blocos  Desplacamento de blocos  Rolamento de matacão

**Erosão:**  Laminar  Sulco  Outro tipo:

**Local da ocorrência do processo:**  Talude natural  Talude de corte  Talude de aterro  Talude marginal  Depósito antrópico em encosta

**ANÁLISE DE RISCO**

Grau de risco: R2 - Médio **Nº de moradias em risco:** 5 **Nº de moradores em risco:** 15  
 Perigo: P1 - Muito Baixo e Baixo **Vulnerabilidade:** V1 - Baixa

**Obs.:**





**Setor mapeado**  
**CUN/007/002/ESC/SM/V1**

1:1.500

Datum: Sirgas 2000

<ul style="list-style-type: none"> <li> Identificação fotográfica</li> <li> Curvas de nível (5m)</li> <li> Setores Adjacentes</li> <li> Área mapeada</li> </ul>	<ul style="list-style-type: none"> <li><b>Grau de Risco para Escorregamento</b></li> <li> SM - Setor de Monitoramento</li> <li><b>Grau de Vulnerabilidade para Escorregamento</b></li> <li> V1 - Baixa</li> </ul>
---	---

**DOCUMENTAÇÃO FOTOGRÁFICA:**



Foto: 1649189100582.jpg ID: 21  
Visão geral do setor



Foto: 1649189168867.jpg ID: 22  
Visão geral do setor

IDENTIFICAÇÃO E LOCALIZAÇÃO

**Município:** Cunha **Nome da área:** CUN/007 **Setor de Risco:** CUN/007/003/ESC/R3/V1  
**Equipe:** Leonardo Dias, Mario Rubens **Latitude:** 7448697 **Longitude:** 503959 **Sirgas 2000/ UTM 23S Data:** 05/04/2022  
**Endereço:** Rua Roldão Alves de Carvalho, Centro **Condições da via/Tipo de pavimentação:** Pavimentada  
**Condições de acesso:** Livre para ambulância, ônibus e caminhões/ Paralelepípedos **Município Fronteira:** Cunha 100%

CARACTERÍSTICAS DA ÁREA EM ANÁLISE

PAISAGEM	CLIMA
<b>Vegetação:</b> Arbustiva, Área impermeabilizada, Árvores, Bananeiras, Mata, Rasteira, Solo exposto	<b>Perfil predominante das vertentes:</b> <b>Pluviosidade média anual (mm):</b> 1.500
<b>Cobertura superficial:</b> Colúvio, Estruturas favoráveis/desfavoráveis à estabilidade, Rocha alterada, Rocha sã, Saprolito, Solo desenvolvido, Solo pouco desenvolvido	<b>Perfil vertical:</b> Convexo <b>Temperat. média anual (°C):</b> 18
<b>Geologia:</b> Complexo Embu, unidade paragnáissica	<b>Perfil horizontal:</b> Convergente <b>Excedente hídrico anual (mm):</b> 650
	<b>Inclinação média (°):</b> 18,86
	<b>Altura máx. da encosta (m):</b> 130
	<b>Declividade da encosta:</b> Baixa (0° - 30°)
	<b>Pedologia:</b> Área Urbana
	<b>Forma de relevo:</b> Domínio de colinas dissecadas e morros baixos
	<b>Estágio de Ocupação:</b> Em consolidação (30-80%)

CARACTERÍSTICAS DO SETOR EM ANÁLISE

**Posição na encosta:**  Topo  Base  Talvegue  Ao longo da encosta  Meia-Encosta  
**Declividade da encosta:** Baixa (0° - 30°) **Altura máxima da encosta (m):** 45 **Inclinação média (°):** 15  
**Perfil predominante das vertentes:** **Perfil vertical:** Convexo **Perfil horizontal:** Convergente

CONDICIONANTES

**CONSTRUÇÃO** **Estágio de Ocupação:** Em consolidação (30-80%) **Padrão Construtivo:**  
**Tipo construção (%):** **Densidade ocupação:** Média (30 - 70%) Alto - edificações exclusivamente com alvenaria e com estruturação (inclusive vigas e laje)  
 Alvenaria: 100 **Área (m²):** 1624,4  
 Madeira: 0 **Obs.:**  
 Outros: 0  
 Outros descrição:

MATERIAIS

<b>Material predominante:</b>	<b>Rocha:</b>	<b>Solo:</b>
<input type="checkbox"/> Colúvio. Esp (m):	<input type="checkbox"/> Sedimentos terciários arenosos	<input checked="" type="checkbox"/> Residual <input type="checkbox"/> Transportado
<input type="checkbox"/> Aluvião. Esp (m):	<input type="checkbox"/> Sedimentos terciários argilosos	<b>Tipo do material transportado:</b>
<input type="checkbox"/> Saprolito. Esp (m):	<input type="checkbox"/> Granitóide, Gnaise em Migmatito	<input type="checkbox"/> Colúvio <input type="checkbox"/> Depósito antrópico <input type="checkbox"/> Tálus
<input type="checkbox"/> Rocha alterada	<input type="checkbox"/> Quartzito	<b>Composição:</b> Areia siltosa
<input type="checkbox"/> Rocha sã	<input checked="" type="checkbox"/> Metassedimentar	<b>Tipo de solo:</b> Medianamente compactado / Médio
<input type="checkbox"/> Tálus. Esp (m):	<input type="checkbox"/> Outro	<b>Saturação do solo:</b> Solo úmido, sem surgência de água
<input checked="" type="checkbox"/> Solo desenvolvido. Esp (m): 1	<input type="checkbox"/> Não observado	
<input checked="" type="checkbox"/> Solo pouco desenvolvido. Esp (m): 2	<b>Descrição da rocha:</b>	
<input type="checkbox"/> Estruturas favoráveis/desfavoráveis à estabilidade		

GEOMETRIA

<input checked="" type="checkbox"/> <b>Taludes Naturais:</b>	<b>Distância predominante da moradia (m):</b>	<b>Perfil predominante da vertente:</b> Convexo-Côncavo
Altura máxima (m): 10	ao Topo do talude: 2	<b>Obs. talude natural:</b>
Inclinação (°): 30	à Base do talude: 3	<b>Obs. talude de corte:</b>
<input checked="" type="checkbox"/> <b>Taludes de Corte:</b>	<b>Distância predominante da moradia (m):</b>	<b>Obs. talude de aterro:</b>
Altura máxima (m): 3	ao Topo do talude:	
Inclinação (°): 90	à Base do talude: 2	
<input type="checkbox"/> <b>Taludes de Aterro:</b>	<b>Distância predominante da moradia (m):</b>	
Tipo de talude:	ao Topo do talude:	
Altura máxima(m):	à Base do talude:	
Inclinação (°):		
<b>Posição sobre o substrato:</b>	<b>Tipo de substrato:</b>	<b>Depósito antrópico - material predominante:</b>
<input type="checkbox"/> Topo <input type="checkbox"/> Meia encosta	<input type="checkbox"/> Talude natural <input type="checkbox"/> Talude de aterro	<input type="checkbox"/> Terra <input type="checkbox"/> Lixo <b>Espessura (m):</b>
<input type="checkbox"/> Base	<input type="checkbox"/> Talude de corte <input type="checkbox"/> Talude marginal	<input type="checkbox"/> Entulho <input type="checkbox"/> Outros <b>Volume (m³):</b>
		<b>Descrição:</b>

**Parede Rochosa:** **Distância predominante da moradia (m):** **Perfil predominante da vertente**  
 Altura máxima (m): ao Topo do talude: **Obs.:**  
 Inclinação (°): à Base do talude:

**ESTRUTURAS**

Estrutura em solo/rocha:  
 Medidas estruturais solo/rocha:  
 Nº de família de juntas:  
 Densidade de juntas (espaçamento):  
 Direção do mergulho estrutura/talude:

**Matacões** Dimensão aproximada (m<sup>2</sup>):

**Descrição:**

- Angularoso  
 Pouco arredondado  
 Arredondado

**Distribuição espacial:**

- Disperso  
 Concentrado na base  
 Concentrado na meia encosta  
 Concentrado no topo

**VEGETAÇÃO**

- Mata  Rasteira  Área desmatada  Bananeiras  Mata Ciliar  Outra:  
 Árvores  Arbustiva  Solo exposto  Área Impermeabilizada  Cultivo

**Obs.:**

**DRENAGEM E SANEAMENTO**

**Água:**

- Concentração de água em superfície (Enxurrada)  
 Lançamento de águas servidas em superfície  
 Drenagens naturais  
 Não observado

**Coleta de lixo:**

- Coletado  
 Queimado  
 Enterrado  
 Não observado

**Vazamento de tubulação:**

- Água  
 Esgoto  
 Não há vazamento  
 Não observado

**Abastecimento:**

- Água encanada  
 Poço cisterna/cacimba  
 Mina d'água  
 Caminhão pipa  
 Outro:

**Destino do esgoto:**

- Fossa séptica  
 Fossa rudimentar  
 Canalizado  
 Céu aberto  
 Lançamento irregular  
 Outro:

**Sistema de Drenagem Superficial:** Inexistente

**Posição mina d'água:**

**Obs.:**

**EVIDÊNCIAS DE MOVIMENTAÇÃO**

- Trincas no terreno. Freq.:  Feições erosivas em talude. Freq.: Média  
 Trincas em muros. Freq.:  Muros e paredes embarrigados. Freq.:  
 Trincas na moradia. Freq.:  Árvores, postes, muros inclinados. Freq.: Baixa  
 Degraus de abatimento. Freq.:  Cicatrizes de escorregamento. Freq.: Baixa  
 Depósitos de corrida. Freq.:  Depósitos de escorregamento. Freq.: Baixa  
 Nenhuma

**Ocorreu**

**escorregamento antes? Sim**  
**Volume mobilizado (m<sup>3</sup>): 20**  
**Alcance a partir da base (m): 3**  
**Data da ocorrência:**  
**Hora da ocorrência:**

**Obs.:**

**PROCESSOS DE INSTABILIZAÇÃO**

- Ocorrido**  **Esperado**  **Não esperado** **Obs.:**

**OCORRIDOS**

**Escorregamento:**

- Planar raso  Rastejo  
 Circular/Rotacional  Corridas  
 Cunha  Queda de blocos  
 Rolamento de blocos  Desplacamento de blocos  
 Tombamento de blocos  Rolamento de matacão

**Erosão:**

- Laminar  Solapamento  
 Sulco  Outro tipo:  
 Ravina  
 Boçoroca

**Local da ocorrência do processo:**

- Talude natural  
 Talude de corte  
 Talude de aterro  
 Talude marginal  
 Depósito antrópico em encosta

**ESPERADOS**

**Escorregamento:**

- Planar raso  Rastejo  
 Circular/Rotacional  Corridas  
 Cunha  Queda de blocos  
 Rolamento de blocos  Desplacamento de blocos  
 Tombamento de blocos  Rolamento de matacão

**Erosão:**

- Laminar  
 Sulco  
 Outro tipo:

**Local da ocorrência do processo:**

- Talude natural  
 Talude de corte  
 Talude de aterro  
 Talude marginal  
 Depósito antrópico em encosta

**ANÁLISE DE RISCO**

Grau de risco: R3 - Alto

Nº de moradias em risco: 1

Nº de moradores em risco: 3

Perigo: P3 - Alto

Vulnerabilidade: V1 - Baixa

**Obs.:**

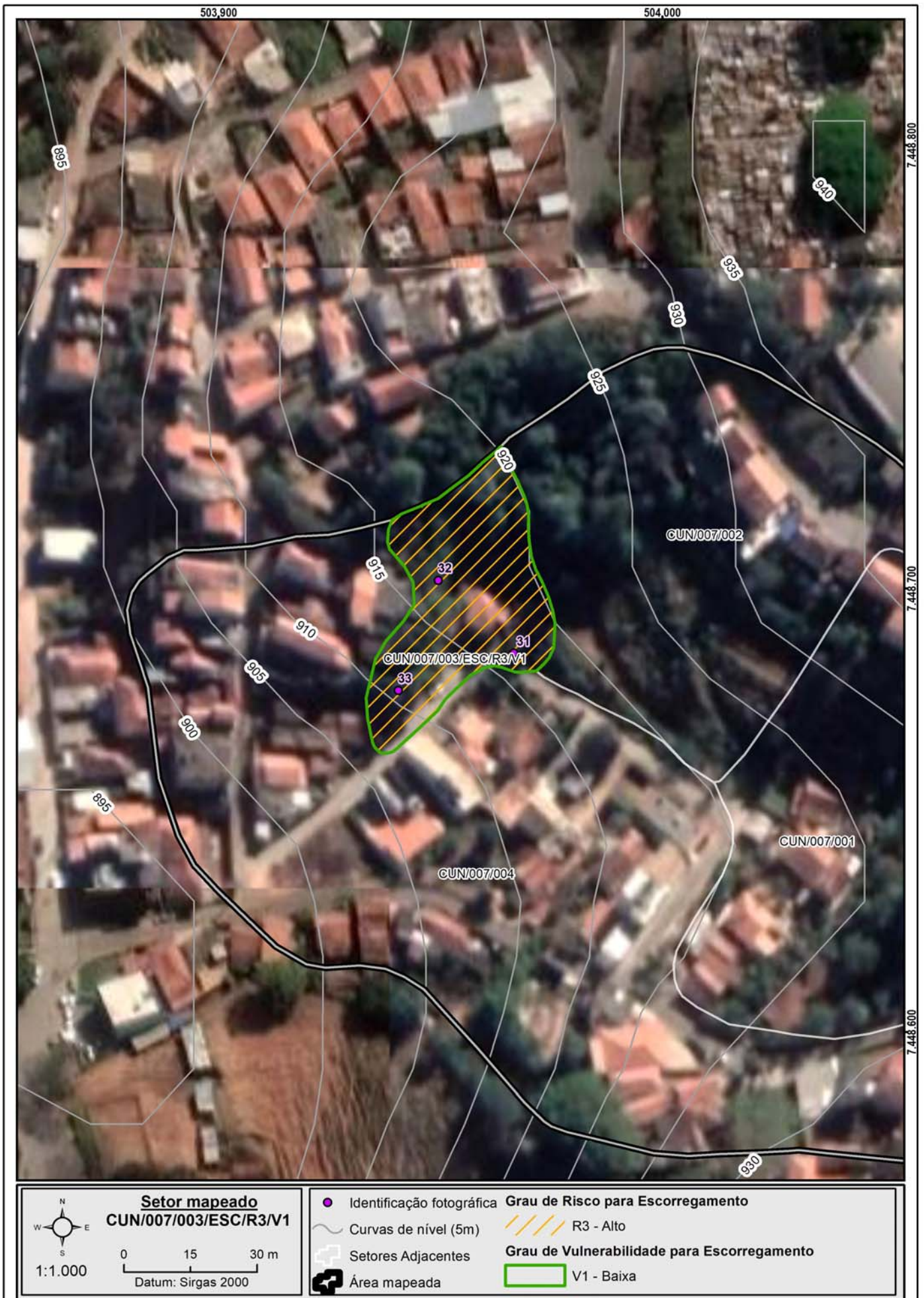

**DOCUMENTAÇÃO FOTOGRÁFICA:**



Foto: 1649189354553.jpg ID: 31  
Visão geral do setor



Foto: 1649189444334.jpg ID: 32  
Depósito de escorregamento pretérito, Formação de processo erosivo, Moradia sujeita a risco de escorregamento, Talude de corte com solo exposto



Foto: 1649189669731.jpg ID: 33  
Visão geral do setor, Depósito de escorregamento pretérito, Formação de processo erosivo, Moradia sujeita a risco de escorregamento, Talude de corte com solo exposto

IDENTIFICAÇÃO E LOCALIZAÇÃO

**Município:** Cunha **Nome da área:** CUN/007 **Setor de Risco:** CUN/007/004/ESC/SM/V2  
**Equipe:** Leonardo Dias, Mario Rubens **Latitude:** 7448643 **Longitude:** 503954 **Sirgas 2000/ UTM 23S Data:** 05/04/2022  
**Endereço:** Rua Roldão Alves de Carvalho, Centro **Condições da via/Tipo de pavimentação:** Pavimentada  
**Condições de acesso:** Livre para ambulância, ônibus e caminhões/ Paralelepípedos **Município Fronteira:** Cunha 100%

CARACTERÍSTICAS DA ÁREA EM ANÁLISE

PAISAGEM	CLIMA
<b>Vegetação:</b> Arbustiva, Área impermeabilizada, Árvores, Bananeiras, Mata, Rasteira, Solo exposto	<b>Perfil predominante das vertentes:</b> <b>Pluviosidade média anual (mm):</b> 1.500
<b>Cobertura superficial:</b> Colúvio, Estruturas favoráveis/desfavoráveis à estabilidade, Rocha alterada, Rocha sã, Saprolito, Solo desenvolvido, Solo pouco desenvolvido	<b>Perfil vertical:</b> Convexo <b>Temperat. média anual (°C):</b> 18
<b>Geologia:</b> Complexo Embu, unidade paragnáissica	<b>Perfil horizontal:</b> Convergente <b>Excedente hídrico anual (mm):</b> 650
	<b>Inclinação média (°):</b> 18,86
	<b>Altura máx. da encosta (m):</b> 130
	<b>Declividade da encosta:</b> Baixa (0° - 30°)
	<b>Pedologia:</b> Área Urbana
	<b>Forma de relevo:</b> Domínio de colinas dissecadas e morros baixos
	<b>Estágio de Ocupação:</b> Em consolidação (30-80%)

CARACTERÍSTICAS DO SETOR EM ANÁLISE

**Posição na encosta:**  Topo  Base  Talvegue  Ao longo da encosta  Meia-Encosta  
**Declividade da encosta:** Baixa (0° - 30°) **Altura máxima da encosta (m):** 45 **Inclinação média (°):** 15  
**Perfil predominante das vertentes:** **Perfil vertical:** Convexo **Perfil horizontal:** Convergente

CONDICIONANTES

**CONSTRUÇÃO** **Estágio de Ocupação:** Em consolidação (30-80%) **Padrão Construtivo:**  
**Tipo construção (%):** **Densidade ocupação:** Alta (> 70%) Alto - edificações exclusivamente com alvenaria e com estruturação (inclusive vigas e laje)  
Alvenaria: 100 **Área (m²):** 12780,67  
Madeira: 0 **Obs.:**  
Outros: 0  
Outros descrição:

MATERIAIS

<b>Material predominante:</b> <input type="checkbox"/> Colúvio. Esp (m): <input type="checkbox"/> Aluvião. Esp (m): <input type="checkbox"/> Saprolito. Esp (m): <input type="checkbox"/> Rocha alterada <input type="checkbox"/> Rocha sã <input type="checkbox"/> Tálus. Esp (m): <input checked="" type="checkbox"/> Solo desenvolvido. Esp (m): 1 <input checked="" type="checkbox"/> Solo pouco desenvolvido. Esp (m): 2 <input type="checkbox"/> Estruturas favoráveis/desfavoráveis à estabilidade	<b>Rocha:</b> <input type="checkbox"/> Sedimentos terciários arenosos <input type="checkbox"/> Sedimentos terciários argilosos <input type="checkbox"/> Granitóide, Gnaiss em Migmatito <input type="checkbox"/> Quartzito <input checked="" type="checkbox"/> Metassedimentar <input type="checkbox"/> Outro <input type="checkbox"/> Não observado <b>Descrição da rocha:</b>	<b>Solo:</b> <input checked="" type="checkbox"/> Residual <input type="checkbox"/> Transportado <b>Tipo do material transportado:</b> <input type="checkbox"/> Colúvio <input type="checkbox"/> Depósito antrópico <input type="checkbox"/> Tálus <b>Composição:</b> Areia siltosa <b>Tipo de solo:</b> Medianamente compactado / Médio <b>Saturação do solo:</b> Solo úmido, sem surgência de água
--	---	---

GEOMETRIA

<input type="checkbox"/> <b>Taludes Naturais:</b> Altura máxima (m): Inclinação (°):	<b>Distância predominante da moradia (m):</b> ao Topo do talude: à Base do talude:	<b>Perfil predominante da vertente:</b> <b>Obs. talude natural:</b>
<input checked="" type="checkbox"/> <b>Taludes de Corte:</b> Altura máxima (m): 3 Inclinação (°): 90	<b>Distância predominante da moradia (m):</b> ao Topo do talude: à Base do talude: 1	<b>Obs. talude de corte:</b>
<input type="checkbox"/> <b>Taludes de Aterro:</b> Tipo de talude: Altura máxima(m): Inclinação (°):	<b>Distância predominante da moradia (m):</b> ao Topo do talude: à Base do talude:	<b>Obs. talude de aterro:</b>
<b>Posição sobre o substrato:</b> <input type="checkbox"/> Topo <input type="checkbox"/> Meia encosta <input type="checkbox"/> Base	<b>Tipo de substrato:</b> <input type="checkbox"/> Talude natural <input type="checkbox"/> Talude de aterro <input type="checkbox"/> Talude de corte <input type="checkbox"/> Talude marginal	<b>Depósito antrópico - material predominante:</b> <input type="checkbox"/> Terra <input type="checkbox"/> Lixo <input type="checkbox"/> Entulho <input type="checkbox"/> Outros <b>Descrição:</b> Espessura (m): Volume (m³):

**Parede Rochosa:** **Distância predominante da moradia (m):** **Perfil predominante da vertente**  
 Altura máxima (m): ao Topo do talude: **Obs.:**  
 Inclinação (°): à Base do talude:

**ESTRUTURAS**

Estrutura em solo/rocha:  
 Medidas estruturais solo/rocha:  
 Nº de família de juntas:  
 Densidade de juntas (espaçamento):  
 Direção do mergulho estrutura/talude:

**Matacões** Dimensão aproximada (m<sup>2</sup>):  
**Descrição:** **Distribuição espacial:**  
 Angularoso  Disperso  
 Pouco arredondado  Concentrado na base  
 Arredondado  Concentrado na meia encosta  
 Concentrado no topo

**VEGETAÇÃO**

Mata  Rasteira  Área desmatada  Bananeiras  Mata Ciliar  Outra:  
 Árvores  Arbustiva  Solo exposto  Área Impermeabilizada  Cultivo

**Obs.:**

**DRENAGEM E SANEAMENTO**

**Água:**  Concentração de água em superfície (Enxurrada)  Lançamento de águas servidas em superfície  Drenagens naturais  Não observado  
**Coleta de lixo:**  Coletado  Queimado  Enterrado  Não observado  
**Vazamento de tubulação:**  Água  Esgoto  Não há vazamento  Não observado  
**Abastecimento:**  Água encanada  Poço cisterna/cacimba  Mina d'água  Caminhão pipa  Outro:  
**Destino do esgoto:**  Fossa séptica  Fossa rudimentar  Canalizado  Céu aberto  Lançamento irregular  Outro:

**Sistema de Drenagem Superficial:** Precário

**Posição mina d'água:**

**Obs.:**

**EVIDÊNCIAS DE MOVIMENTAÇÃO**

Trincas no terreno. Freq.:  Feições erosivas em talude. Freq.: Baixa  
 Trincas em muros. Freq.:  Muros e paredes embarrigados. Freq.:  
 Trincas na moradia. Freq.:  Árvores, postes, muros inclinados. Freq.:  
 Degraus de abatimento. Freq.:  Cicatrizes de escorregamento. Freq.:  
 Depósitos de corrida. Freq.:  Depósitos de escorregamento. Freq.:  
 Nenhuma

**Ocorreu escorregamento antes? Não**  
**Volume mobilizado (m<sup>3</sup>):**  
**Alcance a partir da base (m):**  
**Data da ocorrência:**  
**Hora da ocorrência:**

**Obs.:**

**PROCESSOS DE INSTABILIZAÇÃO**

Ocorrido  Esperado  Não esperado **Obs.:**

**OCORRIDOS**

**Escorregamento:**  Planar raso  Circular/Rotacional  Cunha  Rolamento de blocos  Tombamento de blocos  
 Rastejo  Corridas  Queda de blocos  Desplacamento de blocos  Rolamento de matacão  
**Erosão:**  Laminar  Solapamento  Sulco  Outro tipo:  Ravina  Boçoroca  
**Local da ocorrência do processo:**  Talude natural  Talude de corte  Talude de aterro  Talude marginal  Depósito antrópico em encosta

**ESPERADOS**

**Escorregamento:**  Planar raso  Circular/Rotacional  Cunha  Rolamento de blocos  Tombamento de blocos  
 Rastejo  Corridas  Queda de blocos  Desplacamento de blocos  Rolamento de matacão  
**Erosão:**  Laminar  Sulco  Outro tipo:  
**Local da ocorrência do processo:**  Talude natural  Talude de corte  Talude de aterro  Talude marginal  Depósito antrópico em encosta

**ANÁLISE DE RISCO**

Grau de risco: R2 - Médio Nº de moradias em risco: 29 Nº de moradores em risco: 87

Perigo: P2 - Médio Vulnerabilidade: V2 - Moderada

**Obs.:**



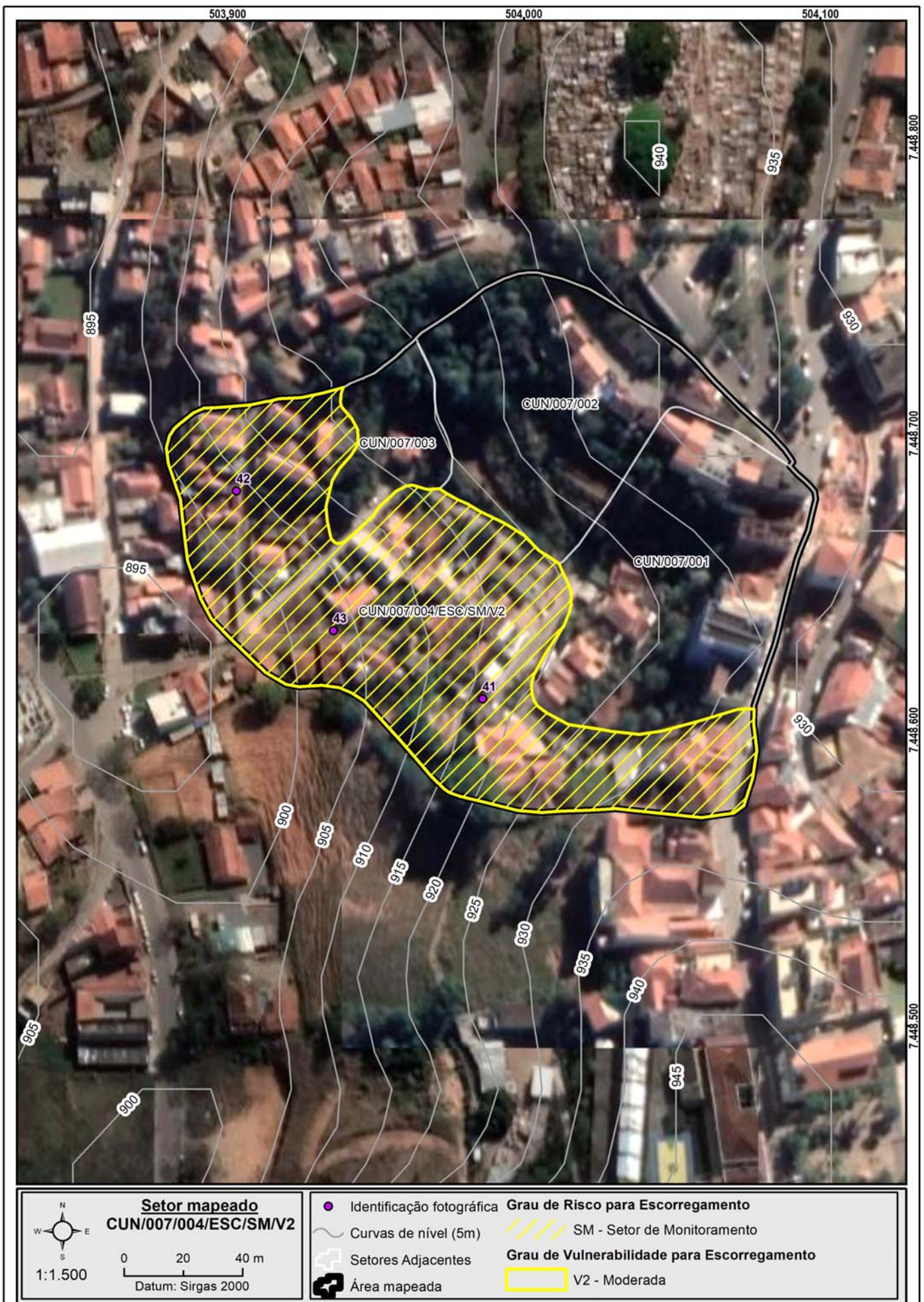

**DOCUMENTAÇÃO FOTOGRÁFICA:**



Foto: 1649190478549.jpg ID: 41  
Visão geral do setor



Foto: 1649191231496.jpg ID: 42  
Visão geral do setor



Foto: 1649191437882.jpg ID: 43  
Visão geral do setor

Propostas de intervenções para mitigação em áreas de risco

Intervenção Tipos de obras propostas	ID Número de Identificação da Intervenção	Serviços Descrição das Características dos serviços a serem executados e finalidades da intervenção	Memória de Cálculo Indicação das composições empregadas, principais quantitativos, informações e observações relevantes	CUSTO (R\$) Valores estimados para a execução da intervenção
Limpeza/ Desbaste/ Acerto de Geometria	L1	Remoção de lixo e entulho (12 pessoas, caminhão basculante e pá carregadeira) - hora		
	L2	Remoção de vegetação (12 pessoas, caminhão basculante e pá carregadeira) - hora		
	L3	Remoção de material rompido, acerto de geometria do talude (se executado manualmente) - m <sup>3</sup>		
	L4	Remocao de material rompido, acerto de geometria do talude (Maquinário) - m <sup>3</sup>		
	L5	Remocao de matacão - m <sup>3</sup>		
Plantio	P1	Plantio de vegetação (Árvores e mudas) - unidade		
	P2	Plantio de vegetação (Gramínea) m <sup>2</sup>		
	P3	Plantio de vegetação (Tela biodegradável) - m <sup>2</sup> <i>Obs: Valores não incluem a manutenção do plantio</i>	443,00	9.126,00
Revestimento do Talude -Tela + Concreto Projetado	T1	Execução de revestimento com tela metálica - m <sup>2</sup>		
	T2	Execução de revestimento com concreto projetado -m <sup>2</sup>		
	T3	Reconstituicao de talude -m <sup>3</sup>	178,00	32.403,00
Sistema de Drenagem Superficial e Subsuperficial	D1	Canaleta de drenagem meia cana- m	450,25	162.441,00
	D2	Caixa de passagem - unidade	20,00	21.228,00
	D3	Escada d'água - m	270,00	674.868,00
	D4	Guia -m		
	D5	Sarjeta - m		
	D6	Rede de esgoto - m		
	D7	Dreno Horizontal Profundo (5m) - uni		
	D8	Galeria de água pluvial Subterrânea-m		
	D9	Trincheira Drenante - m <sup>3</sup>		
	D10	Pavimentação de rua - m <sup>2</sup>		
	D11	Bueiro - unidade		
Canalização de Córrego	C1	Gabião Caixa- m <sup>3</sup> Altura:      Largura:		
	C2	Gabiao - Colchao - m <sup>3</sup>		
Estrutura de Contenção	E1	Muros de arrimo - m <sup>2</sup>	164,00	154.501,00
	E2	Muro Atirantado - m <sup>2</sup>		
	E3	Solo Grampeado - m <sup>2</sup>		
	E4	Muro de Espera - m <sup>2</sup>		
Construção de Novas Moradias	N1	Construção de novas moradias - unidade		
Desmonte de Estruturas ou Moradias	N2	Desmonte de estruturas e/ou moradias - m <sup>2</sup>		
Manutenção e Reparo	R1	Manutenção do plantio por 1 ano (Vegetação) - m <sup>2</sup>		
	R2	Manutenção e reparo de obras e equipamentos públicos (escadarias, acessos e pavimentos) - m <sup>2</sup>		

Valor Total de Medidas de Intervenção: **1.054.567,00**

Investigação e Elaboração de Projeto Básico: **52.728,35**

Valor Total Estimado das Medidas de Intervenção + Investigação e Elaboração de Projeto Básico: **1.107.295,35**

OBS: Valores meramente indicativos

Obras:



As concepções da tipologia de obras e sua distribuição em cada área devem obrigatoriamente ser validados em estudo de projeto básico ou executivo, antes de qualquer tipo de uso, exceto o de estimativa dos custos de obras.

Área mapeada: CUN/007

- Caixa de passagem
- Escada d'água
- ▨ Plantio de vegetação (tela biodegradável)
- Área Mapeada
- ▬ Canaleta de drenagem
- ▬ Muro de arrimo
- ▭ Reconstituição de talude

IDENTIFICAÇÃO E LOCALIZAÇÃO

**Município:** Cunha **Nome da área:** CUN/008 **Setor de Risco:** CUN/008/001/ESC/R3/V2  
**Equipe:** Leonardo Dias, Mario Rubens **Latitude:** 7447699 **Longitude:** 504754 **Sirgas 2000/ UTM 23S Data:** 05/04/2022  
**Endereço:** Rua José Almeida Fornitano, Nova Cunha **Condições da via/Tipo de pavimentação:** Pavimentada  
**Condições de acesso:** Livre para ambulância, ônibus e caminhões/ Asfalto **Município Fronteira:** Cunha 100%

CARACTERÍSTICAS DA ÁREA EM ANÁLISE

PAISAGEM

**Vegetação:** Arbustiva, Área impermeabilizada, Árvores, Bananeiras, Mata, Rasteira, Solo exposto  
**Cobertura superficial:** Colúvio, Estruturas favoráveis/desfavoráveis à estabilidade, Rocha alterada, Saprolito, Solo desenvolvido, Solo pouco desenvolvido

**Perfil predominante das vertentes:**  
**Perfil vertical:** Convexo  
**Perfil horizontal:** Divergente  
**Inclinação média (°):** 18,48  
**Altura máx. da encosta (m):** 100  
**Declividade da encosta:** Baixa (0° - 30°)  
**Pedologia:** Área Urbana

CLIMA

**Pluviosidade média anual (mm):** 1.500  
**Temperat. média anual (°C):** 18  
**Excedente hídrico anual (mm):** 700

**Geologia:** Complexo Embu, unidade de xistos, localmente migmatíticos

**Forma de relevo:** Domínio de morros e serras baixas  
**Estágio de Ocupação:** Consolidada (>80%)

CARACTERÍSTICAS DO SETOR EM ANÁLISE

**Posição na encosta:**  Topo  Base  Talvegue  Ao longo da encosta  Meia-Encosta  
**Declividade da encosta:** Baixa (0° - 30°) **Altura máxima da encosta (m):** 50 **Inclinação média (°):** 18  
**Perfil predominante das vertentes:** **Perfil vertical:** Convexo **Perfil horizontal:** Divergente

CONDICIONANTES

CONSTRUÇÃO

**Tipo construção (%):**

Alvenaria: 100

Madeira: 0

Outros: 0

Outros descrição:

**Estágio de Ocupação:** Em consolidação (30-80%)

**Densidade ocupação:** Média (30 - 70%)

**Área (m²):** 3191,36

**Obs.:**

**Padrão Construtivo:**

Alto - edificações exclusivamente com alvenaria e com estruturação (inclusive vigas e laje)

MATERIAIS

**Material predominante:**

Colúvio. Esp (m):

Aluvião. Esp (m):

Saprolito. Esp (m):

Rocha alterada

Rocha sã

Tálus. Esp (m):

Solo desenvolvido. Esp (m): 1

Solo pouco desenvolvido. Esp (m): 4

Estruturas favoráveis/desfavoráveis à estabilidade

**Rocha:**

Sedimentos terciários arenosos

Sedimentos terciários argilosos

Granitóide, Gnaise em Migmatito

Quartzito

Metassedimentar

Outro

Não observado

**Descrição da rocha:**

**Solo:**

Residual  Transportado

**Tipo do material transportado:**

Colúvio  Depósito antrópico  Tálus

**Composição:** Areia siltosa

**Tipo de solo:** Medianamente compactado / Médio

**Saturação do solo:** Solo úmido, sem surgência de água

GEOMETRIA

**Taludes Naturais:**

Altura máxima (m):

Inclinação (°):

**Taludes de Corte:**

Altura máxima (m): 5

Inclinação (°): 70

**Taludes de Aterro:**

Tipo de talude:

Altura máxima(m):

Inclinação (°):

**Distância predominante da moradia (m):**

ao Topo do talude:

à Base do talude:

**Distância predominante da moradia (m):**

ao Topo do talude:

à Base do talude: 1

**Distância predominante da moradia (m):**

ao Topo do talude:

à Base do talude:

**Perfil predominante da vertente:**

**Obs. talude natural:**

**Obs. talude de corte:**

**Obs. talude de aterro:**

**Depósito antrópico - material predominante:**

Terra

Lixo

Espessura (m):

Entulho

Outros

Volume (m³):

**Descrição:**

**Posição sobre o substrato:**

Topo

Meia encosta

Base

**Tipo de substrato:**

Talude natural

Talude de aterro

Talude de corte

Talude marginal

**Parede Rochosa:** **Distância predominante da moradia (m):** **Perfil predominante da vertente**  
 Altura máxima (m): ao Topo do talude: **Obs.:**  
 Inclinação (°): à Base do talude:

**ESTRUTURAS**

Estrutura em solo/rocha:  
 Medidas estruturais solo/rocha:  
 Nº de família de juntas:  
 Densidade de juntas (espaçamento):  
 Direção do mergulho estrutura/talude:

**Matacões** Dimensão aproximada (m<sup>2</sup>):  
**Descrição:** **Distribuição espacial:**  
 Angularoso  Disperso  
 Pouco arredondado  Concentrado na base  
 Arredondado  Concentrado na meia encosta  
 Concentrado no topo

**VEGETAÇÃO**

Mata  Rasteira  Área desmatada  Bananeiras  Mata Ciliar  Outra:  
 Árvores  Arbustiva  Solo exposto  Área Impermeabilizada  Cultivo

**Obs.:**

**DRENAGEM E SANEAMENTO**

**Água:**  Concentração de água em superfície (Enxurrada)  Lançamento de águas servidas em superfície  Drenagens naturais  Não observado  
**Coleta de lixo:**  Coletado  Queimado  Enterrado  Não observado  
**Vazamento de tubulação:**  Água  Esgoto  Não há vazamento  Não observado  
**Abastecimento:**  Água encanada  Poço cisterna/cacimba  Mina d'água  Caminhão pipa  Outro:  
**Destino do esgoto:**  Fossa séptica  Fossa rudimentar  Canalizado  Céu aberto  Lançamento irregular  Outro:

**Sistema de Drenagem Superficial:** Precário

**Posição mina d'água:**

**Obs.:**

**EVIDÊNCIAS DE MOVIMENTAÇÃO**

Trincas no terreno. Freq.:  Feições erosivas em talude. Freq.: Média  
 Trincas em muros. Freq.:  Muros e paredes embarrigados. Freq.:  
 Trincas na moradia. Freq.:  Árvores, postes, muros inclinados. Freq.:  
 Degraus de abatimento. Freq.:  Cicatrizes de escorregamento. Freq.: Baixa  
 Depósitos de corrida. Freq.:  Depósitos de escorregamento. Freq.: Baixa  
 Nenhuma

**Ocorreu escorregamento antes? Sim**  
**Volume mobilizado (m<sup>3</sup>):** 20  
**Alcance a partir da base (m):** 3  
**Data da ocorrência:** 2010  
**Hora da ocorrência:**

**Obs.:**

**PROCESSOS DE INSTABILIZAÇÃO**

**Ocorrido**  **Esperado**  **Não esperado** **Obs.:**

**OCORRIDOS**

**Escorregamento:**  Planar raso  Circular/Rotacional  Cunha  Rolamento de blocos  Tombamento de blocos  
 Rastejo  Corridas  Queda de blocos  Desplacamento de blocos  Rolamento de matacão

**Erosão:**  Laminar  Solapamento  Sulco  Outro tipo:  Ravina  Boçoroca

**Local da ocorrência do processo:**  Talude natural  Talude de corte  Talude de aterro  Talude marginal  Depósito antrópico em encosta

**ESPERADOS**

**Escorregamento:**  Planar raso  Circular/Rotacional  Cunha  Rolamento de blocos  Tombamento de blocos  
 Rastejo  Corridas  Queda de blocos  Desplacamento de blocos  Rolamento de matacão

**Erosão:**  Laminar  Solapamento  Sulco  Outro tipo:

**Local da ocorrência do processo:**  Talude natural  Talude de corte  Talude de aterro  Talude marginal  Depósito antrópico em encosta

**ANÁLISE DE RISCO**

Grau de risco: R3 - Alto Nº de moradias em risco: 10 Nº de moradores em risco: 30

Perigo: P3 - Alto Vulnerabilidade: V2 - Moderada

**Obs.:**



**Setor mapeado**  
CUN/008/001/ESC/R3/V2

0 15 30 m  
Datum: Sirgas 2000

1:1.000

● Identificação fotográfica	<b>Grau de Risco para Escorregamento</b>
~ Curvas de nível (5m)	/// R3 - Alto
⊕ Área mapeada	<b>Grau de Vulnerabilidade para Escorregamento</b>
	□ V2 - Moderada

**DOCUMENTAÇÃO FOTOGRÁFICA:**



Foto: 1649183024823.jpg ID: 11  
Visão geral do setor



Foto: 1649183177535.jpg ID: 12  
Depósito de escorregamento pretérito, Formação de processo erosivo, Moradia sujeita a risco de escorregamento, Talude de corte com solo exposto



Foto: 1649183271221.jpg ID: 13  
Evidência de movimentação no terreno, Formação de processo erosivo, Presença de árvore inclinada, Talude de corte com solo exposto



Foto: 1649183332696.jpg ID: 14  
Detalhe para sistema de drenagem superficial, Detalhe para intervenção estrutural realizada para mitigação do risco



Propostas de intervenções para mitigação em áreas de risco

Intervenção Tipos de obras propostas	ID Número de Identificação da Intervenção	Serviços Descrição das Características dos serviços a serem executados e finalidades da intervenção	Memória de Cálculo Indicação das composições empregadas, principais quantitativos, informações e observações relevantes	CUSTO (R\$) Valores estimados para a execução da intervenção
Limpeza/ Desbaste/ Acerto de Geometria	L1	Remoção de lixo e entulho (12 pessoas, caminhão basculante e pá carregadeira) - hora		
	L2	Remoção de vegetação (12 pessoas, caminhão basculante e pá carregadeira) - hora		
	L3	Remoção de material rompido, acerto de geometria do talude (se executado manualmente) - m <sup>3</sup>		
	L4	Remocao de material rompido, acerto de geometria do talude (Maquinário) - m <sup>3</sup>	30,00	11.494,00
	L5	Remocao de matacão - m <sup>3</sup>		
Plantio	P1	Plantio de vegetação (Árvores e mudas) - unidade		
	P2	Plantio de vegetação (Gramínea) m <sup>2</sup>		
	P3	Plantio de vegetação (Tela biodegradável) - m <sup>2</sup> <i>Obs: Valores não incluem a manutenção do plantio</i>		
Revestimento do Talude -Tela + Concreto Projetado	T1	Execução de revestimento com tela metálica - m <sup>2</sup>		
	T2	Execução de revestimento com concreto projetado -m <sup>2</sup>		
	T3	Reconstituicao de talude -m <sup>3</sup>		
Sistema de Drenagem Superficial e Subsuperficial	D1	Canaleta de drenagem meia cana- m	720,56	259.964,00
	D2	Caixa de passagem - unidade	17,00	18.044,00
	D3	Escada d'água - m	393,00	982.307,00
	D4	Guia -m		
	D5	Sarjeta - m		
	D6	Rede de esgoto - m		
	D7	Dreno Horizontal Profundo (5m) - uni		
	D8	Galeria de água pluvial Subterrânea-m		
	D9	Trincheira Drenante - m <sup>3</sup>		
	D10	Pavimentação de rua - m <sup>2</sup>		
	D11	Bueiro - unidade		
Canalização de Córrego	C1	Gabião Caixa- m <sup>3</sup> Altura:      Largura:		
	C2	Gabiao - Colchao - m <sup>3</sup>		
Estrutura de Contenção	E1	Muros de arrimo - m <sup>2</sup>	78,00	73.482,00
	E2	Muro Atirantado - m <sup>2</sup>		
	E3	Solo Grampeado - m <sup>2</sup>	378,00	266.705,00
	E4	Muro de Espera - m <sup>2</sup>		
Construção de Novas Moradias	N1	Construção de novas moradias - unidade		
Desmonte de Estruturas ou Moradias	N2	Desmonte de estruturas e/ou moradias - m <sup>2</sup>		
Manutenção e Reparo	R1	Manutenção do plantio por 1 ano (Vegetação) - m <sup>2</sup>		
	R2	Manutenção e reparo de obras e equipamentos públicos (escadarias, acessos e pavimentos) - m <sup>2</sup>		

**Valor Total de Medidas de Intervenção:** **1.611.996,00**  
**Investigação e Elaboração de Projeto Básico:** **80.599,80**

**Valor Total Estimado das Medidas de Intervenção + Investigação e Elaboração de Projeto Básico:** **1.692.595,80**

OBS: Valores meramente indicativos

Obras:

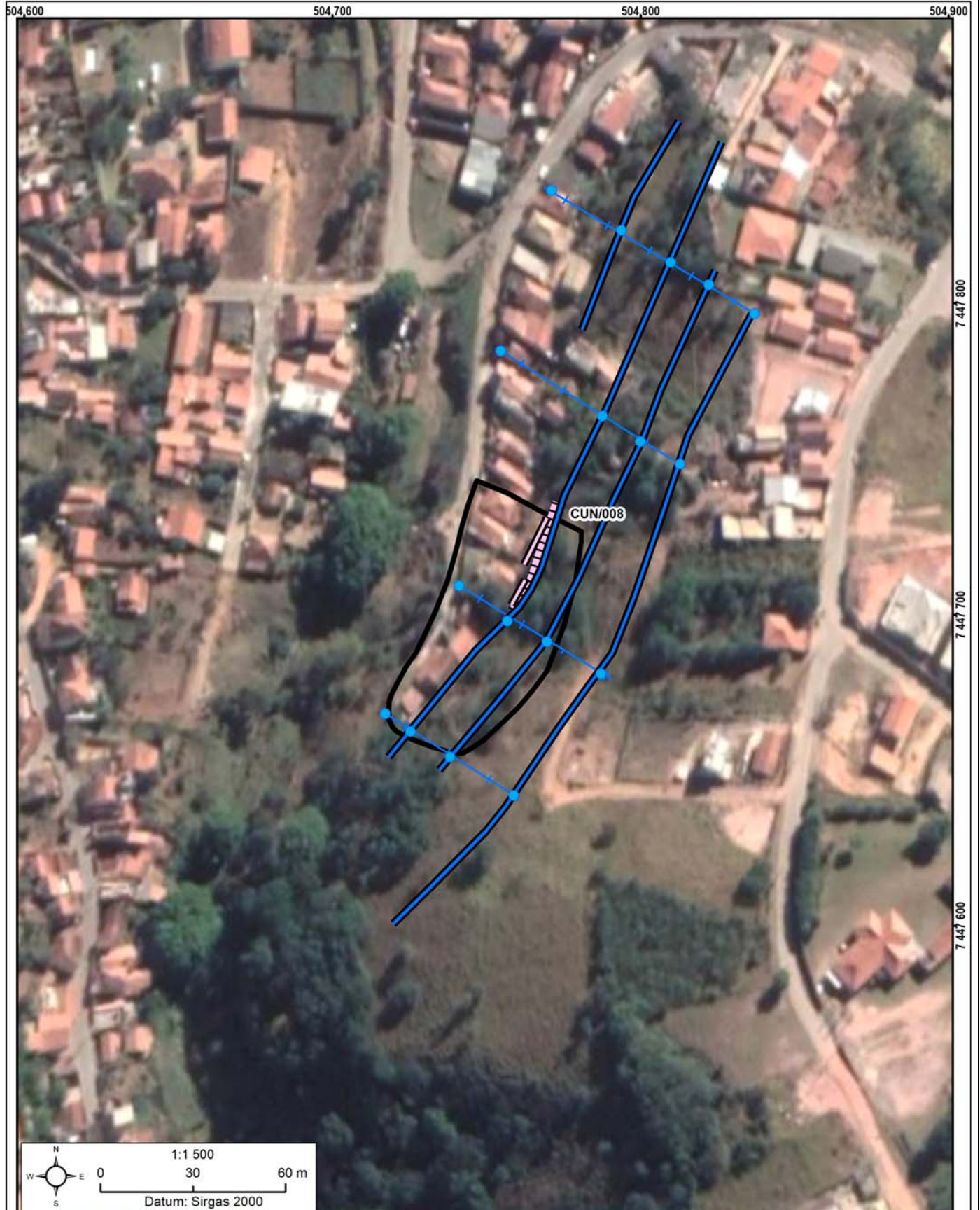

As concepções da tipologia de obras e sua distribuição em cada área devem obrigatoriamente ser validados em estudo de projeto básico ou executivo, antes de qualquer tipo de uso, exceto o de estimativa dos custos de obras.

Área mapeada: CUN/008

- Caixa de passagem
- Muro de arrimo
- ⊕ Área Mapeada
- Canaleta de drenagem
- ||||| Solo grampeado
- + Escada d'água

IDENTIFICAÇÃO E LOCALIZAÇÃO

Município: Cunha Nome da área: CUN/009 Setor de Risco: CUN/009/001/ESC/SM/V2  
Equipe: Leonardo Dias, Mario Rubens Latitude: 7447924 Longitude: 505412 Sirgas 2000/ UTM 23S Data: 07/04/2022  
Endereço: Rua João Roberto de Toledo, Nova Cunha Condições da via/Tipo de pavimentação: Não pavimentada  
Condições de acesso: Livre para ambulância, ônibus e caminhões Município Fronteira: Cunha 100%

CARACTERÍSTICAS DA ÁREA EM ANÁLISE

PAISAGEM	CLIMA
<b>Vegetação:</b> Arbustiva, Área impermeabilizada, Árvores, Bananeiras, Mata, Rasteira, Solo exposto	<b>Perfil predominante das vertentes:</b> Pluviosidade média anual (mm): 1.500
<b>Cobertura superficial:</b> Colúvio, Estruturas favoráveis/desfavoráveis à estabilidade, Rocha alterada, Saprolito, Solo desenvolvido, Solo pouco desenvolvido	<b>Perfil vertical:</b> Côncavo
<b>Geologia:</b> Complexo Embu, unidade de xistos, localmente migmatíticos	<b>Perfil horizontal:</b> Convergente
	<b>Inclinação média (°):</b> 19,45
	<b>Altura máx. da encosta (m):</b> 140
	<b>Declividade da encosta:</b> Baixa (0° - 30°)
	<b>Pedologia:</b> Área Urbana
	<b>Forma de relevo:</b> Domínio de morros e serras baixas
	<b>Estágio de Ocupação:</b> Em consolidação (30-80%)

CARACTERÍSTICAS DO SETOR EM ANÁLISE

**Posição na encosta:**  Topo  Base  Talvegue  Ao longo da encosta  Meia-Encosta  
**Declividade da encosta:** Baixa (0° - 30°) **Altura máxima da encosta (m):** 100 **Inclinação média (°):** 25  
**Perfil predominante das vertentes:** **Perfil vertical:** Convexo **Perfil horizontal:** Divergente

CONDICIONANTES

**CONSTRUÇÃO** **Estágio de Ocupação:** Em consolidação (30-80%) **Padrão Construtivo:**  
**Tipo construção (%):** **Densidade ocupação:** Média (30 - 70%) Alto - edificações exclusivamente com alvenaria e com estruturação (inclusive vigas e laje)  
Alvenaria: 100 **Área (m²):** 7694,61  
Madeira: 0 **Obs.:**  
Outros: 0  
Outros descrição:

MATERIAIS

<b>Material predominante:</b>	<b>Rocha:</b>	<b>Solo:</b>
<input type="checkbox"/> Colúvio. Esp (m):	<input type="checkbox"/> Sedimentos terciários arenosos	<input checked="" type="checkbox"/> Residual <input type="checkbox"/> Transportado
<input type="checkbox"/> Aluvião. Esp (m):	<input type="checkbox"/> Sedimentos terciários argilosos	<b>Tipo do material transportado:</b>
<input type="checkbox"/> Saprolito. Esp (m):	<input checked="" type="checkbox"/> Granitóide, Gnaise em Migmatito	<input type="checkbox"/> Colúvio <input type="checkbox"/> Depósito antrópico <input type="checkbox"/> Tálus
<input type="checkbox"/> Rocha alterada	<input type="checkbox"/> Quartzito	<b>Composição:</b> Areia siltosa
<input type="checkbox"/> Rocha sã	<input type="checkbox"/> Metassedimentar	<b>Tipo de solo:</b> Medianamente compactado / Médio
<input type="checkbox"/> Tálus. Esp (m):	<input type="checkbox"/> Outro	<b>Saturação do solo:</b> Solo úmido, sem surgência de água
<input checked="" type="checkbox"/> Solo desenvolvido. Esp (m): 2	<input type="checkbox"/> Não observado	
<input checked="" type="checkbox"/> Solo pouco desenvolvido. Esp (m): 3	<b>Descrição da rocha:</b>	
<input type="checkbox"/> Estruturas favoráveis/desfavoráveis à estabilidade		

GEOMETRIA

<input checked="" type="checkbox"/> <b>Taludes Naturais:</b> Altura máxima (m): 40 Inclinação (°): 30	<b>Distância predominante da moradia (m):</b> ao Topo do talude: 2 à Base do talude:	<b>Perfil predominante da vertente:</b> Côncavo
<input type="checkbox"/> <b>Taludes de Corte:</b> Altura máxima (m): Inclinação (°):	<b>Distância predominante da moradia (m):</b> ao Topo do talude: à Base do talude:	<b>Obs. talude natural:</b>
<input type="checkbox"/> <b>Taludes de Aterro:</b> Tipo de talude: Altura máxima(m): Inclinação (°):	<b>Distância predominante da moradia (m):</b> ao Topo do talude: à Base do talude:	<b>Obs. talude de corte:</b>
<b>Posição sobre o substrato:</b> <input type="checkbox"/> Topo <input type="checkbox"/> Meia encosta <input type="checkbox"/> Base	<b>Tipo de substrato:</b> <input type="checkbox"/> Talude natural <input type="checkbox"/> Talude de aterro <input type="checkbox"/> Talude de corte <input type="checkbox"/> Talude marginal	<b>Obs. talude de aterro:</b>
		<b>Depósito antrópico - material predominante:</b> <input type="checkbox"/> Terra <input type="checkbox"/> Lixo <input type="checkbox"/> Entulho <input type="checkbox"/> Outros
		<b>Descrição:</b> Espessura (m): Volume (m³):

**Parede Rochosa:** **Distância predominante da moradia (m):** **Perfil predominante da vertente**  
 Altura máxima (m): ao Topo do talude: **Obs.:**  
 Inclinação (°): à Base do talude:

**ESTRUTURAS**

Estrutura em solo/rocha:  
 Medidas estruturais solo/rocha:  
 Nº de família de juntas:  
 Densidade de juntas (espaçamento):  
 Direção do mergulho estrutura/talude:

**Matacões** Dimensão aproximada (m<sup>2</sup>):

**Descrição:**

- Anguloso  
 Pouco arredondado  
 Arredondado

**Distribuição espacial:**

- Disperso  
 Concentrado na base  
 Concentrado na meia encosta  
 Concentrado no topo

**VEGETAÇÃO**

- Mata  Rasteira  Área desmatada  Bananeiras  Mata Ciliar  Outra:  
 Árvores  Arbustiva  Solo exposto  Área Impermeabilizada  Cultivo

**Obs.:**

**DRENAGEM E SANEAMENTO**

- Água:**  Concentração de água em superfície (Enxurrada)  Lançamento de águas servidas em superfície  Drenagens naturais  Não observado  
**Coleta de lixo:**  Coletado  Queimado  Enterrado  Não observado  
**Vazamento de tubulação:**  Água  Esgoto  Não há vazamento  Não observado  
**Abastecimento:**  Água encanada  Poço cisterna/cacimba  Mina d'água  Caminhão pipa  Outro:  
**Destino do esgoto:**  Fossa séptica  Fossa rudimentar  Canalizado  Céu aberto  Lançamento irregular  Outro:

**Sistema de Drenagem Superficial:** Precário

**Posição mina d'água:**

**Obs.:**

**EVIDÊNCIAS DE MOVIMENTAÇÃO**

- Trincas no terreno. Freq.:  Feições erosivas em talude. Freq.:  
 Trincas em muros. Freq.:  Muros e paredes embarrigados. Freq.:  
 Trincas na moradia. Freq.:  Árvores, postes, muros inclinados. Freq.:  
 Degraus de abatimento. Freq.:  Cicatrizes de escorregamento. Freq.:  
 Depósitos de corrida. Freq.:  Depósitos de escorregamento. Freq.:  
 Nenhuma
- Ocorreu escorregamento antes? Não**  
**Volume mobilizado (m<sup>3</sup>):**  
**Alcance a partir da base (m):**  
**Data da ocorrência:**  
**Hora da ocorrência:**

**Obs.:**

**PROCESSOS DE INSTABILIZAÇÃO**

- Ocorrido  Esperado  Não esperado **Obs.:**

**OCORRIDOS**

- Escorregamento:**  Planar raso  Circular/Rotacional  Cunha  Rolamento de blocos  Tombamento de blocos  
 Rastejo  Corridas  Queda de blocos  Desplacamento de blocos  Rolamento de matacão  
**Erosão:**  Laminar  Sulco  Ravina  Boçoroca  Solapamento  Outro tipo:  
**Local da ocorrência do processo:**  Talude natural  Talude de corte  Talude de aterro  Talude marginal  Depósito antrópico em encosta

**ESPERADOS**

- Escorregamento:**  Planar raso  Circular/Rotacional  Cunha  Rolamento de blocos  Tombamento de blocos  
 Rastejo  Corridas  Queda de blocos  Desplacamento de blocos  Rolamento de matacão  
**Erosão:**  Laminar  Sulco  Outro tipo:  
**Local da ocorrência do processo:**  Talude natural  Talude de corte  Talude de aterro  Talude marginal  Depósito antrópico em encosta

**ANÁLISE DE RISCO**

Grau de risco: R2 - Médio Nº de moradias em risco: 14 Nº de moradores em risco: 42

Perigo: P1 - Muito Baixo e Baixo Vulnerabilidade: V2 - Moderada

**Obs.:**

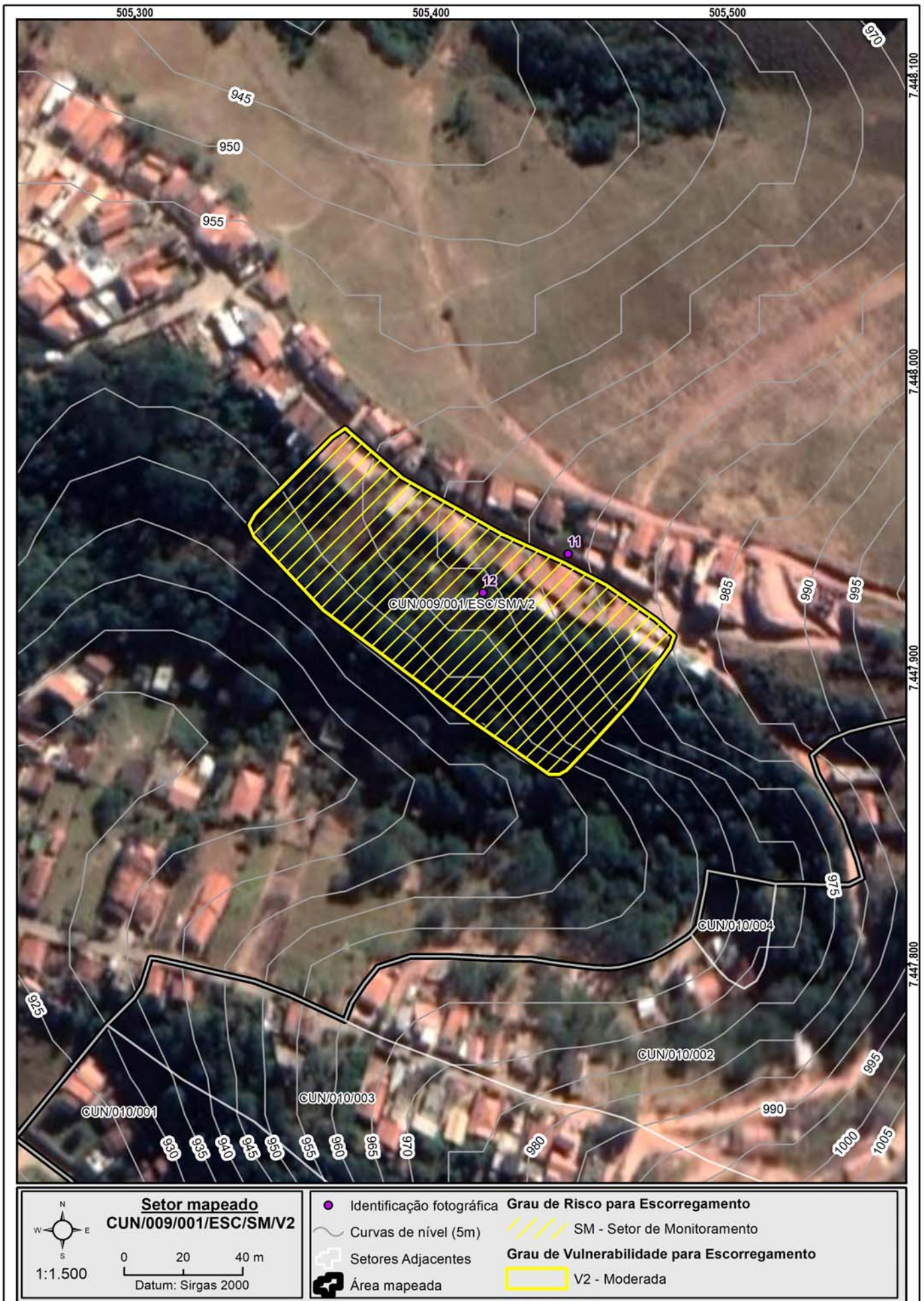

**DOCUMENTAÇÃO FOTOGRÁFICA:**



Foto: 1649356075240.jpg ID: 11  
Visão geral do setor



Foto: 1649356134981.jpg ID: 12  
Visão geral do setor, Formação de processo erosivo, Moradia sujeita a risco de escorregamento, Presença de árvore inclinada, Talude de corte com solo exposto

IDENTIFICAÇÃO E LOCALIZAÇÃO

**Município:** Cunha **Nome da área:** CUN/009 **Setor de Risco:** CUN/009/002/ERO/R4/V4  
**Endereço:** Rua João Roberto de Toledo **Bairro:** Nova Cunha **Data:** 07/04/2022  
**Condições de acesso:** Livre para ambulância, ônibus e caminhões **Município fronteira:** Cunha 100%  
**Equipe:** Leonardo Dias, Mario Rubens **Latitude:** 7447891 **Longitude:** 505485 **Sirgas 2000/UTM 23S**

CARACTERÍSTICAS DO SETOR - MEIO FÍSICO

**Posição na encosta:**  Topo  Meia-encosta  Base  Outro  
**Características Complexo Embu, unidade de xistos, Perfil do solo:** Área Urbana **Inclinação do talude (°):** 40  
**Geológicas/ localmente migmatíticos**  
**geotécnicas:**

CARACTERÍSTICAS DO SETOR - USO E OCUPAÇÃO DO SOLO

Tipo Construtivo (%):	Tipo de vegetação:	Depósitos antrópicos:	Tipos de uso:
Alvenaria: 0	<input type="checkbox"/> Mata <input checked="" type="checkbox"/> Rasteira	<input type="checkbox"/> Terra	
Madeira: 100	<input type="checkbox"/> Árvore <input type="checkbox"/> Cultivo	<input type="checkbox"/> Lixo	
Outros: 0	<input type="checkbox"/> Arbustiva <input checked="" type="checkbox"/> Sem veg./ solo exposto	<input type="checkbox"/> Entulho	
	<input type="checkbox"/> Bananeiras <input checked="" type="checkbox"/> Área impermeabilizada	<input checked="" type="checkbox"/> Não consta	
	<input type="checkbox"/> Mata ciliar <input type="checkbox"/> Área desmatada	<input type="checkbox"/> Outros	
	<input type="checkbox"/> Outra		

**Padrão Construtivo:** Baixo - edificações sem alvenaria  
**Geologia / Solo:** Complexo Embu, unidade de xistos, localmente migmatíticos  
**Estágio de ocupação:** Em consolidação (30-80%)

CARACTERÍSTICAS DO SETOR - CONDIÇÕES DE DRENAGEM E SANEAMENTO

<input checked="" type="checkbox"/> Concentração de água de chuva em superfície	<input type="checkbox"/> Drenagens naturais	<b>Sistema de drenagem superficial:</b> Precário
<input checked="" type="checkbox"/> Lançamento de água servida em superfície	<input checked="" type="checkbox"/> Vazamento de tubulação	
<input type="checkbox"/> Existência de fossa	<input type="checkbox"/> Surgência d'água	

PROCESSO EROSIVO

Tipo de processos:	Geometria (m):			Distância moradia ao processo (m):	
<input checked="" type="checkbox"/> Ravinas	Comprimento: 15	Profundidade: 10	Largura: 5	0,5	
<input type="checkbox"/> Boçorocas	Comprimento:	Profundidade:	Largura:		

**Obs:**

**Estágio de evolução do processo erosivo:** Avançado  
**Previsão de evolução:** Avanço rápido

ELEMENTOS EM RISCO

MORADIAS	INFRAESTRUTURA NO LOCAL		
<b>Há moradias em risco?</b> Sim	<b>Destino do esgoto:</b>	<b>Abastecimento de água:</b>	<b>Sistema de coleta de lixo:</b>
<b>Nº de moradias ameaçadas:</b> 1	<input checked="" type="checkbox"/> Coleta de esgoto/canalizado	<input checked="" type="checkbox"/> Água encanada	<input checked="" type="checkbox"/> Coletado
<b>Nº de moradores ameaçados:</b> 3	<input type="checkbox"/> Céu aberto	<input type="checkbox"/> Poço cisterna/cacimba	<input type="checkbox"/> Queimado no local
	<input type="checkbox"/> Fossa séptica	<input type="checkbox"/> Mina d'água	<input type="checkbox"/> Enterrado/ jogado
	<input type="checkbox"/> Fossa rudimentar	<input type="checkbox"/> Caminhão pipa	<input type="checkbox"/> Não observado
	<input type="checkbox"/> Lançamento irregular em corpo hídrico	<input type="checkbox"/> Outro	
	<input type="checkbox"/> Outra:		

VIAS

**Há vias afetadas?** Não  
**Tipo de vias:**  Ruas  Rodovias  Estradas **Distância da margem até a via em risco (m):**  
**Condições das vias (%) Pavimentadas:** 0 **Não pavimentadas (%):** 0  
**Foram realizadas intervenções para mitigação?** Não  
**De acordo com relatos dos moradores as intervenções:**

**Grau de risco:** R4 - Muito Alto **Vulnerabilidade:** V4 - Muito Alta  
**Perigo:** P3 - Alto **Elemento em risco:**

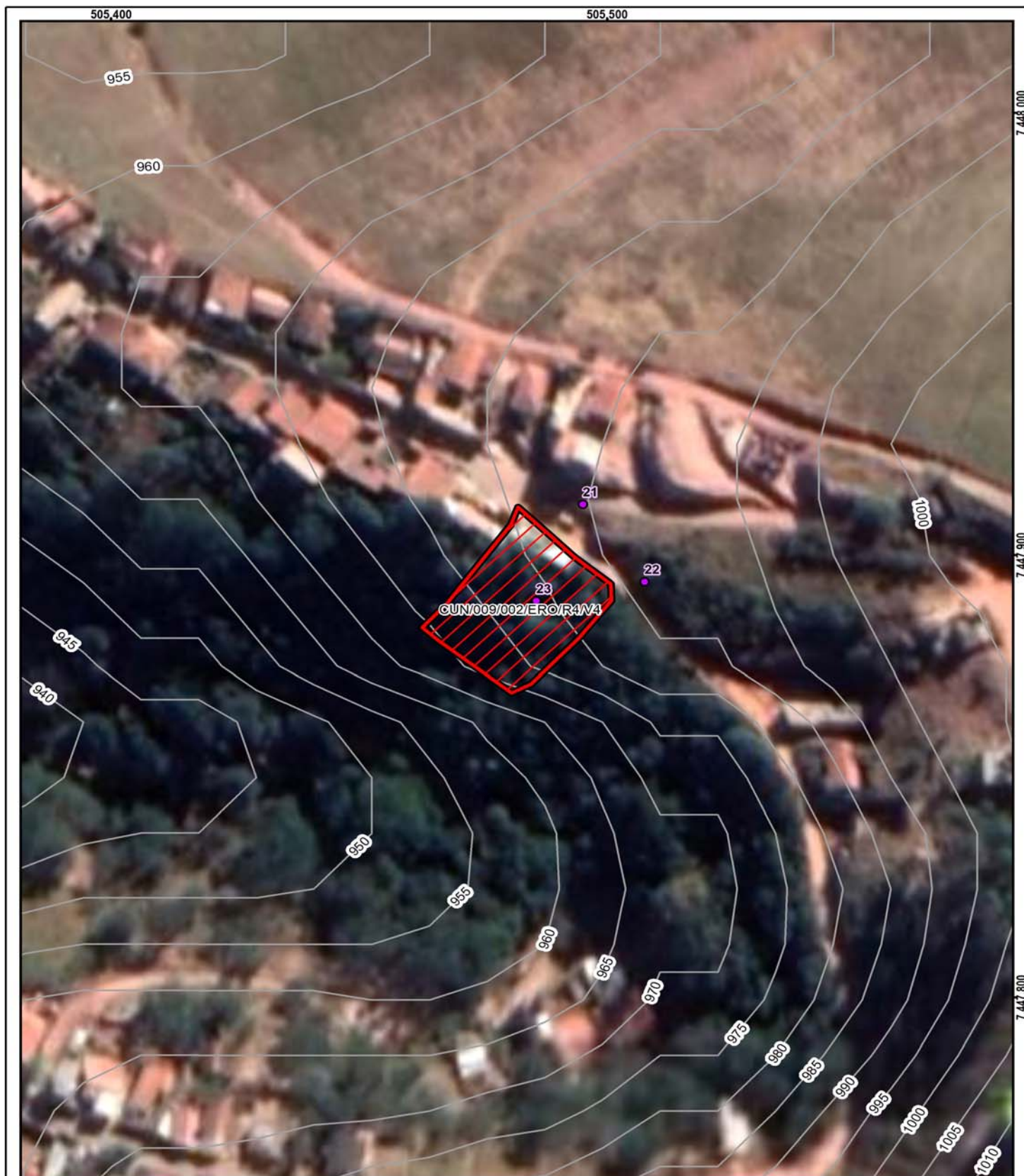

**Setor mapeado**  
**CUN/009/002/ERO/R4/V4**

0 15 30 m  
Datum: Sirgas 2000

1:1.000

- Identificação fotográfica
- Curvas de nível (5m)
- Área mapeada

**Grau de Risco para Escorregamento**

R4 - Muito Alto

**Grau de Vulnerabilidade para Escorregamento**

V4 - Muito Alta



RECOMENDAÇÕES DE MEDIDAS ESTRUTURAIS E NÃO ESTRUTURAIS

- |  |   |
|--|---|
| <input checked="" type="checkbox"/> Serviço de limpeza e recuperação   | <input checked="" type="checkbox"/> Disciplinamento das águas servidas e pluviais   |
| <input type="checkbox"/> Proteção superficial das margens (recuperação e proteção vegetal)   | <input type="checkbox"/> Para erosões em estradas vicinais (sangras laterais, bacias de retenção e "curvas de nível")                     |
| <input type="checkbox"/> Obras de microdrenagem urbana (guias, sarjetas, canaletas, bocas de lobo, galerias tronco e caixas de dissipação) | <input type="checkbox"/> Para erosões em áreas agrícolas (construção de "murundus-curvas de nível" e promover a rotatividade de culturas) |
| <input checked="" type="checkbox"/> Obras de macrodrenagem urbana (retificação de canais e córregos, dissipadores de energia e vertedouro) | <input type="checkbox"/> Remoção preventiva de moradias   |
| <input type="checkbox"/> Obras de drenagem de sub-superfície (drenos horizontais profundos e trincheiras drenantes)                        | <input type="checkbox"/> Remoção definitiva de moradias   |
| <input checked="" type="checkbox"/> Estruturas de contenção de médio a grande porte (gabiões, trincheiras e geomembranas)                  | <input type="checkbox"/> Monitoramento das áreas de risco   |
| <input type="checkbox"/> Obras de terraplanagem de médio a grande porte (retaludamento, reconformação de bermas, aterros compactados)      | <input type="checkbox"/> Outra:   |

**DOCUMENTAÇÃO FOTOGRÁFICA:**



Foto: 1649357198248.jpg ID: 21  
Visão geral do setor, Moradia sujeita a processos de erosão



Foto: 1649357415258.jpg ID: 22  
Visão geral do setor, Detalhe para processo de erosão e de ravinamento, Depósito e cicatriz de escorregamento pretérito, Evidência de movimentação em estruturas e no terreno, Formação de processo erosivo, Moradia sujeita a processos de erosão



Foto: 1649364727438.jpg ID: 23  
Visão geral do setor, Detalhe para processo de erosão, Detalhe para processo de ravinamento, Depósito de escorregamento pretérito, Presença de cicatriz de escorregamento pretérito, Formação de processo erosivo, Moradia sujeita a processos de erosão

Propostas de intervenções para mitigação em áreas de risco

Intervenção Tipos de obras propostas	ID Número de Identificação da Intervenção	Serviços Descrição das Características dos serviços a serem executados e finalidades da intervenção	Memória de Cálculo Indicação das composições empregadas, principais quantitativos, informações e observações relevantes	CUSTO (R\$) Valores estimados para a execução da intervenção
Limpeza/ Desbaste/ Acerto de Geometria	L1	Remoção de lixo e entulho (12 pessoas, caminhão basculante e pá carregadeira) - hora		
	L2	Remoção de vegetação (12 pessoas, caminhão basculante e pá carregadeira) - hora		
	L3	Remoção de material rompido, acerto de geometria do talude (se executado manualmente) - m <sup>3</sup>	10,00	6.264,00
	L4	Remocao de material rompido, acerto de geometria do talude (Maquinário) - m <sup>3</sup>	20,00	7.662,00
	L5	Remocao de matacão - m <sup>3</sup>		
Plantio	P1	Plantio de vegetação (Árvores e mudas) - unidade		
	P2	Plantio de vegetação (Gramínea) m <sup>2</sup>		
	P3	Plantio de vegetação (Tela biodegradável) - m <sup>2</sup> <i>Obs: Valores não incluem a manutenção do plantio</i>		
Revestimento do Talude -Tela + Concreto Projetado	T1	Execução de revestimento com tela metálica - m <sup>2</sup>		
	T2	Execução de revestimento com concreto projetado -m <sup>2</sup>		
	T3	Reconstituicao de talude -m <sup>3</sup>	124,00	22.573,00
Sistema de Drenagem Superficial e Subsuperficial	D1	Canaleta de drenagem meia cana- m	505,92	182.526,00
	D2	Caixa de passagem - unidade	5,00	5.307,00
	D3	Escada d'água - m	140,00	349.931,00
	D4	Guia -m		
	D5	Sarjeta - m		
	D6	Rede de esgoto - m		
	D7	Dreno Horizontal Profundo (5m) - uni		
	D8	Galeria de água pluvial Subterrânea-m	675,85	472.940,00
	D9	Trincheira Drenante - m <sup>3</sup>		
	D10	Pavimentação de rua - m <sup>2</sup>		
	D11	Bueiro - unidade	16,00	53.332,00
Canalização de Córrego	C1	Gabião Caixa- m <sup>3</sup> Altura:      Largura:		
	C2	Gabiao - Colchao - m <sup>3</sup>		
Estrutura de Contenção	E1	Muros de arrimo - m <sup>2</sup>		
	E2	Muro Atirantado - m <sup>2</sup>		
	E3	Solo Grampeado - m <sup>2</sup>		
	E4	Muro de Espera - m <sup>2</sup>		
Construção de Novas Moradias	N1	Construção de novas moradias - unidade		
Desmonte de Estruturas ou Moradias	N2	Desmonte de estruturas e/ou moradias - m <sup>2</sup>		
Manutenção e Reparo	R1	Manutenção do plantio por 1 ano (Vegetação) - m <sup>2</sup>		
	R2	Manutenção e reparo de obras e equipamentos públicos (escadarias, acessos e pavimentos) - m <sup>2</sup>		

**Valor Total de Medidas de Intervenção:** **1.100.535,00**

**Investigação e Elaboração de Projeto Básico:** **55.026,75**

**Valor Total Estimado das Medidas de Intervenção + Investigação e Elaboração de Projeto Básico:** **1.155.561,75**

OBS: Valores meramente indicativos

Obras:



As concepções da tipologia de obras e sua distribuição em cada área devem obrigatoriamente ser validados em estudo de projeto básico ou executivo, antes de qualquer tipo de uso, exceto o de estimativa dos custos de obras.

Área mapeada: CUN/009

- |   |                      |     |                             |   |                          |   |              |
|---|----------------------|-----|-----------------------------|---|--------------------------|---|--------------|
| ⊗ | Bueiro               | —+— | Escada d'água               | ▨ | Reconstituição de talude | ⊞ | Área Mapeada |
| ● | Caixa de passagem    | --- | Galeria pluvial subterrânea |   |                          |   |              |
| — | Canaleta de drenagem |     |                             |   |                          |   |              |

IDENTIFICAÇÃO E LOCALIZAÇÃO

**Município:** Cunha **Nome da área:** CUN/010 **Setor de Risco:** CUN/010/001/ESC/R4/V2  
**Equipe:** Leonardo Dias, Mario Rubens **Latitude:** 7447696 **Longitude:** 505357 **Sirgas 2000/ UTM 23S Data:** 07/04/2022  
**Endereço:** Rua José Pires Nascimento, Nova Cunha **Condições da via/Tipo de pavimentação:** Pavimentada  
**Condições de acesso:** Livre para ambulância, ônibus e caminhões/ Asfalto **Município Fronteira:** Cunha 100%

CARACTERÍSTICAS DA ÁREA EM ANÁLISE

PAISAGEM	CLIMA
<b>Vegetação:</b> Arbustiva, Área impermeabilizada, Árvores, Bananeiras, Mata, Rasteira, Solo exposto	<b>Perfil predominante das vertentes:</b> <b>Pluviosidade média anual (mm):</b> 1.500
<b>Cobertura superficial:</b> Estruturas favoráveis/desfavoráveis à estabilidade, Rocha alterada, Rocha sã, Saprolito, Solo desenvolvido, Solo pouco desenvolvido	<b>Perfil vertical:</b> Convexo <b>Temperat. média anual (°C):</b> 18
<b>Geologia:</b> Complexo Embu, unidade de xistos, localmente migmatíticos	<b>Perfil horizontal:</b> Convergente <b>Excedente hídrico anual (mm):</b> 700
	<b>Inclinação média (°):</b> 15,28
	<b>Altura máx. da encosta (m):</b> 140
	<b>Declividade da encosta:</b> Baixa (0° - 30°)
	<b>Pedologia:</b> Área Urbana
	<b>Forma de relevo:</b> Domínio de morros e serras baixas
	<b>Estágio de Ocupação:</b> Em consolidação (30-80%)

CARACTERÍSTICAS DO SETOR EM ANÁLISE

**Posição na encosta:**  Topo  Base  Talvegue  Ao longo da encosta  Meia-Encosta  
**Declividade da encosta:** Baixa (0° - 30°) **Altura máxima da encosta (m):** 100 **Inclinação média (°):** 25  
**Perfil predominante das vertentes:** **Perfil vertical:** Convexo **Perfil horizontal:** Divergente

CONDICIONANTES

**CONSTRUÇÃO** **Estágio de Ocupação:** Em consolidação (30-80%) **Padrão Construtivo:**  
**Tipo construção (%):** **Densidade ocupação:** Média (30 - 70%) Alto - edificações exclusivamente com alvenaria e com estruturação (inclusive vigas e laje)  
Alvenaria: 100 **Área (m²):** 11215,31  
Madeira: 0 **Obs.:**  
Outros: 0  
Outros descrição:

MATERIAIS

<b>Material predominante:</b> <input type="checkbox"/> Colúvio. Esp (m): <input type="checkbox"/> Aluvião. Esp (m): <input type="checkbox"/> Saprolito. Esp (m): <input checked="" type="checkbox"/> Rocha alterada <input type="checkbox"/> Rocha sã <input type="checkbox"/> Tálus. Esp (m): <input type="checkbox"/> Solo desenvolvido. Esp (m): <input checked="" type="checkbox"/> Solo pouco desenvolvido. Esp (m): 3 <input type="checkbox"/> Estruturas favoráveis/desfavoráveis à estabilidade	<b>Rocha:</b> <input type="checkbox"/> Sedimentos terciários arenosos <input type="checkbox"/> Sedimentos terciários argilosos <input checked="" type="checkbox"/> Granitóide, Gnaiss em Migmatito <input type="checkbox"/> Quartzito <input type="checkbox"/> Metassedimentar <input type="checkbox"/> Outro <input type="checkbox"/> Não observado <b>Descrição da rocha:</b> Gnaiss	<b>Solo:</b> <input checked="" type="checkbox"/> Residual <input type="checkbox"/> Transportado <b>Tipo do material transportado:</b> <input type="checkbox"/> Colúvio <input type="checkbox"/> Depósito antrópico <input type="checkbox"/> Tálus <b>Composição:</b> Areia siltosa <b>Tipo de solo:</b> Compactado / Rijo <b>Saturação do solo:</b> Solo úmido, sem surgência de água
--	--	---

GEOMETRIA

<input checked="" type="checkbox"/> <b>Taludes Naturais:</b> Altura máxima (m): 30 Inclinação (°): 40	<b>Distância predominante da moradia (m):</b> ao Topo do talude: à Base do talude: 3	<b>Perfil predominante da vertente:</b> Côncavo <b>Obs. talude natural:</b>
<input checked="" type="checkbox"/> <b>Taludes de Corte:</b> Altura máxima (m): 6 Inclinação (°): 80	<b>Distância predominante da moradia (m):</b> ao Topo do talude: à Base do talude: 1	<b>Obs. talude de corte:</b>
<input type="checkbox"/> <b>Taludes de Aterro:</b> Tipo de talude: Altura máxima(m): Inclinação (°):	<b>Distância predominante da moradia (m):</b> ao Topo do talude: à Base do talude:	<b>Obs. talude de aterro:</b>
<b>Posição sobre o substrato:</b> <input type="checkbox"/> Topo <input type="checkbox"/> Meia encosta <input type="checkbox"/> Base	<b>Tipo de substrato:</b> <input type="checkbox"/> Talude natural <input type="checkbox"/> Talude de aterro <input type="checkbox"/> Talude de corte <input type="checkbox"/> Talude marginal	<b>Depósito antrópico - material predominante:</b> <input type="checkbox"/> Terra <input type="checkbox"/> Lixo <input type="checkbox"/> Entulho <input type="checkbox"/> Outros <b>Descrição:</b> Espessura (m): Volume (m³):

**Parede Rochosa:** **Distância predominante da moradia (m):** **Perfil predominante da vertente**  
 Altura máxima (m): ao Topo do talude: **Obs.:**  
 Inclinação (°): à Base do talude:

**ESTRUTURAS**

Estrutura em solo/rocha:  
 Medidas estruturais solo/rocha:  
 Nº de família de juntas:  
 Densidade de juntas (espaçamento):  
 Direção do mergulho estrutura/talude:

**Matacões** Dimensão aproximada (m<sup>2</sup>):

**Descrição:**

- Anguloso  
 Pouco arredondado  
 Arredondado

**Distribuição espacial:**

- Disperso  
 Concentrado na base  
 Concentrado na meia encosta  
 Concentrado no topo

**VEGETAÇÃO**

- Mata  Rasteira  Área desmatada  Bananeiras  Mata Ciliar  Outra:  
 Árvores  Arbustiva  Solo exposto  Área Impermeabilizada  Cultivo

**Obs.:**

**DRENAGEM E SANEAMENTO**

**Água:**

- Concentração de água em superfície (Enxurrada)  
 Lançamento de águas servidas em superfície  
 Drenagens naturais  
 Não observado

**Coleta de lixo:**

- Coletado  
 Queimado  
 Enterrado  
 Não observado

**Vazamento de tubulação:**

- Água  
 Esgoto  
 Não há vazamento  
 Não observado

**Abastecimento:**

- Água encanada  
 Poço cisterna/cacimba  
 Mina d'água  
 Caminhão pipa  
 Outro:

**Destino do esgoto:**

- Fossa séptica  
 Fossa rudimentar  
 Canalizado  
 Céu aberto  
 Lançamento irregular  
 Outro:

**Sistema de Drenagem Superficial:** Precário

**Posição mina d'água:**

**Obs.:**

**EVIDÊNCIAS DE MOVIMENTAÇÃO**

- Trincas no terreno. Freq.:  Feições erosivas em talude. Freq.: Alta  
 Trincas em muros. Freq.:  Muros e paredes embarrigados. Freq.:  
 Trincas na moradia. Freq.:  Árvores, postes, muros inclinados. Freq.: Baixa  
 Degraus de abatimento. Freq.:  Cicatrizes de escorregamento. Freq.: Média  
 Depósitos de corrida. Freq.:  Depósitos de escorregamento. Freq.: Baixa  
 Nenhuma

**Ocorreu**

**escorregamento antes? Sim**  
**Volume mobilizado (m<sup>3</sup>): 50**  
**Alcance a partir da base (m): 5**  
**Data da ocorrência:**  
**Hora da ocorrência:**

**Obs.:**

**PROCESSOS DE INSTABILIZAÇÃO**

- Ocorrido**  **Esperado**  **Não esperado** **Obs.:**

**OCORRIDOS**

**Escorregamento:**

- Planar raso  Rastejo  
 Circular/Rotacional  Corridas  
 Cunha  Queda de blocos  
 Rolamento de blocos  Desplacamento de blocos  
 Tombamento de blocos  Rolamento de matacão

**Erosão:**

- Laminar  Solapamento  
 Sulco  Outro tipo:  
 Ravina  
 Boçoroca

**Local da ocorrência do processo:**

- Talude natural  
 Talude de corte  
 Talude de aterro  
 Talude marginal  
 Depósito antrópico em encosta

**ESPERADOS**

**Escorregamento:**

- Planar raso  Rastejo  
 Circular/Rotacional  Corridas  
 Cunha  Queda de blocos  
 Rolamento de blocos  Desplacamento de blocos  
 Tombamento de blocos  Rolamento de matacão

**Erosão:**

- Laminar  
 Sulco  
 Outro tipo:

**Local da ocorrência do processo:**

- Talude natural  
 Talude de corte  
 Talude de aterro  
 Talude marginal  
 Depósito antrópico em encosta

**ANÁLISE DE RISCO**

Grau de risco: R4 - Muito Alto

Nº de moradias em risco: 12

Nº de moradores em risco: 36

Perigo: P3 - Alto

Vulnerabilidade: V2 - Moderada

**Obs.:**

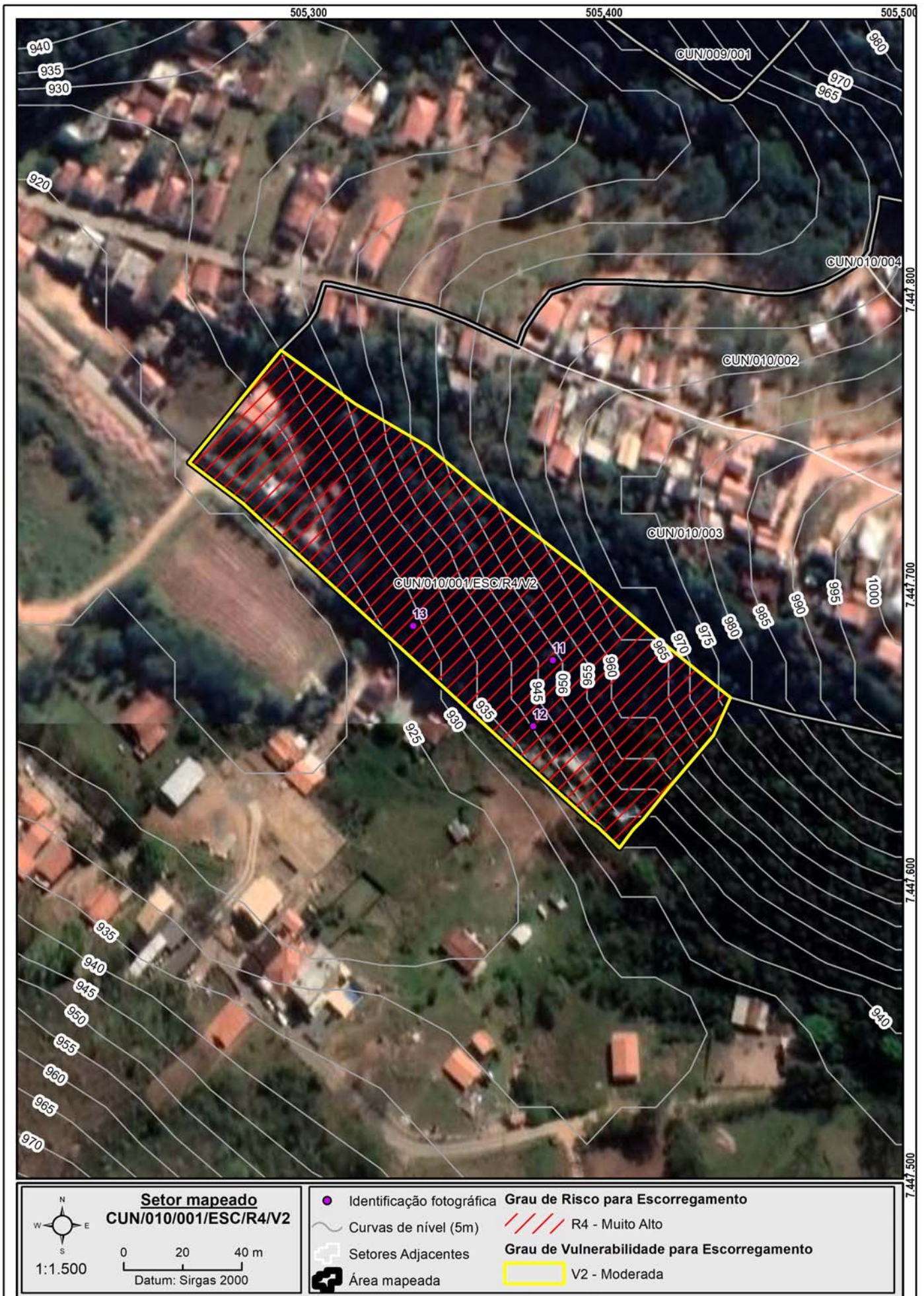

**DOCUMENTAÇÃO FOTOGRÁFICA:**



Foto: 1649353397884.jpg ID: 11

Visão geral do setor, Depósito de escorregamento pretérito, Moradia sujeita a risco de escorregamento, Presença de cicatriz de escorregamento pretérito, Talude de corte com solo exposto



Foto: 1649353516245.jpg ID: 12

Depósito de escorregamento pretérito, Formação de processo erosivo, Moradia sujeita a risco de escorregamento, Presença de cicatriz de escorregamento pretérito, Talude de corte com solo exposto



Foto: 1649353676878.jpg ID: 13

Depósito de escorregamento pretérito, Presença de cicatriz de escorregamento pretérito, Talude de corte com solo exposto



IDENTIFICAÇÃO E LOCALIZAÇÃO

**Município:** Cunha **Nome da área:** CUN/010 **Setor de Risco:** CUN/010/002/ESC/SM/V2  
**Equipe:** Leonardo Dias, Mario Rubens **Latitude:** 7447793 **Longitude:** 505440 **Sirgas 2000/ UTM 23S Data:** 07/04/2022  
**Endereço:** Rua Manoel de Oliveira, Nova Cunha **Condições da via/Tipo de pavimentação:** Não pavimentada  
**Condições de acesso:** Livre para ambulância, ônibus e caminhões/ Paralelepípedos **Município Fronteira:** Cunha 100%

CARACTERÍSTICAS DA ÁREA EM ANÁLISE

PAISAGEM	CLIMA
<b>Vegetação:</b> Arbustiva, Área impermeabilizada, Árvores, Bananeiras, Mata, Rasteira, Solo exposto	<b>Perfil predominante das vertentes:</b> <b>Pluviosidade média anual (mm):</b> 1.500
<b>Cobertura superficial:</b> Estruturas favoráveis/desfavoráveis à estabilidade, Rocha alterada, Rocha sã, Saprolito, Solo desenvolvido, Solo pouco desenvolvido	<b>Perfil vertical:</b> Convexo <b>Temperat. média anual (°C):</b> 18
<b>Geologia:</b> Complexo Embu, unidade de xistos, localmente migmatíticos	<b>Perfil horizontal:</b> Convergente <b>Excedente hídrico anual (mm):</b> 700
	<b>Inclinação média (°):</b> 15,28
	<b>Altura máx. da encosta (m):</b> 140
	<b>Declividade da encosta:</b> Baixa (0° - 30°)
	<b>Pedologia:</b> Área Urbana
	<b>Forma de relevo:</b> Domínio de morros e serras baixas
	<b>Estágio de Ocupação:</b> Em consolidação (30-80%)

CARACTERÍSTICAS DO SETOR EM ANÁLISE

**Posição na encosta:**  Topo  Base  Talvegue  Ao longo da encosta  Meia-Encosta  
**Declividade da encosta:** Baixa (0° - 30°) **Altura máxima da encosta (m):** 100 **Inclinação média (°):** 25  
**Perfil predominante das vertentes:** **Perfil vertical:** Convexo **Perfil horizontal:** Divergente

CONDICIONANTES

<b>CONSTRUÇÃO</b>	<b>Estágio de Ocupação:</b> Em consolidação (30-80%)	<b>Padrão Construtivo:</b>
<b>Tipo construção (%):</b>	<b>Densidade ocupação:</b> Média (30 - 70%)	Alto - edificações exclusivamente com alvenaria e com estruturação (inclusive vigas e laje)
Alvenaria: 100	<b>Área (m²):</b> 20484,55	
Madeira: 0	<b>Obs.:</b>	
Outros: 0		
Outros descrição:		

MATERIAIS

<b>Material predominante:</b>	<b>Rocha:</b>	<b>Solo:</b>
<input type="checkbox"/> Colúvio. Esp (m):	<input type="checkbox"/> Sedimentos terciários arenosos	<input checked="" type="checkbox"/> Residual <input type="checkbox"/> Transportado
<input type="checkbox"/> Aluvião. Esp (m):	<input type="checkbox"/> Sedimentos terciários argilosos	<b>Tipo do material transportado:</b>
<input type="checkbox"/> Saprolito. Esp (m):	<input type="checkbox"/> Granitóide, Gnaise em Migmatito	<input type="checkbox"/> Colúvio <input type="checkbox"/> Depósito antrópico <input type="checkbox"/> Tálus
<input checked="" type="checkbox"/> Rocha alterada	<input type="checkbox"/> Quartzito	<b>Composição:</b> Silte arenoso
<input type="checkbox"/> Rocha sã	<input checked="" type="checkbox"/> Metassedimentar	<b>Tipo de solo:</b> Compactado / Rijo
<input type="checkbox"/> Tálus. Esp (m):	<input type="checkbox"/> Outro	<b>Saturação do solo:</b> Solo úmido, sem surgência de água
<input checked="" type="checkbox"/> Solo desenvolvido. Esp (m): 2	<input type="checkbox"/> Não observado	
<input checked="" type="checkbox"/> Solo pouco desenvolvido. Esp (m): 3	<b>Descrição da rocha:</b> Xisto	
<input type="checkbox"/> Estruturas favoráveis/desfavoráveis à estabilidade		

GEOMETRIA

<input checked="" type="checkbox"/> <b>Taludes Naturais:</b>	<b>Distância predominante da moradia (m):</b>	<b>Perfil predominante da vertente:</b> Retilíneo
Altura máxima (m): 15	ao Topo do talude: 2	<b>Obs. talude natural:</b>
Inclinação (°): 25	à Base do talude:	
<input checked="" type="checkbox"/> <b>Taludes de Corte:</b>	<b>Distância predominante da moradia (m):</b>	<b>Obs. talude de corte:</b>
Altura máxima (m): 6	ao Topo do talude:	
Inclinação (°): 80	à Base do talude: 1	<b>Obs. talude de aterro:</b>
<input type="checkbox"/> <b>Taludes de Aterro:</b>	<b>Distância predominante da moradia (m):</b>	
Tipo de talude:	ao Topo do talude:	
Altura máxima(m):	à Base do talude:	
Inclinação (°):		
<b>Posição sobre o substrato:</b>	<b>Tipo de substrato:</b>	<b>Depósito antrópico - material predominante:</b>
<input type="checkbox"/> Topo <input type="checkbox"/> Meia encosta	<input type="checkbox"/> Talude natural <input type="checkbox"/> Talude de aterro	<input type="checkbox"/> Terra <input type="checkbox"/> Lixo <b>Espessura (m):</b>
<input type="checkbox"/> Base	<input type="checkbox"/> Talude de corte <input type="checkbox"/> Talude marginal	<input type="checkbox"/> Entulho <input type="checkbox"/> Outros <b>Volume (m³):</b>
		<b>Descrição:</b>

**Parede Rochosa:** **Distância predominante da moradia (m):** **Perfil predominante da vertente**  
 Altura máxima (m): ao Topo do talude: **Obs.:**  
 Inclinação (°): à Base do talude:

**ESTRUTURAS**

Estrutura em solo/rocha:  
 Medidas estruturais solo/rocha:  
 Nº de família de juntas:  
 Densidade de juntas (espaçamento):  
 Direção do mergulho estrutura/talude:

**Matacões** Dimensão aproximada (m<sup>2</sup>):  
**Descrição:** **Distribuição espacial:**  
 Angularoso  Disperso  
 Pouco arredondado  Concentrado na base  
 Arredondado  Concentrado na meia encosta  
 Concentrado no topo

**VEGETAÇÃO**

Mata  Rasteira  Área desmatada  Bananeiras  Mata Ciliar  Outra:  
 Árvores  Arbustiva  Solo exposto  Área Impermeabilizada  Cultivo

**Obs.:**

**DRENAGEM E SANEAMENTO**

**Água:**  Concentração de água em superfície (Enxurrada)  Lançamento de águas servidas em superfície  Drenagens naturais  Não observado  
**Coleta de lixo:**  Coletado  Queimado  Enterrado  Não observado  
**Vazamento de tubulação:**  Água  Esgoto  Não há vazamento  Não observado  
**Abastecimento:**  Água encanada  Poço cisterna/cacimba  Mina d'água  Caminhão pipa  Outro:  
**Destino do esgoto:**  Fossa séptica  Fossa rudimentar  Canalizado  Céu aberto  Lançamento irregular  Outro:  
**Sistema de Drenagem Superficial:** Precário **Posição mina d'água:**  
**Obs.:**

**EVIDÊNCIAS DE MOVIMENTAÇÃO**

Trincas no terreno. Freq.:  Feições erosivas em talude. Freq.: Baixa  
 Trincas em muros. Freq.:  Muros e paredes embarrigados. Freq.:  
 Trincas na moradia. Freq.:  Árvores, postes, muros inclinados. Freq.:  
 Degraus de abatimento. Freq.:  Cicatrizes de escorregamento. Freq.:  
 Depósitos de corrida. Freq.:  Depósitos de escorregamento. Freq.:  
 Nenhuma  
**Ocorreu escorregamento antes? Não**  
**Volume mobilizado (m<sup>3</sup>):**  
**Alcance a partir da base (m):**  
**Data da ocorrência:**  
**Hora da ocorrência:**  
**Obs.:**

**PROCESSOS DE INSTABILIZAÇÃO**

Ocorrido  Esperado  Não esperado **Obs.:**

**OCORRIDOS**

**Escorregamento:**  Planar raso  Circular/Rotacional  Cunha  Rolamento de blocos  Tombamento de blocos  
 Rastejo  Corridas  Queda de blocos  Desplacamento de blocos  Rolamento de matacão  
**Erosão:**  Laminar  Solapamento  Sulco  Outro tipo:  Ravina  Boçoroca  
**Local da ocorrência do processo:**  Talude natural  Talude de corte  Talude de aterro  Talude marginal  Depósito antrópico em encosta

**ESPERADOS**

**Escorregamento:**  Planar raso  Circular/Rotacional  Cunha  Rolamento de blocos  Tombamento de blocos  
 Rastejo  Corridas  Queda de blocos  Desplacamento de blocos  Rolamento de matacão  
**Erosão:**  Laminar  Sulco  Outro tipo:  
**Local da ocorrência do processo:**  Talude natural  Talude de corte  Talude de aterro  Talude marginal  Depósito antrópico em encosta

**ANÁLISE DE RISCO**

Grau de risco: R2 - Médio Nº de moradias em risco: 25 Nº de moradores em risco: 75  
 Perigo: P2 - Médio Vulnerabilidade: V2 - Moderada  
**Obs.:**

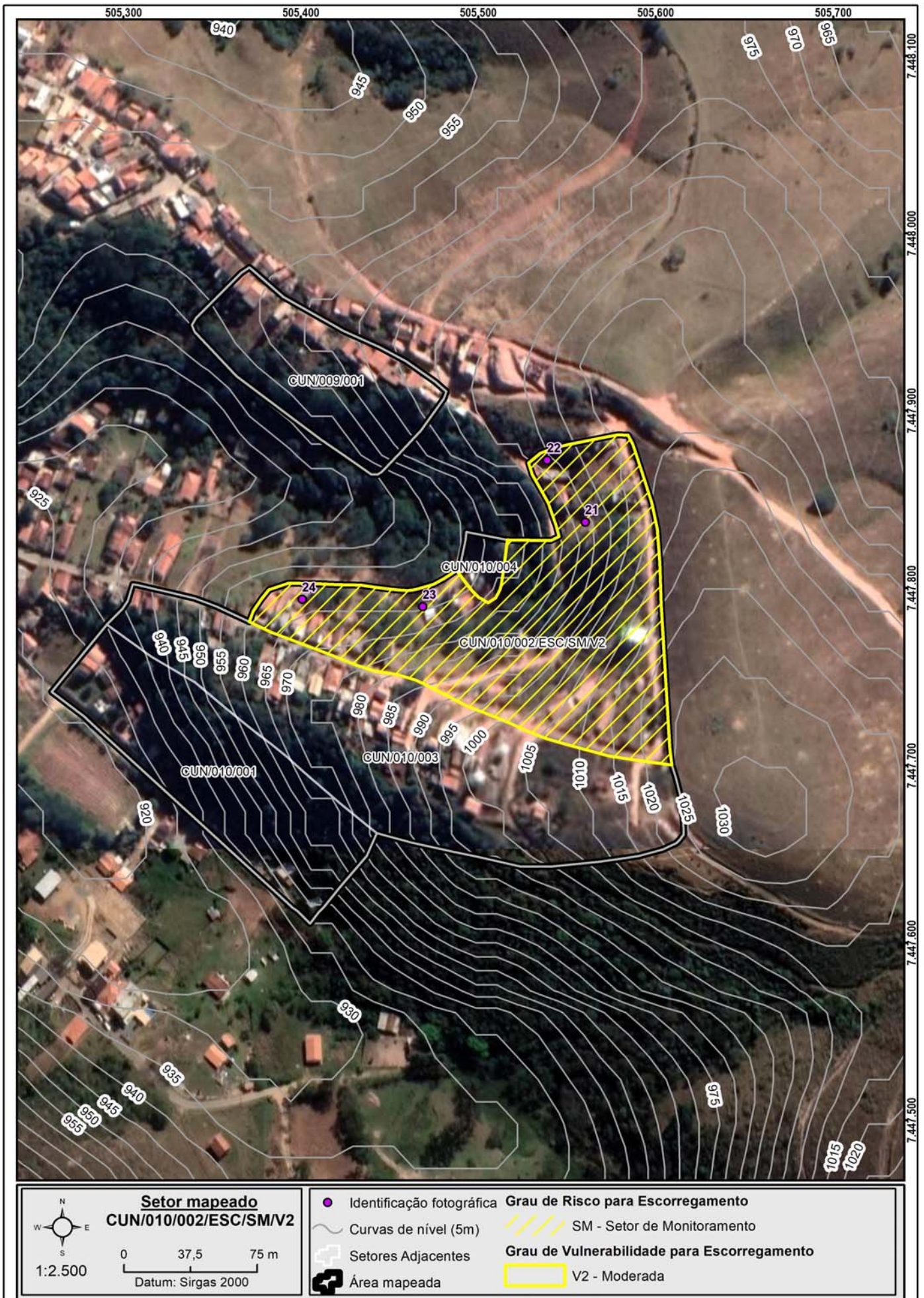

Setor mapeado  
CUN/010/002/ESC/SM/V2

1:2.500

0 37,5 75 m

Datum: Sirgas 2000

- Identificação fotográfica
- Curvas de nível (5m)
- Setores Adjacentes
- Área mapeada
- Grau de Risco para Escorregamento  
SM - Setor de Monitoramento
- Grau de Vulnerabilidade para Escorregamento  
V2 - Moderada

**DOCUMENTAÇÃO FOTOGRÁFICA:**



Foto: 1649357591616.jpg ID: 21

Visão geral do setor, Formação de processo erosivo, Moradia sujeita a risco de escorregamento, Talude de corte com solo exposto



Foto: 1649358720796.jpg ID: 22

Formação de processo erosivo, Moradia sujeita a risco de escorregamento, Talude de corte com solo exposto



Foto: 1649360930183.jpg ID: 23

Visão geral do setor, Formação de processo erosivo, Talude de corte com solo exposto



Foto: 1649361043181.jpg ID: 24

Visão geral do setor

IDENTIFICAÇÃO E LOCALIZAÇÃO

**Município:** Cunha **Nome da área:** CUN/010 **Setor de Risco:** CUN/010/003/ESC/SM/V2  
**Equipe:** Leonardo Dias, Mario Rubens **Latitude:** 7447724 **Longitude:** 505443 **Sirgas 2000/ UTM 23S Data:** 07/04/2022  
**Endereço:** Rua Manoel de Oliveira, Nova Cunha **Condições da via/Tipo de pavimentação:** Pavimentada  
**Condições de acesso:** Livre para ambulância, ônibus e caminhões/ Paralelepípedos **Município Fronteira:** Cunha 100%

CARACTERÍSTICAS DA ÁREA EM ANÁLISE

PAISAGEM

**Vegetação:** Arbustiva, Área impermeabilizada, Árvores, Bananeiras, Mata, Rasteira, Solo exposto

**Cobertura superficial:** Estruturas favoráveis/desfavoráveis à estabilidade, Rocha alterada, Rocha sã, Saprolito, Solo desenvolvido, Solo pouco desenvolvido

**Geologia:** Complexo Embu, unidade de xistos, localmente migmatíticos

**Perfil predominante das vertentes:**

**Perfil vertical:** Convexo

**Perfil horizontal:** Convergente

**Inclinação média (°):** 15,28

**Altura máx. da encosta (m):** 140

**Declividade da encosta:** Baixa (0° - 30°)

**Pedologia:** Área Urbana

**Forma de relevo:** Domínio de morros e serras baixas

**Estágio de Ocupação:** Em consolidação (30-80%)

CLIMA

**Pluviosidade média anual (mm):** 1.500

**Temperat. média anual (°C):** 18

**Excedente hídrico anual (mm):** 700

CARACTERÍSTICAS DO SETOR EM ANÁLISE

**Posição na encosta:**  Topo  Base  Talvegue  Ao longo da encosta  Meia-Encosta  
**Declividade da encosta:** Baixa (0° - 30°) **Altura máxima da encosta (m):** 100 **Inclinação média (°):** 25  
**Perfil predominante das vertentes:** **Perfil vertical:** Convexo **Perfil horizontal:** Divergente

CONDICIONANTES

CONSTRUÇÃO

**Tipo construção (%):**

Alvenaria: 100

Madeira: 0

Outros: 0

Outros descrição:

**Estágio de Ocupação:** Consolidada (>80%)

**Densidade ocupação:** Alta (> 70%)

**Área (m²):** 21129,6

**Obs.:**

**Padrão Construtivo:**

Alto - edificações exclusivamente com alvenaria e com estruturação (inclusive vigas e laje)

MATERIAIS

**Material predominante:**

Colúvio. Esp (m):

Aluvião. Esp (m):

Saprolito. Esp (m):

Rocha alterada

Rocha sã

Tálus. Esp (m):

Solo desenvolvido. Esp (m): 1

Solo pouco desenvolvido. Esp (m): 2

Estruturas favoráveis/desfavoráveis à estabilidade

**Rocha:**

Sedimentos terciários arenosos

Sedimentos terciários argilosos

Granitóide, Gnaiss em Migmatito

Quartzito

Metassedimentar

Outro

Não observado

**Descrição da rocha:**

**Solo:**

Residual  Transportado

**Tipo do material transportado:**

Colúvio  Depósito antrópico  Tálus

**Composição:** Areia siltosa

**Tipo de solo:** Medianamente compactado / Médio

**Saturação do solo:** Solo úmido, sem surgência de água

GEOMETRIA

**Taludes Naturais:**

Altura máxima (m): 30

Inclinação (°): 25

**Taludes de Corte:**

Altura máxima (m): 3

Inclinação (°): 90

**Taludes de Aterro:**

Tipo de talude:

Altura máxima(m):

Inclinação (°):

**Distância predominante da moradia (m):**

ao Topo do talude: 3

à Base do talude:

**Distância predominante da moradia (m):**

ao Topo do talude: 1

à Base do talude: 0,5

**Distância predominante da moradia (m):**

ao Topo do talude:

à Base do talude:

**Perfil predominante da vertente:** Côncavo

**Obs. talude natural:**

**Obs. talude de corte:**

**Obs. talude de aterro:**

**Depósito antrópico - material predominante:**

Terra

Lixo

Espessura (m):

Entulho

Outros

Volume (m³):

**Descrição:**

**Posição sobre o substrato:**  
 Topo  Meia encosta  
 Base

**Tipo de substrato:**

Talude natural

Talude de aterro

Talude de corte

Talude marginal

**Parede Rochosa:** **Distância predominante da moradia (m):** **Perfil predominante da vertente**  
 Altura máxima (m): ao Topo do talude: **Obs.:**  
 Inclinação (°): à Base do talude:

**ESTRUTURAS**

Estrutura em solo/rocha:  
 Medidas estruturais solo/rocha:  
 Nº de família de juntas:  
 Densidade de juntas (espaçamento):  
 Direção do mergulho estrutura/talude:

**Matacões** Dimensão aproximada (m<sup>2</sup>):

**Descrição:**

- Angularoso  
 Pouco arredondado  
 Arredondado

**Distribuição espacial:**

- Disperso  
 Concentrado na base  
 Concentrado na meia encosta  
 Concentrado no topo

**VEGETAÇÃO**

- Mata  Rasteira  Área desmatada  Bananeiras  Mata Ciliar  Outra:  
 Árvores  Arbustiva  Solo exposto  Área Impermeabilizada  Cultivo

**Obs.:**

**DRENAGEM E SANEAMENTO**

**Água:**

- Concentração de água em superfície (Enxurrada)  
 Lançamento de águas servidas em superfície  
 Drenagens naturais  
 Não observado

**Coleta de lixo:**

- Coletado  
 Queimado  
 Enterrado  
 Não observado

**Vazamento de tubulação:**

- Água  
 Esgoto  
 Não há vazamento  
 Não observado

**Abastecimento:**

- Água encanada  
 Poço cisterna/cacimba  
 Mina d'água  
 Caminhão pipa  
 Outro:

**Destino do esgoto:**

- Fossa séptica  
 Fossa rudimentar  
 Canalizado  
 Céu aberto  
 Lançamento irregular  
 Outro:

**Sistema de Drenagem Superficial:** Precário

**Posição mina d'água:**

**Obs.:**

**EVIDÊNCIAS DE MOVIMENTAÇÃO**

- Trincas no terreno. Freq.:  Feições erosivas em talude. Freq.:  
 Trincas em muros. Freq.:  Muros e paredes embarrigados. Freq.:  
 Trincas na moradia. Freq.:  Árvores, postes, muros inclinados. Freq.:  
 Degraus de abatimento. Freq.:  Cicatrizes de escorregamento. Freq.:  
 Depósitos de corrida. Freq.:  Depósitos de escorregamento. Freq.:  
 Nenhuma

**Ocorreu escorregamento antes?** Não  
**Volume mobilizado (m<sup>3</sup>):**  
**Alcance a partir da base (m):**  
**Data da ocorrência:**  
**Hora da ocorrência:**

**Obs.:**

**PROCESSOS DE INSTABILIZAÇÃO**

Ocorrido  Esperado  Não esperado **Obs.:**

**OCORRIDOS**

**Escorregamento:**

- Planar raso  Rastejo  
 Circular/Rotacional  Corridas  
 Cunha  Queda de blocos  
 Rolamento de blocos  Desplacamento de blocos  
 Tombamento de blocos  Rolamento de matacão

**Erosão:**

- Laminar  Solapamento  
 Sulco  Outro tipo:  
 Ravina  
 Boçoroca

**Local da ocorrência do processo:**

- Talude natural  
 Talude de corte  
 Talude de aterro  
 Talude marginal  
 Depósito antrópico em encosta

**ESPERADOS**

**Escorregamento:**

- Planar raso  Rastejo  
 Circular/Rotacional  Corridas  
 Cunha  Queda de blocos  
 Rolamento de blocos  Desplacamento de blocos  
 Tombamento de blocos  Rolamento de matacão

**Erosão:**

- Laminar  
 Sulco  
 Outro tipo:

**Local da ocorrência do processo:**

- Talude natural  
 Talude de corte  
 Talude de aterro  
 Talude marginal  
 Depósito antrópico em encosta

**ANÁLISE DE RISCO**

Grau de risco: R2 - Médio

Nº de moradias em risco: 30

Nº de moradores em risco: 90

Perigo: P1 - Muito Baixo e Baixo

Vulnerabilidade: V2 - Moderada

**Obs.:**

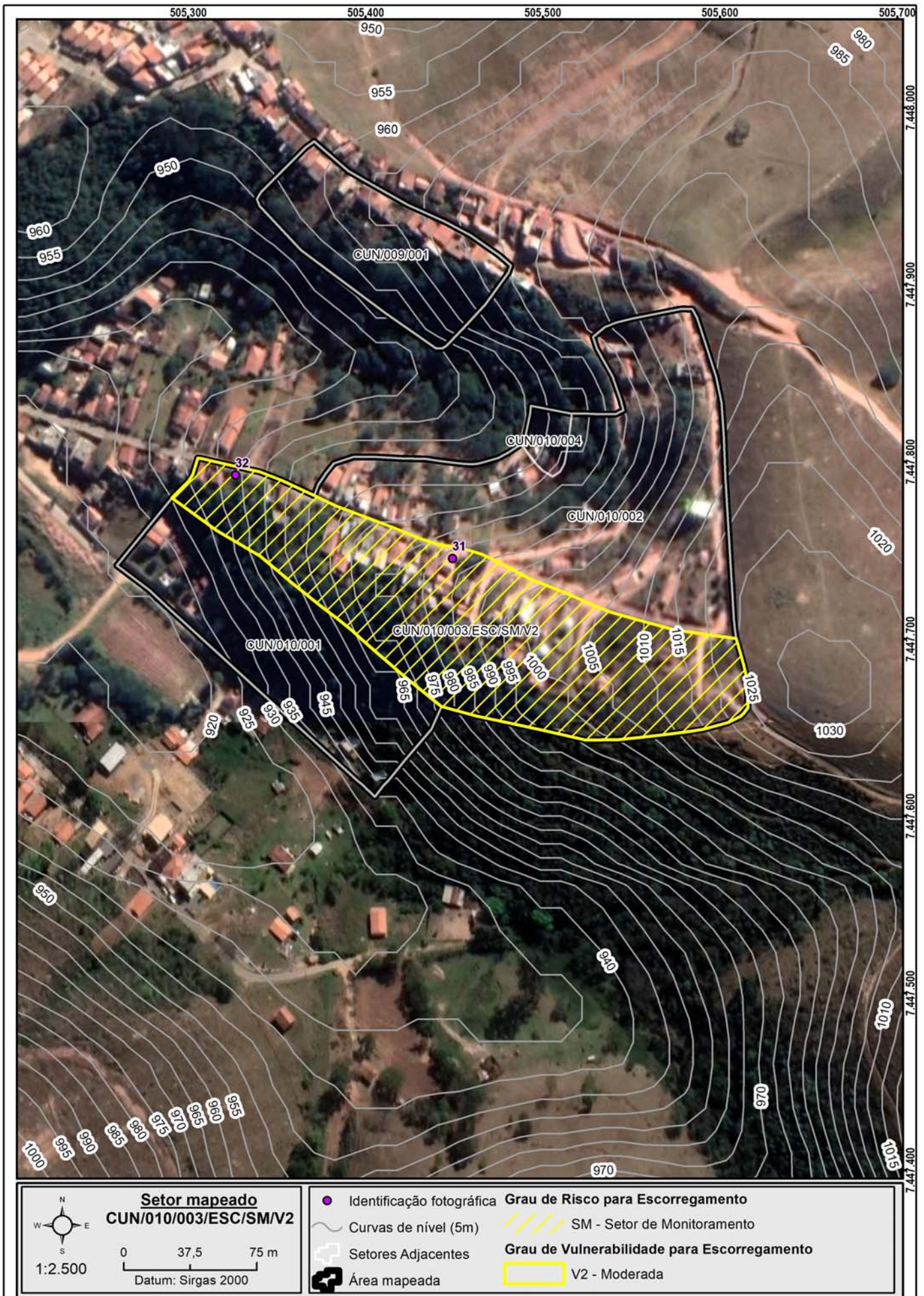

**Setor mapeado**  
**CUN/010/003/ESC/SM/V2**  
Datum: Sirgas 2000

- Identificação fotográfica
- Curvas de nível (5m)
- Setores Adjacentes
- Área mapeada

- Grau de Risco para Escorregamento**
- SM - Setor de Monitoramento
- Grau de Vulnerabilidade para Escorregamento**
- V2 - Moderada

**DOCUMENTAÇÃO FOTOGRÁFICA:**



Foto: 1649359385668.jpg ID: 31

Visão geral do setor



Foto: 1649359537675.jpg ID: 32

Visão geral do setor



IDENTIFICAÇÃO E LOCALIZAÇÃO

**Município:** Cunha **Nome da área:** CUN/010 **Setor de Risco:** CUN/010/004/ESC/R3/V1  
**Equipe:** Leonardo Dias, Mario Rubens **Latitude:** 7447812 **Longitude:** 505502 **Sirgas 2000/ UTM 23S Data:** 07/04/2022  
**Endereço:** Rua Quatro, Nova Cunha **Condições da via/Tipo de pavimentação:** Mista  
**Condições de acesso:** Livre para ambulância, ônibus e caminhões **Município Fronteira:** Cunha 100%

CARACTERÍSTICAS DA ÁREA EM ANÁLISE

PAISAGEM

**Vegetação:** Arbustiva, Área impermeabilizada, Árvores, Bananeiras, Mata, Rasteira, Solo exposto

**Cobertura superficial:** Estruturas favoráveis/desfavoráveis à estabilidade, Rocha alterada, Rocha sã, Saprolito, Solo desenvolvido, Solo pouco desenvolvido

**Geologia:** Complexo Embu, unidade de xistos, localmente migmatíticos

**Perfil predominante das vertentes:**

**Perfil vertical:** Convexo

**Perfil horizontal:** Convergente

**Inclinação média (°):** 15,28

**Altura máx. da encosta (m):** 140

**Declividade da encosta:** Baixa (0° - 30°)

**Pedologia:** Área Urbana

**Forma de relevo:** Domínio de morros e serras baixas

**Estágio de Ocupação:** Em consolidação (30-80%)

CLIMA

**Pluviosidade média anual (mm):** 1.500

**Temperat. média anual (°C):** 18

**Excedente hídrico anual (mm):** 700

CARACTERÍSTICAS DO SETOR EM ANÁLISE

**Posição na encosta:**  Topo  Base  Talvegue  Ao longo da encosta  Meia-Encosta  
**Declividade da encosta:** Baixa (0° - 30°) **Altura máxima da encosta (m):** 100 **Inclinação média (°):** 25  
**Perfil predominante das vertentes:** **Perfil vertical:** Convexo **Perfil horizontal:** Divergente

CONDICIONANTES

CONSTRUÇÃO

**Tipo construção (%):**

Alvenaria: 100

Madeira: 0

Outros: 0

Outros descrição:

**Estágio de Ocupação:** Em consolidação (30-80%)

**Densidade ocupação:** Baixa (< 30%)

**Área (m²):** 776,45

**Obs.:**

**Padrão Construtivo:**

Alto - edificações exclusivamente com alvenaria e com estruturação (inclusive vigas e laje)

MATERIAIS

**Material predominante:**

Colúvio. Esp (m):

Aluvião. Esp (m):

Saprolito. Esp (m):

Rocha alterada

Rocha sã

Tálus. Esp (m):

Solo desenvolvido. Esp (m): 2

Solo pouco desenvolvido. Esp (m): 4

Estruturas favoráveis/desfavoráveis à estabilidade

**Rocha:**

Sedimentos terciários arenosos

Sedimentos terciários argilosos

Granitóide, Gnaise em Migmatito

Quartzito

Metassedimentar

Outro

Não observado

**Descrição da rocha:**

**Solo:**

Residual  Transportado

**Tipo do material transportado:**

Colúvio  Depósito antrópico  Tálus

**Composição:** Areia siltosa

**Tipo de solo:** Medianamente compactado / Médio

**Saturação do solo:** Solo úmido, sem surgência de água

GEOMETRIA

**Taludes Naturais:**

Altura máxima (m): 20

Inclinação (°): 30

**Taludes de Corte:**

Altura máxima (m): 6

Inclinação (°): 80

**Taludes de Aterro:**

Tipo de talude:

Altura máxima(m):

Inclinação (°):

**Distância predominante da moradia (m):**

ao Topo do talude:

à Base do talude: 2

**Distância predominante da moradia (m):**

ao Topo do talude:

à Base do talude: 1

**Distância predominante da moradia (m):**

ao Topo do talude:

à Base do talude:

**Perfil predominante da vertente:** Retilíneo

**Obs. talude natural:**

**Obs. talude de corte:**

**Obs. talude de aterro:**

**Depósito antrópico - material predominante:**

Terra

Lixo

Espessura (m):

Entulho

Outros

Volume (m³):

**Descrição:**

**Posição sobre o substrato:**

Topo

Meia encosta

Base

**Tipo de substrato:**

Talude natural

Talude de aterro

Talude de corte

Talude marginal

**Parede Rochosa:** **Distância predominante da moradia (m):** **Perfil predominante da vertente**  
 Altura máxima (m): ao Topo do talude: **Obs.:**  
 Inclinação (°): à Base do talude:

**ESTRUTURAS**

Estrutura em solo/rocha:  
 Medidas estruturais solo/rocha:  
 Nº de família de juntas:  
 Densidade de juntas (espaçamento):  
 Direção do mergulho estrutura/talude:

**Matacões** Dimensão aproximada (m<sup>2</sup>):  
**Descrição:** **Distribuição espacial:**  
 Angularoso  Disperso  
 Pouco arredondado  Concentrado na base  
 Arredondado  Concentrado na meia encosta  
 Concentrado no topo

**VEGETAÇÃO**

Mata  Rasteira  Área desmatada  Bananeiras  Mata Ciliar  Outra:  
 Árvores  Arbustiva  Solo exposto  Área Impermeabilizada  Cultivo

**Obs.:**

**DRENAGEM E SANEAMENTO**

**Água:**  Concentração de água em superfície (Enxurrada)  Lançamento de águas servidas em superfície  Drenagens naturais  Não observado  
**Coleta de lixo:**  Coletado  Queimado  Enterrado  Não observado  
**Vazamento de tubulação:**  Água  Esgoto  Não há vazamento  Não observado  
**Abastecimento:**  Água encanada  Poço cisterna/cacimba  Mina d'água  Caminhão pipa  Outro:  
**Destino do esgoto:**  Fossa séptica  Fossa rudimentar  Canalizado  Céu aberto  Lançamento irregular  Outro:

**Sistema de Drenagem Superficial:** Inexistente

**Posição mina d'água:**

**Obs.:**

**EVIDÊNCIAS DE MOVIMENTAÇÃO**

Trincas no terreno. Freq.:  Feições erosivas em talude. Freq.: Média  
 Trincas em muros. Freq.:  Muros e paredes embarrigados. Freq.:  
 Trincas na moradia. Freq.:  Árvores, postes, muros inclinados. Freq.:  
 Degraus de abatimento. Freq.:  Cicatrizes de escorregamento. Freq.: Baixa  
 Depósitos de corrida. Freq.:  Depósitos de escorregamento. Freq.:  
 Nenhuma

**Ocorreu escorregamento antes? Sim**  
**Volume mobilizado (m<sup>3</sup>): 10**  
**Alcance a partir da base (m): 3**  
**Data da ocorrência:**  
**Hora da ocorrência:**

**Obs.:**

**PROCESSOS DE INSTABILIZAÇÃO**

**Ocorrido**  **Esperado**  **Não esperado** **Obs.:**

**OCORRIDOS**

**Escorregamento:**  Planar raso  Circular/Rotacional  Cunha  Rolamento de blocos  Tombamento de blocos  
 Rastejo  Corridas  Queda de blocos  Desplacamento de blocos  Rolamento de matacão

**Erosão:**  Laminar  Solapamento  Sulco  Outro tipo:  Ravina  Boçoroca

**Local da ocorrência do processo:**  Talude natural  Talude de corte  Talude de aterro  Talude marginal  Depósito antrópico em encosta

**ESPERADOS**

**Escorregamento:**  Planar raso  Circular/Rotacional  Cunha  Rolamento de blocos  Tombamento de blocos  
 Rastejo  Corridas  Queda de blocos  Desplacamento de blocos  Rolamento de matacão

**Erosão:**  Laminar  Solapamento  Sulco  Outro tipo:

**Local da ocorrência do processo:**  Talude natural  Talude de corte  Talude de aterro  Talude marginal  Depósito antrópico em encosta

**ANÁLISE DE RISCO**

Grau de risco: R3 - Alto Nº de moradias em risco: 2 Nº de moradores em risco: 6

Perigo: P3 - Alto Vulnerabilidade: V1 - Baixa

**Obs.:**

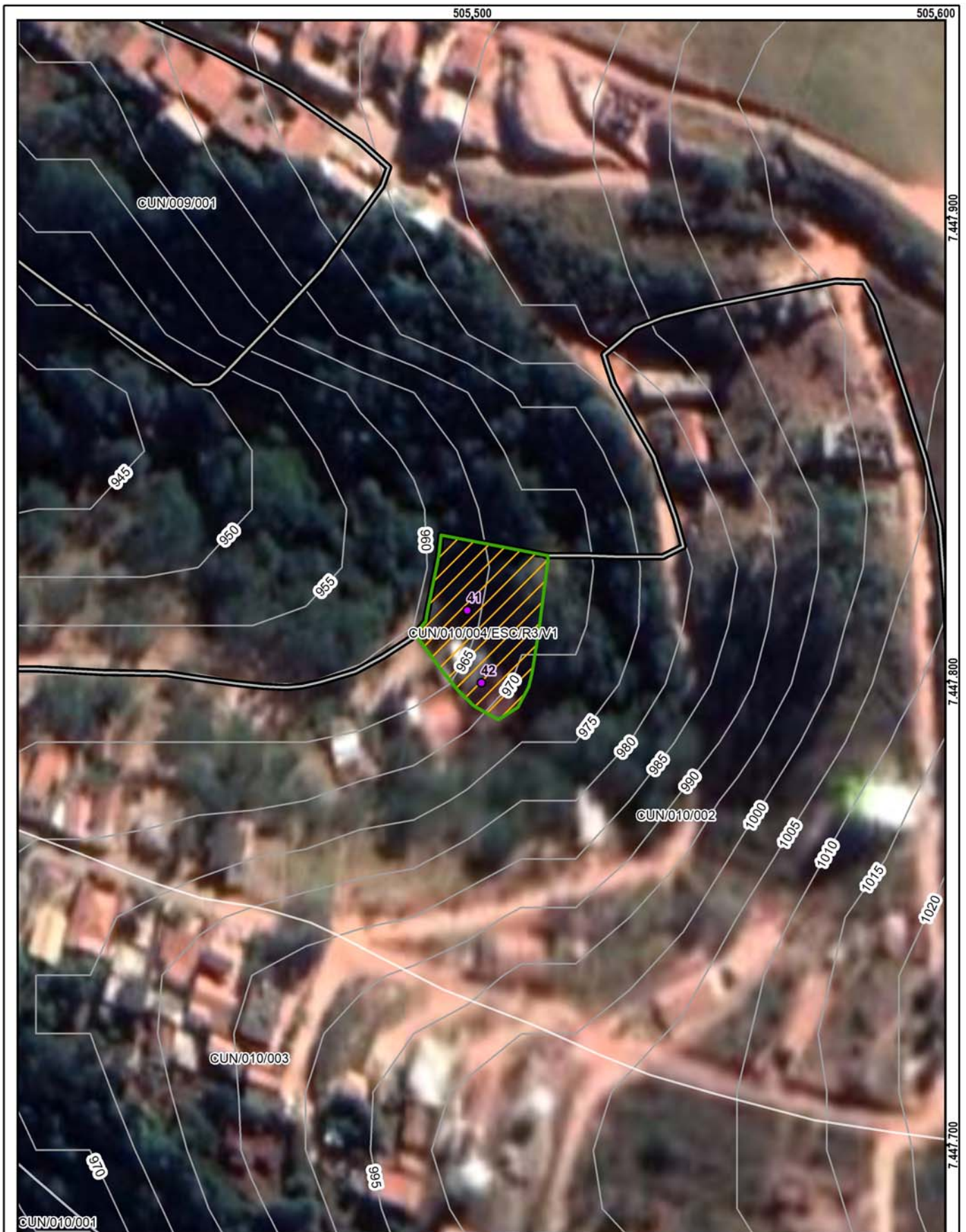

**Setor mapeado**  
CUN/010/004/ESC/R3/V1

1:1.000

Datum: Sirgas 2000

<ul style="list-style-type: none"> <li> Identificação fotográfica</li> <li> Curvas de nível (5m)</li> <li> Setores Adjacentes</li> <li> Área mapeada</li> </ul>	<p><b>Grau de Risco para Escorregamento</b></p> <ul style="list-style-type: none"> <li> R3 - Alto</li> </ul> <p><b>Grau de Vulnerabilidade para Escorregamento</b></p> <ul style="list-style-type: none"> <li> V1 - Baixa</li> </ul>
---	--

**DOCUMENTAÇÃO FOTOGRÁFICA:**



Foto: 1649361162242.jpg ID: 41

Formação de processo erosivo, Presença de cicatriz de escorregamento pretérito, Talude de corte com solo exposto



Foto: 1649361363036.jpg ID: 42

Visão geral do setor, Depósito de escorregamento pretérito, Formação de processo erosivo, Presença de cicatriz de escorregamento pretérito

Propostas de intervenções para mitigação em áreas de risco

Intervenção Tipos de obras propostas	ID Número de Identificação da Intervenção	Serviços Descrição das Características dos serviços a serem executados e finalidades da intervenção	Memória de Cálculo Indicação das composições empregadas, principais quantitativos, informações e observações relevantes	CUSTO (R\$) Valores estimados para a execução da intervenção
Limpeza/ Desbaste/ Acerto de Geometria	L1	Remoção de lixo e entulho (12 pessoas, caminhão basculante e pá carregadeira) - hora		
	L2	Remoção de vegetação (12 pessoas, caminhão basculante e pá carregadeira) - hora		
	L3	Remoção de material rompido, acerto de geometria do talude (se executado manualmente) - m <sup>3</sup>	15,00	9.396,00
	L4	Remocao de material rompido, acerto de geometria do talude (Maquinário) - m <sup>3</sup>	35,00	13.409,00
	L5	Remocao de matacão - m <sup>3</sup>		
Plantio	P1	Plantio de vegetação (Árvores e mudas) - unidade		
	P2	Plantio de vegetação (Gramínea) m <sup>2</sup>		
	P3	Plantio de vegetação (Tela biodegradável) - m <sup>2</sup> <i>Obs: Valores não incluem a manutenção do plantio</i>		
Revestimento do Talude -Tela + Concreto Projetado	T1	Execução de revestimento com tela metálica - m <sup>2</sup>		
	T2	Execução de revestimento com concreto projetado -m <sup>2</sup>	595,00	190.311,00
	T3	Reconstituicao de talude -m <sup>3</sup>		
Sistema de Drenagem Superficial e Subsuperficial	D1	Canaleta de drenagem meia cana- m	1.268,08	457.498,00
	D2	Caixa de passagem - unidade	23,00	24.412,00
	D3	Escada d'água - m	498,00	1.244.756,00
	D4	Guia -m	451,00	34.691,00
	D5	Sarjeta - m	471,00	46.238,00
	D6	Rede de esgoto - m		
	D7	Dreno Horizontal Profundo (5m) - uni		
	D8	Galeria de água pluvial Subterrânea-m	991,19	693.605,00
	D9	Trincheira Drenante - m <sup>3</sup>		
	D10	Pavimentação de rua - m <sup>2</sup>	481,00	95.074,00
	D11	Bueiro - unidade	34,00	113.331,00
Canalização de Córrego	C1	Gabião Caixa- m <sup>3</sup> Altura:      Largura:		
	C2	Gabiao - Colchao - m <sup>3</sup>		
Estrutura de Contenção	E1	Muros de arrimo - m <sup>2</sup>	314,00	295.813,00
	E2	Muro Atirantado - m <sup>2</sup>		
	E3	Solo Grampeado - m <sup>2</sup>	427,00	301.278,00
	E4	Muro de Espera - m <sup>2</sup>		
Construção de Novas Moradias	N1	Construção de novas moradias - unidade		
Desmonte de Estruturas ou Moradias	N2	Desmonte de estruturas e/ou moradias - m <sup>2</sup>		
Manutenção e Reparo	R1	Manutenção do plantio por 1 ano (Vegetação) - m <sup>2</sup>		
	R2	Manutenção e reparo de obras e equipamentos públicos (escadarias, acessos e pavimentos) - m <sup>2</sup>		

Valor Total de Medidas de Intervenção: **3.519.812,00**

Investigação e Elaboração de Projeto Básico: **175.990,60**

Valor Total Estimado das Medidas de Intervenção + Investigação e Elaboração de Projeto Básico: **3.695.802,60**

OBS: Valores meramente indicativos

Obras:



As concepções da tipologia de obras e sua distribuição em cada área devem obrigatoriamente ser validados em estudo de projeto básico ou executivo, antes de qualquer tipo de uso, exceto o de estimativa dos custos de obras.

Área mapeada: CUN/010

⊗	Bueiro	—	Guia	▨	Concreto projetado com DHP	⊞	Área Mapeada
●	Caixa de passagem	—	Muro de arrimo				
—	Canaleta de drenagem	—	Pavimentação				
—	Escada d'água	—	Sarjeta				
—	Galeria pluvial subterrânea		Solo grampeado				

**IDENTIFICAÇÃO E LOCALIZAÇÃO**

**Município:** Cunha **Nome da área:** CUN/011 **Setor de Risco:** CUN/011/001/ESC/R3/V3  
**Equipe:** Leonardo Dias, Mario Rubens **Latitude:** 7448402 **Longitude:** 504915 **Sirgas 2000/ UTM 23S Data:** 05/04/2022  
**Endereço:** Travessa Azurem Pinto dos Santos, Alto do Gouveia **Condições da via/Tipo de pavimentação:** Pavimentada  
**Condições de acesso:** Com veículos de tipo 1.0/ Paralelepípedos **Município Fronteira:** Cunha 100%

**CARACTERÍSTICAS DA ÁREA EM ANÁLISE**
**PAISAGEM**

**Vegetação:** Arbustiva, Área impermeabilizada, Árvores, Bananeiras, Mata, Rasteira, Solo exposto

**Cobertura superficial:** Colúvio, Rocha alterada, Saprolito, Solo desenvolvido, Solo pouco desenvolvido

**Geologia:** Complexo Embu, unidade paragnáissica

**Perfil predominante das vertentes:**

**Perfil vertical:** Convexo

**Perfil horizontal:** Divergente

**Inclinação média (°):** 14,5

**Altura máx. da encosta (m):** 130

**Declividade da encosta:** Baixa (0° - 30°)

**Pedologia:** Área Urbana

**Forma de relevo:** Domínio de colinas dissecadas e morros baixos

**Estágio de Ocupação:** Em consolidação (30-80%)

**CLIMA**

**Pluviosidade média anual (mm):** 1.500

**Temperat. média anual (°C):** 18

**Excedente hídrico anual (mm):** 650

**CARACTERÍSTICAS DO SETOR EM ANÁLISE**

**Posição na encosta:**  Topo  Base  Talvegue  Ao longo da encosta  Meia-Encosta

**Declividade da encosta:** Baixa (0° - 30°)

**Altura máxima da encosta (m):** 30

**Inclinação média (°):** 15

**Perfil predominante das vertentes:** **Perfil vertical:** Convexo

**Perfil horizontal:** Convergente

**CONDICIONANTES**
**CONSTRUÇÃO**

**Tipo construção (%):**

Alvenaria: 100

Madeira: 0

Outros: 0

Outros descrição:

**Estágio de Ocupação:** Em consolidação (30-80%)

**Densidade ocupação:** Média (30 - 70%)

**Área (m²):** 2878,7

**Obs.:**

**Padrão Construtivo:**

Médio - edificações com alvenaria mas sem colunas, vigas e/ou laje

**MATERIAIS**

**Material predominante:**

Colúvio. Esp (m):

Aluvião. Esp (m):

Saprolito. Esp (m):

Rocha alterada

Rocha sã

Tálus. Esp (m):

Solo desenvolvido. Esp (m): 2

Solo pouco desenvolvido. Esp (m): 4

Estruturas favoráveis/desfavoráveis à estabilidade

**Rocha:**

Sedimentos terciários arenosos

Sedimentos terciários argilosos

Granitóide, Gnaiss em Migmatito

Quartzito

Metassedimentar

Outro

Não observado

**Descrição da rocha:**

**Solo:**

Residual  Transportado

**Tipo do material transportado:**

Colúvio  Depósito antrópico  Tálus

**Composição:** Areia siltosa

**Tipo de solo:** Medianamente compactado / Médio

**Saturação do solo:** Solo úmido, sem surgência de água

**GEOMETRIA**

**Taludes Naturais:**

Altura máxima (m):

Inclinação (°):

**Taludes de Corte:**

Altura máxima (m): 6

Inclinação (°): 70

**Taludes de Aterro:**

Tipo de talude:

Altura máxima(m):

Inclinação (°):

**Distância predominante da moradia (m):**

ao Topo do talude:

à Base do talude:

**Distância predominante da moradia (m):**

ao Topo do talude: 1

à Base do talude:

**Distância predominante da moradia (m):**

ao Topo do talude:

à Base do talude:

**Perfil predominante da vertente:**

**Obs. talude natural:**

**Obs. talude de corte:**

**Obs. talude de aterro:**

**Depósito antrópico - material predominante:**

Terra

Lixo

Espessura (m):

Entulho

Outros

Volume (m³):

**Descrição:**

**Posição sobre o substrato:**

Topo

Meia encosta

Base

**Tipo de substrato:**

Talude natural

Talude de aterro

Talude de corte

Talude marginal

**Parede Rochosa:** **Distância predominante da moradia (m):** **Perfil predominante da vertente**  
 Altura máxima (m): ao Topo do talude: **Obs.:**  
 Inclinação (°): à Base do talude:

**ESTRUTURAS**

Estrutura em solo/rocha:  
 Medidas estruturais solo/rocha:  
 Nº de família de juntas:  
 Densidade de juntas (espaçamento):  
 Direção do mergulho estrutura/talude:

**Matacões** Dimensão aproximada (m<sup>2</sup>):  
**Descrição:** **Distribuição espacial:**  
 Angularoso  Disperso  
 Pouco arredondado  Concentrado na base  
 Arredondado  Concentrado na meia encosta  
 Concentrado no topo

**VEGETAÇÃO**

Mata  Rasteira  Área desmatada  Bananeiras  Mata Ciliar  Outra:  
 Árvores  Arbustiva  Solo exposto  Área Impermeabilizada  Cultivo

**Obs.:**

**DRENAGEM E SANEAMENTO**

**Água:**  Concentração de água em superfície (Enxurrada)  Lançamento de águas servidas em superfície  Drenagens naturais  Não observado  
**Coleta de lixo:**  Coletado  Queimado  Enterrado  Não observado  
**Vazamento de tubulação:**  Água  Esgoto  Não há vazamento  Não observado  
**Abastecimento:**  Água encanada  Poço cisterna/cacimba  Mina d'água  Caminhão pipa  Outro:  
**Destino do esgoto:**  Fossa séptica  Fossa rudimentar  Canalizado  Céu aberto  Lançamento irregular  Outro:  
**Sistema de Drenagem Superficial:** Precário **Posição mina d'água:**  
**Obs.:**

**EVIDÊNCIAS DE MOVIMENTAÇÃO**

Trincas no terreno. Freq.:  Feições erosivas em talude. Freq.: Média  
 Trincas em muros. Freq.:  Muros e paredes embarrigados. Freq.:  
 Trincas na moradia. Freq.:  Árvores, postes, muros inclinados. Freq.:  
 Degraus de abatimento. Freq.:  Cicatrizes de escorregamento. Freq.: Baixa  
 Depósitos de corrida. Freq.:  Depósitos de escorregamento. Freq.: Média  
 Nenhuma  
**Ocorreu escorregamento antes? Sim**  
**Volume mobilizado (m<sup>3</sup>): 30**  
**Alcance a partir da base (m): 5**  
**Data da ocorrência:**  
**Hora da ocorrência:**  
**Obs.:**

**PROCESSOS DE INSTABILIZAÇÃO**

**Ocorrido**  **Esperado**  **Não esperado** **Obs.:**

**OCORRIDOS**

**Escorregamento:**  Planar raso  Circular/Rotacional  Cunha  Rolamento de blocos  Tombamento de blocos  
 Rastejo  Corridas  Queda de blocos  Desplacamento de blocos  Rolamento de matacão  
**Erosão:**  Laminar  Sulco  Ravina  Boçoroca  Solapamento  Outro tipo:  
**Local da ocorrência do processo:**  Talude natural  Talude de corte  Talude de aterro  Talude marginal  Depósito antrópico em encosta

**ESPERADOS**

**Escorregamento:**  Planar raso  Circular/Rotacional  Cunha  Rolamento de blocos  Tombamento de blocos  
 Rastejo  Corridas  Queda de blocos  Desplacamento de blocos  Rolamento de matacão  
**Erosão:**  Laminar  Sulco  Outro tipo:  
**Local da ocorrência do processo:**  Talude natural  Talude de corte  Talude de aterro  Talude marginal  Depósito antrópico em encosta

**ANÁLISE DE RISCO**

Grau de risco: R3 - Alto Nº de moradias em risco: 9 Nº de moradores em risco: 27  
 Perigo: P3 - Alto Vulnerabilidade: V3 - Alta  
**Obs.:**





**Setor mapeado**  
**CUN/011/001/ESC/R3/V3**

0 15 30 m  
Datum: Sirgas 2000

1:1.000

<ul style="list-style-type: none"> <li> Identificação fotográfica</li> <li> Curvas de nível (5m)</li> <li> Setores Adjacentes</li> <li> Área mapeada</li> </ul>	<p><b>Grau de Risco para Escorregamento</b></p> <p> R3 - Alto</p> <p><b>Grau de Vulnerabilidade para Escorregamento</b></p> <p> V3 - Alta</p>
---	---

**DOCUMENTAÇÃO FOTOGRÁFICA:**



Foto: 1649173029731.jpg ID: 11

Detalhe para intervenção estrutural realizada para mitigação do risco, Evidência de movimentação em estruturas



Foto: 1649173559206.jpg ID: 12

Detalhe para intervenção estrutural realizada para mitigação do risco, Evidência de movimentação em estruturas



Foto: 1649173620319.jpg ID: 13

Visão geral do setor



Foto: 1649173765881.jpg ID: 14

Visão geral do setor

**IDENTIFICAÇÃO E LOCALIZAÇÃO**

**Município:** Cunha **Nome da área:** CUN/011 **Setor de Risco:** CUN/011/002/ESC/SM/V2  
**Equipe:** Leonardo Dias, Mario Rubens **Latitude:** 7448423 **Longitude:** 504984 **Sirgas 2000/ UTM 23S Data:** 05/04/2022  
**Endereço:** Travessa Azurem Pinto dos Santos, Gouveia **Condições da via/Tipo de pavimentação:** Pavimentada  
**Condições de acesso:** Com veículos de tipo 1.0/ Paralelepípedos **Município Fronteira:** Cunha 100%

**CARACTERÍSTICAS DA ÁREA EM ANÁLISE**
**PAISAGEM**

**Vegetação:** Arbustiva, Área impermeabilizada, Árvores, Bananeiras, Mata, Rasteira, Solo exposto

**Cobertura superficial:** Colúvio, Rocha alterada, Saprolito, Solo desenvolvido, Solo pouco desenvolvido

**Geologia:** Complexo Embu, unidade paragnáissica

**CLIMA**

**Perfil predominante das vertentes:** **Pluviosidade média anual (mm):** 1.500  
**Perfil vertical:** Convexo **Temperat. média anual (°C):** 18  
**Perfil horizontal:** Divergente **Excedente hídrico anual (mm):** 650  
**Inclinação média (°):** 14,5  
**Altura máx. da encosta (m):** 130  
**Declividade da encosta:** Baixa (0° - 30°)  
**Pedologia:** Área Urbana  
**Forma de relevo:** Domínio de colinas dissecadas e morros baixos  
**Estágio de Ocupação:** Em consolidação (30-80%)

**CARACTERÍSTICAS DO SETOR EM ANÁLISE**

**Posição na encosta:**  Topo  Base  Talvegue  Ao longo da encosta  Meia-Encosta  
**Declividade da encosta:** Baixa (0° - 30°) **Altura máxima da encosta (m):** 30 **Inclinação média (°):** 15  
**Perfil predominante das vertentes:** **Perfil vertical:** Convexo **Perfil horizontal:** Convergente

**CONDICIONANTES**

**CONSTRUÇÃO** **Estágio de Ocupação:** Em consolidação (30-80%) **Padrão Construtivo:**  
**Tipo construção (%):** **Densidade ocupação:** Média (30 - 70%) Alto - edificações exclusivamente com alvenaria e com estruturação (inclusive vigas e laje)  
 Alvenaria: 100 **Área (m²):** 6693,42  
 Madeira: 0 **Obs.:**  
 Outros: 0  
 Outros descrição:

**MATERIAIS**

**Material predominante:** **Rocha:** **Solo:**  
 Colúvio. Esp (m):  Sedimentos terciários arenosos  Residual  Transportado  
 Aluvião. Esp (m):  Sedimentos terciários argilosos **Tipo do material transportado:**  
 Saprolito. Esp (m):  Granitóide, Gnaise em Migmatito  Colúvio  Depósito antrópico  Tálus  
 Rocha alterada  Quartzito **Composição:** Areia siltosa  
 Rocha sã  Metassedimentar **Tipo de solo:** Medianamente compactado / Médio  
 Tálus. Esp (m):  Outro **Saturação do solo:** Solo úmido, sem surgência de água  
 Solo desenvolvido. Esp (m): 1  Não observado  
 Solo pouco desenvolvido. Esp (m): 2 **Descrição da rocha:**  
 Estruturas favoráveis/desfavoráveis à estabilidade

**GEOMETRIA**

**Taludes Naturais:** **Distância predominante da moradia (m):** **Perfil predominante da vertente:**  
 Altura máxima (m): ao Topo do talude: **Obs. talude natural:**  
 Inclinação (°): à Base do talude:  
 **Taludes de Corte:** **Distância predominante da moradia (m):** **Obs. talude de corte:**  
 Altura máxima (m): 3 ao Topo do talude: 1  
 Inclinação (°): 90 à Base do talude:  
 **Taludes de Aterro:** **Distância predominante da moradia (m):** **Obs. talude de aterro:**  
 Tipo de talude: ao Topo do talude:  
 Altura máxima(m): à Base do talude:  
 Inclinação (°):  
**Posição sobre o substrato:** **Tipo de substrato:** **Depósito antrópico - material predominante:**  
 Topo  Meia encosta  Talude natural  Talude de aterro  Terra  Lixo **Espessura (m):**  
 Base  Talude de corte  Talude marginal  Entulho  Outros **Volume (m³):**  
**Descrição:**

**Parede Rochosa:** **Distância predominante da moradia (m):** **Perfil predominante da vertente**  
 Altura máxima (m): ao Topo do talude: **Obs.:**  
 Inclinação (°): à Base do talude:

**ESTRUTURAS**

Estrutura em solo/rocha:  
 Medidas estruturais solo/rocha:  
 Nº de família de juntas:  
 Densidade de juntas (espaçamento):  
 Direção do mergulho estrutura/talude:

**Matacões** Dimensão aproximada (m<sup>2</sup>):  
**Descrição:** **Distribuição espacial:**  
 Angularoso  Disperso  
 Pouco arredondado  Concentrado na base  
 Arredondado  Concentrado na meia encosta  
 Concentrado no topo

**VEGETAÇÃO**

Mata  Rasteira  Área desmatada  Bananeiras  Mata Ciliar  Outra:  
 Árvores  Arbustiva  Solo exposto  Área Impermeabilizada  Cultivo

**Obs.:**

**DRENAGEM E SANEAMENTO**

**Água:**  Concentração de água em superfície (Enxurrada)  Lançamento de águas servidas em superfície  Drenagens naturais  Não observado  
**Coleta de lixo:**  Coletado  Queimado  Enterrado  Não observado  
**Vazamento de tubulação:**  Água  Esgoto  Não há vazamento  Não observado  
**Abastecimento:**  Água encanada  Poço cisterna/cacimba  Mina d'água  Caminhão pipa  Outro:  
**Destino do esgoto:**  Fossa séptica  Fossa rudimentar  Canalizado  Céu aberto  Lançamento irregular  Outro:  
**Sistema de Drenagem Superficial:** Precário **Posição mina d'água:**  
**Obs.:**

**EVIDÊNCIAS DE MOVIMENTAÇÃO**

Trincas no terreno. Freq.:  Feições erosivas em talude. Freq.: Baixa  
 Trincas em muros. Freq.:  Muros e paredes embarrigados. Freq.:  
 Trincas na moradia. Freq.:  Árvores, postes, muros inclinados. Freq.:  
 Degraus de abatimento. Freq.:  Cicatrizes de escorregamento. Freq.:  
 Depósitos de corrida. Freq.:  Depósitos de escorregamento. Freq.:  
 Nenhuma  
**Ocorreu escorregamento antes? Não**  
**Volume mobilizado (m<sup>3</sup>):**  
**Alcance a partir da base (m):**  
**Data da ocorrência:**  
**Hora da ocorrência:**  
**Obs.:**

**PROCESSOS DE INSTABILIZAÇÃO**

Ocorrido  Esperado  Não esperado **Obs.:**

**OCORRIDOS**

**Escorregamento:**  Planar raso  Circular/Rotacional  Cunha  Rolamento de blocos  Tombamento de blocos  
 Rastejo  Corridas  Queda de blocos  Desplacamento de blocos  Rolamento de matacão  
**Erosão:**  Laminar  Sulco  Ravina  Boçoroca  Solapamento  Outro tipo:  
**Local da ocorrência do processo:**  Talude natural  Talude de corte  Talude de aterro  Talude marginal  Depósito antrópico em encosta

**ESPERADOS**

**Escorregamento:**  Planar raso  Circular/Rotacional  Cunha  Rolamento de blocos  Tombamento de blocos  
 Rastejo  Corridas  Queda de blocos  Desplacamento de blocos  Rolamento de matacão  
**Erosão:**  Laminar  Sulco  Outro tipo:  
**Local da ocorrência do processo:**  Talude natural  Talude de corte  Talude de aterro  Talude marginal  Depósito antrópico em encosta

**ANÁLISE DE RISCO**

Grau de risco: R2 - Médio Nº de moradias em risco: 18 Nº de moradores em risco: 54  
 Perigo: P2 - Médio Vulnerabilidade: V2 - Moderada  
**Obs.:**



**Setor mapeado**  
**CUN/011/002/ESC/SM/V2**

0 20 40 m  
Datum: Sirgas 2000

1:1.500

<ul style="list-style-type: none"> <li> Identificação fotográfica</li> <li> Curvas de nível (5m)</li> <li> Setores Adjacentes</li> <li> Área mapeada</li> </ul>	<p><b>Grau de Risco para Escorregamento</b></p> <p> SM - Setor de Monitoramento</p> <p><b>Grau de Vulnerabilidade para Escorregamento</b></p> <p> V2 - Moderada</p>
---	---

**DOCUMENTAÇÃO FOTOGRÁFICA:**



Foto: 1649173944091.jpg ID: 21  
Visão geral do setor



Foto: 1649174042051.jpg ID: 22  
Visão geral do setor

Propostas de intervenções para mitigação em áreas de risco

Intervenção Tipos de obras propostas	ID Número de Identificação da Intervenção	Serviços Descrição das Características dos serviços a serem executados e finalidades da intervenção	Memória de Cálculo Indicação das composições empregadas, principais quantitativos, informações e observações relevantes	CUSTO (R\$) Valores estimados para a execução da intervenção
Limpeza/ Desbaste/ Acerto de Geometria	L1	Remoção de lixo e entulho (12 pessoas, caminhão basculante e pá carregadeira) - hora		
	L2	Remoção de vegetação (12 pessoas, caminhão basculante e pá carregadeira) - hora		
	L3	Remoção de material rompido, acerto de geometria do talude (se executado manualmente) - m <sup>3</sup>	10,00	6.264,00
	L4	Remocao de material rompido, acerto de geometria do talude (Maquinário) - m <sup>3</sup>	20,00	7.662,00
	L5	Remocao de matacão - m <sup>3</sup>		
Plantio	P1	Plantio de vegetação (Árvores e mudas) - unidade		
	P2	Plantio de vegetação (Gramínea) m <sup>2</sup>		
	P3	Plantio de vegetação (Tela biodegradável) - m <sup>2</sup> <i>Obs: Valores não incluem a manutenção do plantio</i>		
Revestimento do Talude -Tela + Concreto Projetado	T1	Execução de revestimento com tela metálica - m <sup>2</sup>		
	T2	Execução de revestimento com concreto projetado -m <sup>2</sup>	553,00	176.877,00
	T3	Reconstituicao de talude -m <sup>3</sup>		
Sistema de Drenagem Superficial e Subsuperficial	D1	Canaleta de drenagem meia cana- m	257,77	92.998,00
	D2	Caixa de passagem - unidade	11,00	11.675,00
	D3	Escada d'água - m	66,00	164.968,00
	D4	Guia -m		
	D5	Sarjeta - m		
	D6	Rede de esgoto - m		
	D7	Dreno Horizontal Profundo (5m) - uni		
	D8	Galeria de água pluvial Subterrânea-m		
	D9	Trincheira Drenante - m <sup>3</sup>		
	D10	Pavimentação de rua - m <sup>2</sup>		
	D11	Bueiro - unidade		
Canalização de Córrego	C1	Gabião Caixa- m <sup>3</sup> Altura:      Largura:		
	C2	Gabiao - Colchao - m <sup>3</sup>		
Estrutura de Contenção	E1	Muros de arrimo - m <sup>2</sup>	51,00	48.046,00
	E2	Muro Atirantado - m <sup>2</sup>		
	E3	Solo Grampeado - m <sup>2</sup>		
	E4	Muro de Espera - m <sup>2</sup>		
Construção de Novas Moradias	N1	Construção de novas moradias - unidade		
Desmonte de Estruturas ou Moradias	N2	Desmonte de estruturas e/ou moradias - m <sup>2</sup>		
Manutenção e Reparo	R1	Manutenção do plantio por 1 ano (Vegetação) - m <sup>2</sup>		
	R2	Manutenção e reparo de obras e equipamentos públicos (escadarias, acessos e pavimentos) - m <sup>2</sup>		
<b>Valor Total de Medidas de Intervenção:</b>				<b>508.490,00</b>
<b>Investigação e Elaboração de Projeto Básico:</b>				<b>25.424,50</b>
<b>Valor Total Estimado das Medidas de Intervenção + Investigação e Elaboração de Projeto Básico:</b>				<b>533.914,50</b>

OBS: Valores meramente indicativos

Obras:



As concepções da tipologia de obras e sua distribuição em cada área devem obrigatoriamente ser validados em estudo de projeto básico ou executivo, antes de qualquer tipo de uso, exceto o de estimativa dos custos de obras.

Área mapeada: CUN/011

- Caixa de passagem
- Escada d'água
- ▨ Concreto projetado com DHP
- ⊕ Área Mapeada
- Canaleta de drenagem
- Muro de arrimo



IDENTIFICAÇÃO E LOCALIZAÇÃO

**Município:** Cunha **Nome da área:** CUN/012 **Setor de Risco:** CUN/012/001/SOL/R4/V1  
**Endereço:** Rua Daher Pedro **Bairro:** Centro  
**Condições de acesso:** Livre para ambulância, ônibus e caminhões **Data:** 04/04/2022  
**Equipe:** Leonardo Dias, Mario Rubens **Latitude:** 7448641 **Longitude:** 504354 **Sirgas 2000/UTM 23S**  
**Município Fronteira:** Cunha 100%

CARACTERÍSTICAS DA ÁREA EM ANÁLISE

HIDROGRAFIA E HIDROLOGIA

**Bacia Hidrográfica:** Paraíba do Sul  
**Sub-bacia:** Região das Cabeceiras A  
**Micro-bacia:** Rio Paraitinga  
**Área da micro-bacia (km<sup>2</sup>):** 2707,05  
**Vazão média do rio (m<sup>3</sup>/s):** 0,11

**Morfologia do canal:**  
Curvilíneo  
**Posição da micro-bacia:**  
Alta

CLIMA

**Pluviosidade média anual (mm):** 1500  
**Temperatura média anual (°C):** 18  
**Excedente hídrico anual (mm):** 650

PAISAGEM

**Estágio de ocupação:** Loteamento em implantação

**Geologia:** Complexo Embu, unidade paragnáissica

**Composição granulométrica do solo:** Areia siltosa

**Classificação do solo:** Pouco fofo / Mole

**Tipo de cobertura da terra:**

- Mata  Rasteira  Área desmatada  
 Árvores  Mata ciliar  Área impermeabilizada  
 Arbustiva  Cultivo  Outra  
 Bananeiras  Solo exposto

**Depósito antrópico:**

- Terra  Entulho  Lixo  Não consta  
 Outro

CARACTERÍSTICAS DO SETOR EM ANÁLISE

CARACTERÍSTICAS DA DRENAGEM ASSOCIADA

**Tipo de canal:**

- Natural  
 Canalizado aberto  
 Canalizado fechado  
 Margem com solo exposto  
 Margem com vegetação  
 Margem impermeabilizada  
 Retificado

**Geometria do canal:** Curvilíneo

**Altura do talude marginal (m):** 5

**Altura da lâmina d'água (m):** 0,5

**Largura do canal (m):** 12

**Largura da lâmina d'água (m):** 1,5

**Inclinação do talude Marginal (°):** 60

**Posição da ocupação na geometria do canal:**

Côncavo  Convexo  Retilíneo

**Morfologia do canal:** Curvilíneo

**Curvatura do canal:** Curvo (60° a 120°)

DESCRIÇÃO DO PROCESSO

**Tipo de processo:**

- Erosão de margem  
 Solapamento de canal

**Comprimento do solapamento (m):** 2

**Profundidade do solapamento (m):**

**Largura do solapamento (m):** 10

**Processos associados:**

- Inundação  
 Assoreamento  
 Não observado

**Área afetada:**

**Extensão (m<sup>2</sup>):**

**Largura (m):** 10

**Estágio de evolução do processo:** Avançado

**Substrato no setor:**

- Aterro  
 Depósito inconsolidado  
 Solo  
 Rocha muito alterada  
 Rocha sã  
 Não observado

**Evidências de movimentação e frequência:** Descrição:

- Cicatrizes. Freq.: Média  
 Degraus de abatimento. Freq.: Baixa  
 Feições erosivas. Freq.: Alta  
 Trincas. Freq.:  
 Embarrigamento. Freq.:  
 Não observado

INFRAESTRUTURAS E INTERVENÇÕES NO CANAL

- Depósito de lixo/entulho  
 Vazamento de tubulação  
 Lançamento de águas servidas em superfície  
 Não se aplica

**Adequação das obras de micro-drenagem:**

Lançamento inadequado

**Descrição:**

ELEMENTOS EM RISCO

MORADIAS

Há moradias em risco? Sim

Nº de moradias ameaçadas:  
3

Nº de moradores ameaçados:  
9

Distância de moradias ao processo (m):  
0

Tipo Construtivo (%): Alvenaria: 100 Madeira: 0 Outros: 0

Padrão Construtivo: Alto - edificações exclusivamente com alvenaria e com estruturação (inclusive vigas e laje)

INFRAESTRUTURA NO LOCAL

Destino do esgoto:

- Coleta de esgoto/canalizado  
 Céu aberto  
 Fossa séptica  
 Fossa rudimentar  
 Lançamento irregular em corpo hídrico  
 Outra:

Abastecimento de água:

- Água encanada  
 Poço cisterna/cacimba  
 Mina d'água  
 Caminhão pipa  
 Outro:

Sistema de coleta de lixo:

- Coletado  
 Queimado no local  
 Enterrado/ jogado  
 Não observado

VIAS

Há vias afetadas? Não

Distância da margem até a via em risco (m):

Tipo de vias:  Ruas  Rodovias  Estradas Condições das vias (%) Pavimentadas:

Não pavimentadas:

Foram realizadas intervenções para mitigação? Não

De acordo com relatos dos moradores as intervenções:

ANÁLISE DO RISCO

Grau de risco: R4 - Muito Alto

Perigo P4 - Muito Alto

Vulnerabilidade: V1 - Baixa

Observações:

RECOMENDAÇÕES DE MEDIDAS ESTRUTURAIS E NÃO ESTRUTURAIS:

- Serviço de limpeza e recuperação dos canais; disciplinamento de águas pluviais  
 Proteção superficial contra erosão e estabilização das margens de canais (recuperação e proteção vegetal)  
 Proteção superficial das margens (intervenções de pequeno porte; gabião, manta, impermeabilização asfáltica, solo-cimento, argamassa, tela ou outros métodos)  
 Intervenções no canal para redução da vazão (recomposição do canal ou modificações na forma e trajeto; exige estudos hidrológicos e projetos específicos)  
 Monitoramento de áreas de risco  
 Outra:

**DOCUMENTAÇÃO FOTOGRÁFICA**



Foto: 1649099334731.jpg ID: 11  
Detalhe do canal, Depósito de escorregamento pretérito, Evidência de movimentação no terreno, Formação de processo erosivo, Moradia sujeita a risco de solapamento



Foto: 1649099844398.jpg ID: 12  
Visão geral do setor



Foto: 1649099949418.jpg ID: 13  
Detalhe para processo de solapamento no talude, Presença de cicatriz de escorregamento pretérito, Formação de processo erosivo



Foto: 1649101812378.jpg ID: 14  
Presença de cicatriz de escorregamento pretérito, Formação de processo erosivo, Moradia sujeita a processos de erosão

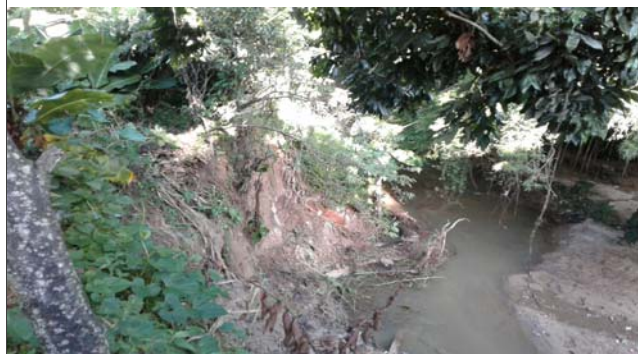
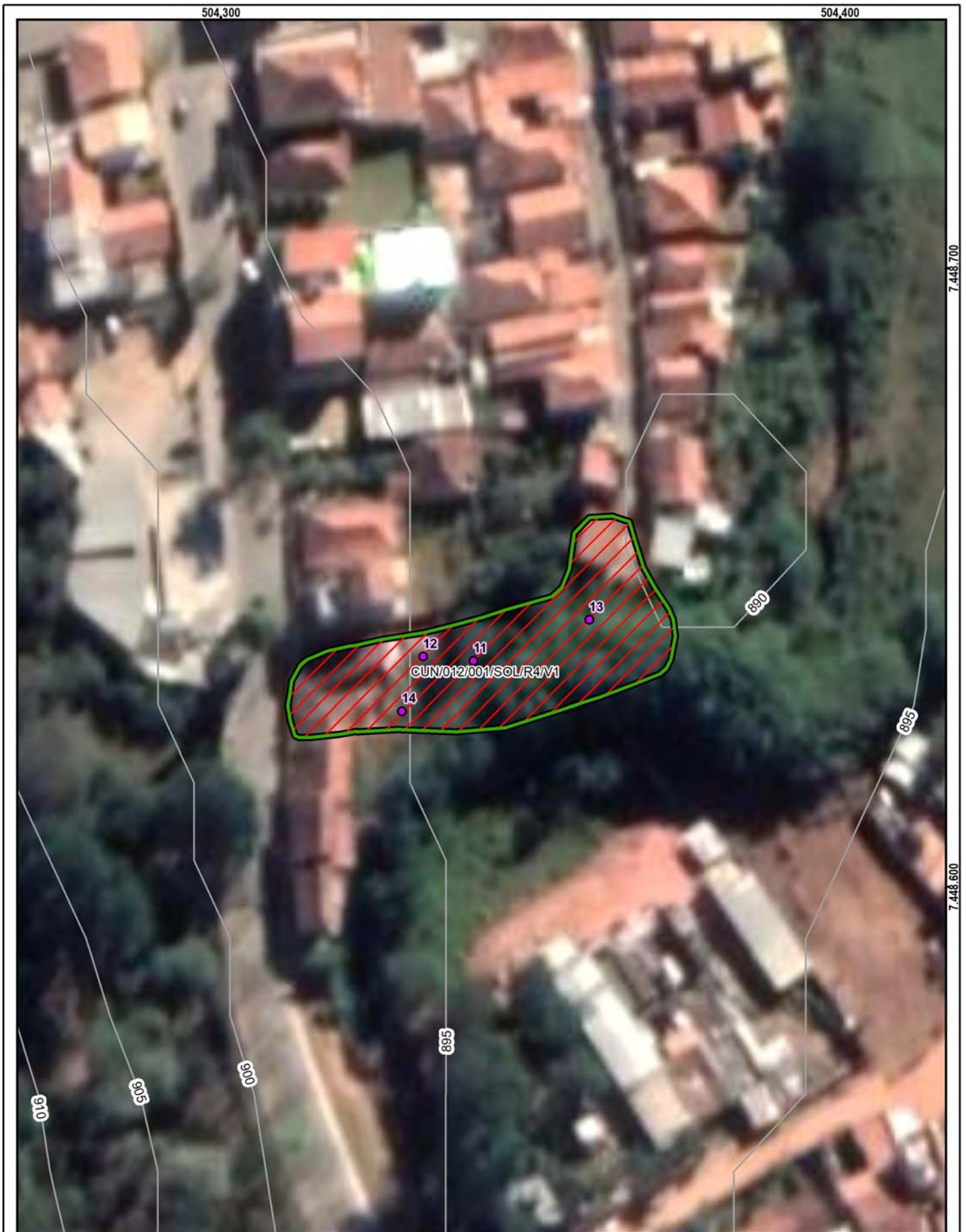

**Setor mapeado**  
**CUN/012/001/SOL/R4/V1**

0 10 20 m  
Datum: Sirgas 2000

1:750

● Identificação fotográfica	<b>Grau de Risco para Escorregamento</b>
~ Curvas de nível (5m)	/// R4 - Muito Alto
⊕ Área mapeada	<b>Grau de Vulnerabilidade para Escorregamento</b>
	□ V1 - Baixa

Propostas de intervenções para mitigação em áreas de risco

Intervenção Tipos de obras propostas	ID Número de Identificação da Intervenção	Serviços Descrição das Características dos serviços a serem executados e finalidades da intervenção	Memória de Cálculo Indicação das composições empregadas, principais quantitativos, informações e observações relevantes	CUSTO (R\$) Valores estimados para a execução da intervenção
Limpeza/ Desbaste/ Acerto de Geometria	L1	Remoção de lixo e entulho (12 pessoas, caminhão basculante e pá carregadeira) - hora	<input type="text"/>	<input type="text"/>
	L2	Remoção de vegetação (12 pessoas, caminhão basculante e pá carregadeira) - hora	<input type="text"/>	<input type="text"/>
	L3	Remoção de material rompido, acerto de geometria do talude (se executado manualmente) - m <sup>3</sup>	20,00	12.528,00
	L4	Remocao de material rompido, acerto de geometria do talude (Maquinário) - m <sup>3</sup>	10,00	3.831,00
	L5	Remocao de matacão - m <sup>3</sup>	<input type="text"/>	<input type="text"/>
Plantio	P1	Plantio de vegetação (Árvores e mudas) - unidade	<input type="text"/>	<input type="text"/>
	P2	Plantio de vegetação (Gramínea) m <sup>2</sup>	<input type="text"/>	<input type="text"/>
	P3	Plantio de vegetação (Tela biodegradável) - m <sup>2</sup> <i>Obs: Valores não incluem a manutenção do plantio</i>	<input type="text"/>	<input type="text"/>
Revestimento do Talude -Tela + Concreto Projetado	T1	Execução de revestimento com tela metálica - m <sup>2</sup>	<input type="text"/>	<input type="text"/>
	T2	Execução de revestimento com concreto projetado -m <sup>2</sup>	<input type="text"/>	<input type="text"/>
	T3	Reconstituicao de talude -m <sup>3</sup>	<input type="text"/>	<input type="text"/>
Sistema de Drenagem Superficial e Subsuperficial	D1	Canaleta de drenagem meia cana- m	<input type="text"/>	<input type="text"/>
	D2	Caixa de passagem - unidade	<input type="text"/>	<input type="text"/>
	D3	Escada d'água - m	<input type="text"/>	<input type="text"/>
	D4	Guia -m	<input type="text"/>	<input type="text"/>
	D5	Sarjeta - m	<input type="text"/>	<input type="text"/>
	D6	Rede de esgoto - m	<input type="text"/>	<input type="text"/>
	D7	Dreno Horizontal Profundo (5m) - uni	<input type="text"/>	<input type="text"/>
	D8	Galeria de água pluvial Subterrânea-m	<input type="text"/>	<input type="text"/>
	D9	Trincheira Drenante - m <sup>3</sup>	<input type="text"/>	<input type="text"/>
	D10	Pavimentação de rua - m <sup>2</sup>	<input type="text"/>	<input type="text"/>
	D11	Bueiro - unidade	<input type="text"/>	<input type="text"/>
Canalização de Córrego	C1	Gabião Caixa- m <sup>3</sup> Altura: 2      Largura: 2	292,00	215.674,00
	C2	Gabiao - Colchao - m <sup>3</sup>	<input type="text"/>	<input type="text"/>
Estrutura de Contenção	E1	Muros de arrimo - m <sup>2</sup>	<input type="text"/>	<input type="text"/>
	E2	Muro Atirantado - m <sup>2</sup>	<input type="text"/>	<input type="text"/>
	E3	Solo Grampeado - m <sup>2</sup>	<input type="text"/>	<input type="text"/>
	E4	Muro de Espera - m <sup>2</sup>	<input type="text"/>	<input type="text"/>
Construção de Novas Moradias	N1	Construção de novas moradias - unidade	<input type="text"/>	<input type="text"/>
Desmonte de Estruturas ou Moradias	N2	Desmonte de estruturas e/ou moradias - m <sup>2</sup>	<input type="text"/>	<input type="text"/>
Manutenção e Reparo	R1	Manutenção do plantio por 1 ano (Vegetação) - m <sup>2</sup>	<input type="text"/>	<input type="text"/>
	R2	Manutenção e reparo de obras e equipamentos públicos (escadarias, acessos e pavimentos) - m <sup>2</sup>	<input type="text"/>	<input type="text"/>

Valor Total de Medidas de Intervenção: **232.033,00**

Investigação e Elaboração de Projeto Básico: **11.601,65**

Valor Total Estimado das Medidas de Intervenção + Investigação e Elaboração de Projeto Básico: **243.634,65**

OBS: Valores meramente indicativos

Obras:



As concepções da tipologia de obras e sua distribuição em cada área devem obrigatoriamente ser validados em estudo de projeto básico ou executivo, antes de qualquer tipo de uso, exceto o de estimativa dos custos de obras.

Área mapeada: CUN/012

 Gabião caixa  Área Mapeada

IDENTIFICAÇÃO E LOCALIZAÇÃO

**Município:** Cunha **Nome da área:** CUN/013 **Setor de Risco:** CUN/013/001/ESC/R4/V2  
**Equipe:** Leonardo Dias, Mario Rubens **Latitude:** 7447734 **Longitude:** 504353 **Sirgas 2000/ UTM 23S Data:** 06/04/2022  
**Endereço:** Rua José Alfredo de Macedo, Bexiga **Condições da via/Tipo de pavimentação:** Pavimentada  
**Condições de acesso:** Livre para ambulância, ônibus e caminhões/ Paralelepípedos **Município Fronteira:** Cunha 100%

CARACTERÍSTICAS DA ÁREA EM ANÁLISE

PAISAGEM	CLIMA
<b>Vegetação:</b> Arbustiva, Área impermeabilizada, Árvores, Bananeiras, Mata, Rasteira, Solo exposto	<b>Perfil predominante das vertentes:</b> <b>Pluviosidade média anual (mm):</b> 1.500
<b>Cobertura superficial:</b> Estruturas favoráveis/desfavoráveis à estabilidade, Rocha alterada, Rocha sã, Saprolito, Solo desenvolvido, Solo pouco desenvolvido	<b>Perfil vertical:</b> Convexo <b>Temperat. média anual (°C):</b> 18
<b>Geologia:</b> Complexo Embu, unidade de xistos, localmente migmatíticos	<b>Perfil horizontal:</b> Divergente <b>Excedente hídrico anual (mm):</b> 700
	<b>Inclinação média (°):</b> 16,44
	<b>Altura máx. da encosta (m):</b> 140
	<b>Declividade da encosta:</b> Baixa (0° - 30°)
	<b>Pedologia:</b> Área Urbana
	<b>Forma de relevo:</b> Domínio de morros e serras baixas
	<b>Estágio de Ocupação:</b> Consolidada (>80%)

CARACTERÍSTICAS DO SETOR EM ANÁLISE

**Posição na encosta:**  Topo  Base  Talvegue  Ao longo da encosta  Meia-Encosta  
**Declividade da encosta:** Baixa (0° - 30°) **Altura máxima da encosta (m):** 65 **Inclinação média (°):** 20  
**Perfil predominante das vertentes:** **Perfil vertical:** Côncavo **Perfil horizontal:** Convergente

CONDICIONANTES

**CONSTRUÇÃO** **Estágio de Ocupação:** Em consolidação (30-80%) **Padrão Construtivo:**  
**Tipo construção (%):** **Densidade ocupação:** Alta (> 70%) Alto - edificações exclusivamente com alvenaria e com estruturação (inclusive vigas e laje)  
Alvenaria: 100 **Área (m²):** 3994,57  
Madeira: 0 **Obs.:**  
Outros: 0  
Outros descrição:

MATERIAIS

<b>Material predominante:</b>	<b>Rocha:</b>	<b>Solo:</b>
<input type="checkbox"/> Colúvio. Esp (m):	<input type="checkbox"/> Sedimentos terciários arenosos	<input checked="" type="checkbox"/> Residual <input checked="" type="checkbox"/> Transportado
<input type="checkbox"/> Aluvião. Esp (m):	<input type="checkbox"/> Sedimentos terciários argilosos	<b>Tipo do material transportado:</b>
<input type="checkbox"/> Saprolito. Esp (m):	<input checked="" type="checkbox"/> Granitóide, Gnaise em Migmatito	<input checked="" type="checkbox"/> Colúvio <input type="checkbox"/> Depósito antrópico <input type="checkbox"/> Tálus
<input type="checkbox"/> Rocha alterada	<input type="checkbox"/> Quartzito	<b>Composição:</b> Areia siltosa
<input type="checkbox"/> Rocha sã	<input checked="" type="checkbox"/> Metassedimentar	<b>Tipo de solo:</b> Medianamente compactado / Médio
<input type="checkbox"/> Tálus. Esp (m):	<input type="checkbox"/> Outro	<b>Saturação do solo:</b> Solo úmido, sem surgência de água
<input checked="" type="checkbox"/> Solo desenvolvido. Esp (m): 7	<input type="checkbox"/> Não observado	
<input checked="" type="checkbox"/> Solo pouco desenvolvido. Esp (m): 3	<b>Descrição da rocha:</b>	
<input type="checkbox"/> Estruturas favoráveis/desfavoráveis à estabilidade		

GEOMETRIA

<input type="checkbox"/> <b>Taludes Naturais:</b>	<b>Distância predominante da moradia (m):</b>	<b>Perfil predominante da vertente:</b>
Altura máxima (m):	ao Topo do talude:	<b>Obs. talude natural:</b>
Inclinação (°):	à Base do talude:	
<input checked="" type="checkbox"/> <b>Taludes de Corte:</b>	<b>Distância predominante da moradia (m):</b>	<b>Obs. talude de corte:</b>
Altura máxima (m): 10	ao Topo do talude: 6	
Inclinação (°): 70	à Base do talude: 0,5	<b>Obs. talude de aterro:</b>
<input type="checkbox"/> <b>Taludes de Aterro:</b>	<b>Distância predominante da moradia (m):</b>	
Tipo de talude:	ao Topo do talude:	
Altura máxima(m):	à Base do talude:	
Inclinação (°):		
<b>Posição sobre o substrato:</b>	<b>Tipo de substrato:</b>	<b>Depósito antrópico - material predominante:</b>
<input type="checkbox"/> Topo <input type="checkbox"/> Meia encosta	<input type="checkbox"/> Talude natural <input type="checkbox"/> Talude de aterro	<input type="checkbox"/> Terra <input type="checkbox"/> Lixo <b>Espessura (m):</b>
<input type="checkbox"/> Base	<input type="checkbox"/> Talude de corte <input type="checkbox"/> Talude marginal	<input type="checkbox"/> Entulho <input type="checkbox"/> Outros <b>Volume (m³):</b>
		<b>Descrição:</b>

**Parede Rochosa:** **Distância predominante da moradia (m):** **Perfil predominante da vertente**  
 Altura máxima (m): ao Topo do talude: **Obs.:**  
 Inclinação (°): à Base do talude:

**ESTRUTURAS**

Estrutura em solo/rocha:  
 Medidas estruturais solo/rocha:  
 Nº de família de juntas:  
 Densidade de juntas (espaçamento):  
 Direção do mergulho estrutura/talude:

**Matacões** Dimensão aproximada (m<sup>2</sup>):  
**Descrição:** **Distribuição espacial:**  
 Angularoso  Disperso  
 Pouco arredondado  Concentrado na base  
 Arredondado  Concentrado na meia encosta  
 Concentrado no topo

**VEGETAÇÃO**

Mata  Rasteira  Área desmatada  Bananeiras  Mata Ciliar  Outra:  
 Árvores  Arbustiva  Solo exposto  Área Impermeabilizada  Cultivo

**Obs.:**

**DRENAGEM E SANEAMENTO**

**Água:**  Concentração de água em superfície (Enxurrada)  Lançamento de águas servidas em superfície  Drenagens naturais  Não observado  
**Coleta de lixo:**  Coletado  Queimado  Enterrado  Não observado  
**Vazamento de tubulação:**  Água  Esgoto  Não há vazamento  Não observado  
**Abastecimento:**  Água encanada  Poço cisterna/cacimba  Mina d'água  Caminhão pipa  Outro:  
**Destino do esgoto:**  Fossa séptica  Fossa rudimentar  Canalizado  Céu aberto  Lançamento irregular  Outro:

**Sistema de Drenagem Superficial:** Precário

**Posição mina d'água:**

**Obs.:**

**EVIDÊNCIAS DE MOVIMENTAÇÃO**

Trincas no terreno. Freq.:  Feições erosivas em talude. Freq.: Alta  
 Trincas em muros. Freq.:  Muros e paredes embarrigados. Freq.:  
 Trincas na moradia. Freq.:  Árvores, postes, muros inclinados. Freq.:  
 Degraus de abatimento. Freq.:  Cicatrizes de escorregamento. Freq.: Média  
 Depósitos de corrida. Freq.:  Depósitos de escorregamento. Freq.: Média  
 Nenhuma

**Ocorreu escorregamento antes? Sim**  
**Volume mobilizado (m<sup>3</sup>):** 25  
**Alcance a partir da base (m):** 5  
**Data da ocorrência:**  
**Hora da ocorrência:**

**Obs.:**

**PROCESSOS DE INSTABILIZAÇÃO**

**Ocorrido**  **Esperado**  **Não esperado** **Obs.:**

**OCORRIDOS**

**Escorregamento:**  Planar raso  Circular/Rotacional  Cunha  Rolamento de blocos  Tombamento de blocos  
 Rastejo  Corridas  Queda de blocos  Desplacamento de blocos  Rolamento de matacão

**Erosão:**  Laminar  Sulco  Ravina  Boçoroca  Solapamento  Outro tipo:

**Local da ocorrência do processo:**  Talude natural  Talude de corte  Talude de aterro  Talude marginal  Depósito antrópico em encosta

**ESPERADOS**

**Escorregamento:**  Planar raso  Circular/Rotacional  Cunha  Rolamento de blocos  Tombamento de blocos  
 Rastejo  Corridas  Queda de blocos  Desplacamento de blocos  Rolamento de matacão

**Erosão:**  Laminar  Sulco  Outro tipo:

**Local da ocorrência do processo:**  Talude natural  Talude de corte  Talude de aterro  Talude marginal  Depósito antrópico em encosta

**ANÁLISE DE RISCO**

Grau de risco: R4 - Muito Alto Nº de moradias em risco: 10 Nº de moradores em risco: 30

Perigo: P3 - Alto Vulnerabilidade: V2 - Moderada

**Obs.:**





**Setor mapeado**  
CUN/013/001/ESC/R4/V2

0 15 30 m  
Datum: Sirgas 2000

1:1.000

- Identificação fotográfica
- Curvas de nível (5m)
- Setores Adjacentes
- Área mapeada

**Grau de Risco para Escorregamento**

- R4 - Muito Alto

**Grau de Vulnerabilidade para Escorregamento**

- V2 - Moderada

**DOCUMENTAÇÃO FOTOGRÁFICA:**



Foto: 1649265510112.jpg ID: 51  
Formação de processo erosivo, Moradia sujeita a risco de escorregamento, Presença de cicatriz de escorregamento pretérito, Talude de corte com solo exposto



Foto: 1649265736230.jpg ID: 52  
Formação de processo erosivo, Moradia sujeita a risco de escorregamento, Presença de cicatriz de escorregamento pretérito, Talude de corte com solo exposto



Foto: 1649265777634.jpg ID: 53  
Formação de processo erosivo, Moradia sujeita a risco de escorregamento, Presença de cicatriz de escorregamento pretérito, Talude de corte com solo exposto



Foto: 1649267219059.jpg ID: 54  
Visão geral do setor, Formação de processo erosivo, Moradia sujeita a risco de escorregamento, Presença de cicatriz de escorregamento pretérito, Talude de corte com solo exposto



Foto: 1649267143550.jpg ID: 55  
Formação de processo erosivo, Moradia sujeita a risco de escorregamento, Presença de cicatriz de escorregamento pretérito, Talude de corte com solo exposto

IDENTIFICAÇÃO E LOCALIZAÇÃO

**Município:** Cunha **Nome da área:** CUN/013 **Setor de Risco:** CUN/013/002/ESC/SM/V2  
**Equipe:** Leonardo Dias, Mario Rubens **Latitude:** 7447669 **Longitude:** 504417 **Sirgas 2000/ UTM 23S Data:** 06/04/2022  
**Endereço:** Rua Pedro Prudente do Espírito Santo, Bexiga **Condições da via/Tipo de pavimentação:** Pavimentada  
**Condições de acesso:** Livre para ambulância, ônibus e caminhões/ Asfalto **Município Fronteira:** Cunha 100%

CARACTERÍSTICAS DA ÁREA EM ANÁLISE

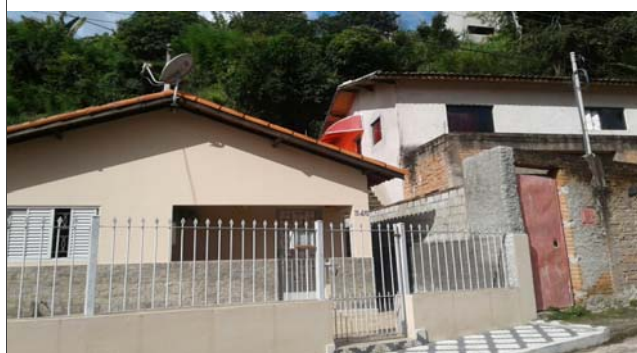
PAISAGEM

**Vegetação:** Arbustiva, Área impermeabilizada, Árvores, Bananeiras, Mata, Rasteira, Solo exposto

**Cobertura superficial:** Estruturas favoráveis/desfavoráveis à estabilidade, Rocha alterada, Rocha sã, Saprolito, Solo desenvolvido, Solo pouco desenvolvido

**Geologia:** Complexo Embu, unidade de xistos, localmente migmatíticos

**Perfil predominante das vertentes:**

**Perfil vertical:** Convexo

**Perfil horizontal:** Divergente

**Inclinação média (°):** 16,44

**Altura máx. da encosta (m):** 140

**Declividade da encosta:** Baixa (0° - 30°)

**Pedologia:** Área Urbana

**Forma de relevo:** Domínio de morros e serras baixas

**Estágio de Ocupação:** Consolidada (>80%)

CLIMA

**Pluviosidade média anual (mm):** 1.500

**Temperat. média anual (°C):** 18

**Excedente hídrico anual (mm):** 700

CARACTERÍSTICAS DO SETOR EM ANÁLISE

**Posição na encosta:**  Topo  Base  Talvegue  Ao longo da encosta  Meia-Encosta  
**Declividade da encosta:** Baixa (0° - 30°) **Altura máxima da encosta (m):** 65 **Inclinação média (°):** 20  
**Perfil predominante das vertentes:** **Perfil vertical:** Côncavo **Perfil horizontal:** Convergente

CONDICIONANTES

CONSTRUÇÃO

**Tipo construção (%):**

Alvenaria: 100

Madeira: 0

Outros: 0

Outros descrição:

**Estágio de Ocupação:** Em consolidação (30-80%)

**Densidade ocupação:** Alta (> 70%)

**Área (m²):** 19017,03

**Obs.:**

**Padrão Construtivo:**

Alto - edificações exclusivamente com alvenaria e com estruturação (inclusive vigas e laje)

MATERIAIS

**Material predominante:**

Colúvio. Esp (m):

Aluvião. Esp (m):

Saprolito. Esp (m):

Rocha alterada

Rocha sã

Tálus. Esp (m):

Solo desenvolvido. Esp (m): 12

Solo pouco desenvolvido. Esp (m): 3

Estruturas favoráveis/desfavoráveis à estabilidade

**Rocha:**

Sedimentos terciários arenosos

Sedimentos terciários argilosos

Granitóide, Gnaise em Migmatito

Quartzito

Metassedimentar

Outro

Não observado

**Descrição da rocha:**

**Solo:**

Residual  Transportado

**Tipo do material transportado:**

Colúvio  Depósito antrópico  Tálus

**Composição:** Areia siltosa

**Tipo de solo:** Medianamente compactado / Médio

**Saturação do solo:** Solo úmido, sem surgência de água

GEOMETRIA

**Taludes Naturais:**

Altura máxima (m): 15

Inclinação (°): 25

**Taludes de Corte:**

Altura máxima (m):

Inclinação (°):

**Taludes de Aterro:**

Tipo de talude:

Altura máxima(m):

Inclinação (°):

**Distância predominante da moradia (m):**

ao Topo do talude: 2

à Base do talude: 5

**Distância predominante da moradia (m):**

ao Topo do talude:

à Base do talude:

**Distância predominante da moradia (m):**

ao Topo do talude:

à Base do talude:

**Perfil predominante da vertente:** Côncavo

**Obs. talude natural:**

**Obs. talude de corte:**

**Obs. talude de aterro:**

**Depósito antrópico - material predominante:**

Terra

Lixo

Espessura (m):

Entulho

Outros

Volume (m³):

**Descrição:**

**Posição sobre o substrato:**  
 Topo  Meia encosta  
 Base

**Tipo de substrato:**

Talude natural

Talude de aterro

Talude de corte

Talude marginal

**Parede Rochosa:** **Distância predominante da moradia (m):** **Perfil predominante da vertente**  
 Altura máxima (m): ao Topo do talude: **Obs.:**  
 Inclinação (°): à Base do talude:

**ESTRUTURAS**

Estrutura em solo/rocha:  
 Medidas estruturais solo/rocha:  
 Nº de família de juntas:  
 Densidade de juntas (espaçamento):  
 Direção do mergulho estrutura/talude:

**Matacões** Dimensão aproximada (m<sup>2</sup>):  
**Descrição:** **Distribuição espacial:**  
 Angularoso  Disperso  
 Pouco arredondado  Concentrado na base  
 Arredondado  Concentrado na meia encosta  
 Concentrado no topo

**VEGETAÇÃO**

Mata  Rasteira  Área desmatada  Bananeiras  Mata Ciliar  Outra:  
 Árvores  Arbustiva  Solo exposto  Área Impermeabilizada  Cultivo

**Obs.:**

**DRENAGEM E SANEAMENTO**

**Água:**  Concentração de água em superfície (Enxurrada)  Lançamento de águas servidas em superfície  Drenagens naturais  Não observado  
**Coleta de lixo:**  Coletado  Queimado  Enterrado  Não observado  
**Vazamento de tubulação:**  Água  Esgoto  Não há vazamento  Não observado  
**Abastecimento:**  Água encanada  Poço cisterna/cacimba  Mina d'água  Caminhão pipa  Outro:  
**Destino do esgoto:**  Fossa séptica  Fossa rudimentar  Canalizado  Céu aberto  Lançamento irregular  Outro:  
**Sistema de Drenagem Superficial:** Precário **Posição mina d'água:**  
**Obs.:**

**EVIDÊNCIAS DE MOVIMENTAÇÃO**

Trincas no terreno. Freq.:  Feições erosivas em talude. Freq.: **Ocorreu**  
 Trincas em muros. Freq.:  Muros e paredes embarrigados. Freq.: **escorregamento antes? Não**  
 Trincas na moradia. Freq.:  Árvores, postes, muros inclinados. Freq.: **Volume mobilizado (m<sup>3</sup>):**  
 Degraus de abatimento. Freq.:  Cicatrizes de escorregamento. Freq.: **Alcance a partir da base (m):**  
 Depósitos de corrida. Freq.:  Depósitos de escorregamento. Freq.: **Data da ocorrência:**  
 Nenhuma **Hora da ocorrência:**  
**Obs.:**

**PROCESSOS DE INSTABILIZAÇÃO**

Ocorrido  Esperado  Não esperado **Obs.:**

**OCORRIDOS**

**Escorregamento:**  Planar raso  Circular/Rotacional  Cunha  Rolamento de blocos  Tombamento de blocos  
 Rastejo  Corridas  Queda de blocos  Desplacamento de blocos  Rolamento de matacão  
**Erosão:**  Laminar  Solapamento  Sulco  Outro tipo:  Ravina  Boçoroca  
**Local da ocorrência do processo:**  Talude natural  Talude de corte  Talude de aterro  Talude marginal  Depósito antrópico em encosta

**ESPERADOS**

**Escorregamento:**  Planar raso  Circular/Rotacional  Cunha  Rolamento de blocos  Tombamento de blocos  
 Rastejo  Corridas  Queda de blocos  Desplacamento de blocos  Rolamento de matacão  
**Erosão:**  Laminar  Sulco  Outro tipo:  
**Local da ocorrência do processo:**  Talude natural  Talude de corte  Talude de aterro  Talude marginal  Depósito antrópico em encosta

**ANÁLISE DE RISCO**

Grau de risco: R2 - Médio Nº de moradias em risco: 30 Nº de moradores em risco: 90  
 Perigo: P1 - Muito Baixo e Baixo Vulnerabilidade: V2 - Moderada  
**Obs.:**



**Setor mapeado**  
**CUN/013/002/ESC/SM/V2**

1:2.000

Datum: Sirgas 2000

<ul style="list-style-type: none"> <li> Identificação fotográfica</li> <li> Curvas de nível (5m)</li> <li> Setores Adjacentes</li> <li> Área mapeada</li> </ul>	<p><b>Grau de Risco para Escorregamento</b></p> <ul style="list-style-type: none"> <li> SM - Setor de Monitoramento</li> </ul> <p><b>Grau de Vulnerabilidade para Escorregamento</b></p> <ul style="list-style-type: none"> <li> V2 - Moderada</li> </ul>
---	---

**DOCUMENTAÇÃO FOTOGRÁFICA:**



Foto: 1649268607229.jpg ID: 61  
Visão geral do setor



Foto: 1649269273612.jpg ID: 62  
Visão geral do setor



Foto: 1649269747992.jpg ID: 63  
Visão geral do setor

Propostas de intervenções para mitigação em áreas de risco

Intervenção Tipos de obras propostas	ID Número de Identificação da Intervenção	Serviços Descrição das Características dos serviços a serem executados e finalidades da intervenção	Memória de Cálculo Indicação das composições empregadas, principais quantitativos, informações e observações relevantes	CUSTO (R\$) Valores estimados para a execução da intervenção
Limpeza/ Desbaste/ Acerto de Geometria	L1	Remoção de lixo e entulho (12 pessoas, caminhão basculante e pá carregadeira) - hora		
	L2	Remoção de vegetação (12 pessoas, caminhão basculante e pá carregadeira) - hora		
	L3	Remoção de material rompido, acerto de geometria do talude (se executado manualmente) - m <sup>3</sup>		
	L4	Remocao de material rompido, acerto de geometria do talude (Maquinário) - m <sup>3</sup>	50,00	19.156,00
	L5	Remocao de matacão - m <sup>3</sup>		
Plantio	P1	Plantio de vegetação (Árvores e mudas) - unidade		
	P2	Plantio de vegetação (Gramínea) m <sup>2</sup>		
	P3	Plantio de vegetação (Tela biodegradável) - m <sup>2</sup> <i>Obs: Valores não incluem a manutenção do plantio</i>		
Revestimento do Talude -Tela + Concreto Projetado	T1	Execução de revestimento com tela metálica - m <sup>2</sup>		
	T2	Execução de revestimento com concreto projetado -m <sup>2</sup>	703,00	224.855,00
	T3	Reconstituicao de talude -m <sup>3</sup>		
Sistema de Drenagem Superficial e Subsuperficial	D1	Canaleta de drenagem meia cana- m	416,61	150.305,00
	D2	Caixa de passagem - unidade	7,00	7.430,00
	D3	Escada d'água - m	134,00	334.934,00
	D4	Guia -m		
	D5	Sarjeta - m		
	D6	Rede de esgoto - m		
	D7	Dreno Horizontal Profundo (5m) - uni		
	D8	Galeria de água pluvial Subterrânea-m		
	D9	Trincheira Drenante - m <sup>3</sup>		
	D10	Pavimentação de rua - m <sup>2</sup>		
	D11	Bueiro - unidade		
Canalização de Córrego	C1	Gabião Caixa- m <sup>3</sup> Altura:      Largura:		
	C2	Gabiao - Colchao - m <sup>3</sup>		
Estrutura de Contenção	E1	Muros de arrimo - m <sup>2</sup>	148,00	139.428,00
	E2	Muro Atirantado - m <sup>2</sup>		
	E3	Solo Grampeado - m <sup>2</sup>		
	E4	Muro de Espera - m <sup>2</sup>		
Construção de Novas Moradias	N1	Construção de novas moradias - unidade		
Desmonte de Estruturas ou Moradias	N2	Desmonte de estruturas e/ou moradias - m <sup>2</sup>		
Manutenção e Reparo	R1	Manutenção do plantio por 1 ano (Vegetação) - m <sup>2</sup>		
	R2	Manutenção e reparo de obras e equipamentos públicos (escadarias, acessos e pavimentos) - m <sup>2</sup>		

**Valor Total de Medidas de Intervenção:** **876.108,00**  
**Investigação e Elaboração de Projeto Básico:** **43.805,40**

**Valor Total Estimado das Medidas de Intervenção + Investigação e Elaboração de Projeto Básico:** **919.913,40**

OBS: Valores meramente indicativos

Obras:



As concepções da tipologia de obras e sua distribuição em cada área devem obrigatoriamente ser validados em estudo de projeto básico ou executivo, antes de qualquer tipo de uso, exceto o de estimativa dos custos de obras.

Área mapeada: CUN/013

- Caixa de passagem
- Escada d'água
- ▨ Concreto projetado com DHP
- ⊕ Área Mapeada
- Canaleta de drenagem
- Muro de arrimo