

**IDENTIFICAÇÃO E LOCALIZAÇÃO**

**Município:** Igaratá **Nome da área:** IGA/001 **Setor de Risco:** IGA/001/001/INU/R2/V1  
**Endereço:** Estrada Municipal Francisco Rodrigues de Oliveira **Bairro:** Boa Vista  
**Condições de acesso:** Livre para ambulância, ônibus e caminhões **Data:** 22/03/2022  
**Equipe:** Mario Rubens, Mikhael **Latitude:** 7438193 **Longitude:** 374818 **Sirgas 2000/UTM 23S**  
**Município fronteira:** Igaratá 100%

**CARACTERÍSTICAS DA ÁREA EM ANÁLISE**
**HIDROGRAFIA E HIDROLOGIA**

**Bacia hidrográfica:** Paraíba do Sul **Área da microbacia (km<sup>2</sup>):** 1.115,92 **Pluviosid. média anual (mm):** 1450  
**Sub-compartimento Hidráulico:** Região do Reservatório do Jaguari A **Vazão média do rio (m/s<sup>2</sup>):** 0,30 **Temperat. média anual (°C):** 19  
**Sub-bacia:** Bacia Prioritária 03 **Perfil da vertente:** Côncava **Excedente hídrico anual (mm):** 550  
**Posição da sub-bacia em relação ao sub-compartimento:** Média

**CLIMA**
**PAISAGEM**

**Estágio de ocupação:** Em consolidação (30-80%) **Tipo de cobertura da terra:**  Solo exposto  Outra:  
 Mata  Mata Ciliar  Área impermeabilizada  
**Composição granulométrica do solo:**  Árvores  Área desmatada  Bananeiras  
 Areia siltosa  Arbustiva  Rasteira  Cultivo  
**Classificação do solo:** Medianamente compactado / Médio **Pedologia:** Argissolos **Geologia:** Corpo Granito Serra da Boa Vista

**CARACTERÍSTICAS DO SETOR EM ANÁLISE**
**CARACTERÍSTICAS DO PROCESSO**

**Tipo de processo:**  Inundação  Enchente  Alagamento  Enxurrada  
**Nível da inundação (m):** 0,5 **Nível da enchente (m):** **Nível da alagamento (m):** **Nível da enxurrada (m):**  
**Processos associados:**  Erosão  Solapamento  Assoreamento  Não identificado  
**Tipo de processo erosivo:**  Erosão laminar  Boçorocas  Sulcos  Ravinas  
**HISTÓRICO DE EVENTOS DE INUNDAÇÃO**  
**Data dos Eventos:** 2005, 2008  
**Nível de recorrência:** Mais de 2 ocorrências

**Foram realizadas intervenções para mitigação?** Não

**De acordo com os relatos dos moradores as intervenções:**

**CARACTERÍSTICAS DA DRENAGEM ASSOCIADA**

**Tipo de Canal:**  Natural  Canalizado aberto  Margem com solo exposto  Margem impermeabilizada  Via não pavimentada  
 Retificado  Canalizado fechado  Margem com vegetação  Via Pavimentada  
**Geometria do canal:** **Alt. do talude marginal (m):** 2,5 **Larg. do canal (m):** 8 **Alt. da lâmina d'água (m):** 0,5 **Inclin. do talude marginal (m):** 40 **Larg. da lâmina d'água (m):** 1,5  
**Presença de:**  Mata ciliar  Lixo e entulho  Não informado  
**Dist. do elemento em risco ao topo do talude marginal (m):** 2 **Curv. do canal:** Curvo (60° a 120°) **Morf. do canal:** Curvilíneo

**Obs.:**

**INTERVENÇÕES NO CANAL**

Barragem  Travessia  Captação d'água  
 Piscinão  Canalização aberta  Dique  
 Ponte  Canalização fechada  Não existe intervenção

**Descrição:**

**CARACTERÍSTICAS DA OCUPAÇÃO**

**Densidade de ocupação:** Média (30 - 70%)

**Tipo Construtivo (%):**

Alvenaria: 100 Outros: 0

Madeira: 0

**Padrão** Alta - edificações exclusivamente com

**Constru-** alvenaria e com estruturação (inclusive  
**tivo:** vigas e laje)

**Área (m<sup>2</sup>):** 111631,39

**Obs:**

**INFRAESTRUTURA E SANEAMENTO**

**Abastecimento de água:**

Água encanada  Poço/Cisterna/Cacimba  
 Mina d'água  Caminhão pipa  
 Outro:

**Destino do esgoto:**

Coleta de esgoto/encanado  Fossa séptica  Fossa rudimentar  Esgoto a céu aberto  Lançamento irregular em corpo hídrico  Outro:

**Sistema de Coleta de Lixo**

Lixo Coletado  Lixo Queimado  Lixo Enterrado  Coleta não observada

**ANÁLISE DE RISCO**

**Grau de risco:** R2 - Risco Médio

**Vulnerabilidade:** VO2 (Médio a bom padrão construtivo)

**Periculosidade:** PI1 (Alta possibilidade de impacto)

**Processo Hidrológico:** PH2 (alta energia cinética)

**Moradias:**

Há moradias em risco? Sim

**Nº de moradias:** 34

**Nº de moradores:** 106

**Vias de acesso (%):**

Pavimentadas: 100

Não pavimentadas: 0

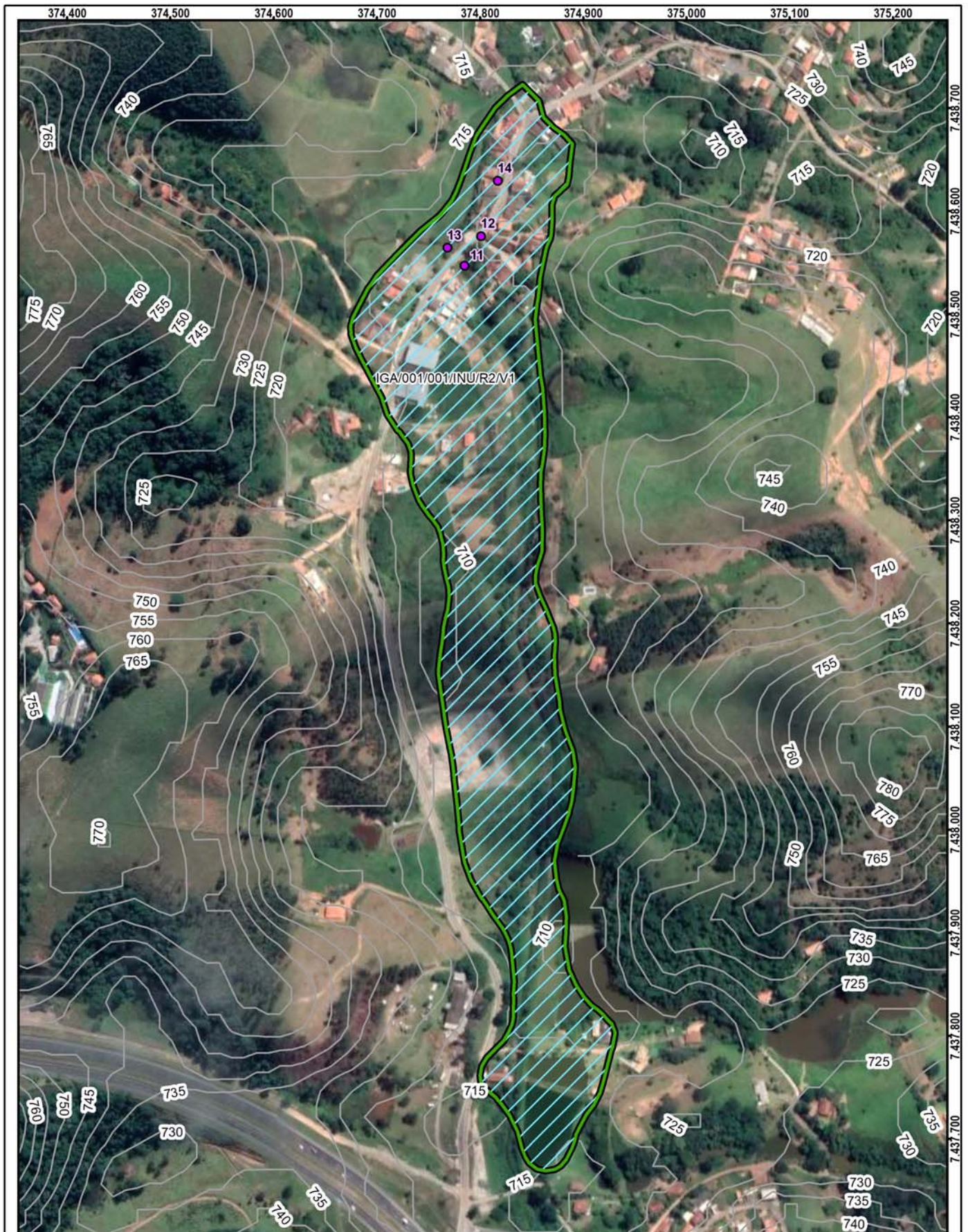

**Sector mapeado**  
**IGA/001/001/INU/R2/V1**

0 65 130 m  
 Datum: Sirgas 2000

1:4.500

- Identificação fotográfica
- ~ Curvas de nível (5m)
- Área mapeada

**Grau de Risco para Inundação e Enxurrada**

- R2 - Risco Médio

**Grau de Vulnerabilidade para Inundação e Enxurrada**

- V1 - Baixa

**DOCUMENTAÇÃO FOTOGRÁFICA:**



Foto: 1647953750160.jpg ID: 11  
Visão geral da drenagem, Vista para jusante



Foto: 1647953950225.jpg ID: 12  
Visão geral da área



Foto: 1647954006577.jpg ID: 13  
Visão geral da drenagem, Vista para montante

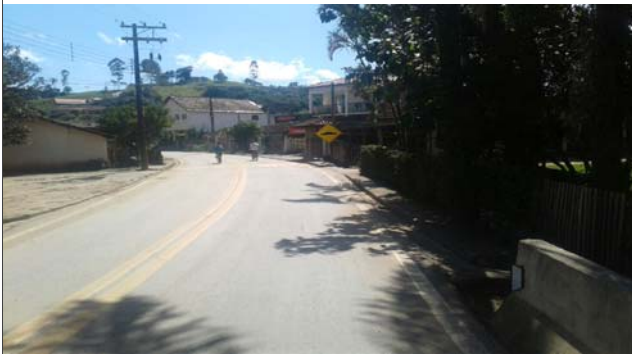

Foto: 1647954126398.jpg ID: 14  
Detalhe para comporta, Detalhe para nível de atingimento

RECOMENDAÇÕES DE MEDIDAS ESTRUTURAIS E NÃO ESTRUTURAIS:

- Proteção superficial das margens (intervenções de pequeno porte; gabião, manta, impermeabilização asfáltica, solo-cimento, argamassa, tela ou outros métodos)
- Controle da drenagem superficial e erosão do solo (melhoria na infiltração, disciplinamento das águas, estabilização de taludes)
- Intervenções no canal para redução da vazão (recomposição do canal ou modificações na forma e trajeto; exige estudos hidrológicos e projetos específicos)
- Intervenções no canal para aumento da vazão (como redução da rugosidade do leito; ou drenagem, ou alteração de estruturas, demanda estudos hidrológicos e projetos específicos)
- Construção de piscinões (reservatórios de amortização) e/ou parques lineares e áreas de lazer (áreas de acumulação local)
- Proteção superficial das margens (recuperação e proteção vegetal)
- Implantação de Plano Preventivo de Defesa Civil e Planos de Contingência
- Implementação de sistema de previsão e alerta de cheias
- Serviço de limpeza e recuperação
- Construção de diques e polders
- Outra:

**IDENTIFICAÇÃO E LOCALIZAÇÃO**

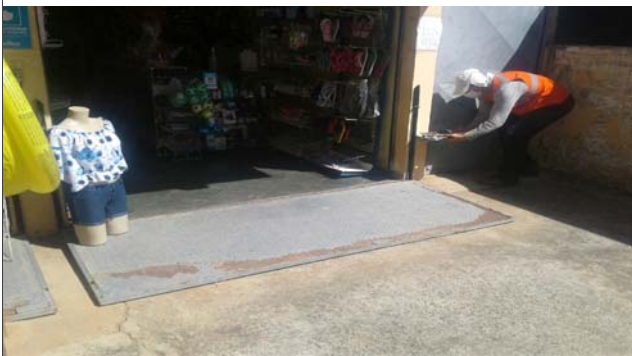
**Município:** Igaratá **Nome da área:** IGA/001 **Setor de Risco:** IGA/001/002/INU/R2/V1  
**Endereço:** Estrada Boa Vista **Bairro:** Boa Vista  
**Condições de acesso:** Livre para ambulância, ônibus e caminhões **Data:** 22/03/2022  
**Equipe:** Mario Rubens, Mikhael **Latitude:** 7437170 **Longitude:** 374939 **Sirgas 2000/UTM 23S**  
**Município fronteira:** Igaratá 100%

**CARACTERÍSTICAS DA ÁREA EM ANÁLISE**
**HIDROGRAFIA E HIDROLOGIA**
**CLIMA**

**Bacia hidrográfica:** Paraíba do Sul **Área da microbacia (km<sup>2</sup>):** 1.115,92 **Pluviosid. média anual (mm):** 1450  
**Sub-compartimento Hidráulico:** **Vazão média do rio (m/s<sup>2</sup>):** 0,30 **Temperat. média anual (°C):** 19  
 Região do Reservatório do Jaguari A **Perfil da vertente:** Côncava **Excedente hídrico anual (mm):** 550  
**Sub-bacia:** Bacia Prioritária 03 **Posição da sub-bacia em relação ao sub-compartimento:** Média

**PAISAGEM**

**Estágio de ocupação:** Em consolidação (30-80%) **Tipo de cobertura da terra:**  Solo exposto  Outra:  
**Composição granulométrica do solo:**  Mata  Mata Ciliar  Área impermeabilizada  
 Areia siltosa  Árvores  Área desmatada  Bananeiras  
**Classificação do solo:** Medianamente compactado / Médio  Arbustiva  Rasteira  Cultivo  
**Pedologia:** Argissolos **Geologia:** Grupo São Roque, Formação Boturuna

**CARACTERÍSTICAS DO SETOR EM ANÁLISE**
**CARACTERÍSTICAS DO PROCESSO**
**HISTÓRICO DE EVENTOS DE INUNDAÇÃO**

**Tipo de processo:**  Inundação **Nível da inundação (m):** 1,2  Erosão **Tipo de processo erosivo:**  Erosão laminar  
 Enchente **Nível da enchente (m):**  Solapamento  Boçorocas  
 Alagamento **Nível da alagamento (m):**  Assoreamento  Sulcos  
 Enxurrada **Nível da enxurrada (m):**  Não identificado  Ravinas

**Data dos Eventos:**  
2005  
**Nível de recorrência:**  
Mais de 2 ocorrências

**Foram realizadas intervenções para mitigação?** Não

**De acordo com os relatos dos moradores as intervenções:**

**CARACTERÍSTICAS DA DRENAGEM ASSOCIADA**

**Tipo de Canal:**  Natural  Retificado **Geometria do canal:** **Presença de:**  
 Canalizado aberto  Canalizado fechado **Alt. do talude marginal (m):** 2  Mata ciliar  
 Margem com solo exposto  Margem com vegetação **Larg. do canal (m):** 7  Lixo e entulho  
 Margem impermeabilizada  Via Pavimentada **Alt. da lâmina d'água (m):** 0,5  Não informado  
 Via não pavimentada **Inclin. do talude marginal (m):** 60 **Larg. da lâmina d'água (m):** 1  
**Dist. do elemento em risco ao topo do talude marginal (m):** 2 **Curv. do canal:** Pouco curvo (>0 a 60°)  
**Morf. do canal:** Curvilíneo

**Obs.:**

**INTERVENÇÕES NO CANAL**

Barragem  Travessia  Captação d'água  
 Piscinão  Canalização aberta  Dique  
 Ponte  Canalização fechada  Não existe intervenção

**Descrição:**

**CARACTERÍSTICAS DA OCUPAÇÃO**

**Densidade de ocupação:** Baixa (< 30%)

**INFRAESTRUTURA E SANEAMENTO**

**Tipo Construtivo (%):**  
 Alvenaria: 100 Outros: 0  
 Madeira: 0  
**Padrão** Alta - edificações exclusivamente com alvenaria e com estruturação (inclusive vigas e laje)  
**Construtivo:**  
**Área (m<sup>2</sup>):** 31823,26  
**Obs:**

**Abastecimento de água:**  Água encanada  Poço/Cisterna/Cacimba  Mina d'água  Caminhão pipa  Outro:  
**Destino do esgoto:**  Coleta de esgoto/encanado  Fossa séptica  Fossa rudimentar  Esgoto a céu aberto  Lançamento irregular em corpo hídrico  Outro:  
**Sistema de Coleta de Lixo:**  Lixo Coletado  Lixo Queimado  Lixo Enterrado  Coleta não observada

**ANÁLISE DE RISCO**

**Grau de risco:** R2 - Risco Médio **Moradias:** Há moradias em risco? Sim **Vias de acesso (%):** Pavimentadas: 0  
**Vulnerabilidade:** VO2 (Médio a bom padrão construtivo) **Nº de moradias:** 7 **Não pavimentadas:** 100  
**Periculosidade:** PI1 (Alta possibilidade de impacto) **Nº de moradores:** 22  
**Processo Hidrológico:** PH2 (alta energia cinética)



**Setor mapeado**  
**IGA/001/002/INU/R2/V1**

0 30 60 m  
Datum: Sirgas 2000

1:2.000

● Identificação fotográfica	<b>Grau de Risco para Inundação e Enxurrada</b>
~ Curvas de nível (5m)	/// R2 - Risco Médio
☒ Área mapeada	<b>Grau de Vulnerabilidade para Inundação e Enxurrada</b>
	▭ V1 - Baixa

**DOCUMENTAÇÃO FOTOGRÁFICA:**



Foto: 1647960400242.jpg ID: 21  
Visão geral da drenagem, Vista para jusante



Foto: 1647961482099.jpg ID: 22  
Visão geral da drenagem, Vista para montante



Foto: 1647961521882.jpg ID: 23  
Imóveis afetados pelo processo



Foto: 1647961591425.jpg ID: 24  
Visão geral da área

RECOMENDAÇÕES DE MEDIDAS ESTRUTURAIS E NÃO ESTRUTURAIS:

- Proteção superficial das margens (intervenções de pequeno porte; gabião, manta, impermeabilização asfáltica, solo-cimento, argamassa, tela ou outros métodos)
- Controle da drenagem superficial e erosão do solo (melhoria na infiltração, disciplinamento das águas, estabilização de taludes)
- Intervenções no canal para redução da vazão (recomposição do canal ou modificações na forma e trajeto; exige estudos hidrológicos e projetos específicos)
- Intervenções no canal para aumento da vazão (como redução da rugosidade do leito; ou drenagem, ou alteração de estruturas, demanda estudos hidrológicos e projetos específicos)
- Construção de piscinões (reservatórios de amortização) e/ou parques lineares e áreas de lazer (áreas de acumulação local)
- Proteção superficial das margens (recuperação e proteção vegetal)
- Implantação de Plano Preventivo de Defesa Civil e Planos de Contingência
- Implementação de sistema de previsão e alerta de cheias
- Serviço de limpeza e recuperação
- Construção de diques e polders
- Outra:



**IDENTIFICAÇÃO E LOCALIZAÇÃO**

**Município:** Igaratá **Nome da área:** IGA/002 **Setor de Risco:** IGA/002/001/INU/R2/V1  
**Endereço:** Estrada Municipal Santina Santana Caraça Barbosa **Bairro:** Bonsucesso  
**Condições de acesso:** Com veículos de tipo 1.0 **Data:** 22/03/2022  
**Equipe:** Mario Rubens, Mikhael **Latitude:** 7438274 **Longitude:** 381152 **Sirgas 2000/UTM 23S**  
**Município fronteira:** Igaratá 100%

**CARACTERÍSTICAS DA ÁREA EM ANÁLISE**
**HIDROGRAFIA E HIDROLOGIA**

**Bacia hidrográfica:** Paraíba do Sul **Área da microbacia (km<sup>2</sup>):** 1.115,92 **Pluviosid. média anual (mm):** 1400  
**Sub-compartimento Hidráulico:** **Vazão média do rio (m/s<sup>2</sup>):** 0,08 **Temperat. média anual (°C):** 19  
 Região do Reservatório do Jaguari A **Perfil da vertente:** Côncava **Excedente hídrico anual (mm):** 550  
**Sub-bacia:** Bacia Prioritária 03 **Posição da sub-bacia em relação ao sub-compartimento:** Média

**CLIMA**
**PAISAGEM**

**Estágio de ocupação:** Em consolidação (30-80%) **Tipo de cobertura da terra:**  Solo exposto  Outra:  
**Composição granulométrica do solo:**  Mata  Mata Ciliar  Área impermeabilizada  
 Areia siltosa  Árvores  Área desmatada  Bananeiras  
**Classificação do solo:** Medianamente compactado / Médio  Arbustiva  Rasteira  Cultivo  
**Pedologia:** Latossolos **Geologia:** Grupo São Roque, Formação Boturuna

**CARACTERÍSTICAS DO SETOR EM ANÁLISE**
**CARACTERÍSTICAS DO PROCESSO**

**Tipo de processo:**  Inundação **Nível da inundação (m):** 0,5  Erosão **Tipo de processo erosivo:**  Erosão laminar  
 Enchente **Nível da enchente (m):**  Solapamento  Boçorocas  
 Alagamento **Nível da alagamento (m):**  Assoreamento  Sulcos  
 Enxurrada **Nível da enxurrada (m):**  Não identificado  Ravinas

**HISTÓRICO DE EVENTOS DE INUNDAÇÃO**

**Data dos Eventos:**  
2020  
**Nível de recorrência:**  
Mais de 2 ocorrências

**Foram realizadas intervenções para mitigação?** Não

**De acordo com os relatos dos moradores as intervenções:**

**CARACTERÍSTICAS DA DRENAGEM ASSOCIADA**

**Tipo de Canal:**  Natural  Retificado **Geometria do canal:** **Presença de:**  
 Canalizado aberto  Canalizado fechado **Alt. do talude marginal (m):** 1  Mata ciliar  
 Margem com solo exposto  Margem com vegetação **Larg. do canal (m):** 1,5  Lixo e entulho  
 Margem impermeabilizada  Via Pavimentada **Alt. da lâmina d'água (m):** 0,3  Não informado  
 Via não pavimentada **Inclin. do talude marginal (m):** 90 **Larg. da lâmina d'água (m):** 1  
**Dist. do elemento em risco ao topo do talude marginal (m):** 1 **Curv. do canal:** Pouco curvo (>0 a 60°)  
**Morf. do canal:** Curvilíneo

**Obs.:**

**INTERVENÇÕES NO CANAL**

Barragem  Travessia  Captação d'água  
 Piscinão  Canalização aberta  Dique  
 Ponte  Canalização fechada  Não existe intervenção

**Descrição:**

**CARACTERÍSTICAS DA OCUPAÇÃO**

**Densidade de ocupação:** Média (30 - 70%)

**Tipo Construtivo (%):**

Alvenaria: 100 Outros: 0

Madeira: 0

**Padrão** Alta - edificações exclusivamente com

**Construtivo:** alvenaria e com estruturação (inclusive vigas e laje)

**Área (m<sup>2</sup>):** 3918,43

**Obs:**

**INFRAESTRUTURA E SANEAMENTO**

**Abastecimento de água:**

Água encanada  
 Poço/Cisterna/Cacimba  
 Mina d'água  
 Caminhão pipa  
 Outro:

**Destino do esgoto:**

Coleta de esgoto/encanado  
 Fossa séptica  
 Fossa rudimentar  
 Esgoto a céu aberto  
 Lançamento irregular em corpo hídrico  
 Outro:

**Sistema de Coleta de Lixo**

Lixo Coletado  
 Lixo Queimado  
 Lixo Enterrado  
 Coleta não observada

**ANÁLISE DE RISCO**

**Grau de risco:** R2 - Risco Médio

**Vulnerabilidade:** VO2 (Médio a bom padrão construtivo)

**Periculosidade:** PI1 (Alta possibilidade de impacto)

**Processo Hidrológico:** PH2 (alta energia cinética)

**Moradias:**

Há moradias em risco? Sim

**Nº de moradias:** 7

**Nº de moradores:** 22

**Vias de acesso (%):**

Pavimentadas: 100

Não pavimentadas: 0

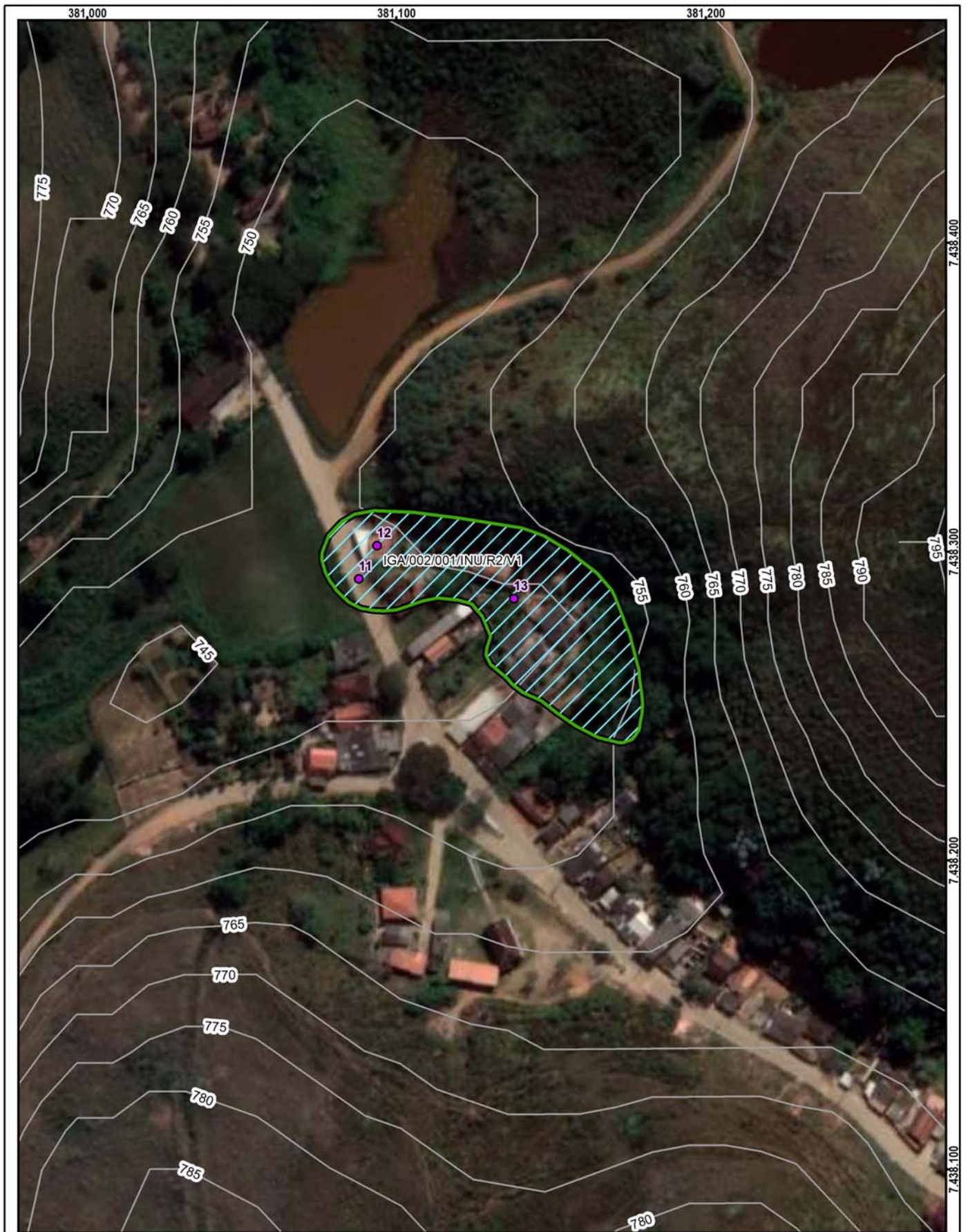

**Setor mapeado**  
**IGA/002/001/INU/R2/V1**

0 20 40 m  
 Datum: Sirgas 2000

1:1.500

● Identificação fotográfica

~ Curvas de nível (5m)

☒ Área mapeada

**Grau de Risco para Inundação e Enxurrada**

▨ R2 - Risco Médio

**Grau de Vulnerabilidade para Inundação e Enxurrada**

▭ V1 - Baixa

**DOCUMENTAÇÃO FOTOGRÁFICA:**



Foto: 1647969835476.jpg ID: 11  
Visão geral da área, Imóveis afetados pelo processo



Foto: 1647970026802.jpg ID: 12  
Detalhe para marca de água, 0,6 m



Foto: 1647971176004.jpg ID: 13  
Visão geral da drenagem

RECOMENDAÇÕES DE MEDIDAS ESTRUTURAIS E NÃO ESTRUTURAIS:

- Proteção superficial das margens (intervenções de pequeno porte; gabião, manta, impermeabilização asfáltica, solo-cimento, argamassa, tela ou outros métodos)
- Controle da drenagem superficial e erosão do solo (melhoria na infiltração, disciplinamento das águas, estabilização de taludes)
- Intervenções no canal para redução da vazão (recomposição do canal ou modificações na forma e trajeto; exige estudos hidrológicos e projetos específicos)
- Intervenções no canal para aumento da vazão (como redução da rugosidade do leito; ou drenagem, ou alteração de estruturas, demanda estudos hidrológicos e projetos específicos)
- Construção de piscinões (reservatórios de amortização) e/ou parques lineares e áreas de lazer (áreas de acumulação local)
- Proteção superficial das margens (recuperação e proteção vegetal)
- Implantação de Plano Preventivo de Defesa Civil e Planos de Contingência
- Implementação de sistema de previsão e alerta de cheias
- Serviço de limpeza e recuperação
- Construção de diques e polders
- Outra:

**IDENTIFICAÇÃO E LOCALIZAÇÃO**

**Município:** Igaratá **Nome da área:** IGA/003 **Setor de Risco:** IGA/003/001/ESC/R3/V1  
**Equipe:** Mario Rubens, Mikhael **Latitude:** 7434913 **Longitude:** 381244 **Sirgas 2000/ UTM 23S Data:** 21/03/2022  
**Endereço:** Estrada da Bela Vista, Bela Vista **Condições da via/Tipo de pavimentação:** Não pavimentada  
**Condições de acesso:** Livre para ambulância, ônibus e caminhões **Município Fronteira:** Igaratá 100%

**CARACTERÍSTICAS DA ÁREA EM ANÁLISE**
**PAISAGEM**

**Vegetação:** Arbustiva, Área desmatada, Área impermeabilizada, Árvores, Bananeiras, Cultivo, Mata, Rasteira, Solo exposto  
**Cobertura superficial:** Colúvio, Estruturas favoráveis/desfavoráveis à estabilidade, Rocha alterada, Saprolito, Solo desenvolvido, Solo pouco desenvolvido

**Perfil predominante das vertentes:**

**Perfil vertical:** Côncavo

**Perfil horizontal:** Convergente

**Inclinação média (°):** 15,83

**Altura máx. da encosta (m):** 150

**Declividade da encosta:** Baixa (0° - 30°)

**Pedologia:** Latossolos

**Forma de relevo:** Domínio de morros e serras baixas

**Estágio de Ocupação:** Consolidada (>80%)

**CLIMA**

**Pluviosidade média anual (mm):** 1.400

**Temperat. média anual (°C):** 19

**Excedente hídrico anual (mm):** 550

**Geologia:** Corpo Granito Morro Azul/Igaratá

**CARACTERÍSTICAS DO SETOR EM ANÁLISE**

**Posição na encosta:**  Topo  Base  Talvegue  Ao longo da encosta  Meia-Encosta  
**Declividade da encosta:** Baixa (0° - 30°) **Altura máxima da encosta (m):** 55 **Inclinação média (°):** 20  
**Perfil predominante das vertentes:** **Perfil vertical:** Retilíneo **Perfil horizontal:** Planar

**CONDICIONANTES**
**CONSTRUÇÃO**

**Tipo construção (%):**

Alvenaria: 100

Madeira: 0

Outros: 0

Outros descrição:

**Estágio de Ocupação:** Em consolidação (30-80%)

**Densidade ocupação:** Média (30 - 70%)

**Área (m²):** 909,62

**Obs.:**

**Padrão Construtivo:**

Alto - edificações exclusivamente com alvenaria e com estruturação (inclusive vigas e laje)

**MATERIAIS**

**Material predominante:**

Colúvio. Esp (m):

Aluvião. Esp (m):

Saprolito. Esp (m):

Rocha alterada

Rocha sã

Tálus. Esp (m):

Solo desenvolvido. Esp (m): 10

Solo pouco desenvolvido. Esp (m):

Estruturas favoráveis/desfavoráveis à estabilidade

**Rocha:**

Sedimentos terciários arenosos

Sedimentos terciários argilosos

Granitóide, Gnaiss em Migmatito

Quartzito

Metassedimentar

Outro

Não observado

**Descrição da rocha:**

**Solo:**

Residual  Transportado

**Tipo do material transportado:**

Colúvio  Depósito antrópico  Tálus

**Composição:** Silte argiloso

**Tipo de solo:** Medianamente compactado / Médio

**Saturação do solo:** Solo úmido, sem surgência de água

**GEOMETRIA**

**Taludes Naturais:**

Altura máxima (m):

Inclinação (°):

**Taludes de Corte:**

Altura máxima (m): 5

Inclinação (°): 70

**Taludes de Aterro:**

Tipo de talude:

Altura máxima(m):

Inclinação (°):

**Distância predominante da moradia (m):**

ao Topo do talude:

à Base do talude:

**Distância predominante da moradia (m):**

ao Topo do talude: 1

à Base do talude:

**Distância predominante da moradia (m):**

ao Topo do talude:

à Base do talude:

**Perfil predominante da vertente:**

**Obs. talude natural:**

**Obs. talude de corte:**

**Obs. talude de aterro:**

**Depósito antrópico - material predominante:**

Terra

Lixo

Espessura (m):

Entulho

Outros

Volume (m³):

**Descrição:**

**Posição sobre o substrato:**

Topo

Meia encosta

Base

**Tipo de substrato:**

Talude natural

Talude de aterro

Talude de corte

Talude marginal

**Parede Rochosa:** **Distância predominante da moradia (m):** **Perfil predominante da vertente**  
 Altura máxima (m): ao Topo do talude: **Obs.:**  
 Inclinação (°): à Base do talude:

**ESTRUTURAS**

Estrutura em solo/rocha:  
 Medidas estruturais solo/rocha:  
 Nº de família de juntas:  
 Densidade de juntas (espaçamento):  
 Direção do mergulho estrutura/talude:

**Matacões** Dimensão aproximada (m<sup>2</sup>):  
**Descrição:** **Distribuição espacial:**  
 Angularoso  Disperso  
 Pouco arredondado  Concentrado na base  
 Arredondado  Concentrado na meia encosta  
 Concentrado no topo

**VEGETAÇÃO**

Mata  Rasteira  Área desmatada  Bananeiras  Mata Ciliar  Outra:  
 Árvores  Arbustiva  Solo exposto  Área Impermeabilizada  Cultivo

**Obs.:**

**DRENAGEM E SANEAMENTO**

**Água:**  Concentração de água em superfície (Enxurrada)  Lançamento de águas servidas em superfície  Drenagens naturais  Não observado  
**Coleta de lixo:**  Coletado  Queimado  Enterrado  Não observado  
**Vazamento de tubulação:**  Água  Esgoto  Não há vazamento  Não observado  
**Abastecimento:**  Água encanada  Poço cisterna/cacimba  Mina d'água  Caminhão pipa  Outro:  
**Destino do esgoto:**  Fossa séptica  Fossa rudimentar  Canalizado  Céu aberto  Lançamento irregular  Outro:  
**Sistema de Drenagem Superficial:** Inexistente **Posição mina d'água:**  
**Obs.:**

**EVIDÊNCIAS DE MOVIMENTAÇÃO**

Trincas no terreno. Freq.:  Feições erosivas em talude. Freq.: Média  
 Trincas em muros. Freq.:  Muros e paredes embarrigados. Freq.:  
 Trincas na moradia. Freq.:  Árvores, postes, muros inclinados. Freq.:  
 Degraus de abatimento. Freq.:  Cicatrizes de escorregamento. Freq.: Baixa  
 Depósitos de corrida. Freq.:  Depósitos de escorregamento. Freq.: Baixa  
 Nenhuma  
**Ocorreu escorregamento antes? Sim**  
**Volume mobilizado (m<sup>3</sup>): 40**  
**Alcance a partir da base (m): 5**  
**Data da ocorrência:**  
**Hora da ocorrência:**  
**Obs.:**

**PROCESSOS DE INSTABILIZAÇÃO**

**Ocorrido**  **Esperado**  **Não esperado** **Obs.:**

**OCORRIDOS**

**Escorregamento:**  Planar raso  Circular/Rotacional  Cunha  Rolamento de blocos  Tombamento de blocos  
 Rastejo  Corridas  Queda de blocos  Desplacamento de blocos  Rolamento de matacão  
**Erosão:**  Laminar  Solapamento  Sulco  Outro tipo:  Ravina  Boçoroca  
**Local da ocorrência do processo:**  Talude natural  Talude de corte  Talude de aterro  Talude marginal  Depósito antrópico em encosta

**ESPERADOS**

**Escorregamento:**  Planar raso  Circular/Rotacional  Cunha  Rolamento de blocos  Tombamento de blocos  
 Rastejo  Corridas  Queda de blocos  Desplacamento de blocos  Rolamento de matacão  
**Erosão:**  Laminar  Sulco  Outro tipo:  
**Local da ocorrência do processo:**  Talude natural  Talude de corte  Talude de aterro  Talude marginal  Depósito antrópico em encosta

**ANÁLISE DE RISCO**

Grau de risco: R3 - Alto Nº de moradias em risco: 1 Nº de moradores em risco: 3  
 Perigo: P3 - Alto Vulnerabilidade: V1 - Baixa  
**Obs.:**

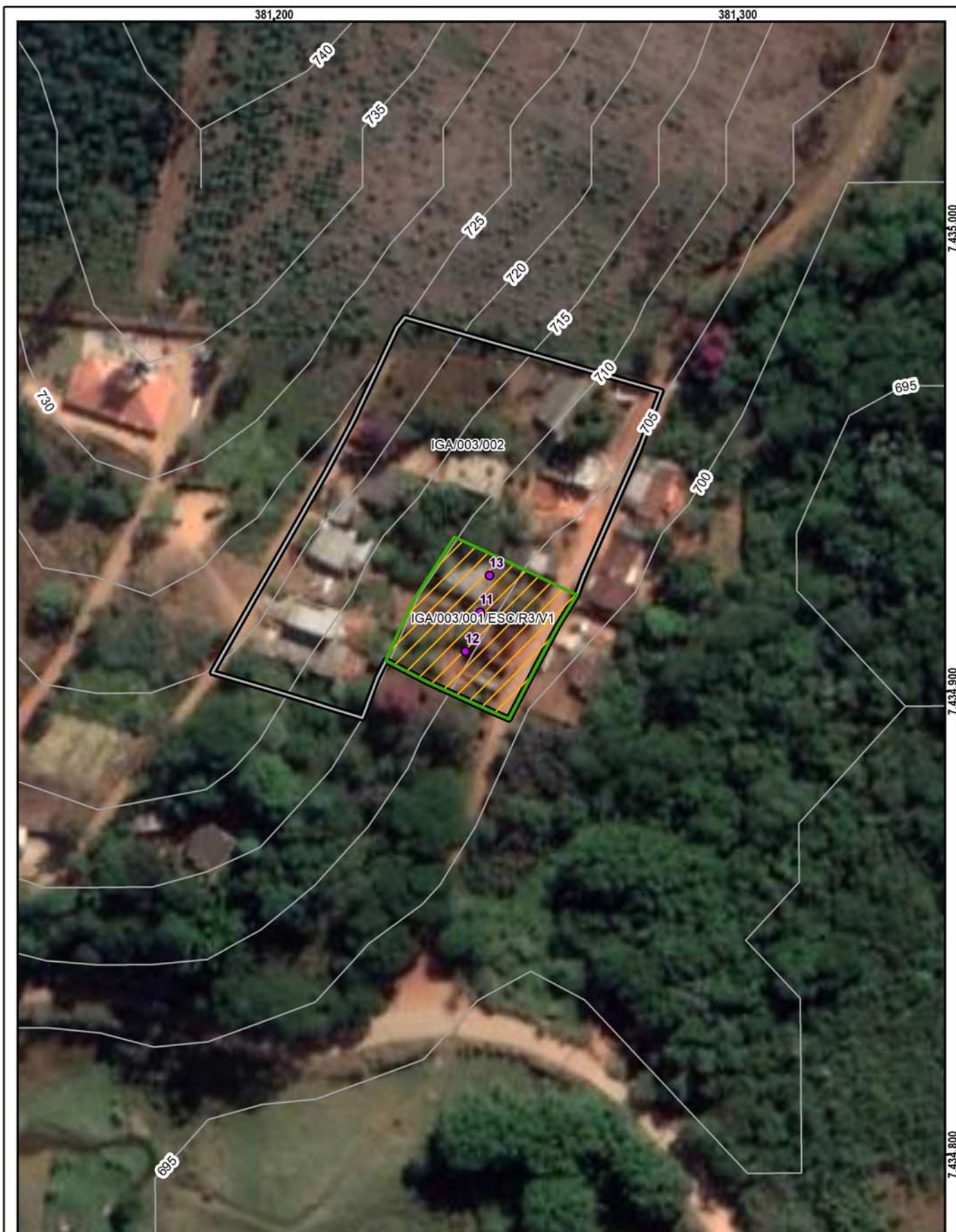

**Setor mapeado**  
IGA/003/001/ESC/R3/V1

1:1.000

0 15 30 m

Datum: Sirgas 2000

<ul style="list-style-type: none"> <li> Identificação fotográfica</li> <li> Curvas de nível (5m)</li> <li> Setores Adjacentes</li> <li> Área mapeada</li> </ul>	<p><b>Grau de Risco para Escorregamento</b></p> <ul style="list-style-type: none"> <li> R3 - Alto</li> </ul> <p><b>Grau de Vulnerabilidade para Escorregamento</b></p> <ul style="list-style-type: none"> <li> V1 - Baixa</li> </ul>
---	--

**DOCUMENTAÇÃO FOTOGRÁFICA:**



Foto: 1647881875524.jpg ID: 11

Formação de processo erosivo, Moradia sujeita a risco de escorregamento, Presença de cicatriz de escorregamento pretérito, Talude de corte com solo exposto



Foto: 1647882387573.jpg ID: 12

Depósito de escorregamento pretérito, Formação de processo erosivo, Moradia sujeita a risco de escorregamento, Presença de cicatriz de escorregamento pretérito, Talude de corte com solo exposto



Foto: 1647882965657.jpg ID: 13

Moradia sujeita a risco de escorregamento, Presença de cicatriz de escorregamento pretérito, Talude de corte com solo exposto



IDENTIFICAÇÃO E LOCALIZAÇÃO

**Município:** Igaratá **Nome da área:** IGA/003 **Setor de Risco:** IGA/003/002/ESC/SM/V2  
**Equipe:** Mario Rubens, Mikhael **Latitude:** 7434940 **Longitude:** 381240 **Sirgas 2000/ UTM 23S Data:** 21/03/2022  
**Endereço:** Estrada Bela Vista, Bela Vista **Condições da via/Tipo de pavimentação:** Não pavimentada  
**Condições de acesso:** Livre para ambulância, ônibus e caminhões **Município Fronteira:** Igaratá 100%

CARACTERÍSTICAS DA ÁREA EM ANÁLISE

PAISAGEM

**Vegetação:** Arbustiva, Área desmatada, Área impermeabilizada, Árvores, Bananeiras, Cultivo, Mata, Rasteira, Solo exposto  
**Cobertura superficial:** Colúvio, Estruturas favoráveis/desfavoráveis à estabilidade, Rocha alterada, Saprolito, Solo desenvolvido, Solo pouco desenvolvido

**Perfil predominante das vertentes:**  
**Perfil vertical:** Côncavo  
**Perfil horizontal:** Convergente  
**Inclinação média (°):** 15,83  
**Altura máx. da encosta (m):** 150  
**Declividade da encosta:** Baixa (0° - 30°)  
**Pedologia:** Latossolos

**CLIMA**  
**Pluviosidade média anual (mm):** 1.400  
**Temperat. média anual (°C):** 19  
**Excedente hídrico anual (mm):** 550

**Geologia:** Corpo Granito Morro Azul/Igaratá

**Forma de relevo:** Domínio de morros e serras baixas  
**Estágio de Ocupação:** Consolidada (>80%)

CARACTERÍSTICAS DO SETOR EM ANÁLISE

**Posição na encosta:**  Topo  Base  Talvegue  Ao longo da encosta  Meia-Encosta  
**Declividade da encosta:** Baixa (0° - 30°) **Altura máxima da encosta (m):** 60 **Inclinação média (°):** 20  
**Perfil predominante das vertentes:** **Perfil vertical:** Retilíneo **Perfil horizontal:** Planar

CONDICIONANTES

CONSTRUÇÃO

**Tipo construção (%):**

Alvenaria: 100

Madeira: 0

Outros: 0

Outros descrição:

**Estágio de Ocupação:** Em consolidação (30-80%)

**Densidade ocupação:** Média (30 - 70%)

**Área (m<sup>2</sup>):** 3968,28

**Obs.:**

**Padrão Construtivo:**

Alto - edificações exclusivamente com alvenaria e com estruturação (inclusive vigas e laje)

MATERIAIS

**Material predominante:**

Colúvio. Esp (m):

Aluvião. Esp (m):

Saprolito. Esp (m):

Rocha alterada

Rocha sã

Tálus. Esp (m):

Solo desenvolvido. Esp (m): 10

Solo pouco desenvolvido. Esp (m):

Estruturas favoráveis/desfavoráveis à estabilidade

**Rocha:**

Sedimentos terciários arenosos

Sedimentos terciários argilosos

Granitóide, Gnaiss em Migmatito

Quartzito

Metassedimentar

Outro

Não observado

**Descrição da rocha:**

**Solo:**

Residual  Transportado

**Tipo do material transportado:**

Colúvio  Depósito antrópico  Tálus

**Composição:** Silte argiloso

**Tipo de solo:** Medianamente compactado / Médio

**Saturação do solo:** Solo úmido, sem surgência de água

GEOMETRIA

**Taludes Naturais:**

Altura máxima (m): 10

Inclinação (°): 23

**Taludes de Corte:**

Altura máxima (m): 3

Inclinação (°): 80

**Taludes de Aterro:**

Tipo de talude:

Altura máxima(m):

Inclinação (°):

**Distância predominante da moradia (m):**

ao Topo do talude:

à Base do talude: 1

**Distância predominante da moradia (m):**

ao Topo do talude: 2

à Base do talude: 2

**Distância predominante da moradia (m):**

ao Topo do talude:

à Base do talude:

**Perfil predominante da vertente:** Retilíneo

**Obs. talude natural:**

**Obs. talude de corte:**

**Obs. talude de aterro:**

**Depósito antrópico - material predominante:**

Terra

Lixo

Espessura (m):

Entulho

Outros

Volume (m<sup>3</sup>):

**Descrição:**

Topo

Meia encosta

Base

**Tipo de substrato:**

Talude natural

Talude de aterro

Talude de corte

Talude marginal

**Parede Rochosa:** **Distância predominante da moradia (m):** **Perfil predominante da vertente**  
 Altura máxima (m): ao Topo do talude: **Obs.:**  
 Inclinação (°): à Base do talude:

**ESTRUTURAS**

Estrutura em solo/rocha:  
 Medidas estruturais solo/rocha:  
 Nº de família de juntas:  
 Densidade de juntas (espaçamento):  
 Direção do mergulho estrutura/talude:

**Matacões** Dimensão aproximada (m<sup>2</sup>):  
**Descrição:** **Distribuição espacial:**  
 Angularoso  Disperso  
 Pouco arredondado  Concentrado na base  
 Arredondado  Concentrado na meia encosta  
 Concentrado no topo

**VEGETAÇÃO**

Mata  Rasteira  Área desmatada  Bananeiras  Mata Ciliar  Outra:  
 Árvores  Arbustiva  Solo exposto  Área Impermeabilizada  Cultivo

**Obs.:**

**DRENAGEM E SANEAMENTO**

**Água:**  Concentração de água em superfície (Enxurrada)  Lançamento de águas servidas em superfície  Drenagens naturais  Não observado  
**Coleta de lixo:**  Coletado  Queimado  Enterrado  Não observado  
**Vazamento de tubulação:**  Água  Esgoto  Não há vazamento  Não observado  
**Abastecimento:**  Água encanada  Poço cisterna/cacimba  Mina d'água  Caminhão pipa  Outro:  
**Destino do esgoto:**  Fossa séptica  Fossa rudimentar  Canalizado  Céu aberto  Lançamento irregular  Outro:  
**Sistema de Drenagem Superficial:** Inexistente **Posição mina d'água:**  
**Obs.:**

**EVIDÊNCIAS DE MOVIMENTAÇÃO**

Trincas no terreno. Freq.:  Feições erosivas em talude. Freq.: Baixa  
 Trincas em muros. Freq.:  Muros e paredes embarrigados. Freq.:  
 Trincas na moradia. Freq.:  Árvores, postes, muros inclinados. Freq.:  
 Degraus de abatimento. Freq.:  Cicatrizes de escorregamento. Freq.:  
 Depósitos de corrida. Freq.:  Depósitos de escorregamento. Freq.:  
 Nenhuma  
**Ocorreu escorregamento antes? Não**  
**Volume mobilizado (m<sup>3</sup>):**  
**Alcance a partir da base (m):**  
**Data da ocorrência:**  
**Hora da ocorrência:**  
**Obs.:**

**PROCESSOS DE INSTABILIZAÇÃO**

Ocorrido  Esperado  Não esperado **Obs.:**

**OCORRIDOS**

**Escorregamento:**  Planar raso  Circular/Rotacional  Cunha  Rolamento de blocos  Tombamento de blocos  
 Rastejo  Corridas  Queda de blocos  Desplacamento de blocos  Rolamento de matacão  
**Erosão:**  Laminar  Solapamento  Sulco  Outro tipo:  Ravina  Boçoroca  
**Local da ocorrência do processo:**  Talude natural  Talude de corte  Talude de aterro  Talude marginal  Depósito antrópico em encosta

**ESPERADOS**

**Escorregamento:**  Planar raso  Circular/Rotacional  Cunha  Rolamento de blocos  Tombamento de blocos  
 Rastejo  Corridas  Queda de blocos  Desplacamento de blocos  Rolamento de matacão  
**Erosão:**  Laminar  Sulco  Outro tipo:  
**Local da ocorrência do processo:**  Talude natural  Talude de corte  Talude de aterro  Talude marginal  Depósito antrópico em encosta

**ANÁLISE DE RISCO**

Grau de risco: R2 - Médio Nº de moradias em risco: 10 Nº de moradores em risco: 30  
 Perigo: P2 - Médio Vulnerabilidade: V2 - Moderada  
**Obs.:**

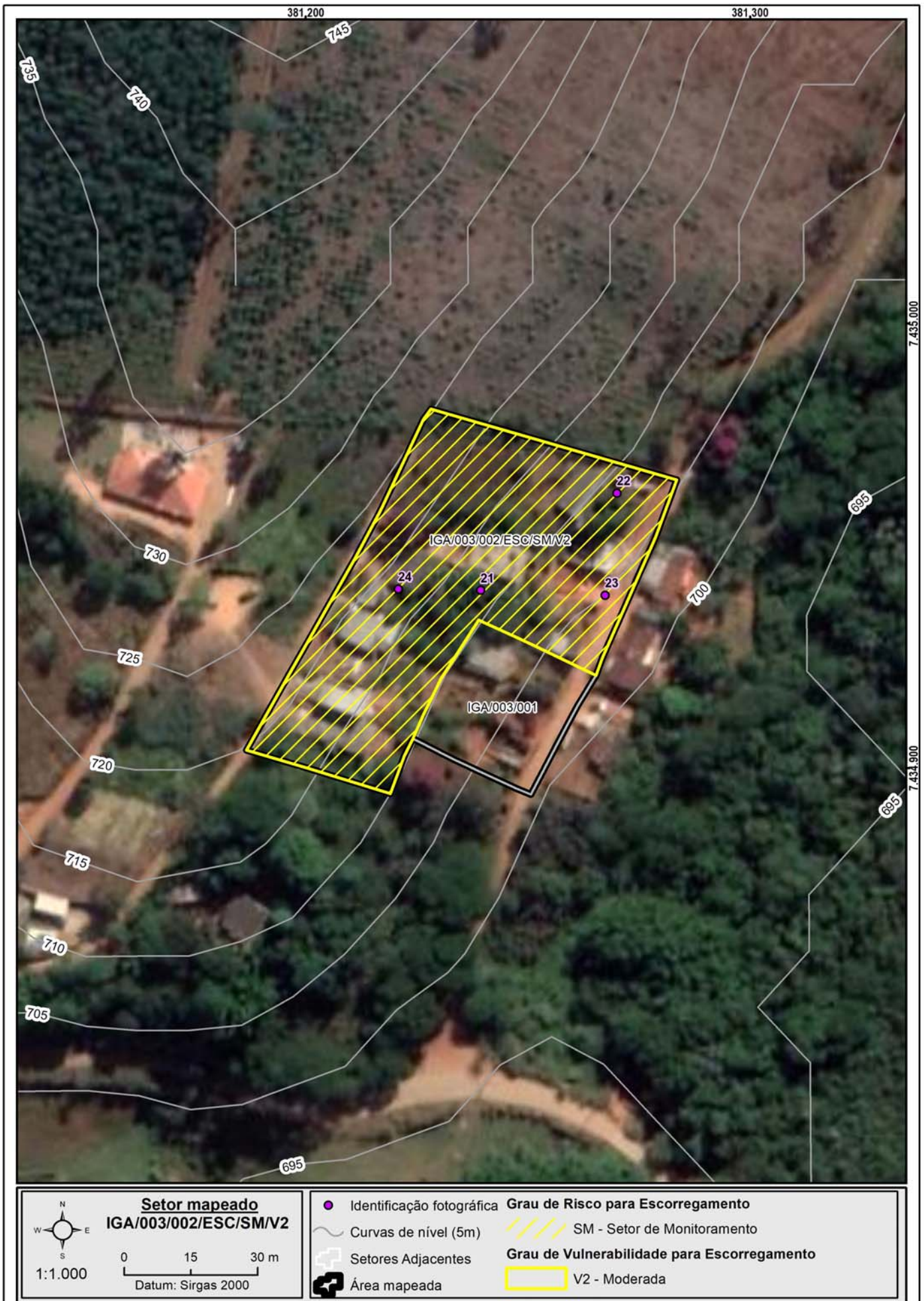

**DOCUMENTAÇÃO FOTOGRÁFICA:**



Foto: 1647883035286.jpg ID: 21  
Visão geral do setor



Foto: 1647883072957.jpg ID: 22  
Talude de corte com solo exposto



Foto: 1647883119932.jpg ID: 23  
Visão geral do setor



Foto: 1647884472514.jpg ID: 24  
Visão geral do setor

**Propostas de intervenções para mitigação em áreas de risco**

Intervenção Tipos de obras propostas	ID Número de Identificação da Intervenção	Serviços Descrição das Características dos serviços a serem executados e finalidades da intervenção	Memória de Cálculo Indicação das composições empregadas, principais quantitativos, informações e observações relevantes	CUSTO (R\$) Valores estimados para a execução da intervenção
Limpeza/ Desbaste/ Acerto de Geometria	L1	Remoção de lixo e entulho (12 pessoas, caminhão basculante e pá carregadeira) - hora	<input type="text"/>	<input type="text"/>
	L2	Remoção de vegetação (12 pessoas, caminhão basculante e pá carregadeira) - hora	<input type="text"/>	<input type="text"/>
	L3	Remoção de material rompido, acerto de geometria do talude (se executado manualmente) - m <sup>3</sup>	<input type="text"/>	<input type="text"/>
	L4	Remocao de material rompido, acerto de geometria do talude (Maquinário) - m <sup>3</sup>	50,00	19.156,00
	L5	Remocao de matacão - m <sup>3</sup>	<input type="text"/>	<input type="text"/>
Plantio	P1	Plantio de vegetação (Árvores e mudas) - unidade	<input type="text"/>	<input type="text"/>
	P2	Plantio de vegetação (Gramínea) m <sup>2</sup>	<input type="text"/>	<input type="text"/>
	P3	Plantio de vegetação (Tela biodegradável) - m <sup>2</sup> <i>Obs: Valores não incluem a manutenção do plantio</i>	<input type="text"/>	<input type="text"/>
Revestimento do Talude -Tela + Concreto Projetado	T1	Execução de revestimento com tela metálica - m <sup>2</sup>	<input type="text"/>	<input type="text"/>
	T2	Execução de revestimento com concreto projetado -m <sup>2</sup>	<input type="text"/>	<input type="text"/>
	T3	Reconstituicao de talude -m <sup>3</sup>	236,00	42.961,00
Sistema de Drenagem Superficial e Subsuperficial	D1	Canaleta de drenagem meia cana- m	801,05	289.003,00
	D2	Caixa de passagem - unidade	24,00	25.473,00
	D3	Escada d'água - m	196,00	489.904,00
	D4	Guia -m	<input type="text"/>	<input type="text"/>
	D5	Sarjeta - m	<input type="text"/>	<input type="text"/>
	D6	Rede de esgoto - m	<input type="text"/>	<input type="text"/>
	D7	Dreno Horizontal Profundo (5m) - uni	<input type="text"/>	<input type="text"/>
	D8	Galeria de água pluvial Subterrânea-m	<input type="text"/>	<input type="text"/>
	D9	Trincheira Drenante - m <sup>3</sup>	<input type="text"/>	<input type="text"/>
	D10	Pavimentação de rua - m <sup>2</sup>	<input type="text"/>	<input type="text"/>
	D11	Bueiro - unidade	<input type="text"/>	<input type="text"/>
Canalização de Córrego	C1	Gabião Caixa- m <sup>3</sup> Altura:      Largura:	<input type="text"/>	<input type="text"/>
	C2	Gabiao - Colchao - m <sup>3</sup>	<input type="text"/>	<input type="text"/>
Estrutura de Contenção	E1	Muros de arrimo - m <sup>2</sup>	<input type="text"/>	<input type="text"/>
	E2	Muro Atirantado - m <sup>2</sup>	<input type="text"/>	<input type="text"/>
	E3	Solo Grampeado - m <sup>2</sup>	<input type="text"/>	<input type="text"/>
	E4	Muro de Espera - m <sup>2</sup>	<input type="text"/>	<input type="text"/>
Construção de Novas Moradias	N1	Construção de novas moradias - unidade	<input type="text"/>	<input type="text"/>
Desmonte de Estruturas ou Moradias	N2	Desmonte de estruturas e/ou moradias - m <sup>2</sup>	<input type="text"/>	<input type="text"/>
Manutenção e Reparo	R1	Manutenção do plantio por 1 ano (Vegetação) - m <sup>2</sup>	<input type="text"/>	<input type="text"/>
	R2	Manutenção e reparo de obras e equipamentos públicos (escadarias, acessos e pavimentos) - m <sup>2</sup>	<input type="text"/>	<input type="text"/>
<b>Valor Total de Medidas de Intervenção:</b>			<b>866.497,00</b>	
<b>Investigação e Elaboração de Projeto Básico:</b>			<b>43.324,85</b>	
<b>Valor Total Estimado das Medidas de Intervenção + Investigação e Elaboração de Projeto Básico:</b>			<b>909.821,85</b>	

*OBS: Valores meramente indicativos*

Obras:



As concepções da tipologia de obras e sua distribuição em cada área devem obrigatoriamente ser validados em estudo de projeto básico ou executivo, antes de qualquer tipo de uso, exceto o de estimativa dos custos de obras.

Área mapeada: IGA/003

- Caixa de passagem
- + Escada d'água
- ▨ Reconstituição de talude
- ⊞ Área Mapeada
- Canaleta de drenagem

**IDENTIFICAÇÃO E LOCALIZAÇÃO**

**Município:** Igaratá **Nome da área:** IGA/004 **Setor de Risco:** IGA/004/001/ESC/SM/V2  
**Equipe:** Mario Rubens, Mikhael **Latitude:** 7431892 **Longitude:** 382032 **Sirgas 2000/ UTM 23S Data:** 21/03/2022  
**Endereço:** Rua Jaci Rocha, Bosque do Jaguarí **Condições da via/Tipo de pavimentação:** Não pavimentada  
**Condições de acesso:** Livre para ambulância, ônibus e caminhões **Município Fronteira:** Igaratá 100%

**CARACTERÍSTICAS DA ÁREA EM ANÁLISE**
**PAISAGEM**

**Vegetação:** Arbustiva, Área impermeabilizada, Árvores, Bananeiras, Mata, Rasteira, Solo exposto

**Cobertura superficial:** Colúvio, Saprolito, Solo desenvolvido, Solo pouco desenvolvido

**Geologia:** Complexo Embu, unidade paragnáissica

**Perfil predominante das vertentes:**

**Perfil vertical:** Convexo

**Perfil horizontal:** Divergente

**Inclinação média (°):** 15,19

**Altura máx. da encosta (m):** 125

**Declividade da encosta:** Baixa (0° - 30°)

**Pedologia:** Área Urbana

**Forma de relevo:** Domínio de colinas dissecadas e morros baixos

**Estágio de Ocupação:** Em consolidação (30-80%)

**CLIMA**

**Pluviosidade média anual (mm):** 1.400

**Temperat. média anual (°C):** 19

**Excedente hídrico anual (mm):** 500

**CARACTERÍSTICAS DO SETOR EM ANÁLISE**

**Posição na encosta:**  Topo  Base  Talvegue  Ao longo da encosta  Meia-Encosta

**Declividade da encosta:** Baixa (0° - 30°)

**Altura máxima da encosta (m):** 80

**Inclinação média (°):** 17

**Perfil predominante das vertentes:**

**Perfil vertical:** Retilíneo

**Perfil horizontal:** Divergente

**CONDICIONANTES**
**CONSTRUÇÃO**

**Tipo construção (%):**

Alvenaria: 100

Madeira: 0

Outros: 0

Outros descrição:

**Estágio de Ocupação:** Em consolidação (30-80%)

**Densidade ocupação:** Média (30 - 70%)

**Área (m²):** 23065,66

**Obs.:**

**Padrão Construtivo:**

Alto - edificações exclusivamente com alvenaria e com estruturação (inclusive vigas e laje)

**MATERIAIS**

**Material predominante:**

Colúvio. Esp (m):

Aluvião. Esp (m):

Saprolito. Esp (m):

Rocha alterada

Rocha sã

Tálus. Esp (m):

Solo desenvolvido. Esp (m): 6

Solo pouco desenvolvido. Esp (m):

Estruturas favoráveis/desfavoráveis à estabilidade

**Rocha:**

Sedimentos terciários arenosos

Sedimentos terciários argilosos

Granitóide, Gnaiss em Migmatito

Quartzito

Metassedimentar

Outro

Não observado

**Descrição da rocha:**

**Solo:**

Residual  Transportado

**Tipo do material transportado:**

Colúvio  Depósito antrópico  Tálus

**Composição:** Silte argiloso

**Tipo de solo:** Medianamente compactado / Médio

**Saturação do solo:** Solo úmido, sem surgência de água

**GEOMETRIA**

**Taludes Naturais:**

Altura máxima (m):

Inclinação (°):

**Taludes de Corte:**

Altura máxima (m): 3

Inclinação (°): 80

**Taludes de Aterro:**

Tipo de talude:

Altura máxima(m):

Inclinação (°):

**Distância predominante da moradia (m):**

ao Topo do talude:

à Base do talude:

**Distância predominante da moradia (m):**

ao Topo do talude: 2

à Base do talude: 1

**Distância predominante da moradia (m):**

ao Topo do talude:

à Base do talude:

**Perfil predominante da vertente:**

**Obs. talude natural:**

**Obs. talude de corte:**

**Obs. talude de aterro:**

**Obs. talude de aterro:**

**Depósito antrópico - material predominante:**

Terra

Lixo

Espessura (m):

Entulho

Outros

Volume (m³):

**Descrição:**

**Posição sobre o substrato:**  
 Topo  Meia encosta  
 Base

**Tipo de substrato:**

Talude natural

Talude de aterro

Talude de corte

Talude marginal

**Parede Rochosa:** **Distância predominante da moradia (m):** **Perfil predominante da vertente**  
 Altura máxima (m): ao Topo do talude: **Obs.:**  
 Inclinação (°): à Base do talude:

**ESTRUTURAS**

Estrutura em solo/rocha:  
 Medidas estruturais solo/rocha:  
 Nº de família de juntas:  
 Densidade de juntas (espaçamento):  
 Direção do mergulho estrutura/talude:

**Matacões** Dimensão aproximada (m<sup>2</sup>):  
**Descrição:** **Distribuição espacial:**  
 Angularoso  Disperso  
 Pouco arredondado  Concentrado na base  
 Arredondado  Concentrado na meia encosta  
 Concentrado no topo

**VEGETAÇÃO**

Mata  Rasteira  Área desmatada  Bananeiras  Mata Ciliar  Outra:  
 Árvores  Arbustiva  Solo exposto  Área Impermeabilizada  Cultivo

**Obs.:**

**DRENAGEM E SANEAMENTO**

**Água:**  Concentração de água em superfície (Enxurrada)  Lançamento de águas servidas em superfície  Drenagens naturais  Não observado  
**Coleta de lixo:**  Coletado  Queimado  Enterrado  Não observado  
**Vazamento de tubulação:**  Água  Esgoto  Não há vazamento  Não observado  
**Abastecimento:**  Água encanada  Poço cisterna/cacimba  Mina d'água  Caminhão pipa  Outro:  
**Destino do esgoto:**  Fossa séptica  Fossa rudimentar  Canalizado  Céu aberto  Lançamento irregular  Outro:  
**Sistema de Drenagem Superficial:** Inexistente **Posição mina d'água:**  
**Obs.:**

**EVIDÊNCIAS DE MOVIMENTAÇÃO**

Trincas no terreno. Freq.:  Feições erosivas em talude. Freq.: Baixa  
 Trincas em muros. Freq.:  Muros e paredes embarrigados. Freq.:  
 Trincas na moradia. Freq.:  Árvores, postes, muros inclinados. Freq.:  
 Degraus de abatimento. Freq.:  Cicatrizes de escorregamento. Freq.:  
 Depósitos de corrida. Freq.:  Depósitos de escorregamento. Freq.:  
 Nenhuma  
**Ocorreu escorregamento antes? Não**  
**Volume mobilizado (m<sup>3</sup>):**  
**Alcance a partir da base (m):**  
**Data da ocorrência:**  
**Hora da ocorrência:**  
**Obs.:**

**PROCESSOS DE INSTABILIZAÇÃO**

Ocorrido  Esperado  Não esperado **Obs.:**

**OCORRIDOS**

**Escorregamento:**  Planar raso  Circular/Rotacional  Cunha  Rolamento de blocos  Tombamento de blocos  
 Rastejo  Corridas  Queda de blocos  Desplacamento de blocos  Rolamento de matacão  
**Erosão:**  Laminar  Solapamento  Sulco  Outro tipo:  Ravina  Boçoroca  
**Local da ocorrência do processo:**  Talude natural  Talude de corte  Talude de aterro  Talude marginal  Depósito antrópico em encosta

**ESPERADOS**

**Escorregamento:**  Planar raso  Circular/Rotacional  Cunha  Rolamento de blocos  Tombamento de blocos  
 Rastejo  Corridas  Queda de blocos  Desplacamento de blocos  Rolamento de matacão  
**Erosão:**  Laminar  Sulco  Outro tipo:  
**Local da ocorrência do processo:**  Talude natural  Talude de corte  Talude de aterro  Talude marginal  Depósito antrópico em encosta

**ANÁLISE DE RISCO**

Grau de risco: R2 - Médio Nº de moradias em risco: 16 Nº de moradores em risco: 48  
 Perigo: P2 - Médio Vulnerabilidade: V2 - Moderada  
**Obs.:**





**DOCUMENTAÇÃO FOTOGRÁFICA:**



Foto: 1647870974651.jpg ID: 11  
Visão geral do setor



Foto: 1647871191500.jpg ID: 12  
Visão geral do setor



Foto: 1647871507273.jpg ID: 13  
Visão geral do setor, Presença de árvore inclinada

IDENTIFICAÇÃO E LOCALIZAÇÃO

**Município:** Igaratá **Nome da área:** IGA/005 **Setor de Risco:** IGA/005/001/ESC/SM/V2  
**Equipe:** Mario Rubens, Mikhael **Latitude:** 7436588 **Longitude:** 386408 **Sirgas 2000/ UTM 23S Data:** 21/03/2022  
**Endereço:** Estrada Rio do Peixe, Parque Alpina **Condições da via/Tipo de pavimentação:** Não pavimentada  
**Condições de acesso:** Livre para ambulância, ônibus e caminhões **Município Fronteira:** Igaratá 100%

CARACTERÍSTICAS DA ÁREA EM ANÁLISE

PAISAGEM

**Vegetação:** Arbustiva, Área impermeabilizada, Árvores, Bananeiras, Mata, Rasteira, Solo exposto  
**Cobertura superficial:** Estruturas favoráveis/desfavoráveis à estabilidade, Rocha alterada, Saprolito, Solo desenvolvido, Solo pouco desenvolvido

**Geologia:** Complexo Embu, unidade paragnáissica

Perfil predominante das vertentes:

**Perfil vertical:** Côncavo

**Perfil horizontal:** Planar

**Inclinação média (°):** 17,16

**Altura máx. da encosta (m):** 80

**Declividade da encosta:** Baixa (0° - 30°)

**Pedologia:** Argissolos

**Forma de relevo:** Domínio de colinas dissecadas e morros baixos

**Estágio de Ocupação:** Em consolidação (30-80%)

CLIMA

**Pluviosidade média anual (mm):** 1.350

**Temperat. média anual (°C):** 19

**Excedente hídrico anual (mm):** 500

CARACTERÍSTICAS DO SETOR EM ANÁLISE

**Posição na encosta:**  Topo  Base  Talvegue  Ao longo da encosta  Meia-Encosta  
**Declividade da encosta:** Baixa (0° - 30°) **Altura máxima da encosta (m):** 30 **Inclinação média (°):** 18  
**Perfil predominante das vertentes:** **Perfil vertical:** Convexo **Perfil horizontal:** Divergente

CONDICIONANTES

CONSTRUÇÃO

**Tipo construção (%):**

Alvenaria: 100

Madeira: 0

Outros: 0

Outros descrição:

**Estágio de Ocupação:** Em consolidação (30-80%)

**Densidade ocupação:** Alta (> 70%)

**Área (m²):** 22259,7

**Obs.:**

Padrão Construtivo:

Alto - edificações exclusivamente com alvenaria e com estruturação (inclusive vigas e laje)

MATERIAIS

Material predominante:

Colúvio. Esp (m):

Aluvião. Esp (m):

Saprolito. Esp (m):

Rocha alterada

Rocha sã

Tálus. Esp (m):

Solo desenvolvido. Esp (m): 2

Solo pouco desenvolvido. Esp (m): 6

Estruturas favoráveis/desfavoráveis à estabilidade

Rocha:

Sedimentos terciários arenosos

Sedimentos terciários argilosos

Granitóide, Gnaiss em Migmatito

Quartzito

Metassedimentar

Outro

Não observado

**Descrição da rocha:**

Solo:

Residual  Transportado

**Tipo do material transportado:**

Colúvio  Depósito antrópico  Tálus

**Composição:** Silte argiloso

**Tipo de solo:** Medianamente compactado / Médio

**Saturação do solo:** Solo úmido, sem surgência de água

GEOMETRIA

**Taludes Naturais:**

Altura máxima (m): 10

Inclinação (°): 20

**Taludes de Corte:**

Altura máxima (m):

Inclinação (°):

**Taludes de Aterro:**

Tipo de talude:

Altura máxima(m):

Inclinação (°):

**Distância predominante da moradia (m):**

ao Topo do talude: 1

à Base do talude:

**Distância predominante da moradia (m):**

ao Topo do talude:

à Base do talude:

**Distância predominante da moradia (m):**

ao Topo do talude:

à Base do talude:

**Perfil predominante da vertente:** Convexo

**Obs. talude natural:**

**Obs. talude de corte:**

**Obs. talude de aterro:**

Depósito antrópico - material predominante:

Terra

Lixo

Espessura (m):

Entulho

Outros

Volume (m³):

**Descrição:**

**Posição sobre o substrato:**

Topo

Meia encosta

Base

**Tipo de substrato:**

Talude natural

Talude de aterro

Talude de corte

Talude marginal

**Parede Rochosa:** **Distância predominante da moradia (m):** **Perfil predominante da vertente**  
 Altura máxima (m): ao Topo do talude: **Obs.:**  
 Inclinação (°): à Base do talude:

**ESTRUTURAS**

Estrutura em solo/rocha:  
 Medidas estruturais solo/rocha:  
 Nº de família de juntas:  
 Densidade de juntas (espaçamento):  
 Direção do mergulho estrutura/talude:

**Matacões** Dimensão aproximada (m<sup>2</sup>):

**Descrição:**

- Angularoso  
 Pouco arredondado  
 Arredondado

**Distribuição espacial:**

- Disperso  
 Concentrado na base  
 Concentrado na meia encosta  
 Concentrado no topo

**VEGETAÇÃO**

- Mata  Rasteira  Área desmatada  Bananeiras  Mata Ciliar  Outra:  
 Árvores  Arbustiva  Solo exposto  Área Impermeabilizada  Cultivo

**Obs.:**

**DRENAGEM E SANEAMENTO**

**Água:**

- Concentração de água em superfície (Enxurrada)  
 Lançamento de águas servidas em superfície  
 Drenagens naturais  
 Não observado

**Coleta de lixo:**

- Coletado  
 Queimado  
 Enterrado  
 Não observado

**Vazamento de tubulação:**

- Água  
 Esgoto  
 Não há vazamento  
 Não observado

**Abastecimento:**

- Água encanada  
 Poço cisterna/cacimba  
 Mina d'água  
 Caminhão pipa  
 Outro:

**Destino do esgoto:**

- Fossa séptica  
 Fossa rudimentar  
 Canalizado  
 Céu aberto  
 Lançamento irregular  
 Outro:

**Sistema de Drenagem Superficial:** Inexistente

**Posição mina d'água:**

**Obs.:**

**EVIDÊNCIAS DE MOVIMENTAÇÃO**

- Trincas no terreno. Freq.:  Feições erosivas em talude. Freq.:  
 Trincas em muros. Freq.:  Muros e paredes embarrigados. Freq.:  
 Trincas na moradia. Freq.:  Árvores, postes, muros inclinados. Freq.:  
 Degraus de abatimento. Freq.:  Cicatrizes de escorregamento. Freq.:  
 Depósitos de corrida. Freq.:  Depósitos de escorregamento. Freq.:  
 Nenhuma

**Ocorreu**

**escorregamento antes? Não**

**Volume mobilizado (m<sup>3</sup>):**

**Alcance a partir da base (m):**

**Data da ocorrência:**

**Hora da ocorrência:**

**Obs.:**

**PROCESSOS DE INSTABILIZAÇÃO**

- Ocorrido  Esperado  Não esperado **Obs.:**

**OCORRIDOS**

**Escorregamento:**

- Planar raso  Rastejo  
 Circular/Rotacional  Corridas  
 Cunha  Queda de blocos  
 Rolamento de blocos  Desplacamento de blocos  
 Tombamento de blocos  Rolamento de matacão

**Erosão:**

- Laminar  Solapamento  
 Sulco  Outro tipo:  
 Ravina  
 Boçoroca

**Local da ocorrência do processo:**

- Talude natural  
 Talude de corte  
 Talude de aterro  
 Talude marginal  
 Depósito antrópico em encosta

**ESPERADOS**

**Escorregamento:**

- Planar raso  Rastejo  
 Circular/Rotacional  Corridas  
 Cunha  Queda de blocos  
 Rolamento de blocos  Desplacamento de blocos  
 Tombamento de blocos  Rolamento de matacão

**Erosão:**

- Laminar  
 Sulco  
 Outro tipo:

**Local da ocorrência do processo:**

- Talude natural  
 Talude de corte  
 Talude de aterro  
 Talude marginal  
 Depósito antrópico em encosta

**ANÁLISE DE RISCO**

Grau de risco: R1 - Muito Baixo e Baixo

Nº de moradias em risco: 10

Nº de moradores em risco: 30

Perigo: P1 - Muito Baixo e Baixo

Vulnerabilidade: V2 - Moderada

**Obs.:**

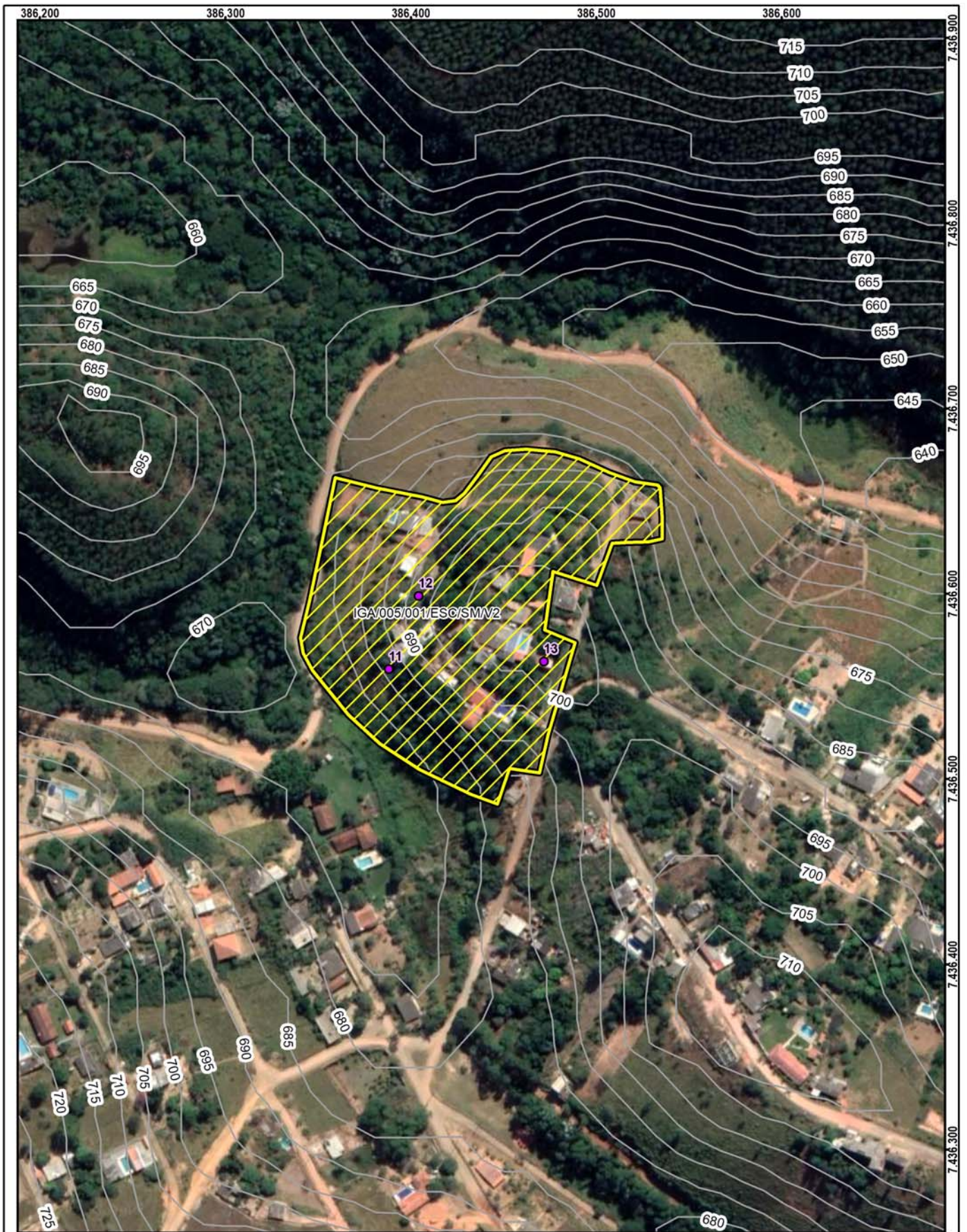

**Setor mapeado**  
IGA/005/001/ESC/SM/V2

1:2.500

Datum: Sirgas 2000

<ul style="list-style-type: none"> <li> Identificação fotográfica</li> <li> Curvas de nível (5m)</li> <li> Área mapeada</li> </ul>	<p><b>Grau de Risco para Escorregamento</b></p> <ul style="list-style-type: none"> <li> SM - Setor de Monitoramento</li> </ul> <p><b>Grau de Vulnerabilidade para Escorregamento</b></p> <ul style="list-style-type: none"> <li> V2 - Moderada</li> </ul>
--	---

**DOCUMENTAÇÃO FOTOGRÁFICA:**



Foto: 1647887795515.jpg ID: 11

Visão geral do setor



Foto: 1647888154463.jpg ID: 12

Visão geral do setor



Foto: 1647888804265.jpg ID: 13

Visão geral do setor

IDENTIFICAÇÃO E LOCALIZAÇÃO

**Município:** Igaratá **Nome da área:** IGA/006 **Setor de Risco:** IGA/006/001/ESC/SM/V3  
**Equipe:** Mario Rubens, Mikhael **Latitude:** 7433153 **Longitude:** 382073 **Sirgas 2000/ UTM 23S Data:** 18/03/2022  
**Endereço:** Rua José Alves Filho, Centro **Condições da via/Tipo de pavimentação:** Pavimentada  
**Condições de acesso:** Livre para ambulância, ônibus e caminhões/ Asfalto **Município Fronteira:** Igaratá 100%

CARACTERÍSTICAS DA ÁREA EM ANÁLISE

PAISAGEM

**Vegetação:** Arbustiva, Área impermeabilizada, Árvores, Bananeiras, Mata, Rasteira, Solo exposto  
**Cobertura superficial:** Estruturas favoráveis/desfavoráveis à estabilidade, Rocha alterada, Saprolito, Solo desenvolvido, Solo pouco desenvolvido

**Perfil predominante das vertentes:**

**Perfil vertical:** Côncavo

**Perfil horizontal:** Divergente

**Inclinação média (°):** 18,36

**Altura máx. da encosta (m):** 120

**Declividade da encosta:** Baixa (0° - 30°)

**Pedologia:** Área Urbana

**Forma de relevo:** Domínio de morros e serras baixas

**Estágio de Ocupação:** Em consolidação (30-80%)

CLIMA

**Pluviosidade média anual (mm):** 1.400

**Temperat. média anual (°C):** 19

**Excedente hídrico anual (mm):** 500

**Geologia:** Corpo Granito Morro Azul/Igaratá

CARACTERÍSTICAS DO SETOR EM ANÁLISE

**Posição na encosta:**  Topo  Base  Talvegue  Ao longo da encosta  Meia-Encosta  
**Declividade da encosta:** Baixa (0° - 30°) **Altura máxima da encosta (m):** 95 **Inclinação média (°):** 20  
**Perfil predominante das vertentes:** **Perfil vertical:** Retilíneo **Perfil horizontal:** Convergente

CONDICIONANTES

CONSTRUÇÃO

**Tipo construção (%):**

Alvenaria: 100

Madeira: 0

Outros: 0

Outros descrição:

**Estágio de Ocupação:** Consolidada (>80%)

**Densidade ocupação:** Alta (> 70%)

**Área (m²):** 163180,9

**Obs.:**

**Padrão Construtivo:**

Alto - edificações exclusivamente com alvenaria e com estruturação (inclusive vigas e laje)

MATERIAIS

**Material predominante:**

Colúvio. Esp (m):

Aluvião. Esp (m):

Saprolito. Esp (m):

Rocha alterada

Rocha sã

Tálus. Esp (m):

Solo desenvolvido. Esp (m): 5

Solo pouco desenvolvido. Esp (m): 5

Estruturas favoráveis/desfavoráveis à estabilidade

**Rocha:**

Sedimentos terciários arenosos

Sedimentos terciários argilosos

Granitóide, Gnaiss em Migmatito

Quartzito

Metassedimentar

Outro

Não observado

**Descrição da rocha:**

**Solo:**

Residual  Transportado

**Tipo do material transportado:**

Colúvio  Depósito antrópico  Tálus

**Composição:** Silte argiloso

**Tipo de solo:** Medianamente compactado / Médio

**Saturação do solo:** Solo úmido, sem surgência de água

GEOMETRIA

**Taludes Naturais:**

Altura máxima (m): 20

Inclinação (°): 20

**Taludes de Corte:**

Altura máxima (m): 8

Inclinação (°): 80

**Taludes de Aterro:**

Tipo de talude:

Altura máxima(m):

Inclinação (°):

**Distância predominante da moradia (m):**

ao Topo do talude: 1

à Base do talude: 1

**Distância predominante da moradia (m):**

ao Topo do talude: 1

à Base do talude: 1

**Distância predominante da moradia (m):**

ao Topo do talude:

à Base do talude:

**Perfil predominante da vertente:** Convexo-Côncavo

**Obs. talude natural:**

**Obs. talude de corte:**

**Obs. talude de aterro:**

**Depósito antrópico - material predominante:**

Terra

Lixo

Espessura (m):

Entulho

Outros

Volume (m³):

**Descrição:**

**Posição sobre o substrato:**

Topo

Meia encosta

Base

**Tipo de substrato:**

Talude natural

Talude de aterro

Talude de corte

Talude marginal

**Parede Rochosa:** **Distância predominante da moradia (m):** **Perfil predominante da vertente**  
 Altura máxima (m): ao Topo do talude: **Obs.:**  
 Inclinação (°): à Base do talude:

**ESTRUTURAS**

Estrutura em solo/rocha:  
 Medidas estruturais solo/rocha:  
 Nº de família de juntas:  
 Densidade de juntas (espaçamento):  
 Direção do mergulho estrutura/talude:

**Matacões** Dimensão aproximada (m<sup>2</sup>):  
**Descrição:** **Distribuição espacial:**  
 Angularoso  Disperso  
 Pouco arredondado  Concentrado na base  
 Arredondado  Concentrado na meia encosta  
 Concentrado no topo

**VEGETAÇÃO**

Mata  Rasteira  Área desmatada  Bananeiras  Mata Ciliar  Outra:  
 Árvores  Arbustiva  Solo exposto  Área Impermeabilizada  Cultivo

**Obs.:**

**DRENAGEM E SANEAMENTO**

**Água:**  Concentração de água em superfície (Enxurrada)  Lançamento de águas servidas em superfície  Drenagens naturais  Não observado  
**Coleta de lixo:**  Coletado  Queimado  Enterrado  Não observado  
**Vazamento de tubulação:**  Água  Esgoto  Não há vazamento  Não observado  
**Abastecimento:**  Água encanada  Poço cisterna/cacimba  Mina d'água  Caminhão pipa  Outro:  
**Destino do esgoto:**  Fossa séptica  Fossa rudimentar  Canalizado  Céu aberto  Lançamento irregular  Outro:  
**Sistema de Drenagem Superficial:** Precário **Posição mina d'água:**  
**Obs.:**

**EVIDÊNCIAS DE MOVIMENTAÇÃO**

Trincas no terreno. Freq.:  Feições erosivas em talude. Freq.: Média  
 Trincas em muros. Freq.:  Muros e paredes embarrigados. Freq.:  
 Trincas na moradia. Freq.:  Árvores, postes, muros inclinados. Freq.:  
 Degraus de abatimento. Freq.:  Cicatrizes de escorregamento. Freq.:  
 Depósitos de corrida. Freq.:  Depósitos de escorregamento. Freq.:  
 Nenhuma  
**Ocorreu escorregamento antes? Não**  
**Volume mobilizado (m<sup>3</sup>):**  
**Alcance a partir da base (m):**  
**Data da ocorrência:**  
**Hora da ocorrência:**  
**Obs.:**

**PROCESSOS DE INSTABILIZAÇÃO**

**Ocorrido**  **Esperado**  **Não esperado** **Obs.:**

**OCORRIDOS**

**Escorregamento:**  Planar raso  Rastejo  Circular/Rotacional  Corridas  Cunha  Queda de blocos  Rolamento de blocos  Desplacamento de blocos  Tombamento de blocos  Rolamento de matacão  
**Erosão:**  Laminar  Solapamento  Sulco  Outro tipo:  Ravina  Boçoroca  
**Local da ocorrência do processo:**  Talude natural  Talude de corte  Talude de aterro  Talude marginal  Depósito antrópico em encosta

**ESPERADOS**

**Escorregamento:**  Planar raso  Rastejo  Circular/Rotacional  Corridas  Cunha  Queda de blocos  Rolamento de blocos  Desplacamento de blocos  Tombamento de blocos  Rolamento de matacão  
**Erosão:**  Laminar  Solapamento  Sulco  Outro tipo:  
**Local da ocorrência do processo:**  Talude natural  Talude de corte  Talude de aterro  Talude marginal  Depósito antrópico em encosta

**ANÁLISE DE RISCO**

Grau de risco: R2 - Médio Nº de moradias em risco: 275 Nº de moradores em risco: 825  
 Perigo: P2 - Médio Vulnerabilidade: V3 - Alta  
**Obs.:**



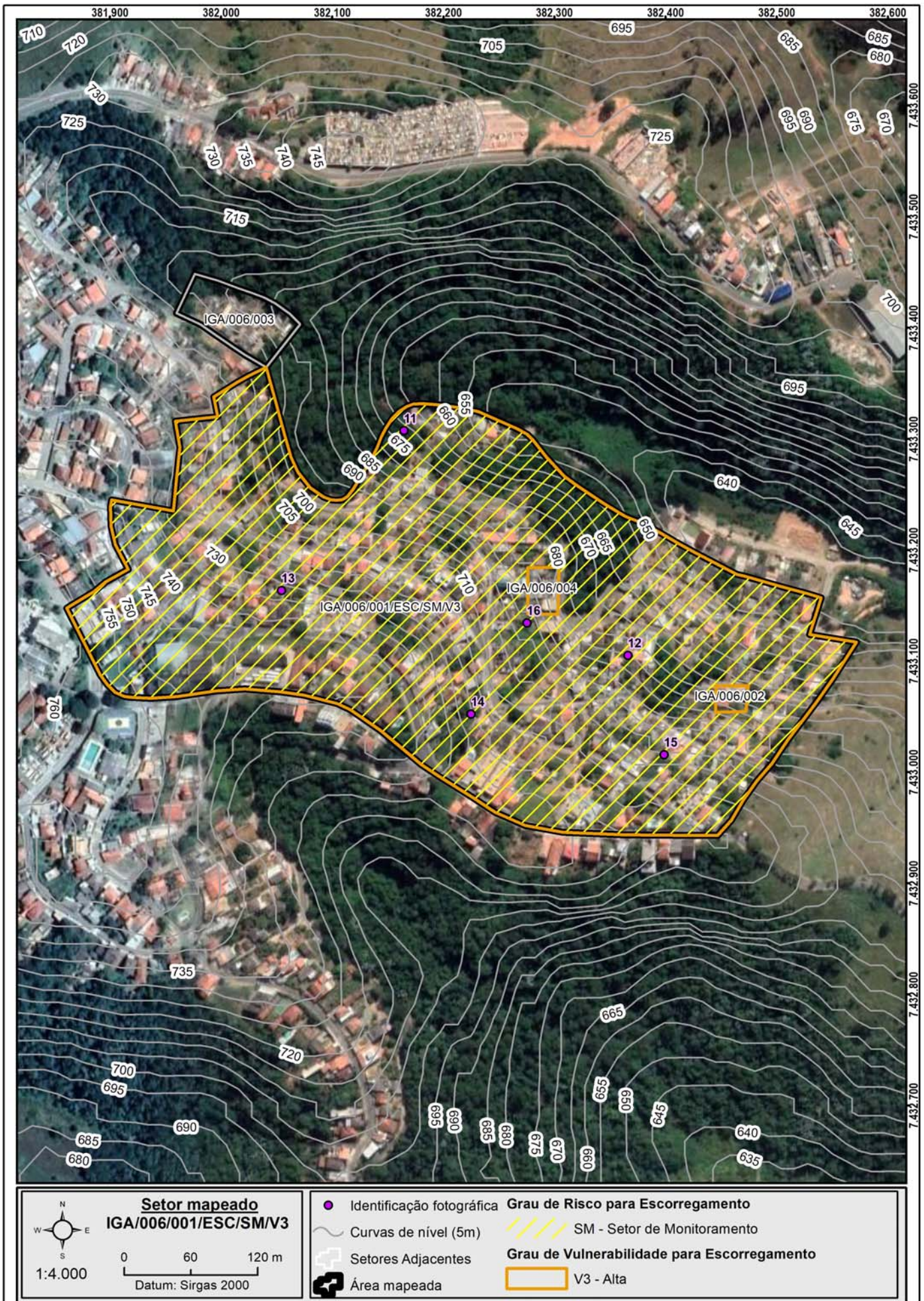

**DOCUMENTAÇÃO FOTOGRÁFICA:**



Foto: 1647611161155.jpg ID: 11  
Visão geral do setor



Foto: 1647613282294.jpg ID: 12  
Visão geral do setor



Foto: 1647616734187.jpg ID: 13  
Visão geral do setor



Foto: 1647617953596.jpg ID: 14  
Visão geral do setor



Foto: 1647618290579.jpg ID: 15  
Visão geral do setor, Talude de corte com solo exposto



Foto: 1647618363809.jpg ID: 16

Visão geral do setor, Presença de árvore inclinada

IDENTIFICAÇÃO E LOCALIZAÇÃO

**Município:** Igaratá **Nome da área:** IGA/006 **Setor de Risco:** IGA/006/002/ESC/R3/V1  
**Equipe:** Mario Rubens, Mikhael **Latitude:** 7433066 **Longitude:** 382459 **Sirgas 2000/ UTM 23S Data:** 18/03/2022  
**Endereço:** Rua Ari Ramos Arantes, Centro **Condições da via/Tipo de pavimentação:** Pavimentada  
**Condições de acesso:** Livre para ambulância, ônibus e caminhões/ Asfalto **Município Fronteira:** Igaratá 100%

CARACTERÍSTICAS DA ÁREA EM ANÁLISE

PAISAGEM

**Vegetação:** Arbustiva, Área impermeabilizada, Árvores, Bananeiras, Mata, Rasteira, Solo exposto  
**Cobertura superficial:** Estruturas favoráveis/desfavoráveis à estabilidade, Rocha alterada, Saprolito, Solo desenvolvido, Solo pouco desenvolvido

**Perfil predominante das vertentes:**

**Perfil vertical:** Côncavo

**Perfil horizontal:** Divergente

**Inclinação média (°):** 18,36

**Altura máx. da encosta (m):** 120

**Declividade da encosta:** Baixa (0° - 30°)

**Pedologia:** Área Urbana

**Forma de relevo:** Domínio de morros e serras baixas

**Estágio de Ocupação:** Em consolidação (30-80%)

CLIMA

**Pluviosidade média anual (mm):** 1.400

**Temperat. média anual (°C):** 19

**Excedente hídrico anual (mm):** 500

**Geologia:** Corpo Granito Morro Azul/Igaratá

CARACTERÍSTICAS DO SETOR EM ANÁLISE

**Posição na encosta:**  Topo  Base  Talvegue  Ao longo da encosta  Meia-Encosta  
**Declividade da encosta:** Baixa (0° - 30°) **Altura máxima da encosta (m):** 95 **Inclinação média (°):** 20  
**Perfil predominante das vertentes:** **Perfil vertical:** Retilíneo **Perfil horizontal:** Convergente

CONDICIONANTES

CONSTRUÇÃO

**Tipo construção (%):**

Alvenaria: 100

Madeira: 0

Outros: 0

Outros descrição:

**Estágio de Ocupação:** Consolidada (>80%)

**Densidade ocupação:** Alta (> 70%)

**Área (m²):** 657,66

**Obs.:**

**Padrão Construtivo:**

Alto - edificações exclusivamente com alvenaria e com estruturação (inclusive vigas e laje)

MATERIAIS

**Material predominante:**

Colúvio. Esp (m):

Aluvião. Esp (m):

Saprolito. Esp (m):

Rocha alterada

Rocha sã

Tálus. Esp (m):

Solo desenvolvido. Esp (m): 5

Solo pouco desenvolvido. Esp (m): 5

Estruturas favoráveis/desfavoráveis à estabilidade

**Rocha:**

Sedimentos terciários arenosos

Sedimentos terciários argilosos

Granitóide, Gnaiss em Migmatito

Quartzito

Metassedimentar

Outro

Não observado

**Descrição da rocha:**

**Solo:**

Residual  Transportado

**Tipo do material transportado:**

Colúvio  Depósito antrópico  Tálus

**Composição:** Silte argiloso

**Tipo de solo:** Medianamente compactado / Médio

**Saturação do solo:** Solo úmido, sem surgência de água

GEOMETRIA

**Taludes Naturais:**

Altura máxima (m):

Inclinação (°):

**Taludes de Corte:**

Altura máxima (m): 5

Inclinação (°): 70

**Taludes de Aterro:**

Tipo de talude:

Altura máxima(m):

Inclinação (°):

**Distância predominante da moradia (m):**

ao Topo do talude:

à Base do talude:

**Distância predominante da moradia (m):**

ao Topo do talude:

à Base do talude: 0,5

**Distância predominante da moradia (m):**

ao Topo do talude:

à Base do talude:

**Perfil predominante da vertente:**

**Obs. talude natural:**

**Obs. talude de corte:**

**Obs. talude de aterro:**

**Depósito antrópico - material predominante:**

Terra

Lixo

Espessura (m):

Entulho

Outros

Volume (m³):

**Descrição:**

**Posição sobre o substrato:**

Topo

Meia encosta

Base

**Tipo de substrato:**

Talude natural

Talude de aterro

Talude de corte

Talude marginal

**Parede Rochosa:** **Distância predominante da moradia (m):** **Perfil predominante da vertente**  
 Altura máxima (m): ao Topo do talude: **Obs.:**  
 Inclinação (°): à Base do talude:

**ESTRUTURAS**

Estrutura em solo/rocha:  
 Medidas estruturais solo/rocha:  
 Nº de família de juntas:  
 Densidade de juntas (espaçamento):  
 Direção do mergulho estrutura/talude:

**Matacões** Dimensão aproximada (m<sup>2</sup>):  
**Descrição:** **Distribuição espacial:**  
 Angularoso  Disperso  
 Pouco arredondado  Concentrado na base  
 Arredondado  Concentrado na meia encosta  
 Concentrado no topo

**VEGETAÇÃO**

Mata  Rasteira  Área desmatada  Bananeiras  Mata Ciliar  Outra:  
 Árvores  Arbustiva  Solo exposto  Área Impermeabilizada  Cultivo

**Obs.:**

**DRENAGEM E SANEAMENTO**

**Água:**  Concentração de água em superfície (Enxurrada)  Lançamento de águas servidas em superfície  Drenagens naturais  Não observado  
**Coleta de lixo:**  Coletado  Queimado  Enterrado  Não observado  
**Vazamento de tubulação:**  Água  Esgoto  Não há vazamento  Não observado  
**Abastecimento:**  Água encanada  Poço cisterna/cacimba  Mina d'água  Caminhão pipa  Outro:  
**Destino do esgoto:**  Fossa séptica  Fossa rudimentar  Canalizado  Céu aberto  Lançamento irregular  Outro:  
**Sistema de Drenagem Superficial:** Precário **Posição mina d'água:**  
**Obs.:**

**EVIDÊNCIAS DE MOVIMENTAÇÃO**

Trincas no terreno. Freq.:  Feições erosivas em talude. Freq.: **Ocorreu**  
 Trincas em muros. Freq.:  Muros e paredes embarrigados. Freq.: **escorregamento antes? Sim**  
 Trincas na moradia. Freq.:  Árvores, postes, muros inclinados. Freq.: **Volume mobilizado (m<sup>3</sup>): 20**  
 Degraus de abatimento. Freq.:  Cicatrizes de escorregamento. Freq.: Média **Alcance a partir da base (m): 2**  
 Depósitos de corrida. Freq.:  Depósitos de escorregamento. Freq.: Média **Data da ocorrência:**  
 Nenhuma **Hora da ocorrência:**  
**Obs.:**

**PROCESSOS DE INSTABILIZAÇÃO**

**Ocorrido**  **Esperado**  **Não esperado** **Obs.:**

**OCORRIDOS**

**Escorregamento:**  Planar raso  Circular/Rotacional  Cunha  Rolamento de blocos  Tombamento de blocos  
 Rastejo  Corridas  Queda de blocos  Desplacamento de blocos  Rolamento de matacão  
**Erosão:**  Laminar  Solapamento  Sulco  Outro tipo:  Ravina  Boçoroca  
**Local da ocorrência do processo:**  Talude natural  Talude de corte  Talude de aterro  Talude marginal  Depósito antrópico em encosta

**ESPERADOS**

**Escorregamento:**  Planar raso  Circular/Rotacional  Cunha  Rolamento de blocos  Tombamento de blocos  
 Rastejo  Corridas  Queda de blocos  Desplacamento de blocos  Rolamento de matacão  
**Erosão:**  Laminar  Sulco  Outro tipo:  
**Local da ocorrência do processo:**  Talude natural  Talude de corte  Talude de aterro  Talude marginal  Depósito antrópico em encosta

**ANÁLISE DE RISCO**

Grau de risco: R3 - Alto Nº de moradias em risco: 1 Nº de moradores em risco: 3  
 Perigo: P3 - Alto Vulnerabilidade: V1 - Baixa  
**Obs.:**

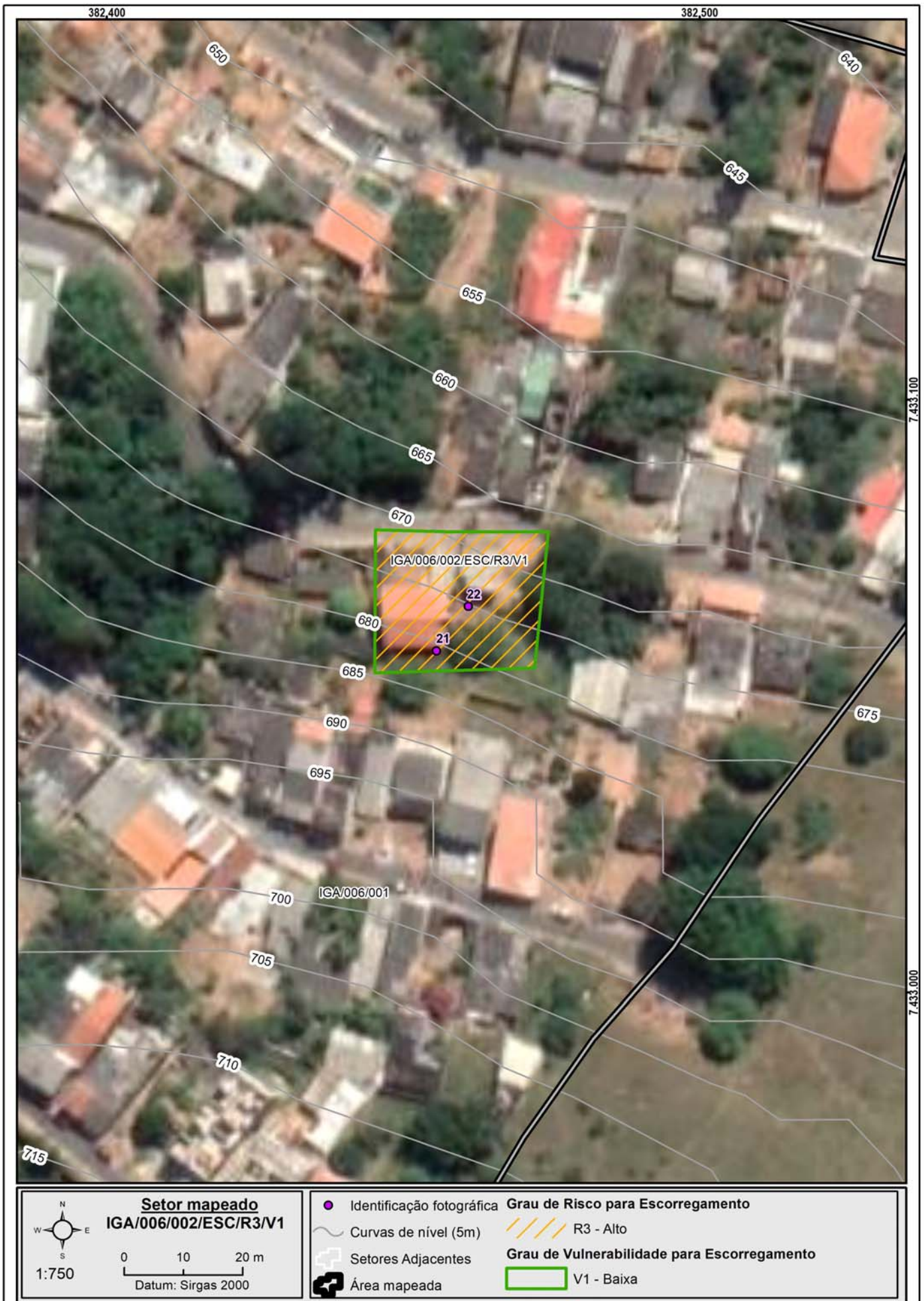

**DOCUMENTAÇÃO FOTOGRÁFICA:**



Foto: 1647613043112.jpg ID: 21

Formação de processo erosivo, Moradia sujeita a risco de escorregamento, Presença de cicatriz de escorregamento pretérito, Talude de corte com solo exposto



Foto: 1647613168915.jpg ID: 22

Formação de processo erosivo, Moradia sujeita a risco de escorregamento, Presença de cicatriz de escorregamento pretérito, Talude de corte com solo exposto

IDENTIFICAÇÃO E LOCALIZAÇÃO

**Município:** Igaratá **Nome da área:** IGA/006 **Setor de Risco:** IGA/006/003/ESC/SM/V4  
**Equipe:** Mario Rubens, Mikhael **Latitude:** 7433408 **Longitude:** 382019 **Sirgas 2000/ UTM 23S Data:** 18/03/2022  
**Endereço:** Rua Altino de Souza Prianti, Centro **Condições da via/Tipo de pavimentação:** Não pavimentada  
**Condições de acesso:** Apenas a pé, com estrutura precária **Município Fronteira:** Igaratá 100%

CARACTERÍSTICAS DA ÁREA EM ANÁLISE

PAISAGEM

**Vegetação:** Arbustiva, Área impermeabilizada, Árvores, Bananeiras, Mata, Rasteira, Solo exposto  
**Cobertura superficial:** Estruturas favoráveis/desfavoráveis à estabilidade, Rocha alterada, Saprolito, Solo desenvolvido, Solo pouco desenvolvido

**Perfil predominante das vertentes:**

**Perfil vertical:** Côncavo

**Perfil horizontal:** Divergente

**Inclinação média (°):** 18,36

**Altura máx. da encosta (m):** 120

**Declividade da encosta:** Baixa (0° - 30°)

**Pedologia:** Área Urbana

**Forma de relevo:** Domínio de morros e serras baixas

**Estágio de Ocupação:** Em consolidação (30-80%)

CLIMA

**Pluviosidade média anual (mm):** 1.400

**Temperat. média anual (°C):** 19

**Excedente hídrico anual (mm):** 550

**Geologia:** Corpo Granito Morro Azul/Igaratá

CARACTERÍSTICAS DO SETOR EM ANÁLISE

**Posição na encosta:**  Topo  Base  Talvegue  Ao longo da encosta  Meia-Encosta  
**Declividade da encosta:** Baixa (0° - 30°) **Altura máxima da encosta (m):** 95 **Inclinação média (°):** 20  
**Perfil predominante das vertentes:** **Perfil vertical:** Retilíneo **Perfil horizontal:** Convergente

CONDICIONANTES

**CONSTRUÇÃO** **Estágio de Ocupação:** Em consolidação (30-80%) **Padrão Construtivo:**  
**Tipo construção (%):** **Densidade ocupação:** Alta (> 70%) **Médio - edificações com alvenaria mas sem colunas, vigas e/ou laje**  
**Alvenaria:** 90 **Área (m²):** 4774,47  
**Madeira:** 10 **Obs.:**  
**Outros:** 0  
**Outros descrição:**

MATERIAIS

**Material predominante:**

- Colúvio. Esp (m):  
 Aluvião. Esp (m):  
 Saprolito. Esp (m):  
 Rocha alterada  
 Rocha sã  
 Tálus. Esp (m):  
 Solo desenvolvido. Esp (m): 4  
 Solo pouco desenvolvido. Esp (m): 6  
 Estruturas favoráveis/desfavoráveis à estabilidade

**Rocha:**

- Sedimentos terciários arenosos  
 Sedimentos terciários argilosos  
 Granitóide, Gnaise em Migmatito  
 Quartzito  
 Metassedimentar  
 Outro  
 Não observado

**Descrição da rocha:**

**Solo:**

- Residual  Transportado  
**Tipo do material transportado:**  
 Colúvio  Depósito antrópico  Tálus  
**Composição:** Silte argiloso  
**Tipo de solo:** Medianamente compactado / Médio  
**Saturação do solo:** Solo úmido, sem surgência de água

GEOMETRIA

- Taludes Naturais:** **Distância predominante da moradia (m):** **Perfil predominante da vertente:** Retilíneo  
Altura máxima (m): 10 ao Topo do talude: 1  
Inclinação (°): 25 à Base do talude:  
 **Taludes de Corte:** **Distância predominante da moradia (m):** **Obs. talude natural:**  
Altura máxima (m): 3 ao Topo do talude:  
Inclinação (°): 80 à Base do talude: 1  
 **Taludes de Aterro:** **Distância predominante da moradia (m):** **Obs. talude de corte:**  
Tipo de talude: ao Topo do talude:  
Altura máxima(m): à Base do talude:  
Inclinação (°): **Obs. talude de aterro:**

**Depósito antrópico - material predominante:**

- Terra  Lixo **Espessura (m):**  
 Entulho  Outros **Volume (m³):**

**Descrição:**

- Posição sobre o substrato:** **Tipo de substrato:**  
 Topo  Meia encosta  Talude natural  Talude de aterro  
 Base  Talude de corte  Talude marginal



**Parede Rochosa:** **Distância predominante da moradia (m):** **Perfil predominante da vertente**  
 Altura máxima (m): ao Topo do talude: **Obs.:**  
 Inclinação (°): à Base do talude:

**ESTRUTURAS**

Estrutura em solo/rocha:  
 Medidas estruturais solo/rocha:  
 Nº de família de juntas:  
 Densidade de juntas (espaçamento):  
 Direção do mergulho estrutura/talude:

**Matacões** Dimensão aproximada (m<sup>2</sup>):  
**Descrição:** **Distribuição espacial:**  
 Angularoso  Disperso  
 Pouco arredondado  Concentrado na base  
 Arredondado  Concentrado na meia encosta  
 Concentrado no topo

**VEGETAÇÃO**

Mata  Rasteira  Área desmatada  Bananeiras  Mata Ciliar  Outra:  
 Árvores  Arbustiva  Solo exposto  Área Impermeabilizada  Cultivo

**Obs.:**

**DRENAGEM E SANEAMENTO**

**Água:**  Concentração de água em superfície (Enxurrada)  Lançamento de águas servidas em superfície  Drenagens naturais  Não observado  
**Coleta de lixo:**  Coletado  Queimado  Enterrado  Não observado  
**Vazamento de tubulação:**  Água  Esgoto  Não há vazamento  Não observado  
**Abastecimento:**  Água encanada  Poço cisterna/cacimba  Mina d'água  Caminhão pipa  Outro:  
**Destino do esgoto:**  Fossa séptica  Fossa rudimentar  Canalizado  Céu aberto  Lançamento irregular  Outro:  
**Sistema de Drenagem Superficial:** Precário **Posição mina d'água:**  
**Obs.:**

**EVIDÊNCIAS DE MOVIMENTAÇÃO**

Trincas no terreno. Freq.:  Feições erosivas em talude. Freq.: Média  
 Trincas em muros. Freq.:  Muros e paredes embarrigados. Freq.:  
 Trincas na moradia. Freq.:  Árvores, postes, muros inclinados. Freq.:  
 Degraus de abatimento. Freq.:  Cicatrizes de escorregamento. Freq.:  
 Depósitos de corrida. Freq.:  Depósitos de escorregamento. Freq.:  
 Nenhuma  
**Ocorreu escorregamento antes? Não**  
**Volume mobilizado (m<sup>3</sup>):**  
**Alcance a partir da base (m):**  
**Data da ocorrência:**  
**Hora da ocorrência:**  
**Obs.:**

**PROCESSOS DE INSTABILIZAÇÃO**

Ocorrido  Esperado  Não esperado **Obs.:**

**OCORRIDOS**

**Escorregamento:**  Planar raso  Circular/Rotacional  Cunha  Rolamento de blocos  Tombamento de blocos  
 Rastejo  Corridas  Queda de blocos  Desplacamento de blocos  Rolamento de matacão  
**Erosão:**  Laminar  Solapamento  Sulco  Outro tipo:  Ravina  Boçoroca  
**Local da ocorrência do processo:**  Talude natural  Talude de corte  Talude de aterro  Talude marginal  Depósito antrópico em encosta

**ESPERADOS**

**Escorregamento:**  Planar raso  Circular/Rotacional  Cunha  Rolamento de blocos  Tombamento de blocos  
 Rastejo  Corridas  Queda de blocos  Desplacamento de blocos  Rolamento de matacão  
**Erosão:**  Laminar  Sulco  Outro tipo:  
**Local da ocorrência do processo:**  Talude natural  Talude de corte  Talude de aterro  Talude marginal  Depósito antrópico em encosta

**ANÁLISE DE RISCO**

Grau de risco: R2 - Médio Nº de moradias em risco: 11 Nº de moradores em risco: 33  
 Perigo: P2 - Médio Vulnerabilidade: V4 - Muito Alta  
**Obs.:**



**Setor mapeado**  
IGA/006/003/ESC/SM/V4

1:1.000

Datum: Sirgas 2000

<ul style="list-style-type: none"> <li> Identificação fotográfica</li> <li> Curvas de nível (5m)</li> <li> Setores Adjacentes</li> <li> Área mapeada</li> </ul>	<p><b>Grau de Risco para Escorregamento</b></p> <ul style="list-style-type: none"> <li> SM - Setor de Monitoramento</li> </ul> <p><b>Grau de Vulnerabilidade para Escorregamento</b></p> <ul style="list-style-type: none"> <li> V4 - Muito Alta</li> </ul>
---	---

**DOCUMENTAÇÃO FOTOGRÁFICA:**



Foto: 1647615401714.jpg ID: 31  
Formação de processo erosivo, Moradia sujeita a risco de escorregamento



Foto: 1647615495282.jpg ID: 32  
Talude de corte com solo exposto



Foto: 1647615569555.jpg ID: 33  
Visão geral do setor

IDENTIFICAÇÃO E LOCALIZAÇÃO

**Município:** Igaratá **Nome da área:** IGA/006 **Setor de Risco:** IGA/006/004/ESC/R3/V1  
**Equipe:** Mario Rubens, Mikhael **Latitude:** 7433154 **Longitude:** 382290 **Sirgas 2000/ UTM 23S Data:** 21/03/2022  
**Endereço:** Rua Benedito Fernandes de Oliveira, Centro **Condições da via/Tipo de pavimentação:** Pavimentada  
**Condições de acesso:** Livre para ambulância, ônibus e caminhões/ Asfalto **Município Fronteira:** Igaratá 100%

CARACTERÍSTICAS DA ÁREA EM ANÁLISE

PAISAGEM

**Vegetação:** Arbustiva, Área impermeabilizada, Árvores, Bananeiras, Mata, Rasteira, Solo exposto  
**Cobertura superficial:** Estruturas favoráveis/desfavoráveis à estabilidade, Rocha alterada, Saprolito, Solo desenvolvido, Solo pouco desenvolvido

**Perfil predominante das vertentes:**

**Perfil vertical:** Côncavo

**Perfil horizontal:** Divergente

**Inclinação média (°):** 18,36

**Altura máx. da encosta (m):** 120

**Declividade da encosta:** Baixa (0° - 30°)

**Pedologia:** Área Urbana

**Forma de relevo:** Domínio de morros e serras baixas

**Estágio de Ocupação:** Em consolidação (30-80%)

CLIMA

**Pluviosidade média anual (mm):** 1.400

**Temperat. média anual (°C):** 19

**Excedente hídrico anual (mm):** 500

**Geologia:** Corpo Granito Morro Azul/Igaratá

CARACTERÍSTICAS DO SETOR EM ANÁLISE

**Posição na encosta:**  Topo  Base  Talvegue  Ao longo da encosta  Meia-Encosta  
**Declividade da encosta:** Baixa (0° - 30°) **Altura máxima da encosta (m):** 95 **Inclinação média (°):** 20  
**Perfil predominante das vertentes:** **Perfil vertical:** Convexo **Perfil horizontal:** Convergente

CONDICIONANTES

CONSTRUÇÃO

**Tipo construção (%):**

Alvenaria: 100

Madeira: 0

Outros: 0

Outros descrição:

**Estágio de Ocupação:** Consolidada (>80%)

**Densidade ocupação:** Alta (> 70%)

**Área (m²):** 1151,56

**Obs.:**

**Padrão Construtivo:**

Alto - edificações exclusivamente com alvenaria e com estruturação (inclusive vigas e laje)

MATERIAIS

**Material predominante:**

Colúvio. Esp (m):

Aluvião. Esp (m):

Saprolito. Esp (m):

Rocha alterada

Rocha sã

Tálus. Esp (m):

Solo desenvolvido. Esp (m): 10

Solo pouco desenvolvido. Esp (m):

Estruturas favoráveis/desfavoráveis à estabilidade

**Rocha:**

Sedimentos terciários arenosos

Sedimentos terciários argilosos

Granitóide, Gnaiss em Migmatito

Quartzito

Metassedimentar

Outro

Não observado

**Descrição da rocha:**

**Solo:**

Residual  Transportado

**Tipo do material transportado:**

Colúvio  Depósito antrópico  Tálus

**Composição:** Silte argiloso

**Tipo de solo:** Medianamente compactado / Médio

**Saturação do solo:** Solo úmido, sem surgência de água

GEOMETRIA

**Taludes Naturais:**

Altura máxima (m):

Inclinação (°):

**Taludes de Corte:**

Altura máxima (m): 2,5

Inclinação (°): 80

**Taludes de Aterro:**

Tipo de talude:

Altura máxima(m):

Inclinação (°):

**Distância predominante da moradia (m):**

ao Topo do talude:

à Base do talude:

**Distância predominante da moradia (m):**

ao Topo do talude: 1

à Base do talude: 1

**Distância predominante da moradia (m):**

ao Topo do talude:

à Base do talude:

**Perfil predominante da vertente:**

**Obs. talude natural:**

**Obs. talude de corte:**

**Obs. talude de aterro:**

**Depósito antrópico - material predominante:**

Terra

Lixo

Espessura (m):

Entulho

Outros

Volume (m³):

**Descrição:**

**Posição sobre o substrato:**

Topo

Meia encosta

Base

**Tipo de substrato:**

Talude natural

Talude de aterro

Talude de corte

Talude marginal

**Parede Rochosa:** **Distância predominante da moradia (m):** **Perfil predominante da vertente**  
 Altura máxima (m): ao Topo do talude: **Obs.:**  
 Inclinação (°): à Base do talude:

**ESTRUTURAS**

Estrutura em solo/rocha:  
 Medidas estruturais solo/rocha:  
 Nº de família de juntas:  
 Densidade de juntas (espaçamento):  
 Direção do mergulho estrutura/talude:

**Matacões** Dimensão aproximada (m<sup>2</sup>):  
**Descrição:** **Distribuição espacial:**  
 Angularoso  Disperso  
 Pouco arredondado  Concentrado na base  
 Arredondado  Concentrado na meia encosta  
 Concentrado no topo

**VEGETAÇÃO**

Mata  Rasteira  Área desmatada  Bananeiras  Mata Ciliar  Outra:  
 Árvores  Arbustiva  Solo exposto  Área Impermeabilizada  Cultivo

**Obs.:**

**DRENAGEM E SANEAMENTO**

**Água:**  Concentração de água em superfície (Enxurrada)  Lançamento de águas servidas em superfície  Drenagens naturais  Não observado  
**Coleta de lixo:**  Coletado  Queimado  Enterrado  Não observado  
**Vazamento de tubulação:**  Água  Esgoto  Não há vazamento  Não observado  
**Abastecimento:**  Água encanada  Poço cisterna/cacimba  Mina d'água  Caminhão pipa  Outro:  
**Destino do esgoto:**  Fossa séptica  Fossa rudimentar  Canalizado  Céu aberto  Lançamento irregular  Outro:

**Sistema de Drenagem Superficial:** Precário

**Posição mina d'água:**

**Obs.:**

**EVIDÊNCIAS DE MOVIMENTAÇÃO**

Trincas no terreno. Freq.:  Feições erosivas em talude. Freq.: Média  
 Trincas em muros. Freq.:  Muros e paredes embarrigados. Freq.:  
 Trincas na moradia. Freq.:  Árvores, postes, muros inclinados. Freq.:  
 Degraus de abatimento. Freq.:  Cicatrizes de escorregamento. Freq.: Baixa  
 Depósitos de corrida. Freq.:  Depósitos de escorregamento. Freq.: Baixa  
 Nenhuma

**Ocorreu escorregamento antes? Sim**  
**Volume mobilizado (m<sup>3</sup>):** 20  
**Alcance a partir da base (m):** 4  
**Data da ocorrência:**  
**Hora da ocorrência:**

**Obs.:**

**PROCESSOS DE INSTABILIZAÇÃO**

**Ocorrido**  **Esperado**  **Não esperado** **Obs.:** Já houve interdição de moradia.

**OCORRIDOS**

**Escorregamento:**  Planar raso  Circular/Rotacional  Cunha  Rolamento de blocos  Tombamento de blocos  
 Rastejo  Corridas  Queda de blocos  Desplacamento de blocos  Rolamento de matacão  
**Erosão:**  Laminar  Sulco  Ravina  Boçoroca  Solapamento  Outro tipo:  
**Local da ocorrência do processo:**  Talude natural  Talude de corte  Talude de aterro  Talude marginal  Depósito antrópico em encosta

**ESPERADOS**

**Escorregamento:**  Planar raso  Circular/Rotacional  Cunha  Rolamento de blocos  Tombamento de blocos  
 Rastejo  Corridas  Queda de blocos  Desplacamento de blocos  Rolamento de matacão  
**Erosão:**  Laminar  Sulco  Outro tipo:  
**Local da ocorrência do processo:**  Talude natural  Talude de corte  Talude de aterro  Talude marginal  Depósito antrópico em encosta

**ANÁLISE DE RISCO**

Grau de risco: R3 - Alto Nº de moradias em risco: 4 Nº de moradores em risco: 12

Perigo: P3 - Alto Vulnerabilidade: V1 - Baixa

**Obs.:**

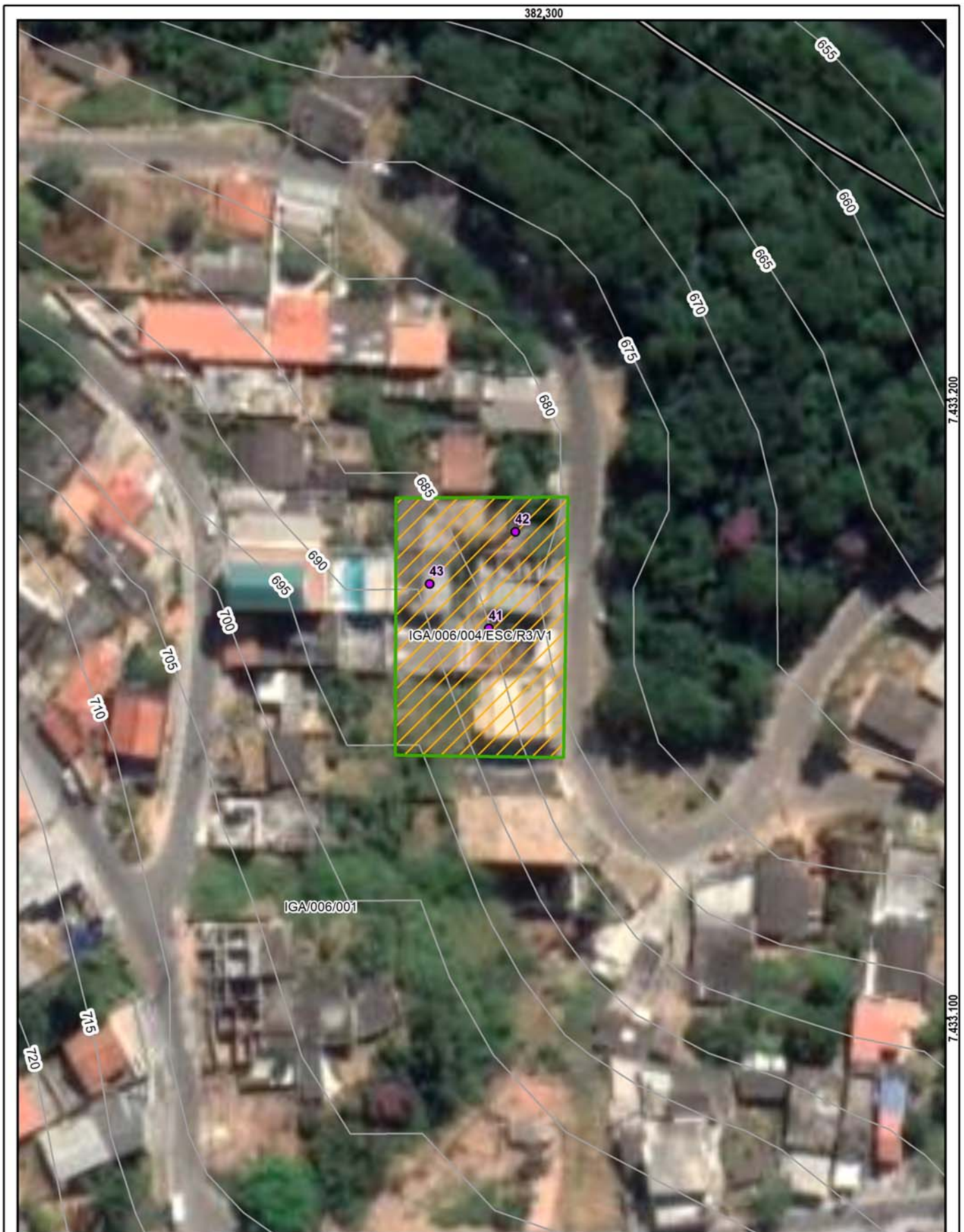

**Setor mapeado**  
IGA/006/004/ESC/R3/V1

0 10 20 m  
Datum: Sirgas 2000

1:750

<ul style="list-style-type: none"> <li> Identificação fotográfica</li> <li> Curvas de nível (5m)</li> <li> Setores Adjacentes</li> <li> Área mapeada</li> </ul>	<p><b>Grau de Risco para Escorregamento</b></p> <p> R3 - Alto</p> <p><b>Grau de Vulnerabilidade para Escorregamento</b></p> <p> V1 - Baixa</p>
---	--

**DOCUMENTAÇÃO FOTOGRÁFICA:**



Foto: 1647864793115.jpg ID: 41

Depósito de escorregamento pretérito, Formação de processo erosivo, Presença de cicatriz de escorregamento pretérito, Talude de corte com solo exposto



Foto: 1647864834756.jpg ID: 42

Depósito de escorregamento pretérito, Formação de processo erosivo, Moradia sujeita a risco de escorregamento, Presença de cicatriz de escorregamento pretérito, Talude de corte com solo exposto



Foto: 1647865328446.jpg ID: 43

Evidência de movimentação em estruturas, Formação de processo erosivo, Moradia sujeita a risco de escorregamento, Presença de cicatriz de escorregamento pretérito, Talude de corte com solo exposto

**Propostas de intervenções para mitigação em áreas de risco**

Intervenção Tipos de obras propostas	ID Número de Identificação da Intervenção	Serviços Descrição das Características dos serviços a serem executados e finalidades da intervenção	Memória de Cálculo Indicação das composições empregadas, principais quantitativos, informações e observações relevantes	CUSTO (R\$) Valores estimados para a execução da intervenção
Limpeza/ Desbaste/ Acerto de Geometria	L1	Remoção de lixo e entulho (12 pessoas, caminhão basculante e pá carregadeira) - hora	<input type="text"/>	<input type="text"/>
	L2	Remoção de vegetação (12 pessoas, caminhão basculante e pá carregadeira) - hora	<input type="text"/>	<input type="text"/>
	L3	Remoção de material rompido, acerto de geometria do talude (se executado manualmente) - m <sup>3</sup>	<input type="text" value="10,00"/>	<input type="text" value="6.264,00"/>
	L4	Remocao de material rompido, acerto de geometria do talude (Maquinário) - m <sup>3</sup>	<input type="text"/>	<input type="text"/>
	L5	Remocao de matacão - m <sup>3</sup>	<input type="text"/>	<input type="text"/>
Plantio	P1	Plantio de vegetação (Árvores e mudas) - unidade	<input type="text"/>	<input type="text"/>
	P2	Plantio de vegetação (Gramínea) m <sup>2</sup>	<input type="text"/>	<input type="text"/>
	P3	Plantio de vegetação (Tela biodegradável) - m <sup>2</sup> <i>Obs: Valores não incluem a manutenção do plantio</i>	<input type="text"/>	<input type="text"/>
Revestimento do Talude -Tela + Concreto Projetado	T1	Execução de revestimento com tela metálica - m <sup>2</sup>	<input type="text"/>	<input type="text"/>
	T2	Execução de revestimento com concreto projetado -m <sup>2</sup>	<input type="text"/>	<input type="text"/>
	T3	Reconstituicao de talude -m <sup>3</sup>	<input type="text"/>	<input type="text"/>
Sistema de Drenagem Superficial e Subsuperficial	D1	Canaleta de drenagem meia cana- m	<input type="text" value="691,37"/>	<input type="text" value="249.432,00"/>
	D2	Caixa de passagem - unidade	<input type="text" value="25,00"/>	<input type="text" value="26.535,00"/>
	D3	Escada d'água - m	<input type="text" value="291,00"/>	<input type="text" value="727.357,00"/>
	D4	Guia -m	<input type="text"/>	<input type="text"/>
	D5	Sarjeta - m	<input type="text"/>	<input type="text"/>
	D6	Rede de esgoto - m	<input type="text"/>	<input type="text"/>
	D7	Dreno Horizontal Profundo (5m) - uni	<input type="text"/>	<input type="text"/>
	D8	Galeria de água pluvial Subterrânea-m	<input type="text"/>	<input type="text"/>
	D9	Trincheira Drenante - m <sup>3</sup>	<input type="text"/>	<input type="text"/>
	D10	Pavimentação de rua - m <sup>2</sup>	<input type="text"/>	<input type="text"/>
	D11	Bueiro - unidade	<input type="text"/>	<input type="text"/>
Canalização de Córrego	C1	Gabião Caixa- m <sup>3</sup> Altura:      Largura:	<input type="text"/>	<input type="text"/>
	C2	Gabiao - Colchao - m <sup>3</sup>	<input type="text"/>	<input type="text"/>
Estrutura de Contenção	E1	Muros de arrimo - m <sup>2</sup>	<input type="text" value="114,00"/>	<input type="text" value="107.397,00"/>
	E2	Muro Atirantado - m <sup>2</sup>	<input type="text"/>	<input type="text"/>
	E3	Solo Grampeado - m <sup>2</sup>	<input type="text"/>	<input type="text"/>
	E4	Muro de Espera - m <sup>2</sup>	<input type="text"/>	<input type="text"/>
Construção de Novas Moradias	N1	Construção de novas moradias - unidade	<input type="text"/>	<input type="text"/>
Desmonte de Estruturas ou Moradias	N2	Desmonte de estruturas e/ou moradias - m <sup>2</sup>	<input type="text"/>	<input type="text"/>
Manutenção e Reparo	R1	Manutenção do plantio por 1 ano (Vegetação) - m <sup>2</sup>	<input type="text"/>	<input type="text"/>
	R2	Manutenção e reparo de obras e equipamentos públicos (escadarias, acessos e pavimentos) - m <sup>2</sup>	<input type="text"/>	<input type="text"/>
<b>Valor Total de Medidas de Intervenção:</b>			<input type="text" value="1.116.985,00"/>	<input type="text" value="1.116.985,00"/>
<b>Investigação e Elaboração de Projeto Básico:</b>			<input type="text" value="55.849,25"/>	<input type="text" value="55.849,25"/>
<b>Valor Total Estimado das Medidas de Intervenção + Investigação e Elaboração de Projeto Básico:</b>			<input type="text" value="1.172.834,25"/>	<input type="text" value="1.172.834,25"/>

*OBS: Valores meramente indicativos*



Obras:

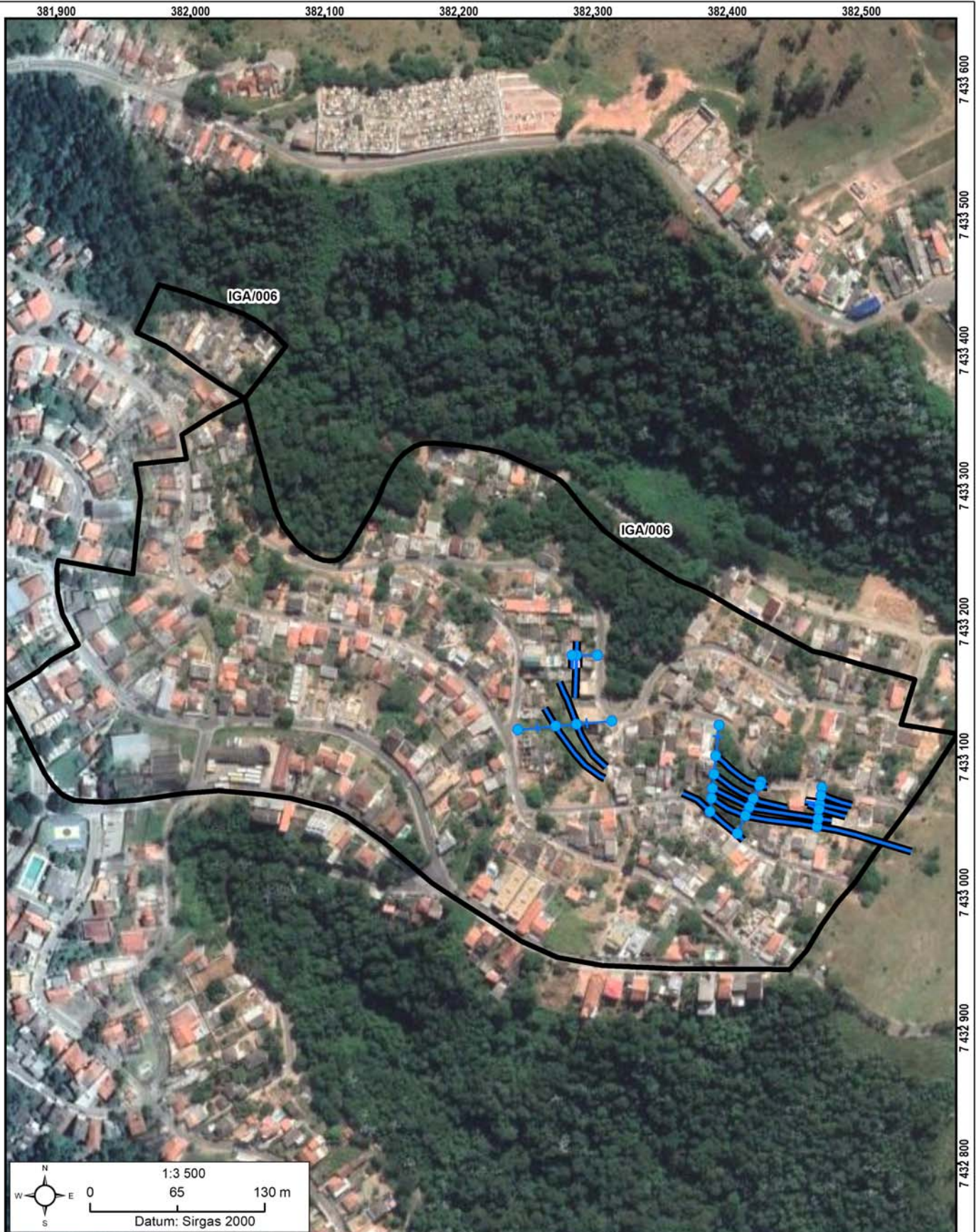

As concepções da tipologia de obras e sua distribuição em cada área devem obrigatoriamente ser validados em estudo de projeto básico ou executivo, antes de qualquer tipo de uso, exceto o de estimativa dos custos de obras.

Área mapeada: IGA/006

- Caixa de passagem
- + Escada d'água
- Área Mapeada
- Canaleta de drenagem
- Muro de arrimo