

IDENTIFICAÇÃO E LOCALIZAÇÃO

**Município:** Lagoinha **Nome da área:** LAG/001 **Setor de Risco:** LAG/001/001/ESC/SM/V2  
**Equipe:** Leonardo Dias, Mario Rubens **Latitude:** 7446263 **Longitude:** 480289 **Sirgas 2000/ UTM 23S Data:** 11/04/2022  
**Endereço:** Rua Antônio Luiz da Silva, Centro **Condições da via/Tipo de pavimentação:** Pavimentada  
**Condições de acesso:** Livre para ambulância, ônibus e caminhões/ Asfalto **Município Fronteira:** Lagoinha 100%

CARACTERÍSTICAS DA ÁREA EM ANÁLISE

PAISAGEM

**Vegetação:** Arbustiva, Área impermeabilizada, Árvores, Bananeiras, Mata, Rasteira, Solo exposto  
**Cobertura superficial:** Aluvião, Colúvio, Estruturas favoráveis/desfavoráveis à estabilidade, Saprolito, Solo desenvolvido, Solo pouco desenvolvido  
**Geologia:** Corpo Granito Lagoinha

CLIMA

**Perfil predominante das vertentes:** Pluviosidade média anual (mm): 1.500  
**Perfil vertical:** Retilíneo **Temperat. média anual (°C):** 18  
**Perfil horizontal:** Divergente **Excedente hídrico anual (mm):** 700  
**Inclinação média (°):** 13,89  
**Altura máx. da encosta (m):** 100  
**Declividade da encosta:** Baixa (0° - 30°)  
**Pedologia:** Área Urbana  
**Forma de relevo:** Domínio de morros e serras baixas  
**Estágio de Ocupação:** Consolidada (>80%)

CARACTERÍSTICAS DO SETOR EM ANÁLISE

**Posição na encosta:**  Topo  Base  Talvegue  Ao longo da encosta  Meia-Encosta  
**Declividade da encosta:** Baixa (0° - 30°) **Altura máxima da encosta (m):** 40 **Inclinação média (°):** 10  
**Perfil predominante das vertentes:** **Perfil vertical:** Convexo **Perfil horizontal:** Divergente

CONDICIONANTES

**CONSTRUÇÃO** **Estágio de Ocupação:** Consolidada (>80%) **Padrão Construtivo:**  
**Tipo construção (%):** **Densidade ocupação:** Alta (> 70%) Alto - edificações exclusivamente com alvenaria e com estruturação (inclusive vigas e laje)  
Alvenaria: 100 **Área (m²):** 21650,02  
Madeira: 0 **Obs.:**  
Outros: 0  
Outros descrição:

MATERIAIS

**Material predominante:** **Rocha:** **Solo:**  
 Colúvio. Esp (m):  Sedimentos terciários arenosos  Residual  Transportado  
 Aluvião. Esp (m):  Sedimentos terciários argilosos **Tipo do material transportado:**  
 Saprolito. Esp (m):  Granitóide, Gnaise em Migmatito  Colúvio  Depósito antrópico  Tálus  
 Rocha alterada  Quartzito **Composição:** Areia siltosa  
 Rocha sã  Metassedimentar **Tipo de solo:** Medianamente compactado / Médio  
 Tálus. Esp (m):  Outro **Saturação do solo:** Solo úmido, sem surgência de água  
 Solo desenvolvido. Esp (m): 1  Não observado  
 Solo pouco desenvolvido. Esp (m): 3 **Descrição da rocha:**  
 Estruturas favoráveis/desfavoráveis à estabilidade

GEOMETRIA

**Taludes Naturais:** **Distância predominante da moradia (m):** **Perfil predominante da vertente:** Retilíneo  
Altura máxima (m): 10 ao Topo do talude: 2 **Obs. talude natural:**  
Inclinação (°): 25 à Base do talude:  
 **Taludes de Corte:** **Distância predominante da moradia (m):** **Obs. talude de corte:**  
Altura máxima (m): 3 ao Topo do talude: 1  
Inclinação (°): 90 à Base do talude: 2 **Obs. talude de aterro:**  
 **Taludes de Aterro:** **Distância predominante da moradia (m):**  
Tipo de talude: ao Topo do talude:  
Altura máxima(m): à Base do talude:  
Inclinação (°):  
**Posição sobre o substrato:** **Tipo de substrato:** **Depósito antrópico - material predominante:**  
 Topo  Meia encosta  Talude natural  Talude de aterro  Terra  Lixo **Espessura (m):**  
 Base  Talude de corte  Talude marginal  Entulho  Outros **Volume (m³):**  
**Descrição:**

**Parede Rochosa:** **Distância predominante da moradia (m):** **Perfil predominante da vertente**  
 Altura máxima (m): ao Topo do talude: **Obs.:**  
 Inclinação (°): à Base do talude:

**ESTRUTURAS**

Estrutura em solo/rocha:  
 Medidas estruturais solo/rocha:  
 Nº de família de juntas:  
 Densidade de juntas (espaçamento):  
 Direção do mergulho estrutura/talude:

**Matacões** Dimensão aproximada (m<sup>2</sup>):  
**Descrição:** **Distribuição espacial:**  
 Angularoso  Disperso  
 Pouco arredondado  Concentrado na base  
 Arredondado  Concentrado na meia encosta  
 Concentrado no topo

**VEGETAÇÃO**

Mata  Rasteira  Área desmatada  Bananeiras  Mata Ciliar  Outra:  
 Árvores  Arbustiva  Solo exposto  Área Impermeabilizada  Cultivo

**Obs.:**

**DRENAGEM E SANEAMENTO**

**Água:**  Concentração de água em superfície (Enxurrada)  Lançamento de águas servidas em superfície  Drenagens naturais  Não observado  
**Coleta de lixo:**  Coletado  Queimado  Enterrado  Não observado  
**Vazamento de tubulação:**  Água  Esgoto  Não há vazamento  Não observado  
**Abastecimento:**  Água encanada  Poço cisterna/cacimba  Mina d'água  Caminhão pipa  Outro:  
**Destino do esgoto:**  Fossa séptica  Fossa rudimentar  Canalizado  Céu aberto  Lançamento irregular  Outro:

**Sistema de Drenagem Superficial:** Precário

**Posição mina d'água:**

**Obs.:**

**EVIDÊNCIAS DE MOVIMENTAÇÃO**

Trincas no terreno. Freq.:  Feições erosivas em talude. Freq.: Baixa  
 Trincas em muros. Freq.:  Muros e paredes embarrigados. Freq.:  
 Trincas na moradia. Freq.:  Árvores, postes, muros inclinados. Freq.:  
 Degraus de abatimento. Freq.:  Cicatrizes de escorregamento. Freq.:  
 Depósitos de corrida. Freq.:  Depósitos de escorregamento. Freq.:  
 Nenhuma

**Ocorreu escorregamento antes? Não**  
**Volume mobilizado (m<sup>3</sup>):**  
**Alcance a partir da base (m):**  
**Data da ocorrência:**  
**Hora da ocorrência:**

**Obs.:**

**PROCESSOS DE INSTABILIZAÇÃO**

Ocorrido  Esperado  Não esperado **Obs.:**

**OCORRIDOS**

**Escorregamento:**  Planar raso  Circular/Rotacional  Cunha  Rolamento de blocos  Tombamento de blocos  
 Rastejo  Corridas  Queda de blocos  Desplacamento de blocos  Rolamento de matacão  
**Erosão:**  Laminar  Solapamento  Sulco  Outro tipo:  Ravina  Boçoroca  
**Local da ocorrência do processo:**  Talude natural  Talude de corte  Talude de aterro  Talude marginal  Depósito antrópico em encosta

**ESPERADOS**

**Escorregamento:**  Planar raso  Circular/Rotacional  Cunha  Rolamento de blocos  Tombamento de blocos  
 Rastejo  Corridas  Queda de blocos  Desplacamento de blocos  Rolamento de matacão  
**Erosão:**  Laminar  Sulco  Outro tipo:  
**Local da ocorrência do processo:**  Talude natural  Talude de corte  Talude de aterro  Talude marginal  Depósito antrópico em encosta

**ANÁLISE DE RISCO**

Grau de risco: R2 - Médio Nº de moradias em risco: 40 Nº de moradores em risco: 120  
 Perigo: P2 - Médio Vulnerabilidade: V2 - Moderada

**Obs.:**



**Setor mapeado**  
**LAG/001/001/ESC/SM/V2**

0 37,5 75 m  
Datum: Sirgas 2000

1:2.500

- Identificação fotográfica
- - - Curvas de nível (5m)
- - - Setores Adjacentes
- ▣ Área mapeada
- Grau de Risco para Escorregamento**
- ▨ SM - Setor de Monitoramento
- Grau de Vulnerabilidade para Escorregamento**
- ▭ V2 - Moderada

**DOCUMENTAÇÃO FOTOGRÁFICA:**



Foto: 1649692049342.jpg ID: 11  
Visão geral do setor



Foto: 1649692072451.jpg ID: 12  
Visão geral do setor, Detalhe para intervenção estrutural realizada para mitigação do risco

IDENTIFICAÇÃO E LOCALIZAÇÃO

**Município:** Lagoinha **Nome da área:** LAG/002 **Setor de Risco:** LAG/002/001/ESC/R3/V1  
**Equipe:** Leonardo Dias, Mario Rubens **Latitude:** 7446481 **Longitude:** 480236 **Sirgas 2000/ UTM 23S Data:** 11/04/2022  
**Endereço:** Rua Maria José Rosa da Silva, Centro **Condições da via/Tipo de pavimentação:** Mista  
**Condições de acesso:** Livre para ambulância, ônibus e caminhões **Município Fronteira:** Lagoinha 100%

CARACTERÍSTICAS DA ÁREA EM ANÁLISE

PAISAGEM

**Vegetação:** Arbustiva, Área impermeabilizada, Árvores, Bananeiras, Mata, Rasteira, Solo exposto  
**Cobertura superficial:** Colúvio, Estruturas favoráveis/desfavoráveis à estabilidade, Rocha alterada, Saprolito, Solo desenvolvido, Solo pouco desenvolvido

**Perfil predominante das vertentes:**  
**Perfil vertical:** Côncavo  
**Perfil horizontal:** Divergente  
**Inclinação média (°):** 16,84  
**Altura máx. da encosta (m):** 150  
**Declividade da encosta:** Baixa (0° - 30°)  
**Pedologia:** Área Urbana  
**Forma de relevo:** Domínio de morros e serras baixas  
**Estágio de Ocupação:** Consolidada (>80%)

CLIMA

**Pluviosidade média anual (mm):** 1.500  
**Temperat. média anual (°C):** 18  
**Excedente hídrico anual (mm):** 700

**Geologia:** Corpo Granito Lagoinha

CARACTERÍSTICAS DO SETOR EM ANÁLISE

**Posição na encosta:**  Topo  Base  Talvegue  Ao longo da encosta  Meia-Encosta  
**Declividade da encosta:** Baixa (0° - 30°) **Altura máxima da encosta (m):** 50 **Inclinação média (°):** 10  
**Perfil predominante das vertentes:** **Perfil vertical:** Côncavo **Perfil horizontal:** Convergente

CONDICIONANTES

**CONSTRUÇÃO**  
**Tipo construção (%):**  
Alvenaria: 100  
Madeira: 0  
Outros: 0  
Outros descrição:  
**Estágio de Ocupação:** Consolidada (>80%)  
**Densidade ocupação:** Média (30 - 70%)  
**Área (m²):** 366,77  
**Obs.:**  
**Padrão Construtivo:**  
Alto - edificações exclusivamente com alvenaria e com estruturação (inclusive vigas e laje)

MATERIAIS

**Material predominante:**  
 Colúvio. Esp (m):  
 Aluvião. Esp (m):  
 Saprolito. Esp (m):  
 Rocha alterada  
 Rocha sã  
 Tálus. Esp (m):  
 Solo desenvolvido. Esp (m): 1  
 Solo pouco desenvolvido. Esp (m): 3  
 Estruturas favoráveis/desfavoráveis à estabilidade  
**Rocha:**  
 Sedimentos terciários arenosos  
 Sedimentos terciários argilosos  
 Granitóide, Gnaiss em Migmatito  
 Quartzito  
 Metassedimentar  
 Outro  
 Não observado  
**Descrição da rocha:**  
**Solo:**  
 Residual  Transportado  
**Tipo do material transportado:**  
 Colúvio  Depósito antrópico  Tálus  
**Composição:** Areia siltosa  
**Tipo de solo:** Medianamente compactado / Médio  
**Saturação do solo:** Solo úmido, sem surgência de água

GEOMETRIA

**Taludes Naturais:** **Distância predominante da moradia (m):** **Perfil predominante da vertente:** Retilíneo  
Altura máxima (m): 20 ao Topo do talude: 5  
Inclinação (°): 30 à Base do talude:  
**Obs. talude natural:**  
 **Taludes de Corte:** **Distância predominante da moradia (m):** **Obs. talude de corte:**  
Altura máxima (m): 4 ao Topo do talude:  
Inclinação (°): 90 à Base do talude: 3  
**Obs. talude de aterro:**  
 **Taludes de Aterro:** **Distância predominante da moradia (m):**  
Tipo de talude: ao Topo do talude:  
Altura máxima(m): à Base do talude:  
Inclinação (°):  
**Depósito antrópico - material predominante:**  
 Terra  Lixo Espessura (m):  
 Entulho  Outros Volume (m³):  
**Descrição:**  
**Posição sobre o substrato:** **Tipo de substrato:**  
 Topo  Meia encosta  Talude natural  Talude de aterro  
 Base  Talude de corte  Talude marginal

**Parede Rochosa:** **Distância predominante da moradia (m):** **Perfil predominante da vertente**  
 Altura máxima (m): ao Topo do talude: **Obs.:**  
 Inclinação (°): à Base do talude:

**ESTRUTURAS**

Estrutura em solo/rocha:  
 Medidas estruturais solo/rocha:  
 Nº de família de juntas:  
 Densidade de juntas (espaçamento):  
 Direção do mergulho estrutura/talude:

**Matacões** Dimensão aproximada (m<sup>2</sup>):  
**Descrição:** **Distribuição espacial:**  
 Angularoso  Disperso  
 Pouco arredondado  Concentrado na base  
 Arredondado  Concentrado na meia encosta  
 Concentrado no topo

**VEGETAÇÃO**

Mata  Rasteira  Área desmatada  Bananeiras  Mata Ciliar  Outra:  
 Árvores  Arbustiva  Solo exposto  Área Impermeabilizada  Cultivo

**Obs.:**

**DRENAGEM E SANEAMENTO**

**Água:**  Concentração de água em superfície (Enxurrada)  Lançamento de águas servidas em superfície  Drenagens naturais  Não observado  
**Coleta de lixo:**  Coletado  Queimado  Enterrado  Não observado  
**Vazamento de tubulação:**  Água  Esgoto  Não há vazamento  Não observado  
**Abastecimento:**  Água encanada  Poço cisterna/cacimba  Mina d'água  Caminhão pipa  Outro:  
**Destino do esgoto:**  Fossa séptica  Fossa rudimentar  Canalizado  Céu aberto  Lançamento irregular  Outro:  
**Sistema de Drenagem Superficial:** Precário **Posição mina d'água:**  
**Obs.:**

**EVIDÊNCIAS DE MOVIMENTAÇÃO**

Trincas no terreno. Freq.: Baixa  Feições erosivas em talude. Freq.: Média  Trincas em muros. Freq.:  Muros e paredes embarrigados. Freq.: Baixa  Trincas na moradia. Freq.:  Árvores, postes, muros inclinados. Freq.:  Degraus de abatimento. Freq.:  Cicatrizes de escorregamento. Freq.: Média  Depósitos de corrida. Freq.:  Depósitos de escorregamento. Freq.: Baixa  Nenhuma  
**Ocorreu escorregamento antes? Sim**  
**Volume mobilizado (m<sup>3</sup>): 20**  
**Alcance a partir da base (m): 3**  
**Data da ocorrência:**  
**Hora da ocorrência:**  
**Obs.:**

**PROCESSOS DE INSTABILIZAÇÃO**

Ocorrido  Esperado  Não esperado **Obs.:**

**OCORRIDOS**

**Escorregamento:**  Planar raso  Circular/Rotacional  Cunha  Rolamento de blocos  Tombamento de blocos  Rastejo  Corridas  Queda de blocos  Desplacamento de blocos  Rolamento de matacão  Erosão:  Laminar  Solapamento  Sulco  Ravina  Boçoroca  Outro tipo:  Talude natural  Talude de corte  Talude de aterro  Talude marginal  Depósito antrópico em encosta

**ESPERADOS**

**Escorregamento:**  Planar raso  Circular/Rotacional  Cunha  Rolamento de blocos  Tombamento de blocos  Rastejo  Corridas  Queda de blocos  Desplacamento de blocos  Rolamento de matacão  Erosão:  Laminar  Solapamento  Sulco  Ravina  Boçoroca  Outro tipo:  Talude natural  Talude de corte  Talude de aterro  Talude marginal  Depósito antrópico em encosta

**ANÁLISE DE RISCO**

Grau de risco: R3 - Alto **Nº de moradias em risco: 1** **Nº de moradores em risco: 3**  
 Perigo: P3 - Alto **Vulnerabilidade: V1 - Baixa**  
**Obs.:**

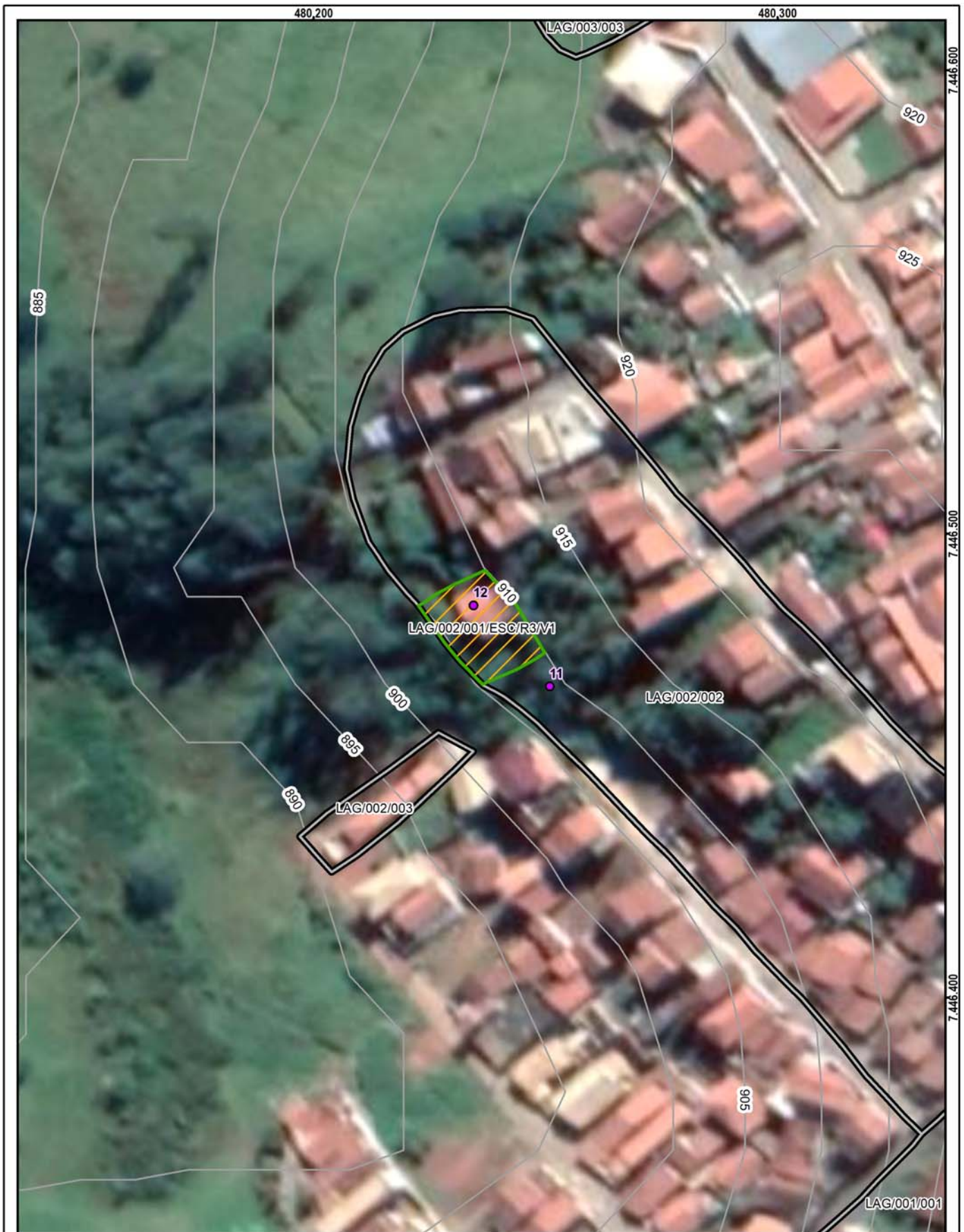

**Setor mapeado**  
LAG/002/001/ESC/R3/V1

1:1.000

Datum: Sirgas 2000

<ul style="list-style-type: none"> <li> Identificação fotográfica</li> <li> Curvas de nível (5m)</li> <li> Setores Adjacentes</li> <li> Área mapeada</li> </ul>	<p><b>Grau de Risco para Escorregamento</b></p> <ul style="list-style-type: none"> <li> R3 - Alto</li> </ul> <p><b>Grau de Vulnerabilidade para Escorregamento</b></p> <ul style="list-style-type: none"> <li> V1 - Baixa</li> </ul>
---	--

**DOCUMENTAÇÃO FOTOGRÁFICA:**



Foto: 1649686630426.jpg ID: 11

Visão geral do setor, Evidência de movimentação no terreno, Moradia sujeita a risco de escorregamento



Foto: 1649686688824.jpg ID: 12

Evidência de movimentação no terreno, Moradia sujeita a risco de escorregamento



IDENTIFICAÇÃO E LOCALIZAÇÃO

**Município:** Lagoinha **Nome da área:** LAG/002 **Setor de Risco:** LAG/002/002/ESC/SM/V2  
**Equipe:** Leonardo Dias, Mario Rubens **Latitude:** 7446461 **Longitude:** 480285 **Sirgas 2000/ UTM 23S Data:** 11/04/2022  
**Endereço:** Rua Maria José Rosa da Silva, Centro **Condições da via/Tipo de pavimentação:** Pavimentada  
**Condições de acesso:** Livre para ambulância, ônibus e caminhões/ Asfalto **Município Fronteira:** Lagoinha 100%

CARACTERÍSTICAS DA ÁREA EM ANÁLISE

PAISAGEM

**Vegetação:** Arbustiva, Área impermeabilizada, Árvores, Bananeiras, Mata, Rasteira, Solo exposto  
**Cobertura superficial:** Colúvio, Estruturas favoráveis/desfavoráveis à estabilidade, Rocha alterada, Saprolito, Solo desenvolvido, Solo pouco desenvolvido

**Perfil predominante das vertentes:**

**Perfil vertical:** Côncavo

**Perfil horizontal:** Divergente

**Inclinação média (°):** 16,84

**Altura máx. da encosta (m):** 150

**Declividade da encosta:** Baixa (0° - 30°)

**Pedologia:** Área Urbana

**Forma de relevo:** Domínio de morros e serras baixas

**Estágio de Ocupação:** Consolidada (>80%)

CLIMA

**Pluviosidade média anual (mm):** 1.500

**Temperat. média anual (°C):** 18

**Excedente hídrico anual (mm):** 700

**Geologia:** Corpo Granito Lagoinha

CARACTERÍSTICAS DO SETOR EM ANÁLISE

**Posição na encosta:**  Topo  Base  Talvegue  Ao longo da encosta  Meia-Encosta  
**Declividade da encosta:** Baixa (0° - 30°) **Altura máxima da encosta (m):** 50 **Inclinação média (°):** 10  
**Perfil predominante das vertentes:** **Perfil vertical:** Côncavo **Perfil horizontal:** Convergente

CONDICIONANTES

CONSTRUÇÃO

**Tipo construção (%):**

Alvenaria: 100

Madeira: 0

Outros: 0

Outros descrição:

**Estágio de Ocupação:** Em consolidação (30-80%)

**Densidade ocupação:** Média (30 - 70%)

**Área (m²):** 10779,37

**Obs.:**

**Padrão Construtivo:**

Alto - edificações exclusivamente com alvenaria e com estruturação (inclusive vigas e laje)

MATERIAIS

**Material predominante:**

Colúvio. Esp (m):

Aluvião. Esp (m):

Saprolito. Esp (m):

Rocha alterada

Rocha sã

Tálus. Esp (m):

Solo desenvolvido. Esp (m): 1

Solo pouco desenvolvido. Esp (m): 4

Estruturas favoráveis/desfavoráveis à estabilidade

**Rocha:**

Sedimentos terciários arenosos

Sedimentos terciários argilosos

Granitóide, Gnaise em Migmatito

Quartzito

Metassedimentar

Outro

Não observado

**Descrição da rocha:**

**Solo:**

Residual  Transportado

**Tipo do material transportado:**

Colúvio  Depósito antrópico  Tálus

**Composição:** Areia siltosa

**Tipo de solo:** Medianamente compactado / Médio

**Saturação do solo:** Solo úmido, sem surgência de água

GEOMETRIA

**Taludes Naturais:**

Altura máxima (m): 15

Inclinação (°): 20

**Taludes de Corte:**

Altura máxima (m): 5

Inclinação (°): 80

**Taludes de Aterro:**

Tipo de talude:

Altura máxima(m):

Inclinação (°):

**Distância predominante da moradia (m):**

ao Topo do talude: 1

à Base do talude: 3

**Distância predominante da moradia (m):**

ao Topo do talude: 3

à Base do talude: 1

**Distância predominante da moradia (m):**

ao Topo do talude:

à Base do talude:

**Perfil predominante da vertente:** Retilíneo

**Obs. talude natural:**

**Obs. talude de corte:**

**Obs. talude de aterro:**

**Depósito antrópico - material predominante:**

Terra

Lixo

Espessura (m):

Entulho

Outros

Volume (m³):

**Descrição:**

**Posição sobre o substrato:**

Topo

Meia encosta

Base

**Tipo de substrato:**

Talude natural

Talude de aterro

Talude de corte

Talude marginal

**Parede Rochosa:** **Distância predominante da moradia (m):** **Perfil predominante da vertente**  
 Altura máxima (m): ao Topo do talude: **Obs.:**  
 Inclinação (°): à Base do talude:

**ESTRUTURAS**

Estrutura em solo/rocha:  
 Medidas estruturais solo/rocha:  
 Nº de família de juntas:  
 Densidade de juntas (espaçamento):  
 Direção do mergulho estrutura/talude:

**Matacões** Dimensão aproximada (m<sup>2</sup>):  
**Descrição:** **Distribuição espacial:**  
 Angularoso  Disperso  
 Pouco arredondado  Concentrado na base  
 Arredondado  Concentrado na meia encosta  
 Concentrado no topo

**VEGETAÇÃO**

Mata  Rasteira  Área desmatada  Bananeiras  Mata Ciliar  Outra:  
 Árvores  Arbustiva  Solo exposto  Área Impermeabilizada  Cultivo

**Obs.:**

**DRENAGEM E SANEAMENTO**

**Água:**  Concentração de água em superfície (Enxurrada)  Lançamento de águas servidas em superfície  Drenagens naturais  Não observado  
**Coleta de lixo:**  Coletado  Queimado  Enterrado  Não observado  
**Vazamento de tubulação:**  Água  Esgoto  Não há vazamento  Não observado  
**Abastecimento:**  Água encanada  Poço cisterna/cacimba  Mina d'água  Caminhão pipa  Outro:  
**Destino do esgoto:**  Fossa séptica  Fossa rudimentar  Canalizado  Céu aberto  Lançamento irregular  Outro:  
**Sistema de Drenagem Superficial:** Precário **Posição mina d'água:**  
**Obs.:**

**EVIDÊNCIAS DE MOVIMENTAÇÃO**

Trincas no terreno. Freq.:  Feições erosivas em talude. Freq.: Baixa  
 Trincas em muros. Freq.:  Muros e paredes embarrigados. Freq.:  
 Trincas na moradia. Freq.:  Árvores, postes, muros inclinados. Freq.:  
 Degraus de abatimento. Freq.:  Cicatrizes de escorregamento. Freq.:  
 Depósitos de corrida. Freq.:  Depósitos de escorregamento. Freq.:  
 Nenhuma  
**Ocorreu escorregamento antes? Não**  
**Volume mobilizado (m<sup>3</sup>):**  
**Alcance a partir da base (m):**  
**Data da ocorrência:**  
**Hora da ocorrência:**  
**Obs.:**

**PROCESSOS DE INSTABILIZAÇÃO**

Ocorrido  Esperado  Não esperado **Obs.:**

**OCORRIDOS**

**Escorregamento:**  Planar raso  Circular/Rotacional  Cunha  Rolamento de blocos  Tombamento de blocos  
 Rastejo  Corridas  Queda de blocos  Desplacamento de blocos  Rolamento de matacão  
**Erosão:**  Laminar  Solapamento  Sulco  Outro tipo:  Ravina  Boçoroca  
**Local da ocorrência do processo:**  Talude natural  Talude de corte  Talude de aterro  Talude marginal  Depósito antrópico em encosta

**ESPERADOS**

**Escorregamento:**  Planar raso  Circular/Rotacional  Cunha  Rolamento de blocos  Tombamento de blocos  
 Rastejo  Corridas  Queda de blocos  Desplacamento de blocos  Rolamento de matacão  
**Erosão:**  Laminar  Sulco  Outro tipo:  
**Local da ocorrência do processo:**  Talude natural  Talude de corte  Talude de aterro  Talude marginal  Depósito antrópico em encosta

**ANÁLISE DE RISCO**

Grau de risco: R2 - Médio Nº de moradias em risco: 26 Nº de moradores em risco: 78  
 Perigo: P3 - Alto Vulnerabilidade: V2 - Moderada  
**Obs.:**

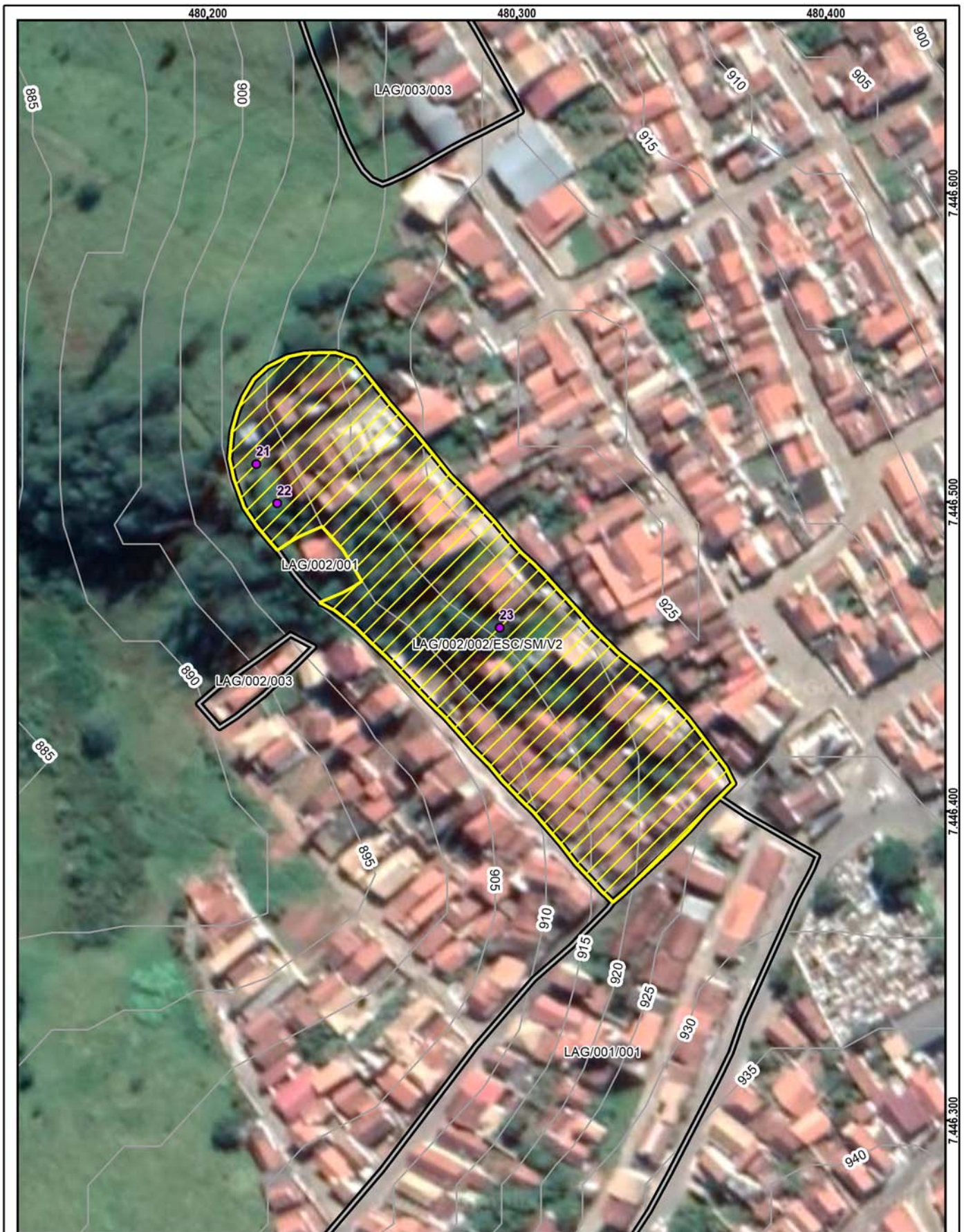

**Setor mapeado**  
**LAG/002/002/ESC/SM/V2**

1:1.500

Datum: Sirgas 2000

<ul style="list-style-type: none"> <li> Identificação fotográfica</li> <li> Curvas de nível (5m)</li> <li> Setores Adjacentes</li> <li> Área mapeada</li> </ul>	<p><b>Grau de Risco para Escorregamento</b></p> <ul style="list-style-type: none"> <li> SM - Setor de Monitoramento</li> </ul> <p><b>Grau de Vulnerabilidade para Escorregamento</b></p> <ul style="list-style-type: none"> <li> V2 - Moderada</li> </ul>
---	---

**DOCUMENTAÇÃO FOTOGRÁFICA:**



Foto: 1649686832367.jpg ID: 21  
Visão geral do setor, Depósito de escorregamento pretérito



Foto: 1649686913874.jpg ID: 22  
Visão geral do setor, Depósito de escorregamento pretérito



Foto: 1649689009644.jpg ID: 23  
Visão geral do setor

IDENTIFICAÇÃO E LOCALIZAÇÃO

**Município:** Lagoinha **Nome da área:** LAG/002 **Setor de Risco:** LAG/002/003/ESC/R4/V1  
**Equipe:** Leonardo Dias, Mario Rubens **Latitude:** 7446444 **Longitude:** 480217 **Sirgas 2000/ UTM 23S Data:** 11/04/2022  
**Endereço:** Rua Luiz Cursino dos Santos, Centro **Condições da via/Tipo de pavimentação:** Pavimentada  
**Condições de acesso:** Livre para ambulância, ônibus e caminhões/ Asfalto **Município Fronteira:** Lagoinha 100%

CARACTERÍSTICAS DA ÁREA EM ANÁLISE

PAISAGEM

**Vegetação:** Arbustiva, Área impermeabilizada, Árvores, Bananeiras, Mata, Rasteira, Solo exposto  
**Cobertura superficial:** Colúvio, Estruturas favoráveis/desfavoráveis à estabilidade, Rocha alterada, Saprolito, Solo desenvolvido, Solo pouco desenvolvido

**Perfil predominante das vertentes:**

**Perfil vertical:** Côncavo

**Perfil horizontal:** Divergente

**Inclinação média (°):** 16,84

**Altura máx. da encosta (m):** 150

**Declividade da encosta:** Baixa (0° - 30°)

**Pedologia:** Área Urbana

**Forma de relevo:** Domínio de morros e serras baixas

**Estágio de Ocupação:** Consolidada (>80%)

CLIMA

**Pluviosidade média anual (mm):** 1.500

**Temperat. média anual (°C):** 18

**Excedente hídrico anual (mm):** 700

**Geologia:** Corpo Granito Lagoinha

CARACTERÍSTICAS DO SETOR EM ANÁLISE

**Posição na encosta:**  Topo  Base  Talvegue  Ao longo da encosta  Meia-Encosta  
**Declividade da encosta:** Baixa (0° - 30°) **Altura máxima da encosta (m):** 50 **Inclinação média (°):** 10  
**Perfil predominante das vertentes:** **Perfil vertical:** Côncavo **Perfil horizontal:** Convergente

CONDICIONANTES

CONSTRUÇÃO

**Tipo construção (%):**

Alvenaria: 100

Madeira: 0

Outros: 0

Outros descrição:

**Estágio de Ocupação:** Consolidada (>80%)

**Densidade ocupação:** Alta (> 70%)

**Área (m²):** 387,07

**Obs.:**

**Padrão Construtivo:**

Alto - edificações exclusivamente com alvenaria e com estruturação (inclusive vigas e laje)

MATERIAIS

**Material predominante:**

Colúvio. Esp (m):

Aluvião. Esp (m):

Saprolito. Esp (m):

Rocha alterada

Rocha sã

Tálus. Esp (m):

Solo desenvolvido. Esp (m): 3

Solo pouco desenvolvido. Esp (m):

Estruturas favoráveis/desfavoráveis à estabilidade

**Rocha:**

Sedimentos terciários arenosos

Sedimentos terciários argilosos

Granitóide, Gnaise em Migmatito

Quartzito

Metassedimentar

Outro

Não observado

**Descrição da rocha:**

**Solo:**

Residual

Transportado

**Tipo do material transportado:**

Colúvio

Depósito antrópico

Tálus

**Composição:** Silte arenoso

**Tipo de solo:** Medianamente compactado / Médio

**Saturação do solo:** Solo úmido, eventualmente com surgência de água

GEOMETRIA

**Taludes Naturais:**

Altura máxima (m):

Inclinação (°):

**Taludes de Corte:**

Altura máxima (m):

Inclinação (°):

**Taludes de Aterro:**

Tipo de talude: Compactad

Altura máxima(m): 3

Inclinação (°): 70

**Distância predominante da moradia (m):**

ao Topo do talude:

à Base do talude:

**Distância predominante da moradia (m):**

ao Topo do talude:

à Base do talude:

**Distância predominante da moradia (m):**

ao Topo do talude: 0,5

à Base do talude:

**Perfil predominante da vertente:**

**Obs. talude natural:**

**Obs. talude de corte:**

**Obs. talude de aterro:**

**Depósito antrópico - material predominante:**

Terra

Lixo

Espessura (m): 3

Entulho

Outros

Volume (m³):

**Descrição:**

**Posição sobre o substrato:**

Topo

Meia encosta

Base

**Tipo de substrato:**

Talude natural

Talude de aterro

Talude de corte

Talude marginal

**Parede Rochosa:** **Distância predominante da moradia (m):** **Perfil predominante da vertente**  
 Altura máxima (m): ao Topo do talude: **Obs.:**  
 Inclinação (°): à Base do talude:

**ESTRUTURAS**

Estrutura em solo/rocha:  
 Medidas estruturais solo/rocha:  
 Nº de família de juntas:  
 Densidade de juntas (espaçamento):  
 Direção do mergulho estrutura/talude:

**Matacões** Dimensão aproximada (m<sup>2</sup>):  
**Descrição:** **Distribuição espacial:**  
 Angularoso  Disperso  
 Pouco arredondado  Concentrado na base  
 Arredondado  Concentrado na meia encosta  
 Concentrado no topo

**VEGETAÇÃO**

Mata  Rasteira  Área desmatada  Bananeiras  Mata Ciliar  Outra:  
 Árvores  Arbustiva  Solo exposto  Área Impermeabilizada  Cultivo

**Obs.:**

**DRENAGEM E SANEAMENTO**

**Água:**  Concentração de água em superfície (Enxurrada)  Lançamento de águas servidas em superfície  Drenagens naturais  Não observado  
**Coleta de lixo:**  Coletado  Queimado  Enterrado  Não observado  
**Vazamento de tubulação:**  Água  Esgoto  Não há vazamento  Não observado  
**Abastecimento:**  Água encanada  Poço cisterna/cacimba  Mina d'água  Caminhão pipa  Outro:  
**Destino do esgoto:**  Fossa séptica  Fossa rudimentar  Canalizado  Céu aberto  Lançamento irregular  Outro:  
**Sistema de Drenagem Superficial:** Precário **Posição mina d'água:**  
**Obs.:**

**EVIDÊNCIAS DE MOVIMENTAÇÃO**

Trincas no terreno. Freq.:  Feições erosivas em talude. Freq.: Média  
 Trincas em muros. Freq.:  Muros e paredes embarrigados. Freq.: Baixa  
 Trincas na moradia. Freq.:  Árvores, postes, muros inclinados. Freq.:  
 Degraus de abatimento. Freq.:  Cicatrizes de escorregamento. Freq.: Baixa  
 Depósitos de corrida. Freq.:  Depósitos de escorregamento. Freq.: Baixa  
 Nenhuma  
**Ocorreu escorregamento antes? Sim**  
**Volume mobilizado (m<sup>3</sup>): 30**  
**Alcance a partir da base (m): 5**  
**Data da ocorrência: 01/2022**  
**Hora da ocorrência:**  
**Obs.:**

**PROCESSOS DE INSTABILIZAÇÃO**

**Ocorrido**  **Esperado**  **Não esperado** **Obs.:**

**OCORRIDOS**

**Escorregamento:**  Planar raso  Circular/Rotacional  Cunha  Rolamento de blocos  Tombamento de blocos  
 Rastejo  Corridas  Queda de blocos  Desplacamento de blocos  Rolamento de matacão  
**Erosão:**  Laminar  Solapamento  Sulco  Ravina  Boçoroca  Outro tipo:  
**Local da ocorrência do processo:**  Talude natural  Talude de corte  Talude de aterro  Talude marginal  Depósito antrópico em encosta

**ESPERADOS**

**Escorregamento:**  Planar raso  Circular/Rotacional  Cunha  Rolamento de blocos  Tombamento de blocos  
 Rastejo  Corridas  Queda de blocos  Desplacamento de blocos  Rolamento de matacão  
**Erosão:**  Laminar  Sulco  Outro tipo:  
**Local da ocorrência do processo:**  Talude natural  Talude de corte  Talude de aterro  Talude marginal  Depósito antrópico em encosta

**ANÁLISE DE RISCO**

Grau de risco: R4 - Muito Alto Nº de moradias em risco: 1 Nº de moradores em risco: 3  
 Perigo: P4 - Muito Alto Vulnerabilidade: V1 - Baixa  
**Obs.:**

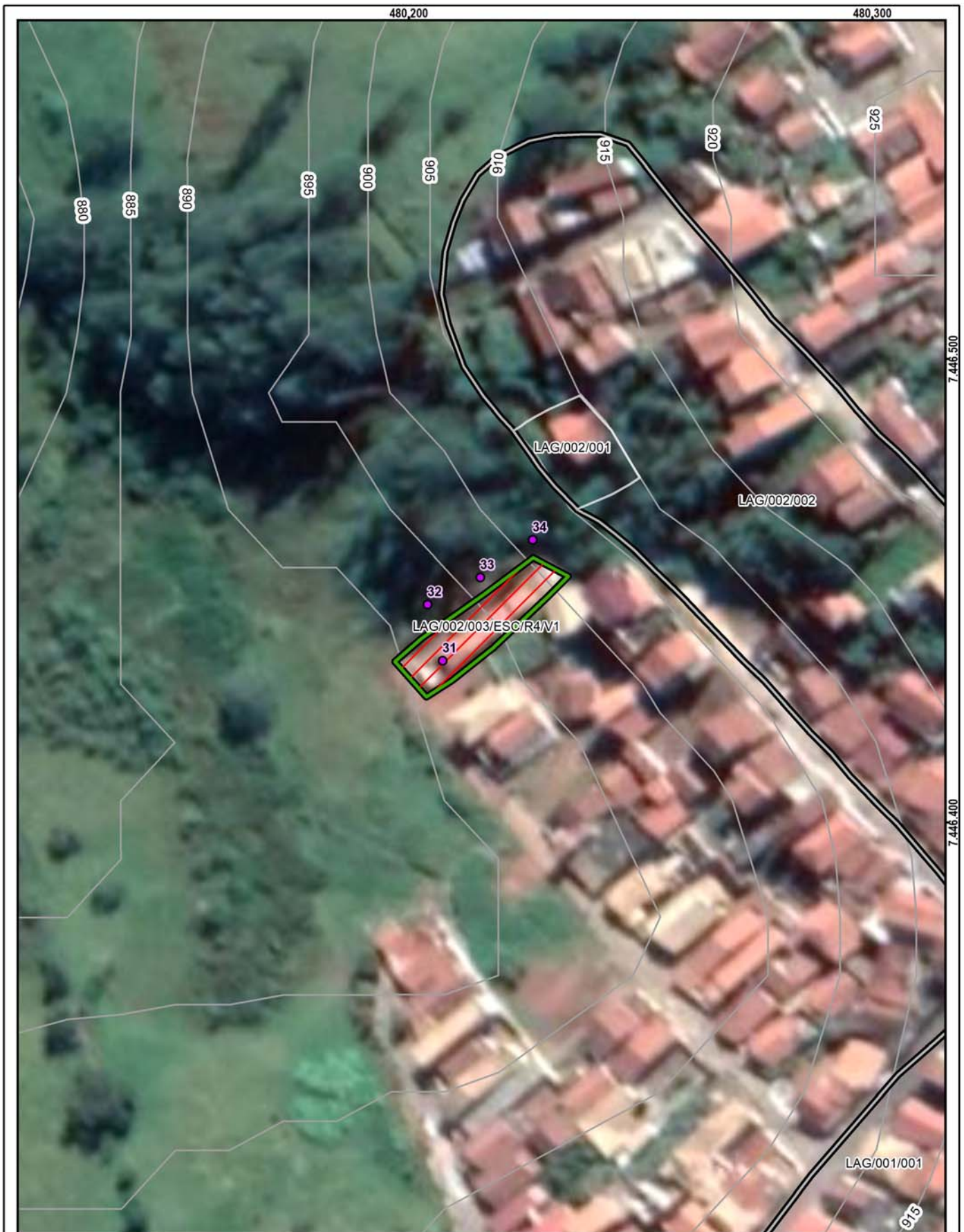

**Setor mapeado**  
**LAG/002/003/ESC/R4/V1**

1:1.000

Datum: Sirgas 2000

● Identificação fotográfica	<b>Grau de Risco para Escorregamento</b>
~ Curvas de nível (5m)	/// R4 - Muito Alto
⊕ Setores Adjacentes	<b>Grau de Vulnerabilidade para Escorregamento</b>
⊞ Área mapeada	□ V1 - Baixa

**DOCUMENTAÇÃO FOTOGRÁFICA:**



Foto: 1649687609063.jpg ID: 31

Depósito e cicatriz de escorregamento pretérito, Detalhe para sistema de drenagem superficial, Evidência de movimentação em estruturas e no terreno, Processo erosivo, Lançamento de águas/esgoto na superfície, Moradia sujeita a risco de escorregamento



Foto: 1649687720091.jpg ID: 32

Depósito e cicatriz de escorregamento pretérito, Evidência de movimentação em estruturas, Evidência de movimentação no terreno, Formação de processo erosivo, Lançamento de águas/esgoto na superfície, Moradia sujeita a risco de escorregamento



Foto: 1649687759960.jpg ID: 33

Depósito de escorregamento pretérito, Formação de processo erosivo, Lançamento de águas/esgoto na superfície, Moradia sujeita a risco de escorregamento, Presença de cicatriz de escorregamento pretérito



Foto: 1649687798632.jpg ID: 34

Depósito de escorregamento pretérito, Evidência de movimentação em estruturas, Evidência de movimentação no terreno, Formação de processo erosivo, Moradia sujeita a risco de escorregamento, Presença de cicatriz de escorregamento pretérito



Propostas de intervenções para mitigação em áreas de risco

Intervenção Tipos de obras propostas	ID Número de Identificação da Intervenção	Serviços Descrição das Características dos serviços a serem executados e finalidades da intervenção	Memória de Cálculo Indicação das composições empregadas, principais quantitativos, informações e observações relevantes	CUSTO (R\$) Valores estimados para a execução da intervenção
Limpeza/ Desbaste/ Acerto de Geometria	L1	Remoção de lixo e entulho (12 pessoas, caminhão basculante e pá carregadeira) - hora		
	L2	Remoção de vegetação (12 pessoas, caminhão basculante e pá carregadeira) - hora		
	L3	Remoção de material rompido, acerto de geometria do talude (se executado manualmente) - m <sup>3</sup>	10,00	6.264,00
	L4	Remocao de material rompido, acerto de geometria do talude (Maquinário) - m <sup>3</sup>	20,00	7.662,00
	L5	Remocao de matacão - m <sup>3</sup>		
Plantio	P1	Plantio de vegetação (Árvores e mudas) - unidade		
	P2	Plantio de vegetação (Gramínea) m <sup>2</sup>		
	P3	Plantio de vegetação (Tela biodegradável) - m <sup>2</sup> <i>Obs: Valores não incluem a manutenção do plantio</i>		
Revestimento do Talude -Tela + Concreto Projetado	T1	Execução de revestimento com tela metálica - m <sup>2</sup>		
	T2	Execução de revestimento com concreto projetado -m <sup>2</sup>		
	T3	Reconstituicao de talude -m <sup>3</sup>	169,00	30.765,00
Sistema de Drenagem Superficial e Subsuperficial	D1	Canaleta de drenagem meia cana- m	263,76	95.159,00
	D2	Caixa de passagem - unidade	10,00	10.614,00
	D3	Escada d'água - m	211,00	527.397,00
	D4	Guia -m	251,00	19.307,00
	D5	Sarjeta - m	233,00	22.874,00
	D6	Rede de esgoto - m		
	D7	Dreno Horizontal Profundo (5m) - uni		
	D8	Galeria de água pluvial Subterrânea-m	294,58	206.138,00
	D9	Trincheira Drenante - m <sup>3</sup>		
	D10	Pavimentação de rua - m <sup>2</sup>		
	D11	Bueiro - unidade	12,00	39.999,00
Canalização de Córrego	C1	Gabião Caixa- m <sup>3</sup> Altura:      Largura:		
	C2	Gabiao - Colchao - m <sup>3</sup>		
Estrutura de Contenção	E1	Muros de arrimo - m <sup>2</sup>	141,00	132.833,00
	E2	Muro Atirantado - m <sup>2</sup>		
	E3	Solo Grampeado - m <sup>2</sup>		
	E4	Muro de Espera - m <sup>2</sup>		
Construção de Novas Moradias	N1	Construção de novas moradias - unidade		
Desmonte de Estruturas ou Moradias	N2	Desmonte de estruturas e/ou moradias - m <sup>2</sup>		
Manutenção e Reparo	R1	Manutenção do plantio por 1 ano (Vegetação) - m <sup>2</sup>		
	R2	Manutenção e reparo de obras e equipamentos públicos (escadarias, acessos e pavimentos) - m <sup>2</sup>		

Valor Total de Medidas de Intervenção: **1.099.012,00**

Investigação e Elaboração de Projeto Básico: **54.950,60**

Valor Total Estimado das Medidas de Intervenção + Investigação e Elaboração de Projeto Básico: **1.153.962,60**

OBS: Valores meramente indicativos

Obras:

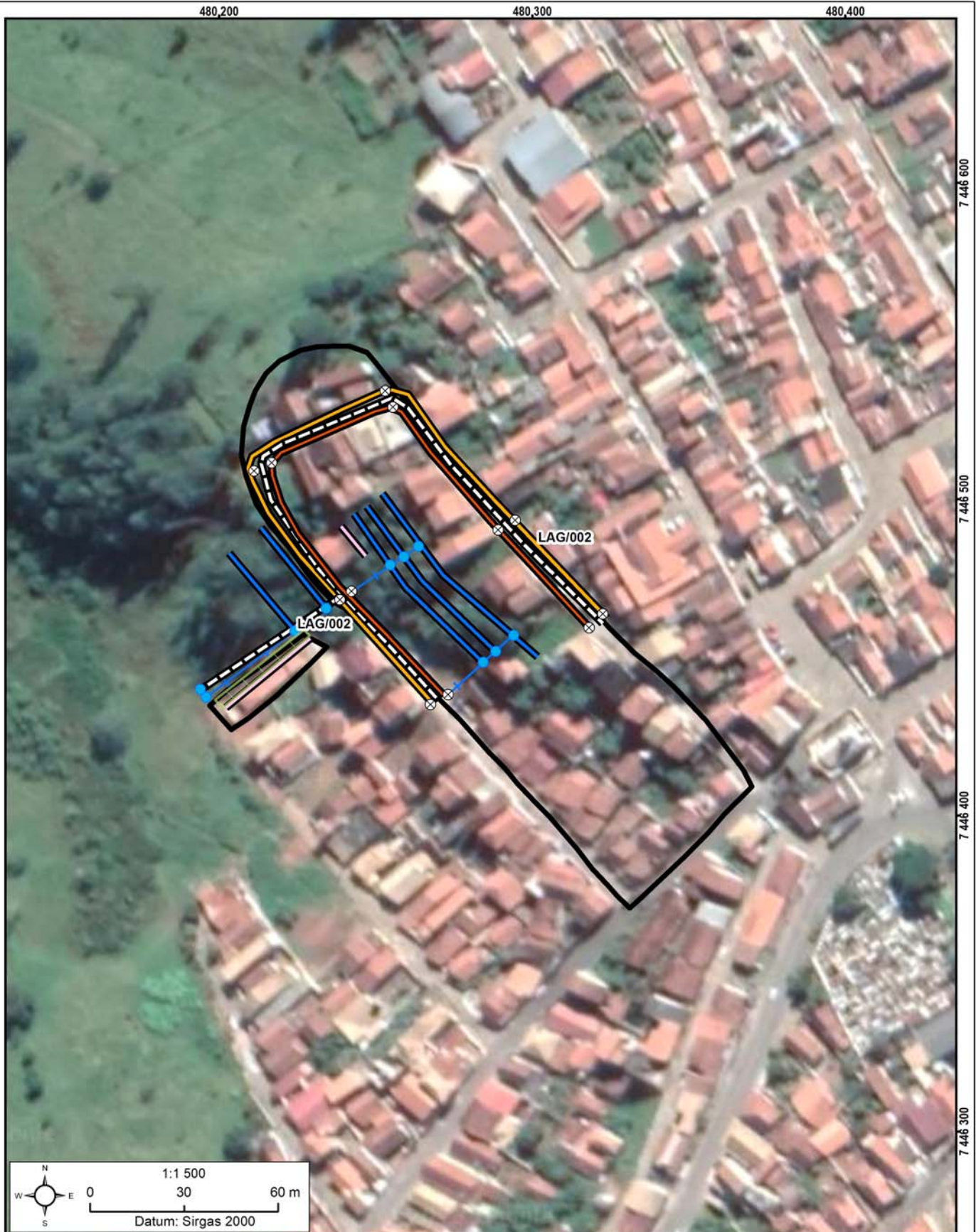

As concepções da tipologia de obras e sua distribuição em cada área devem obrigatoriamente ser validados em estudo de projeto básico ou executivo, antes de qualquer tipo de uso, exceto o de estimativa dos custos de obras.

Área mapeada: LAG/002

⊗	Bueiro	▬▬▬	Galeria pluvial subterrânea	▭▭▭	Reconstituição de talude	⊕	Área Mapeada
●	Caixa de passagem	▬▬	Guia				
▬▬▬	Canaleta de drenagem	▬▬▬	Muro de arrimo				
▬+	Escada d'água	▬▬▬	Sarjeta				

IDENTIFICAÇÃO E LOCALIZAÇÃO

**Município:** Lagoinha **Nome da área:** LAG/003 **Setor de Risco:** LAG/003/001/ESC/R4/V1  
**Equipe:** Leonardo Dias, Mario Rubens **Latitude:** 7446732 **Longitude:** 480222 **Sirgas 2000/ UTM 23S Data:** 11/04/2022  
**Endereço:** Rua Amador Alves de Oliveira, Centro **Condições da via/Tipo de pavimentação:** Pavimentada  
**Condições de acesso:** Livre para ambulância, ônibus e caminhões/ Paralelepípedos **Município Fronteira:** Lagoinha 100%

CARACTERÍSTICAS DA ÁREA EM ANÁLISE

PAISAGEM

**Vegetação:** Arbustiva, Área desmatada, Área impermeabilizada, Árvores, Bananeiras, Cultivo, Mata, Rasteira, Solo exposto  
**Cobertura superficial:** Colúvio, Estruturas favoráveis/desfavoráveis à estabilidade, Rocha alterada, Saprolito, Solo desenvolvido, Solo pouco desenvolvido

**Perfil predominante das vertentes:**

**Perfil vertical:** Côncavo

**Perfil horizontal:** Convergente

**Inclinação média (°):** 15,83

**Altura máx. da encosta (m):** 150

**Declividade da encosta:** Baixa (0° - 30°)

**Pedologia:** Área Urbana

**Forma de relevo:** Domínio de morros e serras baixas

**Estágio de Ocupação:** Consolidada (>80%)

CLIMA

**Pluviosidade média anual (mm):** 1.500

**Temperat. média anual (°C):** 18

**Excedente hídrico anual (mm):** 700

**Geologia:** Corpo Granito Lagoinha

CARACTERÍSTICAS DO SETOR EM ANÁLISE

**Posição na encosta:**  Topo  Base  Talvegue  Ao longo da encosta  Meia-Encosta  
**Declividade da encosta:** Baixa (0° - 30°) **Altura máxima da encosta (m):** 50 **Inclinação média (°):** 15  
**Perfil predominante das vertentes:** **Perfil vertical:** Convexo **Perfil horizontal:** Convergente

CONDICIONANTES

CONSTRUÇÃO

**Tipo construção (%):**

Alvenaria: 100

Madeira: 0

Outros: 0

Outros descrição:

**Estágio de Ocupação:** Consolidada (>80%)

**Densidade ocupação:** Média (30 - 70%)

**Área (m²):** 266,74

**Obs.:**

**Padrão Construtivo:**

Alto - edificações exclusivamente com alvenaria e com estruturação (inclusive vigas e laje)

MATERIAIS

**Material predominante:**

Colúvio. Esp (m):

Aluvião. Esp (m):

Saprolito. Esp (m):

Rocha alterada

Rocha sã

Tálus. Esp (m):

Solo desenvolvido. Esp (m): 2

Solo pouco desenvolvido. Esp (m): 4

Estruturas favoráveis/desfavoráveis à estabilidade

**Rocha:**

Sedimentos terciários arenosos

Sedimentos terciários argilosos

Granitóide, Gnaiss em Migmatito

Quartzito

Metassedimentar

Outro

Não observado

**Descrição da rocha:**

**Solo:**

Residual  Transportado

**Tipo do material transportado:**

Colúvio  Depósito antrópico  Tálus

**Composição:** Areia siltosa

**Tipo de solo:** Medianamente compactado / Médio

**Saturação do solo:** Solo úmido, sem surgência de água

GEOMETRIA

**Taludes Naturais:**

Altura máxima (m): 15

Inclinação (°): 25

**Taludes de Corte:**

Altura máxima (m): 6

Inclinação (°): 60

**Taludes de Aterro:**

Tipo de talude:

Altura máxima(m):

Inclinação (°):

**Distância predominante da moradia (m):**

ao Topo do talude: 1

à Base do talude:

**Distância predominante da moradia (m):**

ao Topo do talude: 1

à Base do talude:

**Distância predominante da moradia (m):**

ao Topo do talude:

à Base do talude:

**Perfil predominante da vertente:** Retilíneo

**Obs. talude natural:**

**Obs. talude de corte:**

**Obs. talude de aterro:**

**Depósito antrópico - material predominante:**

Terra

Lixo

Espessura (m):

Entulho

Outros

Volume (m³):

**Descrição:**

**Posição sobre o substrato:**  
 Topo  Meia encosta  
 Base

**Tipo de substrato:**

Talude natural

Talude de aterro

Talude de corte

Talude marginal

**Parede Rochosa:** **Distância predominante da moradia (m):** **Perfil predominante da vertente**  
 Altura máxima (m): ao Topo do talude: **Obs.:**  
 Inclinação (°): à Base do talude:

**ESTRUTURAS**

Estrutura em solo/rocha:  
 Medidas estruturais solo/rocha:  
 Nº de família de juntas:  
 Densidade de juntas (espaçamento):  
 Direção do mergulho estrutura/talude:

**Matacões** Dimensão aproximada (m<sup>2</sup>):

**Descrição:**

- Anguloso  
 Pouco arredondado  
 Arredondado

**Distribuição espacial:**

- Disperso  
 Concentrado na base  
 Concentrado na meia encosta  
 Concentrado no topo

**VEGETAÇÃO**

- Mata  Rasteira  Área desmatada  Bananeiras  Mata Ciliar  Outra:  
 Árvores  Arbustiva  Solo exposto  Área Impermeabilizada  Cultivo

**Obs.:**

**DRENAGEM E SANEAMENTO**

- Água:**  Concentração de água em superfície (Enxurrada)  Lançamento de águas servidas em superfície  Drenagens naturais  Não observado
- Coleta de lixo:**  Coletado  Queimado  Enterrado  Não observado
- Vazamento de tubulação:**  Água  Esgoto  Não há vazamento  Não observado
- Abastecimento:**  Água encanada  Poço cisterna/cacimba  Mina d'água  Caminhão pipa  Outro:
- Destino do esgoto:**  Fossa séptica  Fossa rudimentar  Canalizado  Céu aberto  Lançamento irregular  Outro:

**Sistema de Drenagem Superficial:** Inexistente

**Posição mina d'água:**

**Obs.:**

**EVIDÊNCIAS DE MOVIMENTAÇÃO**

- Trincas no terreno. Freq.: Alta  Feições erosivas em talude. Freq.: Média  
 Trincas em muros. Freq.: Média  Muros e paredes embarrigados. Freq.:  
 Trincas na moradia. Freq.: Média  Árvores, postes, muros inclinados. Freq.: Baixa  
 Degraus de abatimento. Freq.:  Cicatrizes de escorregamento. Freq.: Baixa  
 Depósitos de corrida. Freq.:  Depósitos de escorregamento. Freq.: Baixa  
 Nenhuma
- Ocorreu escorregamento antes? Sim**  
**Volume mobilizado (m<sup>3</sup>):** 20  
**Alcance a partir da base (m):** 3  
**Data da ocorrência:**  
**Hora da ocorrência:**

**Obs.:**

**PROCESSOS DE INSTABILIZAÇÃO**

- Ocorrido  Esperado  Não esperado **Obs.:**

**OCORRIDOS**

- Escorregamento:**  Planar raso  Circular/Rotacional  Cunha  Rolamento de blocos  Tombamento de blocos
- Rastejo  Corridas  Queda de blocos  Desplacamento de blocos  Rolamento de matacão
- Erosão:**  Laminar  Sulco  Ravina  Boçoroca  Solapamento  Outro tipo:
- Local da ocorrência do processo:**  Talude natural  Talude de corte  Talude de aterro  Talude marginal  Depósito antrópico em encosta

**ESPERADOS**

- Escorregamento:**  Planar raso  Circular/Rotacional  Cunha  Rolamento de blocos  Tombamento de blocos
- Rastejo  Corridas  Queda de blocos  Desplacamento de blocos  Rolamento de matacão
- Erosão:**  Laminar  Sulco  Outro tipo:
- Local da ocorrência do processo:**  Talude natural  Talude de corte  Talude de aterro  Talude marginal  Depósito antrópico em encosta

**ANÁLISE DE RISCO**

Grau de risco: R4 - Muito Alto

Nº de moradias em risco: 1

Nº de moradores em risco: 3

Perigo: P3 - Alto

Vulnerabilidade: V1 - Baixa

**Obs.:**

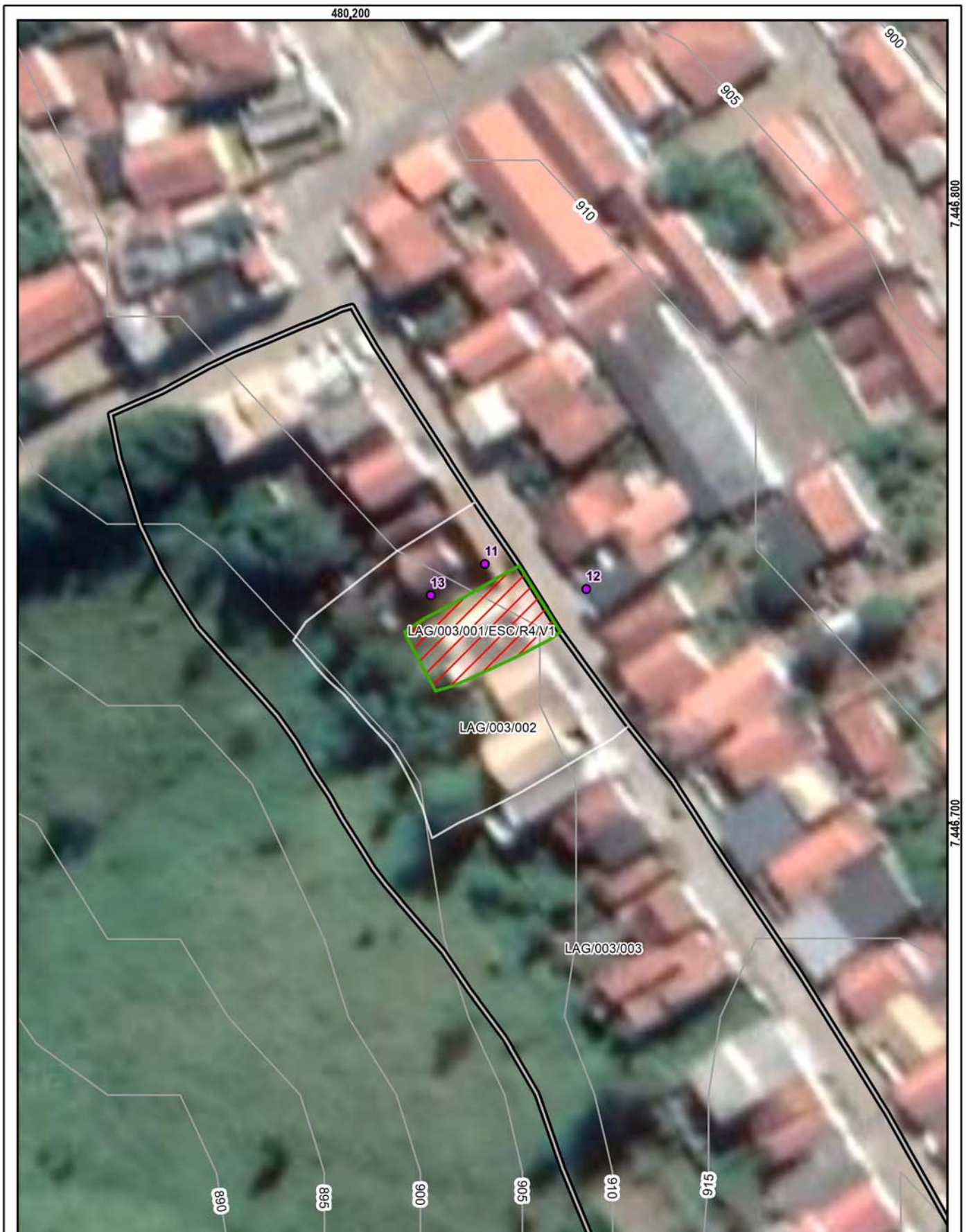

**Setor mapeado**  
**LAG/003/001/ESC/R4/V1**

1:750

Datum: Sirgas 2000

● Identificação fotográfica	<b>Grau de Risco para Escorregamento</b>
~ Curvas de nível (5m)	/// R4 - Muito Alto
⊕ Setores Adjacentes	<b>Grau de Vulnerabilidade para Escorregamento</b>
⊞ Área mapeada	□ V1 - Baixa

**DOCUMENTAÇÃO FOTOGRÁFICA:**



Foto: 1649685154498.jpg ID: 11

Depósito de escorregamento pretérito, Evidência de movimentação em estruturas, Evidência de movimentação no terreno, Formação de processo erosivo, Moradia sujeita a risco de escorregamento, Presença de cicatriz de escorregamento pretérito



Foto: 1649685188286.jpg ID: 12

Evidência de movimentação em estruturas, Evidência de movimentação no terreno, Moradia sujeita a risco de escorregamento



Foto: 1649685243360.jpg ID: 13

Visão geral do setor, Depósito de escorregamento pretérito, Evidência de movimentação em estruturas, Evidência de movimentação no terreno, Formação de processo erosivo, Moradia sujeita a risco de escorregamento

IDENTIFICAÇÃO E LOCALIZAÇÃO

**Município:** Lagoinha **Nome da área:** LAG/003 **Setor de Risco:** LAG/003/002/ESC/R3/V1  
**Equipe:** Leonardo Dias, Mario Rubens **Latitude:** 7446724 **Longitude:** 480230 **Sirgas 2000/ UTM 23S Data:** 11/04/2022  
**Endereço:** Rua Amador Alves de Oliveira, Centro **Condições da via/Tipo de pavimentação:** Pavimentada  
**Condições de acesso:** Livre para ambulância, ônibus e caminhões/ Paralelepípedos **Município Fronteira:** Lagoinha 100%

CARACTERÍSTICAS DA ÁREA EM ANÁLISE

PAISAGEM

**Vegetação:** Arbustiva, Área desmatada, Área impermeabilizada, Árvores, Bananeiras, Cultivo, Mata, Rasteira, Solo exposto  
**Cobertura superficial:** Colúvio, Estruturas favoráveis/desfavoráveis à estabilidade, Rocha alterada, Saprolito, Solo desenvolvido, Solo pouco desenvolvido

**Geologia:** Corpo Granito Lagoinha

**Perfil predominante das vertentes:**

**Perfil vertical:** Côncavo

**Perfil horizontal:** Convergente

**Inclinação média (°):** 15,83

**Altura máx. da encosta (m):** 150

**Declividade da encosta:** Baixa (0° - 30°)

**Pedologia:** Área Urbana

**Forma de relevo:** Domínio de morros e serras baixas

**Estágio de Ocupação:** Consolidada (>80%)

CLIMA

**Pluviosidade média anual (mm):** 1.500

**Temperat. média anual (°C):** 18

**Excedente hídrico anual (mm):** 700

CARACTERÍSTICAS DO SETOR EM ANÁLISE

**Posição na encosta:**  Topo  Base  Talvegue  Ao longo da encosta  Meia-Encosta  
**Declividade da encosta:** Baixa (0° - 30°) **Altura máxima da encosta (m):** 50 **Inclinação média (°):** 15  
**Perfil predominante das vertentes:** **Perfil vertical:** Convexo **Perfil horizontal:** Convergente

CONDICIONANTES

CONSTRUÇÃO

**Tipo construção (%):**

Alvenaria: 100

Madeira: 0

Outros: 0

Outros descrição:

**Estágio de Ocupação:** Consolidada (>80%)

**Densidade ocupação:** Média (30 - 70%)

**Área (m²):** 1228,99

**Obs.:**

**Padrão Construtivo:**

Alto - edificações exclusivamente com alvenaria e com estruturação (inclusive vigas e laje)

MATERIAIS

**Material predominante:**

Colúvio. Esp (m):

Aluvião. Esp (m):

Saprolito. Esp (m):

Rocha alterada

Rocha sã

Tálus. Esp (m):

Solo desenvolvido. Esp (m): 1

Solo pouco desenvolvido. Esp (m): 3

Estruturas favoráveis/desfavoráveis à estabilidade

**Rocha:**

Sedimentos terciários arenosos

Sedimentos terciários argilosos

Granitóide, Gnaiss em Migmatito

Quartzito

Metassedimentar

Outro

Não observado

**Descrição da rocha:**

**Solo:**

Residual  Transportado

**Tipo do material transportado:**

Colúvio  Depósito antrópico  Tálus

**Composição:** Areia siltosa

**Tipo de solo:** Medianamente compactado / Médio

**Saturação do solo:** Solo úmido, sem surgência de água

GEOMETRIA

**Taludes Naturais:**

Altura máxima (m): 15

Inclinação (°): 30

**Taludes de Corte:**

Altura máxima (m): 6

Inclinação (°): 80

**Taludes de Aterro:**

Tipo de talude:

Altura máxima(m):

Inclinação (°):

**Distância predominante da moradia (m):**

ao Topo do talude: 0,5

à Base do talude:

**Distância predominante da moradia (m):**

ao Topo do talude:

à Base do talude: 5

**Distância predominante da moradia (m):**

ao Topo do talude:

à Base do talude:

**Perfil predominante da vertente:** Retilíneo

**Obs. talude natural:**

**Obs. talude de corte:** Talude de corte apresenta risco muito alto a moradia do topo e risco alto a moradia da base.

**Obs. talude de aterro:**

**Depósito antrópico - material predominante:**

Terra  Lixo **Espessura (m):**

Entulho  Outros **Volume (m³):**

**Descrição:**

**Posição sobre o substrato:**  
 Topo  Meia encosta  
 Base

**Tipo de substrato:**  
 Talude natural  Talude de aterro  
 Talude de corte  Talude marginal

**Parede Rochosa:** **Distância predominante da moradia (m):** **Perfil predominante da vertente**  
 Altura máxima (m): ao Topo do talude: **Obs.:**  
 Inclinação (°): à Base do talude:

**ESTRUTURAS**

Estrutura em solo/rocha:  
 Medidas estruturais solo/rocha:  
 Nº de família de juntas:  
 Densidade de juntas (espaçamento):  
 Direção do mergulho estrutura/talude:

**Matacões** Dimensão aproximada (m<sup>2</sup>):

**Descrição:**

- Anguloso  
 Pouco arredondado  
 Arredondado

**Distribuição espacial:**

- Disperso  
 Concentrado na base  
 Concentrado na meia encosta  
 Concentrado no topo

**VEGETAÇÃO**

- Mata  Rasteira  Área desmatada  Bananeiras  Mata Ciliar  Outra:  
 Árvores  Arbustiva  Solo exposto  Área Impermeabilizada  Cultivo

**Obs.:**

**DRENAGEM E SANEAMENTO**

**Água:**

- Concentração de água em superfície (Enxurrada)  
 Lançamento de águas servidas em superfície  
 Drenagens naturais  
 Não observado

**Coleta de lixo:**

- Coletado  
 Queimado  
 Enterrado  
 Não observado

**Vazamento de tubulação:**

- Água  
 Esgoto  
 Não há vazamento  
 Não observado

**Abastecimento:**

- Água encanada  
 Poço cisterna/cacimba  
 Mina d'água  
 Caminhão pipa  
 Outro:

**Destino do esgoto:**

- Fossa séptica  
 Fossa rudimentar  
 Canalizado  
 Céu aberto  
 Lançamento irregular  
 Outro:

**Sistema de Drenagem Superficial:** Precário

**Posição mina d'água:**

**Obs.:**

**EVIDÊNCIAS DE MOVIMENTAÇÃO**

- Trincas no terreno. Freq.: Alta  Feições erosivas em talude. Freq.:  
 Trincas em muros. Freq.: Alta  Muros e paredes embarrigados. Freq.:  
 Trincas na moradia. Freq.: Média  Árvores, postes, muros inclinados. Freq.: Baixa  
 Degraus de abatimento. Freq.:  Cicatrizes de escorregamento. Freq.:  
 Depósitos de corrida. Freq.:  Depósitos de escorregamento. Freq.:  
 Nenhuma

**Ocorreu**

**escorregamento antes? Sim**  
**Volume mobilizado (m<sup>3</sup>): 20**  
**Alcance a partir da base (m): 5**  
**Data da ocorrência:**  
**Hora da ocorrência:**

**Obs.:**

**PROCESSOS DE INSTABILIZAÇÃO**

- Ocorrido**  **Esperado**  **Não esperado** **Obs.:**

**OCORRIDOS**

**Escorregamento:**

- Planar raso  Rastejo  
 Circular/Rotacional  Corridas  
 Cunha  Queda de blocos  
 Rolamento de blocos  Desplacamento de blocos  
 Tombamento de blocos  Rolamento de matacão

**Erosão:**

- Laminar  Solapamento  
 Sulco  Outro tipo:  
 Ravina  
 Boçoroca

**Local da ocorrência do processo:**

- Talude natural  
 Talude de corte  
 Talude de aterro  
 Talude marginal  
 Depósito antrópico em encosta

**ESPERADOS**

**Escorregamento:**

- Planar raso  Rastejo  
 Circular/Rotacional  Corridas  
 Cunha  Queda de blocos  
 Rolamento de blocos  Desplacamento de blocos  
 Tombamento de blocos  Rolamento de matacão

**Erosão:**

- Laminar  
 Sulco  
 Outro tipo:

**Local da ocorrência do processo:**

- Talude natural  
 Talude de corte  
 Talude de aterro  
 Talude marginal  
 Depósito antrópico em encosta

**ANÁLISE DE RISCO**

Grau de risco: R3 - Alto

Nº de moradias em risco: 4

Nº de moradores em risco: 12

Perigo: P3 - Alto

Vulnerabilidade: V1 - Baixa

**Obs.:**



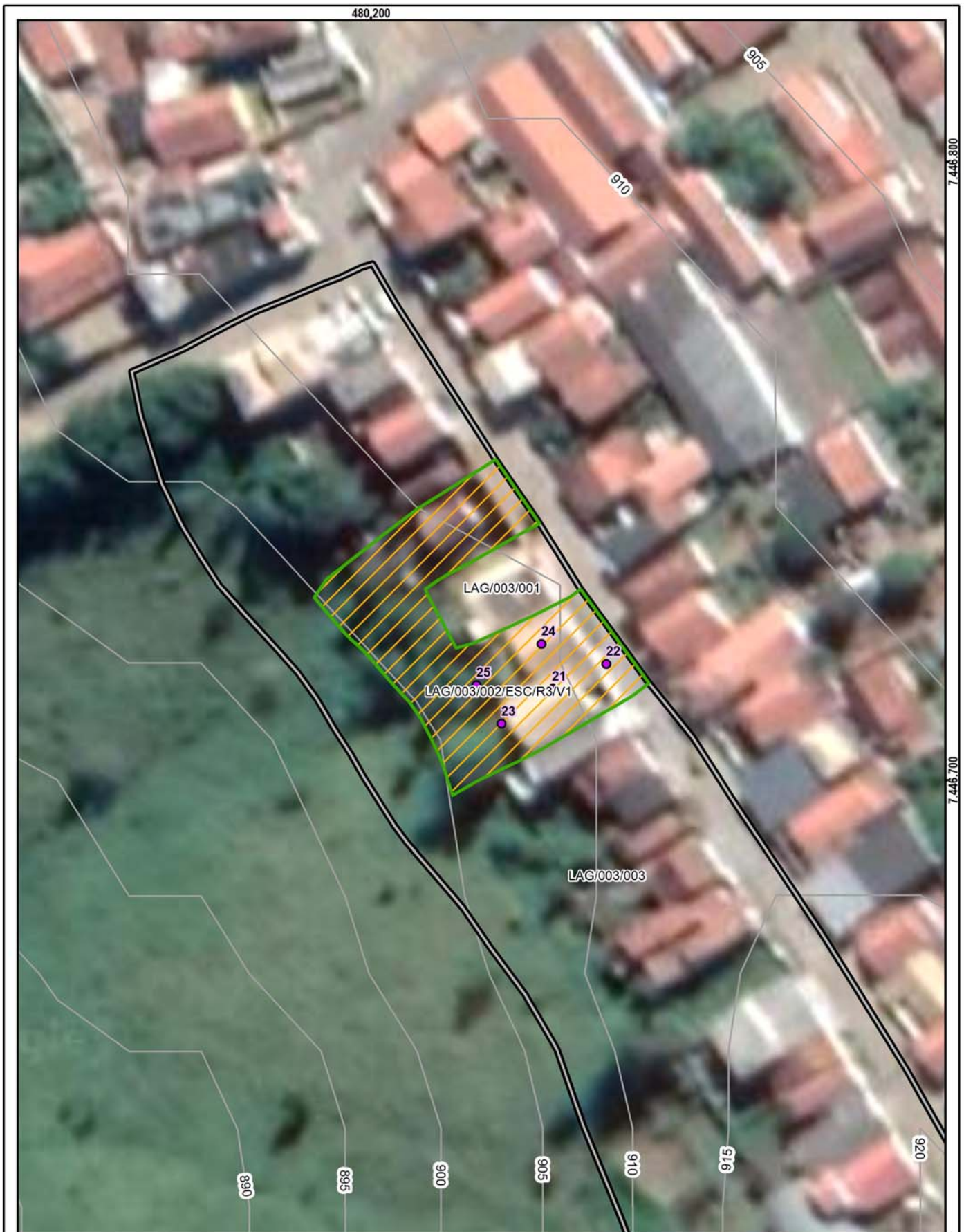

**Setor mapeado**  
**LAG/003/002/ESC/R3/V1**

1:750

Datum: Sirgas 2000

<ul style="list-style-type: none"> <li> Identificação fotográfica</li> <li> Curvas de nível (5m)</li> <li> Setores Adjacentes</li> <li> Área mapeada</li> </ul>	<p><b>Grau de Risco para Escorregamento</b></p> <ul style="list-style-type: none"> <li> R3 - Alto</li> </ul> <p><b>Grau de Vulnerabilidade para Escorregamento</b></p> <ul style="list-style-type: none"> <li> V1 - Baixa</li> </ul>
---	--

**DOCUMENTAÇÃO FOTOGRÁFICA:**



Foto: 1649685918002.jpg ID: 21

Evidência de movimentação em estruturas, Evidência de movimentação no terreno, Moradia sujeita a risco de escorregamento



Foto: 1649685945672.jpg ID: 22

Evidência de movimentação em estruturas, Evidência de movimentação no terreno, Moradia sujeita a risco de escorregamento



Foto: 1649685979648.jpg ID: 23

Visão geral do setor, Evidência de movimentação em estruturas, Evidência de movimentação no terreno, Moradia sujeita a risco de escorregamento



Foto: 1649686019100.jpg ID: 24

Evidência de movimentação em estruturas, Evidência de movimentação no terreno, Moradia sujeita a risco de escorregamento



Foto: 1649686054108.jpg ID: 25

Evidência de movimentação em estruturas, Evidência de movimentação no terreno, Moradia sujeita a risco de escorregamento

IDENTIFICAÇÃO E LOCALIZAÇÃO

**Município:** Lagoinha **Nome da área:** LAG/003 **Setor de Risco:** LAG/003/003/ESC/SM/V2  
**Equipe:** Leonardo Dias, Mario Rubens **Latitude:** 7446694 **Longitude:** 480231 **Sirgas 2000/ UTM 23S Data:** 11/04/2022  
**Endereço:** Rua Amador Alves de Oliveira, Centro **Condições da via/Tipo de pavimentação:** Pavimentada  
**Condições de acesso:** Livre para ambulância, ônibus e caminhões/ Paralelepípedos **Município Fronteira:** Lagoinha 100%

CARACTERÍSTICAS DA ÁREA EM ANÁLISE

PAISAGEM

**Vegetação:** Arbustiva, Área desmatada, Área impermeabilizada, Árvores, Bananeiras, Cultivo, Mata, Rasteira, Solo exposto  
**Cobertura superficial:** Colúvio, Estruturas favoráveis/desfavoráveis à estabilidade, Rocha alterada, Saprolito, Solo desenvolvido, Solo pouco desenvolvido

**Perfil predominante das vertentes:**

**Perfil vertical:** Côncavo

**Perfil horizontal:** Convergente

**Inclinação média (°):** 15,83

**Altura máx. da encosta (m):** 150

**Declividade da encosta:** Baixa (0° - 30°)

**Pedologia:** Área Urbana

**Forma de relevo:** Domínio de morros e serras baixas

**Estágio de Ocupação:** Consolidada (>80%)

CLIMA

**Pluviosidade média anual (mm):** 1.500

**Temperat. média anual (°C):** 18

**Excedente hídrico anual (mm):** 700

**Geologia:** Corpo Granito Lagoinha

CARACTERÍSTICAS DO SETOR EM ANÁLISE

**Posição na encosta:**  Topo  Base  Talvegue  Ao longo da encosta  Meia-Encosta  
**Declividade da encosta:** Baixa (0° - 30°) **Altura máxima da encosta (m):** 50 **Inclinação média (°):** 15  
**Perfil predominante das vertentes:** **Perfil vertical:** Convexo **Perfil horizontal:** Convergente

CONDICIONANTES

CONSTRUÇÃO

**Tipo construção (%):**

Alvenaria: 100

Madeira: 0

Outros: 0

Outros descrição:

**Estágio de Ocupação:** Consolidada (>80%)

**Densidade ocupação:** Média (30 - 70%)

**Área (m²):** 7576,98

**Obs.:**

**Padrão Construtivo:**

Alto - edificações exclusivamente com alvenaria e com estruturação (inclusive vigas e laje)

MATERIAIS

**Material predominante:**

Colúvio. Esp (m):

Aluvião. Esp (m):

Saprolito. Esp (m):

Rocha alterada

Rocha sã

Tálus. Esp (m):

Solo desenvolvido. Esp (m): 1

Solo pouco desenvolvido. Esp (m): 2

Estruturas favoráveis/desfavoráveis à estabilidade

**Rocha:**

Sedimentos terciários arenosos

Sedimentos terciários argilosos

Granitóide, Gnaiss em Migmatito

Quartzito

Metassedimentar

Outro

Não observado

**Descrição da rocha:**

**Solo:**

Residual  Transportado

**Tipo do material transportado:**

Colúvio  Depósito antrópico  Tálus

**Composição:** Areia siltosa

**Tipo de solo:** Medianamente compactado / Médio

**Saturação do solo:** Solo úmido, sem surgência de água

GEOMETRIA

**Taludes Naturais:**

Altura máxima (m): 15

Inclinação (°): 20

**Taludes de Corte:**

Altura máxima (m):

Inclinação (°):

**Taludes de Aterro:**

Tipo de talude:

Altura máxima(m):

Inclinação (°):

**Distância predominante da moradia (m):**

ao Topo do talude: 2

à Base do talude:

**Distância predominante da moradia (m):**

ao Topo do talude:

à Base do talude:

**Distância predominante da moradia (m):**

ao Topo do talude:

à Base do talude:

**Perfil predominante da vertente:** Retilíneo

**Obs. talude natural:**

**Obs. talude de corte:**

**Obs. talude de aterro:**

**Depósito antrópico - material predominante:**

Terra

Lixo

Espessura (m):

Entulho

Outros

Volume (m³):

**Descrição:**

Topo

Meia encosta

Base

**Tipo de substrato:**

Talude natural

Talude de aterro

Talude de corte

Talude marginal

**Parede Rochosa:** **Distância predominante da moradia (m):** **Perfil predominante da vertente**  
 Altura máxima (m): ao Topo do talude: **Obs.:**  
 Inclinação (°): à Base do talude:

**ESTRUTURAS**

Estrutura em solo/rocha:  
 Medidas estruturais solo/rocha:  
 Nº de família de juntas:  
 Densidade de juntas (espaçamento):  
 Direção do mergulho estrutura/talude:

**Matacões** Dimensão aproximada (m<sup>2</sup>):  
**Descrição:** **Distribuição espacial:**  
 Angularoso  Disperso  
 Pouco arredondado  Concentrado na base  
 Arredondado  Concentrado na meia encosta  
 Concentrado no topo

**VEGETAÇÃO**

Mata  Rasteira  Área desmatada  Bananeiras  Mata Ciliar  Outra:  
 Árvores  Arbustiva  Solo exposto  Área Impermeabilizada  Cultivo

**Obs.:**

**DRENAGEM E SANEAMENTO**

**Água:**  Concentração de água em superfície (Enxurrada)  Lançamento de águas servidas em superfície  Drenagens naturais  Não observado  
**Coleta de lixo:**  Coletado  Queimado  Enterrado  Não observado  
**Vazamento de tubulação:**  Água  Esgoto  Não há vazamento  Não observado  
**Abastecimento:**  Água encanada  Poço cisterna/cacimba  Mina d'água  Caminhão pipa  Outro:  
**Destino do esgoto:**  Fossa séptica  Fossa rudimentar  Canalizado  Céu aberto  Lançamento irregular  Outro:

**Sistema de Drenagem Superficial:** Precário

**Posição mina d'água:**

**Obs.:**

**EVIDÊNCIAS DE MOVIMENTAÇÃO**

Trincas no terreno. Freq.:  Feições erosivas em talude. Freq.: **Ocorreu**  
 Trincas em muros. Freq.:  Muros e paredes embarrigados. Freq.: **escorregamento antes? Não**  
 Trincas na moradia. Freq.:  Árvores, postes, muros inclinados. Freq.: **Volume mobilizado (m<sup>3</sup>):**  
 Degraus de abatimento. Freq.:  Cicatrizes de escorregamento. Freq.: **Alcance a partir da base (m):**  
 Depósitos de corrida. Freq.:  Depósitos de escorregamento. Freq.: **Data da ocorrência:**  
 Nenhuma **Hora da ocorrência:**

**Obs.:**

**PROCESSOS DE INSTABILIZAÇÃO**

Ocorrido  Esperado  Não esperado **Obs.:**

**OCORRIDOS**

**Escorregamento:**  Planar raso  Circular/Rotacional  Cunha  Rolamento de blocos  Tombamento de blocos  
 Rastejo  Corridas  Queda de blocos  Desplacamento de blocos  Rolamento de matacão  
**Erosão:**  Laminar  Sulco  Ravina  Boçoroca  Solapamento  Outro tipo:  
**Local da ocorrência do processo:**  Talude natural  Talude de corte  Talude de aterro  Talude marginal  Depósito antrópico em encosta

**ESPERADOS**

**Escorregamento:**  Planar raso  Circular/Rotacional  Cunha  Rolamento de blocos  Tombamento de blocos  
 Rastejo  Corridas  Queda de blocos  Desplacamento de blocos  Rolamento de matacão  
**Erosão:**  Laminar  Sulco  Outro tipo:  
**Local da ocorrência do processo:**  Talude natural  Talude de corte  Talude de aterro  Talude marginal  Depósito antrópico em encosta

**ANÁLISE DE RISCO**

Grau de risco: R2 - Médio Nº de moradias em risco: 15 Nº de moradores em risco: 45

Perigo: P1 - Muito Baixo e Baixo Vulnerabilidade: V2 - Moderada

**Obs.:**

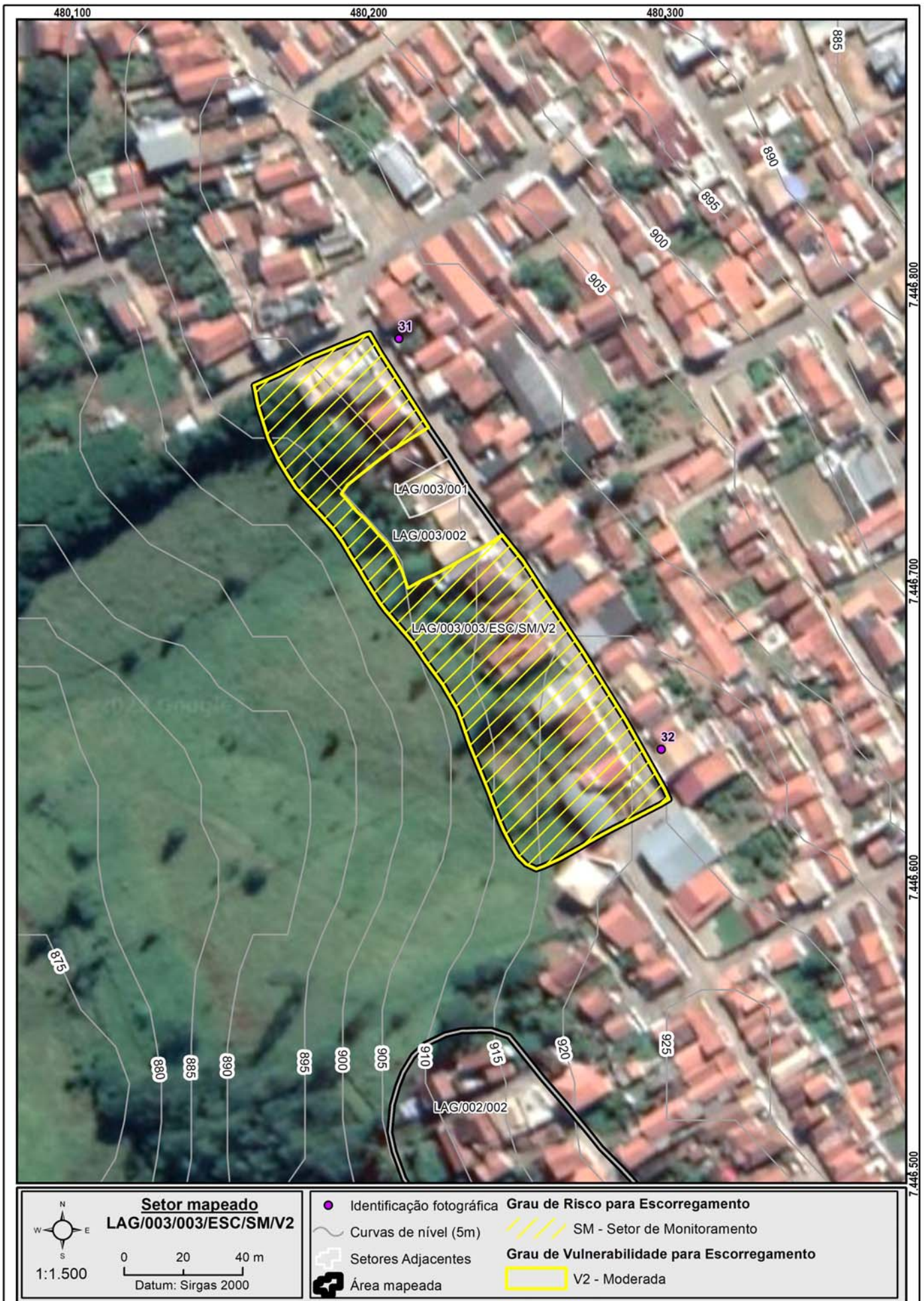

**Setor mapeado**  
**LAG/003/003/ESC/SM/V2**

0 20 40 m  
Datum: Sirgas 2000

1:1.500

<ul style="list-style-type: none"> <li><span style="color: purple;">●</span> Identificação fotográfica</li> <li> Curvas de nível (5m)</li> <li> Setores Adjacentes</li> <li> Área mapeada</li> </ul>	<p><b>Grau de Risco para Escorregamento</b></p> <p> SM - Setor de Monitoramento</p> <p><b>Grau de Vulnerabilidade para Escorregamento</b></p> <p> V2 - Moderada</p>
--	---

**DOCUMENTAÇÃO FOTOGRÁFICA:**



Foto: 1649699494591.jpg ID: 31  
Visão geral do setor



Foto: 1649699530153.jpg ID: 32  
Visão geral do setor

Propostas de intervenções para mitigação em áreas de risco

Intervenção Tipos de obras propostas	ID Número de Identificação da Intervenção	Serviços Descrição das Características dos serviços a serem executados e finalidades da intervenção	Memória de Cálculo Indicação das composições empregadas, principais quantitativos, informações e observações relevantes	CUSTO (R\$) Valores estimados para a execução da intervenção
Limpeza/ Desbaste/ Acerto de Geometria	L1	Remoção de lixo e entulho (12 pessoas, caminhão basculante e pá carregadeira) - hora		
	L2	Remoção de vegetação (12 pessoas, caminhão basculante e pá carregadeira) - hora		
	L3	Remoção de material rompido, acerto de geometria do talude (se executado manualmente) - m <sup>3</sup>	5,00	3.132,00
	L4	Remocao de material rompido, acerto de geometria do talude (Maquinário) - m <sup>3</sup>	30,00	11.494,00
	L5	Remocao de matacão - m <sup>3</sup>		
Plantio	P1	Plantio de vegetação (Árvores e mudas) - unidade		
	P2	Plantio de vegetação (Gramínea) m <sup>2</sup>		
	P3	Plantio de vegetação (Tela biodegradável) - m <sup>2</sup> <i>Obs: Valores não incluem a manutenção do plantio</i>		
Revestimento do Talude -Tela + Concreto Projetado	T1	Execução de revestimento com tela metálica - m <sup>2</sup>		
	T2	Execução de revestimento com concreto projetado -m <sup>2</sup>		
	T3	Reconstituicao de talude -m <sup>3</sup>	83,00	15.109,00
Sistema de Drenagem Superficial e Subsuperficial	D1	Canaleta de drenagem meia cana- m	466,59	168.336,00
	D2	Caixa de passagem - unidade	12,00	12.737,00
	D3	Escada d'água - m	591,00	1.477.210,00
	D4	Guia -m		
	D5	Sarjeta - m		
	D6	Rede de esgoto - m		
	D7	Dreno Horizontal Profundo (5m) - uni		
	D8	Galeria de água pluvial Subterrânea-m		
	D9	Trincheira Drenante - m <sup>3</sup>		
	D10	Pavimentação de rua - m <sup>2</sup>		
	D11	Bueiro - unidade		
Canalização de Córrego	C1	Gabião Caixa- m <sup>3</sup> Altura:      Largura:		
	C2	Gabiao - Colchao - m <sup>3</sup>		
Estrutura de Contenção	E1	Muros de arrimo - m <sup>2</sup>	37,00	34.857,00
	E2	Muro Atirantado - m <sup>2</sup>		
	E3	Solo Grampeado - m <sup>2</sup>	444,00	313.273,00
	E4	Muro de Espera - m <sup>2</sup>		
Construção de Novas Moradias	N1	Construção de novas moradias - unidade		
Desmonte de Estruturas ou Moradias	N2	Desmonte de estruturas e/ou moradias - m <sup>2</sup>		
Manutenção e Reparo	R1	Manutenção do plantio por 1 ano (Vegetação) - m <sup>2</sup>		
	R2	Manutenção e reparo de obras e equipamentos públicos (escadarias, acessos e pavimentos) - m <sup>2</sup>		

**Valor Total de Medidas de Intervenção:** 2.036.148,00  
**Investigação e Elaboração de Projeto Básico:** 101.807,40

**Valor Total Estimado das Medidas de Intervenção + Investigação e Elaboração de Projeto Básico:** 2.137.955,40

OBS: Valores meramente indicativos

Obras:



As concepções da tipologia de obras e sua distribuição em cada área devem obrigatoriamente ser validados em estudo de projeto básico ou executivo, antes de qualquer tipo de uso, exceto o de estimativa dos custos de obras.

Área mapeada: LAG/003

- Caixa de passagem
- Muro de arrimo
- Reconstituição de talude
- ⊕ Área Mapeada
- Canaleta de drenagem
- ||||| Solo grampeado
- Escada d'água



IDENTIFICAÇÃO E LOCALIZAÇÃO

**Município:** Lagoinha **Nome da área:** LAG/004 **Setor de Risco:** LAG/004/001/ESC/SM/V2  
**Equipe:** Leonardo Dias, Mario Rubens **Latitude:** 7446977 **Longitude:** 480385 **Sirgas 2000/ UTM 23S Data:** 11/04/2022  
**Endereço:** Rua Maria do Carmo Gouveia Rocha, Centro **Condições da via/Tipo de pavimentação:** Pavimentada  
**Condições de acesso:** Livre para ambulância, ônibus e caminhões/ Paralelepípedos **Município Fronteira:** Lagoinha 100%

CARACTERÍSTICAS DA ÁREA EM ANÁLISE

PAISAGEM	CLIMA
<b>Vegetação:</b> Arbustiva, Área impermeabilizada, Árvores, Bananeiras, Mata, Rasteira, Solo exposto	<b>Perfil predominante das vertentes:</b> <b>Pluviosidade média anual (mm):</b> 1.500
<b>Cobertura superficial:</b> Colúvio, Saprolito, Solo desenvolvido, Solo pouco desenvolvido	<b>Perfil vertical:</b> Convexo <b>Temperat. média anual (°C):</b> 18
<b>Geologia:</b> Complexo Embu, unidade paragnáissica	<b>Perfil horizontal:</b> Divergente <b>Excedente hídrico anual (mm):</b> 700
	<b>Inclinação média (°):</b> 15,19
	<b>Altura máx. da encosta (m):</b> 125
	<b>Declividade da encosta:</b> Baixa (0° - 30°)
	<b>Pedologia:</b> Área Urbana
	<b>Forma de relevo:</b> Domínio de colinas dissecadas e morros baixos
	<b>Estágio de Ocupação:</b> Em consolidação (30-80%)

CARACTERÍSTICAS DO SETOR EM ANÁLISE

**Posição na encosta:**  Topo  Base  Talvegue  Ao longo da encosta  Meia-Encosta  
**Declividade da encosta:** Baixa (0° - 30°) **Altura máxima da encosta (m):** 25 **Inclinação média (°):** 10  
**Perfil predominante das vertentes:** **Perfil vertical:** Convexo **Perfil horizontal:** Divergente

CONDICIONANTES

<b>CONSTRUÇÃO</b>	<b>Estágio de Ocupação:</b> Em consolidação (30-80%)	<b>Padrão Construtivo:</b>
<b>Tipo construção (%):</b>	<b>Densidade ocupação:</b> Média (30 - 70%)	Alto - edificações exclusivamente com alvenaria e com estruturação (inclusive vigas e laje)
Alvenaria: 100	<b>Área (m<sup>2</sup>):</b> 22207,54	
Madeira: 0	<b>Obs.:</b>	
Outros: 0		
Outros descrição:		

MATERIAIS

<b>Material predominante:</b>	<b>Rocha:</b>	<b>Solo:</b>
<input type="checkbox"/> Colúvio. Esp (m):	<input type="checkbox"/> Sedimentos terciários arenosos	<input checked="" type="checkbox"/> Residual <input type="checkbox"/> Transportado
<input type="checkbox"/> Aluvião. Esp (m):	<input type="checkbox"/> Sedimentos terciários argilosos	<b>Tipo do material transportado:</b>
<input checked="" type="checkbox"/> Saprolito. Esp (m): 1	<input checked="" type="checkbox"/> Granitóide, Gnaiss em Migmatito	<input type="checkbox"/> Colúvio <input type="checkbox"/> Depósito antrópico <input type="checkbox"/> Tálus
<input type="checkbox"/> Rocha alterada	<input type="checkbox"/> Quartzito	<b>Composição:</b> Areia siltosa
<input type="checkbox"/> Rocha sã	<input type="checkbox"/> Metassedimentar	<b>Tipo de solo:</b> Compactado / Rijo
<input type="checkbox"/> Tálus. Esp (m):	<input type="checkbox"/> Outro	<b>Saturação do solo:</b> Solo úmido, sem surgência de água
<input checked="" type="checkbox"/> Solo desenvolvido. Esp (m): 1	<input type="checkbox"/> Não observado	
<input checked="" type="checkbox"/> Solo pouco desenvolvido. Esp (m): 4	<b>Descrição da rocha:</b>	
<input type="checkbox"/> Estruturas favoráveis/desfavoráveis à estabilidade		

GEOMETRIA

<input type="checkbox"/> <b>Taludes Naturais:</b>	<b>Distância predominante da moradia (m):</b>	<b>Perfil predominante da vertente:</b>
Altura máxima (m):	ao Topo do talude:	<b>Obs. talude natural:</b>
Inclinação (°):	à Base do talude:	
<input checked="" type="checkbox"/> <b>Taludes de Corte:</b>	<b>Distância predominante da moradia (m):</b>	<b>Obs. talude de corte:</b>
Altura máxima (m): 6	ao Topo do talude:	
Inclinação (°): 80	à Base do talude: 1	<b>Obs. talude de aterro:</b>
<input type="checkbox"/> <b>Taludes de Aterro:</b>	<b>Distância predominante da moradia (m):</b>	
Tipo de talude:	ao Topo do talude:	
Altura máxima(m):	à Base do talude:	
Inclinação (°):		
<b>Posição sobre o substrato:</b>	<b>Tipo de substrato:</b>	<b>Depósito antrópico - material predominante:</b>
<input type="checkbox"/> Topo <input type="checkbox"/> Meia encosta	<input type="checkbox"/> Talude natural <input type="checkbox"/> Talude de aterro	<input type="checkbox"/> Terra <input type="checkbox"/> Lixo <b>Espessura (m):</b>
<input type="checkbox"/> Base	<input type="checkbox"/> Talude de corte <input type="checkbox"/> Talude marginal	<input type="checkbox"/> Entulho <input type="checkbox"/> Outros <b>Volume (m<sup>3</sup>):</b>
		<b>Descrição:</b>

**Parede Rochosa:** **Distância predominante da moradia (m):** **Perfil predominante da vertente**  
 Altura máxima (m): ao Topo do talude: **Obs.:**  
 Inclinação (°): à Base do talude:

**ESTRUTURAS**

Estrutura em solo/rocha:  
 Medidas estruturais solo/rocha:  
 Nº de família de juntas:  
 Densidade de juntas (espaçamento):  
 Direção do mergulho estrutura/talude:

**Matacões** Dimensão aproximada (m<sup>2</sup>):  
**Descrição:** **Distribuição espacial:**  
 Angularoso  Disperso  
 Pouco arredondado  Concentrado na base  
 Arredondado  Concentrado na meia encosta  
 Concentrado no topo

**VEGETAÇÃO**

Mata  Rasteira  Área desmatada  Bananeiras  Mata Ciliar  Outra:  
 Árvores  Arbustiva  Solo exposto  Área Impermeabilizada  Cultivo

**Obs.:**

**DRENAGEM E SANEAMENTO**

**Água:**  Concentração de água em superfície (Enxurrada)  Lançamento de águas servidas em superfície  Drenagens naturais  Não observado  
**Coleta de lixo:**  Coletado  Queimado  Enterrado  Não observado  
**Vazamento de tubulação:**  Água  Esgoto  Não há vazamento  Não observado  
**Abastecimento:**  Água encanada  Poço cisterna/cacimba  Mina d'água  Caminhão pipa  Outro:  
**Destino do esgoto:**  Fossa séptica  Fossa rudimentar  Canalizado  Céu aberto  Lançamento irregular  Outro:  
**Sistema de Drenagem Superficial:** Precário **Posição mina d'água:**  
**Obs.:**

**EVIDÊNCIAS DE MOVIMENTAÇÃO**

Trincas no terreno. Freq.:  Feições erosivas em talude. Freq.: Média  
 Trincas em muros. Freq.:  Muros e paredes embarrigados. Freq.:  
 Trincas na moradia. Freq.:  Árvores, postes, muros inclinados. Freq.:  
 Degraus de abatimento. Freq.:  Cicatrizes de escorregamento. Freq.:  
 Depósitos de corrida. Freq.:  Depósitos de escorregamento. Freq.:  
 Nenhuma  
**Ocorreu escorregamento antes? Não**  
**Volume mobilizado (m<sup>3</sup>):**  
**Alcance a partir da base (m):**  
**Data da ocorrência:**  
**Hora da ocorrência:**  
**Obs.:**

**PROCESSOS DE INSTABILIZAÇÃO**

Ocorrido  Esperado  Não esperado **Obs.:**

**OCORRIDOS**

**Escorregamento:**  Planar raso  Circular/Rotacional  Cunha  Rolamento de blocos  Tombamento de blocos  
 Rastejo  Corridas  Queda de blocos  Desplacamento de blocos  Rolamento de matacão  
**Erosão:**  Laminar  Solapamento  Sulco  Outro tipo:  Ravina  Boçoroca  
**Local da ocorrência do processo:**  Talude natural  Talude de corte  Talude de aterro  Talude marginal  Depósito antrópico em encosta

**ESPERADOS**

**Escorregamento:**  Planar raso  Circular/Rotacional  Cunha  Rolamento de blocos  Tombamento de blocos  
 Rastejo  Corridas  Queda de blocos  Desplacamento de blocos  Rolamento de matacão  
**Erosão:**  Laminar  Sulco  Outro tipo:  
**Local da ocorrência do processo:**  Talude natural  Talude de corte  Talude de aterro  Talude marginal  Depósito antrópico em encosta

**ANÁLISE DE RISCO**

Grau de risco: R2 - Médio Nº de moradias em risco: 21 Nº de moradores em risco: 63  
 Perigo: P2 - Médio Vulnerabilidade: V2 - Moderada  
**Obs.:**



**DOCUMENTAÇÃO FOTOGRÁFICA:**



Foto: 1649690417542.jpg ID: 11  
Visão geral do setor



Foto: 1649690483541.jpg ID: 12  
Visão geral do setor



Foto: 1649690514011.jpg ID: 13  
Visão geral do setor, Talude de corte com solo exposto



Foto: 1649690544586.jpg ID: 14  
Visão geral do setor, Talude de corte com solo exposto