

IDENTIFICAÇÃO E LOCALIZAÇÃO

Município: Lavrinhas **Nome da área:** LAV/001 **Setor de Risco:** LAV/001/001/INU/R1/V1
Endereço: Rua Benjamim Constant **Bairro:** Pinheiros
Condições de acesso: Livre para ambulância, ônibus e caminhões **Data:** 07/12/2021
Equipe: Mario Rubens, Mikhael **Latitude:** 7507764 **Longitude:** 511630 **Sirgas 2000/UTM 23S**
Município fronteira: Lavrinhas 100%

CARACTERÍSTICAS DA ÁREA EM ANÁLISE

HIDROGRAFIA E HIDROLOGIA

CLIMA

Bacia hidrográfica: Paraíba do Sul **Área da microbacia (km²):** 991,13 **Pluviosid. média anual (mm):** 1550
Sub-compartimento Hidráulico: Região do Paraíba do Sul C **Vazão média do rio (m/s²):** 0,02 **Temperat. média anual (°C):** 20
Sub-bacia: Bacia Prioritária 07 **Perfil da vertente:** Côncava **Excedente hídrico anual (mm):** 600
Posição da sub-bacia em relação ao sub-compartimento: Baixa

PAISAGEM

Estágio de ocupação: Consolidado (>80%) **Tipo de cobertura da terra:** Solo exposto Outra:
 Mata Mata Ciliar Área impermeabilizada
 Árvores Área desmatada Bananeiras
 Arbustiva Rasteira Cultivo
Composição granulométrica do solo: Silte argiloso
Classificação do solo: Pouco compacto / Mole
Pedologia: Latossolos **Geologia:** Complexo Embu, unidade paragnáissica

CARACTERÍSTICAS DO SETOR EM ANÁLISE

CARACTERÍSTICAS DO PROCESSO

HISTÓRICO DE EVENTOS DE
INUNDAÇÃO

Tipo de processo: Inundação **Nível da inundação (m):** 0,4 Erosão **Tipo de processo erosivo:** Erosão laminar
 Enchente **Nível da enchente (m):** Solapamento Boçorocas
 Alagamento **Nível da alagamento (m):** Assoreamento Sulcos
 Enxurrada **Nível da enxurrada (m):** Não identificado Ravinas

Data dos Eventos:

2019

Nível de recorrência:

Mais de 2 ocorrências

Foram realizadas intervenções para mitigação? Não

De acordo com os relatos dos moradores as intervenções:

CARACTERÍSTICAS DA DRENAGEM ASSOCIADA

Tipo de Canal: Natural Retificado **Geometria do canal:** **Presença de:**
 Canalizado aberto Canalizado fechado **Alt. do talude marginal (m):** 3 Mata ciliar
 Margem com solo exposto Margem com vegetação **Larg. do canal (m):** 5 Lixo e entulho
 Margem impermeabilizada Via Pavimentada **Alt. da lâmina d'água (m):** 0,5 Não informado
 Via não pavimentada **Inclin. do talude marginal (m):** 70
Larg. da lâmina d'água (m): 2
Dist. do elemento em risco ao topo do talude marginal (m): 3 **Curv. do canal:** Pouco curvo (>0 a 60°)
Morf. do canal: Curvilíneo

Obs.:

INTERVENÇÕES NO CANAL

Barragem Travessia Captação d'água
 Piscinão Canalização aberta Dique
 Ponte Canalização fechada Não existe intervenção

Descrição:

CARACTERÍSTICAS DA OCUPAÇÃO

Densidade de ocupação: Alta (> 70%)

INFRAESTRUTURA E SANEAMENTO

Tipo Construtivo (%): Alvenaria: 100 Outros: 0
Madeira: 0
Padrão Alta - edificações exclusivamente com alvenaria e com estruturação (inclusive vigas e laje)
Construtivo: Água encanada Poço/Cisterna/Cacimba **Destino do esgoto:** Coleta de esgoto/encanado Lixo Coletado
 Mina d'água Fossa séptica Lixo Queimado
 Caminhão pipa Fossa rudimentar Lixo Enterrado
 Outro: Esgoto a céu aberto Coleta não observada
 Lançamento irregular em corpo hídrico
 Outro:

Área (m²): 24008,43

Obs:

ANÁLISE DE RISCO

Grau de risco: R1 - Risco Baixo **Moradias:** Há moradias em risco? Sim **Vias de acesso (%):** Pavimentadas: 100
Vulnerabilidade: VO2 (Médio a bom padrão construtivo) **Nº de moradias:** 51 **Não pavimentadas:** 0
Periculosidade: PI1 (Alta possibilidade de impacto) **Nº de moradores:** 178
Processo Hidrológico: PH1 (Enchente e inundação lenta)

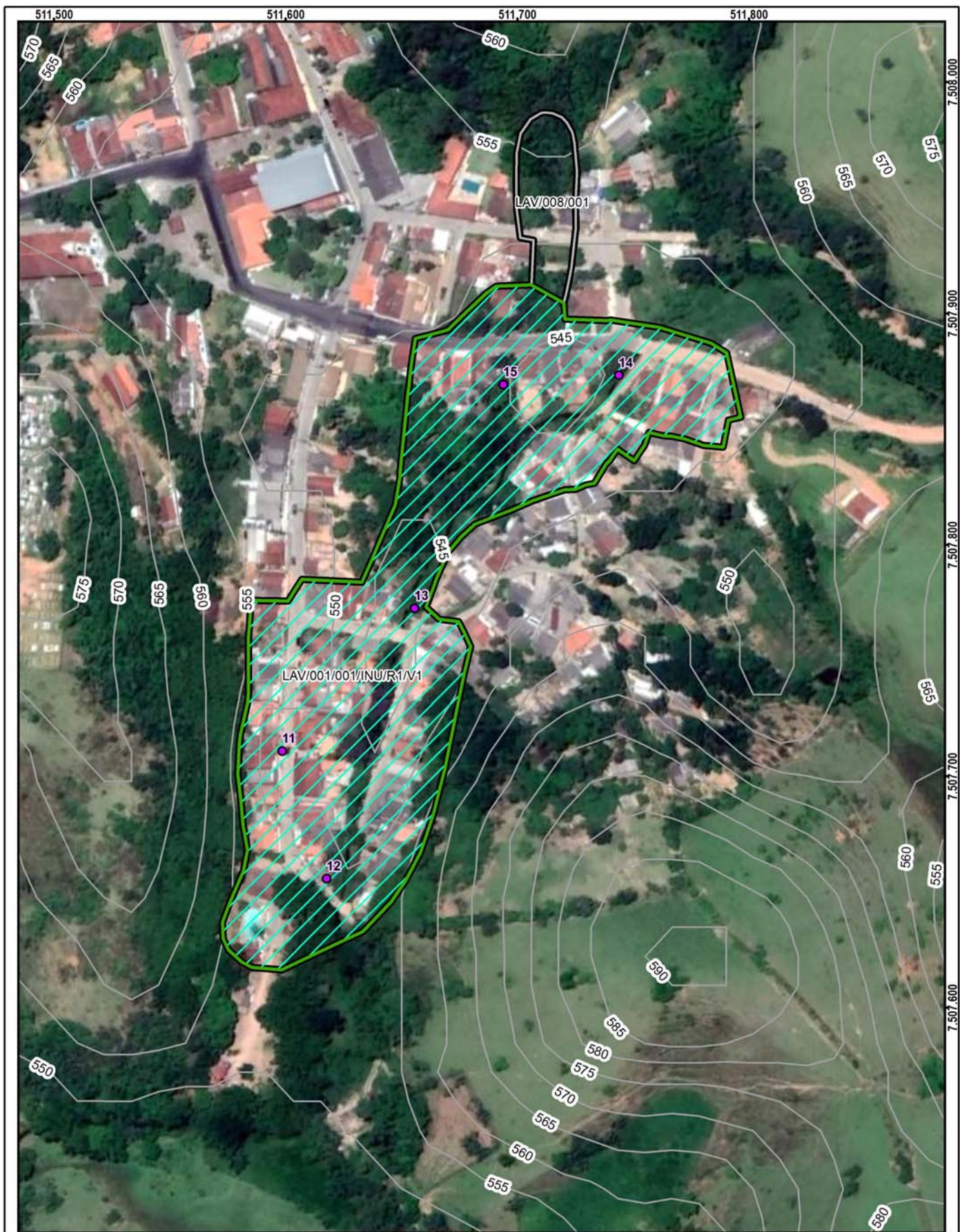

Setor mapeado
LAV/001/001/INU/R1/V1

0 30 60 m
 Datum: Sirgas 2000

1:2.000

● Identificação fotográfica

~ Curvas de nível (5m)

⊕ Setores Adjacentes

⊞ Área mapeada

Grau de Risco para Inundação e Enxurrada
 R1 - Risco Baixo

Grau de Vulnerabilidade para Inundação e Enxurrada
 V1 - Baixa

DOCUMENTAÇÃO FOTOGRÁFICA:



Foto: 1638900807009.jpg ID: 11
Imóveis afetados pelo processo



Foto: 1638900826877.jpg ID: 12
Detalhe do canal



Foto: 1638901287780.jpg ID: 13
Visão geral da drenagem



Foto: 1638902034965.jpg ID: 14
Visão geral da drenagem, Imóveis afetados pelo processo



Foto: 1638902149060.jpg ID: 15
Detalhe do canal

RECOMENDAÇÕES DE MEDIDAS ESTRUTURAIS E NÃO ESTRUTURAIS:

- Proteção superficial das margens (intervenções de pequeno porte; gabião, manta, impermeabilização asfáltica, solo-cimento, argamassa, tela ou outros métodos)
- Controle da drenagem superficial e erosão do solo (melhoria na infiltração, disciplinamento das águas, estabilização de taludes)
- Intervenções no canal para redução da vazão (recomposição do canal ou modificações na forma e trajeto; exige estudos hidrológicos e projetos específicos)
- Intervenções no canal para aumento da vazão (como redução da rugosidade do leito; ou drenagem, ou alteração de estruturas, demanda estudos hidrológicos e projetos específicos)
- Construção de piscinões (reservatórios de amortização) e/ou parques lineares e áreas de lazer (áreas de acumulação local)
- Proteção superficial das margens (recuperação e proteção vegetal)
- Implantação de Plano Preventivo de Defesa Civil e Planos de Contingência
- Implementação de sistema de previsão e alerta de cheias
- Serviço de limpeza e recuperação
- Construção de diques e polders
- Outra:

IDENTIFICAÇÃO E LOCALIZAÇÃO

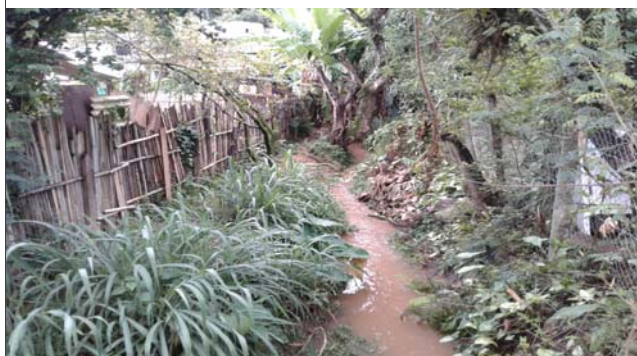
Município: Lavrinhas **Nome da área:** LAV/002 **Setor de Risco:** LAV/002/001/ESC/SM/V3
Equipe: Mario Rubens, Mikhael **Latitude:** 7507718 **Longitude:** 511716 **Sirgas 2000/ UTM 23S Data:** 07/12/2021
Endereço: Rua Geraldo de Almeida Vital, Pinheiros **Condições da via/Tipo de pavimentação:** Pavimentada
Condições de acesso: Apenas a pé, com estrutura precária/ Paralelepípedos **Município Fronteira:** Lavrinhas 100%

CARACTERÍSTICAS DA ÁREA EM ANÁLISE

PAISAGEM

Vegetação: Arbustiva, Área impermeabilizada, Árvores, Bananeiras, Mata, Rasteira, Solo exposto
Cobertura superficial: Colúvio, Estruturas favoráveis/desfavoráveis à estabilidade, Rocha alterada, Saprolito, Solo desenvolvido, Solo pouco desenvolvido

Perfil predominante das vertentes:
Perfil vertical: Côncavo
Perfil horizontal: Divergente
Inclinação média (°): 16,75
Altura máx. da encosta (m): 150
Declividade da encosta: Baixa (0° - 30°)
Pedologia: Latossolos

CLIMA
Pluviosidade média anual (mm): 1.550
Temperat. média anual (°C): 20
Excedente hídrico anual (mm): 600

Geologia: Complexo Embu, unidade paragnáissica

Forma de relevo: Domínio de colinas dissecadas e morros baixos
Estágio de Ocupação: Consolidada (>80%)

CARACTERÍSTICAS DO SETOR EM ANÁLISE

Posição na encosta: Topo Base Talvegue Ao longo da encosta Meia-Encosta
Declividade da encosta: Baixa (0° - 30°) **Altura máxima da encosta (m):** 45 **Inclinação média (°):** 15
Perfil predominante das vertentes: **Perfil vertical:** Convexo **Perfil horizontal:** Divergente

CONDICIONANTES

CONSTRUÇÃO

Tipo construção (%):

Alvenaria: 100

Madeira: 0

Outros: 0

Outros descrição:

Estágio de Ocupação: Em consolidação (30-80%)

Densidade ocupação: Média (30 - 70%)

Área (m²): 13430,94

Obs.:

Padrão Construtivo:

Alto - edificações exclusivamente com alvenaria e com estruturação (inclusive vigas e laje)

MATERIAIS

Material predominante:

Colúvio. Esp (m):

Aluvião. Esp (m):

Saprolito. Esp (m): 1

Rocha alterada

Rocha sã

Tálus. Esp (m):

Solo desenvolvido. Esp (m): 5

Solo pouco desenvolvido. Esp (m): 2

Estruturas favoráveis/desfavoráveis à estabilidade

Rocha:

Sedimentos terciários arenosos

Sedimentos terciários argilosos

Granitóide, Gnaiss em Migmatito

Quartzito

Metassedimentar

Outro

Não observado

Descrição da rocha:

Solo:

Residual Transportado

Tipo do material transportado:

Colúvio Depósito antrópico Tálus

Composição: Silte arenoso

Tipo de solo: Compactado / Rijo

Saturação do solo: Solo úmido, sem surgência de água

GEOMETRIA

Taludes Naturais:

Altura máxima (m): 15

Inclinação (°): 70

Taludes de Corte:

Altura máxima (m): 3

Inclinação (°): 80

Taludes de Aterro:

Tipo de talude:

Altura máxima(m):

Inclinação (°):

Distância predominante da moradia (m):

ao Topo do talude:

à Base do talude:

Distância predominante da moradia (m):

ao Topo do talude:

à Base do talude: 1

Distância predominante da moradia (m):

ao Topo do talude:

à Base do talude:

Perfil predominante da vertente: Convexo

Obs. talude natural:

Obs. talude de corte:

Obs. talude de aterro:

Depósito antrópico - material predominante:

Terra

Lixo

Espessura (m):

Entulho

Outros

Volume (m³):

Descrição:

Posição sobre o substrato:

Topo

Meia encosta

Base

Tipo de substrato:

Talude natural

Talude de aterro

Talude de corte

Talude marginal

Parede Rochosa: **Distância predominante da moradia (m):** **Perfil predominante da vertente**
 Altura máxima (m): ao Topo do talude: **Obs.:**
 Inclinação (°): à Base do talude:

ESTRUTURAS

Estrutura em solo/rocha:

Medidas estruturais solo/rocha:

Nº de família de juntas:

Densidade de juntas (espaçamento):

Direção do mergulho estrutura/talude:

Matacões Dimensão aproximada (m²):

Descrição:

Angularoso

Pouco arredondado

Arredondado

Distribuição espacial:

Disperso

Concentrado na base

Concentrado na meia encosta

Concentrado no topo

VEGETAÇÃO

Mata

Rasteira

Área desmatada

Bananeiras

Mata Ciliar

Outra:

Árvores

Arbustiva

Solo exposto

Área Impermeabilizada

Cultivo

Obs.:

DRENAGEM E SANEAMENTO

Água:

Concentração de água em superfície (Enxurrada)

Lançamento de águas servidas em superfície

Drenagens naturais

Não observado

Coleta de lixo:

Coletado

Queimado

Enterrado

Não observado

Vazamento de tubulação:

Água

Esgoto

Não há vazamento

Não observado

Abastecimento:

Água encanada

Poço cisterna/cacimba

Mina d'água

Caminhão pipa

Outro:

Destino do esgoto:

Fossa séptica

Fossa rudimentar

Canalizado

Céu aberto

Lançamento irregular

Outro:

Sistema de Drenagem Superficial: Precário

Posição mina d'água:

Obs.:

EVIDÊNCIAS DE MOVIMENTAÇÃO

Trincas no terreno. Freq.:

Trincas em muros. Freq.:

Trincas na moradia. Freq.:

Degraus de abatimento. Freq.:

Depósitos de corrida. Freq.:

Feições erosivas em talude. Freq.: Baixa

Muros e paredes embarrigados. Freq.:

Árvores, postes, muros inclinados. Freq.:

Cicatrizes de escorregamento. Freq.:

Depósitos de escorregamento. Freq.:

Nenhuma

Ocorreu

escorregamento antes? Não

Volume mobilizado (m³):

Alcance a partir da base (m):

Data da ocorrência:

Hora da ocorrência:

Obs.:

PROCESSOS DE INSTABILIZAÇÃO

Ocorrido Esperado Não esperado **Obs.:**

OCORRIDOS

Escorregamento:

Planar raso

Circular/Rotacional

Cunha

Rolamento de blocos

Tombamento de blocos

Rastejo

Corridas

Queda de blocos

Desplacamento de blocos

Rolamento de matacão

Erosão:

Laminar

Sulco

Ravina

Boçoroca

Solapamento

Outro tipo:

Local da ocorrência do processo:

Talude natural

Talude de corte

Talude de aterro

Talude marginal

Depósito antrópico em encosta

ESPERADOS

Escorregamento:

Planar raso

Circular/Rotacional

Cunha

Rolamento de blocos

Tombamento de blocos

Rastejo

Corridas

Queda de blocos

Desplacamento de blocos

Rolamento de matacão

Erosão:

Laminar

Sulco

Outro tipo:

Local da ocorrência do processo:

Talude natural

Talude de corte

Talude de aterro

Talude marginal

Depósito antrópico em encosta

ANÁLISE DE RISCO

Grau de risco: R2 - Médio

Nº de moradias em risco: 32

Nº de moradores em risco: 128

Perigo: P2 - Médio

Vulnerabilidade: V3 - Alta

Obs.:

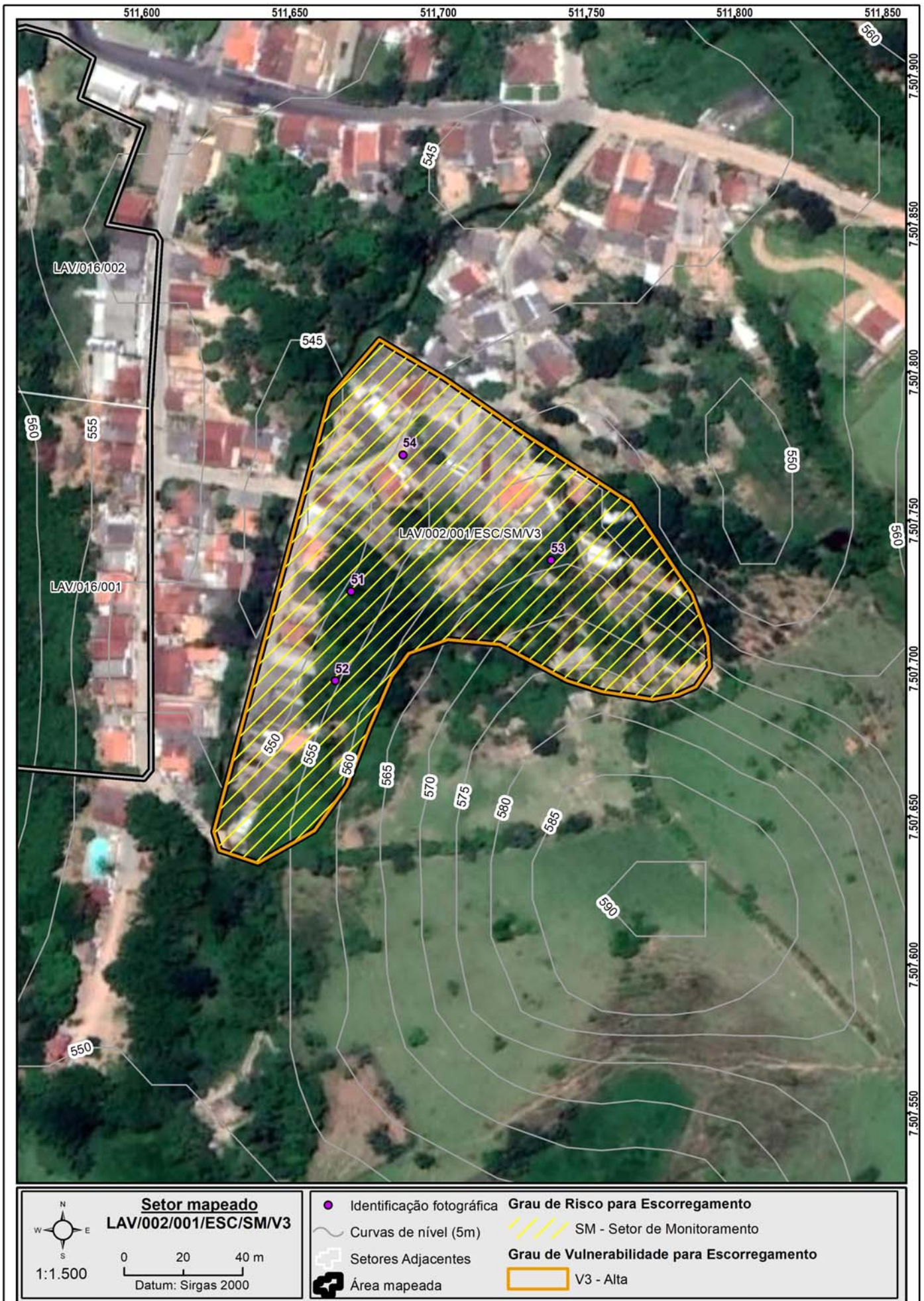

DOCUMENTAÇÃO FOTOGRÁFICA:



Foto: 1638898947372.jpg ID: 51
Visão geral do setor



Foto: 1638898978753.jpg ID: 52
Formação de processo erosivo, Talude de corte com solo exposto



Foto: 1638899047685.jpg ID: 53
Visão geral do setor



Foto: 1638899089281.jpg ID: 54
Visão geral do setor

IDENTIFICAÇÃO E LOCALIZAÇÃO

Município: Lavrinhas **Nome da área:** LAV/003 **Setor de Risco:** LAV/003/001/INU/R2/V1
Endereço: Rua Aristides Pereira **Bairro:** Capela do Jacu
Condições de acesso: Livre para ambulância, ônibus e caminhões **Data:** 07/12/2021
Equipe: Mario Rubens, Mikhael **Latitude:** 7510495 **Longitude:** 510390 **Sirgas 2000/UTM 23S**
Município fronteira: Lavrinhas 100%

CARACTERÍSTICAS DA ÁREA EM ANÁLISE

HIDROGRAFIA E HIDROLOGIA

CLIMA

Bacia hidrográfica: Paraíba do Sul **Área da microbacia (km²):** 84,06 **Pluviosid. média anual (mm):** 1600
Sub-compartimento Hidráulico: **Vazão média do rio (m/s²):** 0,01 **Temperat. média anual (°C):** 20
Região do Paraíba do Sul C **Perfil da vertente:** Retilínea **Excedente hídrico anual (mm):** 700
Sub-bacia: Ribeirão do Braço **Posição da sub-bacia em relação ao sub-compartimento:** Baixa

PAISAGEM

Estágio de ocupação: Consolidado (>80%) **Tipo de cobertura da terra:** Solo exposto Outra:
Composição granulométrica do solo: Mata Mata Ciliar Área impermeabilizada
Silte arenoso Árvores Área desmatada Bananeiras
Classificação do solo: Pouco compacto / Mole Arbustiva Rasteira Cultivo
Pedologia: Área Urbana **Geologia:** Complexo Varginha-Guaxupé, unidade paragnáissica migmatítica superior

CARACTERÍSTICAS DO SETOR EM ANÁLISE

CARACTERÍSTICAS DO PROCESSO

HISTÓRICO DE EVENTOS DE
INUNDAÇÃO

Tipo de processo: Inundação **Nível da inundação (m):** 0,3 Erosão **Tipo de processo erosivo:** Erosão laminar
 Enchente **Nível da enchente (m):** Solapamento Boçorocas
 Alagamento **Nível da alagamento (m):** Assoreamento Sulcos
 Enxurrada **Nível da enxurrada (m):** Não identificado Ravinas
Foram realizadas intervenções para mitigação? Não **Data dos Eventos:** 2016, 2019
De acordo com os relatos dos moradores as intervenções: **Nível de recorrência:** Mais de 2 ocorrências

CARACTERÍSTICAS DA DRENAGEM ASSOCIADA

Tipo de Canal: Natural Retificado **Geometria do canal:** **Presença de:**
 Canalizado aberto Canalizado fechado **Alt. do talude marginal (m):** 1,5 Mata ciliar
 Margem com solo exposto Margem com vegetação **Larg. do canal (m):** 1,5 Lixo e entulho
 Margem impermeabilizada Via Pavimentada **Alt. da lâmina d'água (m):** 0,1 Não informado
 Via não pavimentada **Inclin. do talude marginal (m):** 90
Dist. do elemento em risco ao topo do talude marginal (m): 4 **Curv. do canal:** **Larg. da lâmina d'água (m):** 1,5
Morf. do canal: Retilíneo
Obs.:

INTERVENÇÕES NO CANAL

Barragem Travessia Captação d'água
 Piscinão Canalização aberta Dique
 Ponte Canalização fechada Não existe intervenção
Descrição:

CARACTERÍSTICAS DA OCUPAÇÃO

Densidade de ocupação: Alta (> 70%) **INFRAESTRUTURA E SANEAMENTO**
Tipo Construtivo (%): **Abastecimento de água:** **Destino do esgoto:** **Sistema de Coleta de Lixo**
Alvenaria: 100 Outros: 0 Água encanada Coleta de Lixo Coletado
Madeira: 0 Poço/Cisterna/Cacimba esgoto/encanado Lixo Queimado
Padrão Alta - edificações exclusivamente com Mina d'água Fossa séptica Lixo Enterrado
Constru- alvenaria e com estruturação (inclusive Caminhão pipa Fossa rudimentar Coleta não observada
tivo: vigas e laje Outro: Esgoto a céu aberto
 Lançamento irregular em corpo hídrico
Área (m²): 24477,24 Outro:
Obs:

ANÁLISE DE RISCO

Grau de risco: R2 - Risco Médio **Moradias:** **Vias de acesso (%):**
Vulnerabilidade: VO2 (Médio a bom padrão construtivo) **Há moradias em risco?** Sim **Pavimentadas:** 90
Periculosidade: PI1 (Alta possibilidade de impacto) **Nº de moradias:** 36 **Não pavimentadas:** 10
Processo Hidrológico: PH2 (alta energia cinética) **Nº de moradores:** 126

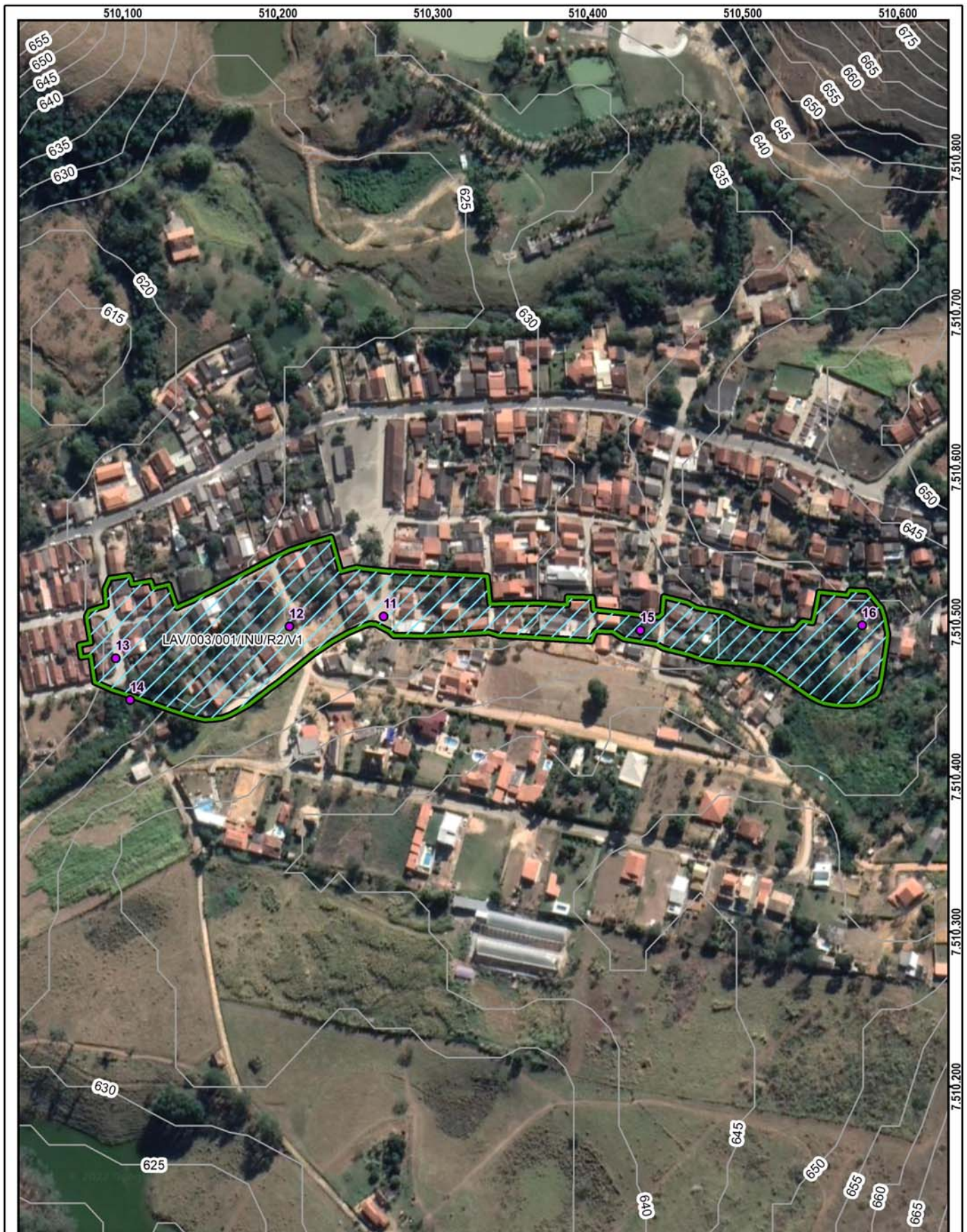

Setor mapeado
LAV/003/001/INU/R2/V1

0 45 90 m
 Datum: Sirgas 2000

1:3.000

● Identificação fotográfica	Grau de Risco para Inundação e Enxurrada
~ Curvas de nível (5m)	▨ R2 - Risco Médio
⊞ Área mapeada	Grau de Vulnerabilidade para Inundação e Enxurrada
	▭ V1 - Baixa

DOCUMENTAÇÃO FOTOGRÁFICA:



Foto: 1638878205312.jpg ID: 11
Imóveis afetados pelo processo, detalhe para intervenções no canal



Foto: 1638878342439.jpg ID: 12
Imóveis afetados pelo processo, detalhe para intervenções no canal



Foto: 1638878837511.jpg ID: 13
Imóveis afetados pelo processo



Foto: 1638878865198.jpg ID: 14
Detalhe do canal



Foto: 1638881167185.jpg ID: 15
detalhe para intervenções no canal



Foto: 1638882718199.jpg

ID:

16

Visão geral da drenagem

RECOMENDAÇÕES DE MEDIDAS ESTRUTURAIS E NÃO ESTRUTURAIS:

- Proteção superficial das margens (intervenções de pequeno porte; gabião, manta, impermeabilização asfáltica, solo-cimento, argamassa, tela ou outros métodos)
- Controle da drenagem superficial e erosão do solo (melhoria na infiltração, disciplinamento das águas, estabilização de taludes)
- Intervenções no canal para redução da vazão (recomposição do canal ou modificações na forma e trajeto; exige estudos hidrológicos e projetos específicos)
- Intervenções no canal para aumento da vazão (como redução da rugosidade do leito; ou drenagem, ou alteração de estruturas, demanda estudos hidrológicos e projetos específicos)
- Construção de piscinões (reservatórios de amortização) e/ou parques lineares e áreas de lazer (áreas de acumulação local)
- Proteção superficial das margens (recuperação e proteção vegetal)
- Implantação de Plano Preventivo de Defesa Civil e Planos de Contingência
- Implementação de sistema de previsão e alerta de cheias
- Serviço de limpeza e recuperação
- Construção de diques e polders
- Outra:

IDENTIFICAÇÃO E LOCALIZAÇÃO

Município: Lavrinhas **Nome da área:** LAV/004 **Setor de Risco:** LAV/004/001/INU/R1/V1
Endereço: Rua Geraldo Nogueira de Sá **Bairro:** São Retiro
Condições de acesso: Livre para ambulância, ônibus e caminhões **Data:** 06/12/2021
Equipe: Mario Rubens, Mikhael **Latitude:** 7513212 **Longitude:** 508413 **Sirgas 2000/UTM 23S**
Município fronteira: Lavrinhas 100%

CARACTERÍSTICAS DA ÁREA EM ANÁLISE
HIDROGRAFIA E HIDROLOGIA
CLIMA

Bacia hidrográfica: Paraíba do Sul **Área da microbacia (km²):** 84,06 **Pluviosid. média anual (mm):** 1600
Sub-compartimento Hidráulico: Região do Paraíba do Sul C **Vazão média do rio (m/s²):** 0,02 **Temperat. média anual (°C):** 20
Sub-bacia: Ribeirão do Braço **Perfil da vertente:** Côncava **Excedente hídrico anual (mm):** 750
Posição da sub-bacia em relação ao sub-compartimento: Baixa

PAISAGEM

Estágio de ocupação: Em consolidação (30-80%) **Tipo de cobertura da terra:** Solo exposto Outra:
 Mata Mata Ciliar Área impermeabilizada
 Árvores Área desmatada Bananeiras
 Arbustiva Rasteira Cultivo
Composição granulométrica do solo: Silte arenoso
Classificação do solo: Medianamente compactado / Médio **Geologia:** Complexo Varginha-Guaxupé, unidade paragnáissica migmatítica superior
Pedologia: Latossolos

CARACTERÍSTICAS DO SETOR EM ANÁLISE
CARACTERÍSTICAS DO PROCESSO
HISTÓRICO DE EVENTOS DE INUNDAÇÃO

Tipo de processo: Inundação **Nível da inundação (m):** 0,4 **Processos associados:** Erosão Erosão laminar
 Enchente **Nível da enchente (m):** Solapamento Boçorocas
 Alagamento **Nível da alagamento (m):** Assoreamento Sulcos
 Enxurrada **Nível da enxurrada (m):** Não identificado Ravinas
Data dos Eventos: 2000
Nível de recorrência: 2 ocorrências

Foram realizadas intervenções para mitigação? Não

De acordo com os relatos dos moradores as intervenções:

CARACTERÍSTICAS DA DRENAGEM ASSOCIADA

Tipo de Canal: Natural Retificado **Geometria do canal:** **Presença de:**
 Canalizado aberto Canalizado fechado **Alt. do talude marginal (m):** 3 Mata ciliar
 Margem com solo exposto Margem com vegetação **Larg. do canal (m):** 10 Lixo e entulho
 Margem impermeabilizada Via Pavimentada **Alt. da lâmina d'água (m):** 0,5 Não informado
 Via não pavimentada **Inclin. do talude marginal (m):** 60 **Larg. da lâmina d'água (m):** 4
Dist. do elemento em risco ao topo do talude marginal (m): 15 **Curv. do canal:**
Morf. do canal: Retilíneo

Obs.:

INTERVENÇÕES NO CANAL

Barragem Travessia Captação d'água
 Piscinão Canalização aberta Dique
 Ponte Canalização fechada Não existe intervenção

Descrição:

CARACTERÍSTICAS DA OCUPAÇÃO

Densidade de ocupação: Média (30 - 70%)

INFRAESTRUTURA E SANEAMENTO

Tipo Construtivo (%): Alvenaria: 100 Outros: 0 **Abastecimento de água:** Água encanada **Destino do esgoto:** Coleta de esgoto/encanado **Sistema de Coleta de Lixo:** Lixo Coletado
Madeira: 0 Poço/Cisterna/Cacimba Fossa séptica Lixo Queimado
Padrão: Alta - edificações exclusivamente com alvenaria e com estruturação (inclusive vigas e laje) Mina d'água Fossa rudimentar Lixo Enterrado
Construtivo: Caminhão pipa Esgoto a céu aberto Coleta não observada
 Outro: Lançamento irregular em corpo hídrico
Área (m²): 24776,11 Outro:

Obs:

ANÁLISE DE RISCO

Grau de risco: R1 - Risco Baixo **Moradias:** Há moradias em risco? Sim **Vias de acesso (%):** Pavimentadas: 100
Vulnerabilidade: VO2 (Médio a bom padrão construtivo) **Nº de moradias:** 4 **Não pavimentadas:** 0
Periculosidade: PI2 (Baixa possibilidade de impacto) **Nº de moradores:** 14
Processo Hidrológico: PH2 (alta energia cinética)



Setor mapeado
LAV/004/001/INU/R1/V1

0 30 60 m
Datum: Sirgas 2000

1:2.000

● Identificação fotográfica	Grau de Risco para Inundação e Enxurrada
~ Curvas de nível (5m)	/// R1 - Risco Baixo
☒ Área mapeada	Grau de Vulnerabilidade para Inundação e Enxurrada
	▭ V1 - Baixa

DOCUMENTAÇÃO FOTOGRÁFICA:



Foto: 1638798591342.jpg ID: 11
Visão geral da drenagem



Foto: 1638798619809.jpg ID: 12
detalhe para intervenções no canal



Foto: 1638799145662.jpg ID: 13
Imóveis afetados pelo processo

RECOMENDAÇÕES DE MEDIDAS ESTRUTURAIS E NÃO ESTRUTURAIS:

- Proteção superficial das margens (intervenções de pequeno porte; gabião, manta, impermeabilização asfáltica, solo-cimento, argamassa, tela ou outros métodos)
- Controle da drenagem superficial e erosão do solo (melhoria na infiltração, disciplinamento das águas, estabilização de taludes)
- Intervenções no canal para redução da vazão (recomposição do canal ou modificações na forma e trajeto; exige estudos hidrológicos e projetos específicos)
- Intervenções no canal para aumento da vazão (como redução da rugosidade do leito; ou drenagem, ou alteração de estruturas, demanda estudos hidrológicos e projetos específicos)
- Construção de piscinões (reservatórios de amortização) e/ou parques lineares e áreas de lazer (áreas de acumulação local)
- Proteção superficial das margens (recuperação e proteção vegetal)
- Implantação de Plano Preventivo de Defesa Civil e Planos de Contingência
- Implementação de sistema de previsão e alerta de cheias
- Serviço de limpeza e recuperação
- Construção de diques e polders
- Outra:

IDENTIFICAÇÃO E LOCALIZAÇÃO

Município: Lavrinhas **Nome da área:** LAV/005 **Setor de Risco:** LAV/005/001/INU/R1/V1
Endereço: Rua Alfredo Firmo **Bairro:** Centro
Condições de acesso: Livre para ambulância, ônibus e caminhões **Data:** 08/12/2021
Equipe: Mario Rubens, Mikhael **Latitude:** 7503771 **Longitude:** 510236 **Sirgas 2000/UTM 23S**
Município fronteira: Lavrinhas 100%

CARACTERÍSTICAS DA ÁREA EM ANÁLISE
HIDROGRAFIA E HIDROLOGIA

Bacia hidrográfica: Paraíba do Sul **Área da microbacia (km²):** 991,13 **Pluviosid. média anual (mm):** 1500
Sub-compartimento Hidráulico: Região do Paraíba do Sul C **Vazão média do rio (m/s²):** 74,35 **Temperat. média anual (°C):** 21
Sub-bacia: Bacia Prioritária 07 **Perfil da vertente:** Côncava **Excedente hídrico anual (mm):** 550
Posição da sub-bacia em relação ao sub-compartimento: Baixa

CLIMA
PAISAGEM

Estágio de ocupação: Consolidado (>80%) **Tipo de cobertura da terra:** Solo exposto Outra:
 Mata Mata Ciliar Área impermeabilizada
Composição granulométrica do solo: Silte argiloso Árvores Área desmatada Bananeiras
 Arbustiva Rasteira Cultivo
Classificação do solo: Medianamente compactado / Médio **Pedologia:** Área Urbana **Geologia:** Complexo Embu, unidade paragnáissica

CARACTERÍSTICAS DO SETOR EM ANÁLISE
CARACTERÍSTICAS DO PROCESSO

Tipo de processo: Inundação **Nível da inundação (m):** 0,5 Erosão **Processos associados:** Erosão laminar **Tipo de processo erosivo:** Erosão laminar
 Enchente **Nível da enchente (m):** Solapamento Boçorocas
 Alagamento **Nível da alagamento (m):** Assoreamento Sulcos
 Enxurrada **Nível da enxurrada (m):** Não identificado Ravinas
HISTÓRICO DE EVENTOS DE INUNDAÇÃO
Data dos Eventos: 2000
Nível de recorrência: 1 ocorrência

Foram realizadas intervenções para mitigação? Não

De acordo com os relatos dos moradores as intervenções:

CARACTERÍSTICAS DA DRENAGEM ASSOCIADA

Tipo de Canal: Natural Retificado **Geometria do canal:** **Presença de:** Mata ciliar
 Canalizado aberto Canalizado fechado **Alt. do talude marginal (m):** 3 Lixo e entulho
 Margem com solo exposto Margem com vegetação **Larg. do canal (m):** 75 Não informado
 Margem impermeabilizada Via Pavimentada **Alt. da lâmina d'água (m):** 5
 Via não pavimentada **Inclin. do talude marginal (m):** 80 **Larg. da lâmina d'água (m):** 60
Dist. do elemento em risco ao topo do talude marginal (m): 5 **Curv. do canal:** Pouco curvo (>0 a 60°)
Morf. do canal: Curvilíneo

Obs.:

INTERVENÇÕES NO CANAL

Barragem Travessia Captação d'água
 Piscinão Canalização aberta Dique
 Ponte Ponte férrea Canalização fechada Não existe intervenção

Descrição:

CARACTERÍSTICAS DA OCUPAÇÃO

Densidade de ocupação: Alta (> 70%) **INFRAESTRUTURA E SANEAMENTO**
Tipo Construtivo (%): **Abastecimento de água:** Água encanada **Destino do esgoto:** Coleta de esgoto/encanado **Sistema de Coleta de Lixo:** Lixo Coletado
Alvenaria: 100 Outros: 0 Poço/Cisterna/Cacimba Fossa séptica Lixo Queimado
Madeira: 0 Mina d'água Fossa rudimentar Lixo Enterrado
Padrão Alta - edificações exclusivamente com Caminhão pipa Esgoto a céu aberto Coleta não observada
Constru- alvenaria e com estruturação (inclusive Outro: Lançamento irregular em corpo hídrico
tivo: vigas e laje Outro: Outro:
Área (m²): 4491,51
Obs:

ANÁLISE DE RISCO

Grau de risco: R1 - Risco Baixo **Moradias:** Há moradias em risco? Sim **Vias de acesso (%):** Pavimentadas: 100
Vulnerabilidade: VO2 (Médio a bom padrão construtivo) **Nº de moradias:** 1 Não pavimentadas: 0
Periculosidade: PI2 (Baixa possibilidade de impacto) **Nº de moradores:** 4
Processo Hidrológico: PH2 (alta energia cinética)

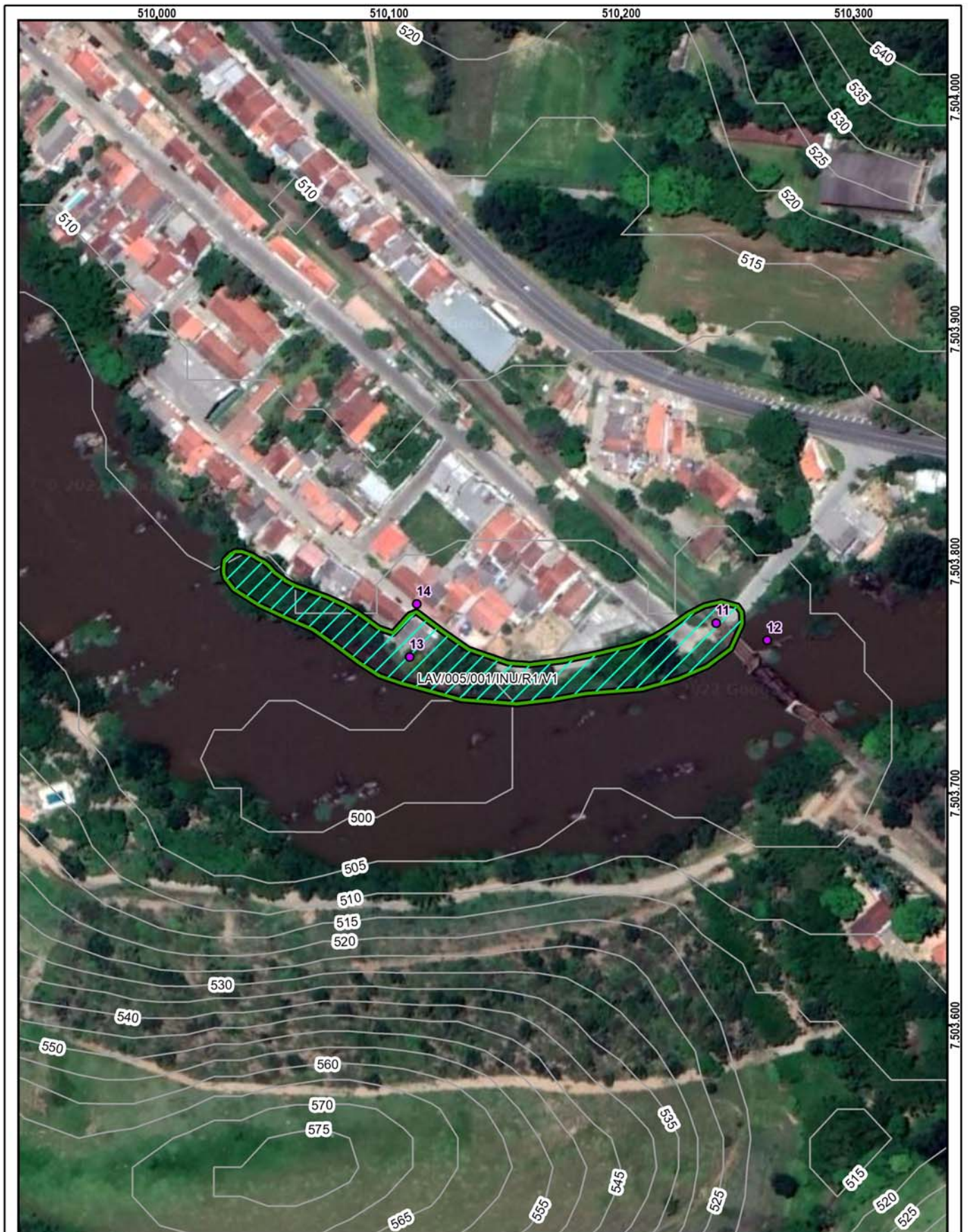

Setor mapeado
LAV/005/001/INU/R1/V1

0 30 60 m
Datum: Sirgas 2000

1:2.000

● Identificação fotográfica

~ Curvas de nível (5m)

☒ Área mapeada

Grau de Risco para Inundação e Enxurrada

▨ R1 - Risco Baixo

Grau de Vulnerabilidade para Inundação e Enxurrada

▭ V1 - Baixa

DOCUMENTAÇÃO FOTOGRÁFICA:



Foto: 1638960237591.jpg ID: 11
Visão geral da área



Foto: 1638960273301.jpg ID: 12
Visão geral da drenagem

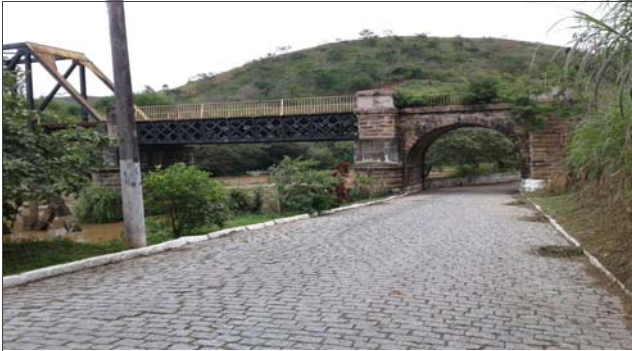

Foto: 1638960854828.jpg ID: 13
Imóveis afetados pelo processo



Foto: 1638960909674.jpg ID: 14
Limite da área atingida pelo processo

RECOMENDAÇÕES DE MEDIDAS ESTRUTURAIS E NÃO ESTRUTURAIS:

- Proteção superficial das margens (intervenções de pequeno porte; gabião, manta, impermeabilização asfáltica, solo-cimento, argamassa, tela ou outros métodos)
- Controle da drenagem superficial e erosão do solo (melhoria na infiltração, disciplinamento das águas, estabilização de taludes)
- Intervenções no canal para redução da vazão (recomposição do canal ou modificações na forma e trajeto; exige estudos hidrológicos e projetos específicos)
- Intervenções no canal para aumento da vazão (como redução da rugosidade do leito; ou drenagem, ou alteração de estruturas, demanda estudos hidrológicos e projetos específicos)
- Construção de piscinões (reservatórios de amortização) e/ou parques lineares e áreas de lazer (áreas de acumulação local)
- Proteção superficial das margens (recuperação e proteção vegetal)
- Implantação de Plano Preventivo de Defesa Civil e Planos de Contingência
- Implementação de sistema de previsão e alerta de cheias
- Serviço de limpeza e recuperação
- Construção de diques e polders
- Outra:

IDENTIFICAÇÃO E LOCALIZAÇÃO

Município: Lavrinhas **Nome da área:** LAV/006 **Setor de Risco:** LAV/006/001/INU/R2/V1
Endereço: Rua Coronel Horta **Bairro:** Centro
Condições de acesso: Livre para ambulância, ônibus e caminhões **Data:** 08/12/2021
Equipe: Mario Rubens, Mikhael **Latitude:** 7504346 **Longitude:** 509537 **Sirgas 2000/UTM 23S**
Município fronteira: Lavrinhas 100%

CARACTERÍSTICAS DA ÁREA EM ANÁLISE

HIDROGRAFIA E HIDROLOGIA

CLIMA

Bacia hidrográfica: Paraíba do Sul **Área da microbacia (km²):** 991,13 **Pluviosid. média anual (mm):** 1500
Sub-compartimento Hidráulico: Região do Paraíba do Sul C **Vazão média do rio (m/s²):** 74,35 **Temperat. média anual (°C):** 21
Sub-bacia: Bacia Prioritária 07 **Perfil da vertente:** Côncava **Excedente hídrico anual (mm):** 550
Posição da sub-bacia em relação ao sub-compartimento: Baixa

PAISAGEM

Estágio de ocupação: Consolidado (>80%) **Tipo de cobertura da terra:** Solo exposto Outra:
 Mata Mata Ciliar Área impermeabilizada
 Silte arenoso Árvores Área desmatada Bananeiras
Classificação do solo: Medianamente compactado / Médio Arbustiva Rasteira Cultivo
Pedologia: Área Urbana **Geologia:** Complexo Embu, unidade paragnáissica

CARACTERÍSTICAS DO SETOR EM ANÁLISE

CARACTERÍSTICAS DO PROCESSO

HISTÓRICO DE EVENTOS DE
INUNDAÇÃO

Tipo de processo: Inundação **Nível da inundação (m):** 1 Erosão Erosão laminar
 Enchente **Nível da enchente (m):** Solapamento Boçorocas
 Alagamento **Nível da alagamento (m):** Assoreamento Sulcos
 Enxurrada **Nível da enxurrada (m):** Não identificado Ravinas

Data dos Eventos:
2000
Nível de recorrência:
1 ocorrência

Foram realizadas intervenções para mitigação? Não

De acordo com os relatos dos moradores as intervenções:

CARACTERÍSTICAS DA DRENAGEM ASSOCIADA

Tipo de Canal: Natural Retificado **Geometria do canal:** **Presença de:**
 Canalizado aberto Canalizado fechado **Alt. do talude marginal (m):** 5 Mata ciliar
 Margem com solo exposto Margem com vegetação **Larg. do canal (m):** 75 Lixo e entulho
 Margem impermeabilizada Via Pavimentada **Alt. da lâmina d'água (m):** 5 Não informado
 Via não pavimentada **Inclin. do talude marginal (m):** 40
Dist. do elemento em risco ao topo do talude marginal (m): 15 **Larg. da lâmina d'água (m):** 60
Curv. do canal: Pouco curvo (>0 a 60°)
Morf. do canal: Curvilíneo

Obs.:

INTERVENÇÕES NO CANAL

Barragem Travessia Captação d'água
 Piscinão Canalização aberta Dique
 Ponte Ponte Bellarmino José Bern Canalização fechada Não existe intervenção

Descrição:

CARACTERÍSTICAS DA OCUPAÇÃO

Densidade de ocupação: Alta (> 70%)

INFRAESTRUTURA E SANEAMENTO

Tipo Construtivo (%):
Alvenaria: 100 Outros: 0
Madeira: 0
Padrão Alta - edificações exclusivamente com
Constru- alvenaria e com estruturação (inclusive
tivo: vigas e laje)
Área (m²): 31092,64
Obs:

Abastecimento de água: Água encanada Poço/Cisterna/Cacimba Mina d'água Caminhão pipa Outro:
Destino do esgoto: Coleta de esgoto/encanado Fossa séptica Fossa rudimentar Esgoto a céu aberto Lançamento irregular em corpo hídrico Outro:
Sistema de Coleta de Lixo Lixo Coletado Lixo Queimado Lixo Enterrado Coleta não observada

ANÁLISE DE RISCO

Grau de risco: R2 - Risco Médio **Moradias:** Há moradias em risco? Sim **Vias de acesso (%):** Pavimentadas: 100
Vulnerabilidade: VO2 (Médio a bom padrão construtivo) **Nº de moradias:** 29 **Não pavimentadas:** 0
Periculosidade: PI1 (Alta possibilidade de impacto) **Nº de moradores:** 102
Processo Hidrológico: PH2 (alta energia cinética)

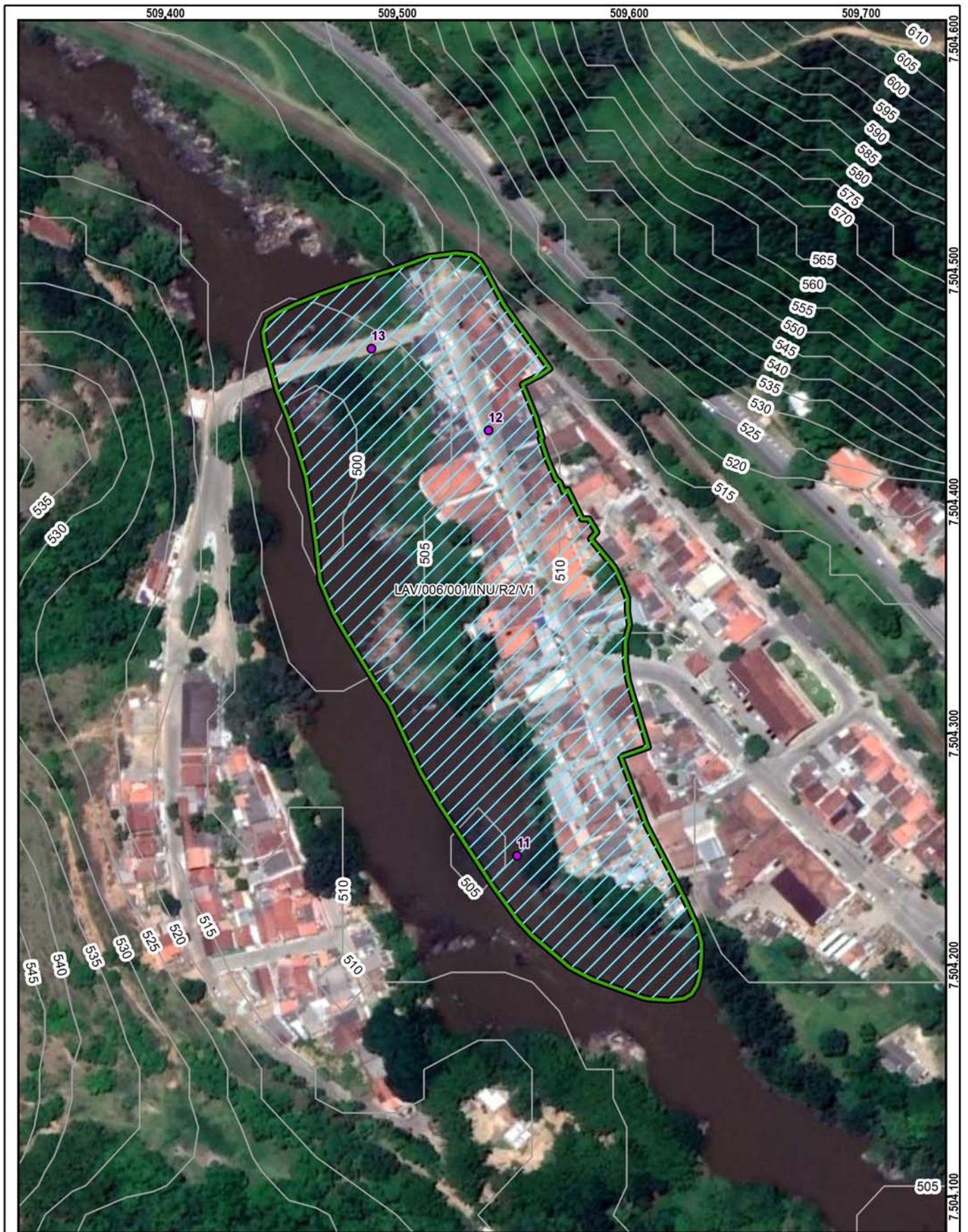

Sector mapeado
LAV/006/001/INU/R2/V1

0 30 60 m
 Datum: Sirgas 2000

1:2.000

● Identificação fotográfica

~ Curvas de nível (5m)

☒ Área mapeada

Grau de Risco para Inundação e Enxurrada
 R2 - Risco Médio

Grau de Vulnerabilidade para Inundação e Enxurrada
 V1 - Baixa

DOCUMENTAÇÃO FOTOGRÁFICA:



Foto: 1638963936940.jpg ID: 11
Visão geral da drenagem



Foto: 1638963981501.jpg ID: 12
Imóveis afetados pelo processo



Foto: 1638964461676.jpg ID: 13
detalhe para intervenções no canal

RECOMENDAÇÕES DE MEDIDAS ESTRUTURAIS E NÃO ESTRUTURAIS:

- Proteção superficial das margens (intervenções de pequeno porte; gabião, manta, impermeabilização asfáltica, solo-cimento, argamassa, tela ou outros métodos)
- Controle da drenagem superficial e erosão do solo (melhoria na infiltração, disciplinamento das águas, estabilização de taludes)
- Intervenções no canal para redução da vazão (recomposição do canal ou modificações na forma e trajeto; exige estudos hidrológicos e projetos específicos)
- Intervenções no canal para aumento da vazão (como redução da rugosidade do leito; ou drenagem, ou alteração de estruturas, demanda estudos hidrológicos e projetos específicos)
- Construção de piscinões (reservatórios de amortização) e/ou parques lineares e áreas de lazer (áreas de acumulação local)
- Proteção superficial das margens (recuperação e proteção vegetal)
- Implantação de Plano Preventivo de Defesa Civil e Planos de Contingência
- Implementação de sistema de previsão e alerta de cheias
- Serviço de limpeza e recuperação
- Construção de diques e polders
- Outra: Estudos de macrodrenagem

IDENTIFICAÇÃO E LOCALIZAÇÃO

Município: Lavrinhas
Equipe: Mario Rubens, Mikhael
Latitude: 7504362

Longitude: 509319

Setor de Risco: LAV/007/001/DES/
Data: 08/12/2021
Datum: Sirgas 2000/UTM 23S

MOTIVO DA DESCARACTERIZAÇÃO DA ÁREA EM ANÁLISE

- | | |
|--|---|
| <input type="checkbox"/> Segurança Pública | <input checked="" type="checkbox"/> Descaracterização Hidrológica |
| <input type="checkbox"/> Acesso não autorizado | <input type="checkbox"/> Descaracterização Geológica |
| <input type="checkbox"/> Outro: | |

Observação: O processo não atinge moradias, ficando descaracterizado o risco hidrológico



IDENTIFICAÇÃO E LOCALIZAÇÃO

Município: Lavrinhas **Nome da área:** LAV/008 **Setor de Risco:** LAV/008/001/INU/R1/V1
Endereço: Rua Quintinho Bocaiuva **Bairro:** Pinheiros
Condições de acesso: Livre para ambulância, ônibus e caminhões **Data:** 07/12/2021
Equipe: Mario Rubens, Mikhael **Latitude:** 7507946 **Longitude:** 511712 **Sirgas 2000/UTM 23S**
Município fronteira: Lavrinhas 100%

CARACTERÍSTICAS DA ÁREA EM ANÁLISE

HIDROGRAFIA E HIDROLOGIA

CLIMA

Bacia hidrográfica: Paraíba do Sul **Área da microbacia (km²):** 991,13 **Pluviosid. média anual (mm):** 1550
Sub-compartimento Hidráulico: Região do Paraíba do Sul C **Vazão média do rio (m/s²):** 0,02 **Temperat. média anual (°C):** 20
Sub-bacia: Bacia Prioritária 07 **Perfil da vertente:** Côncava **Excedente hídrico anual (mm):** 600
Posição da sub-bacia em relação ao sub-compartimento: Baixa

PAISAGEM

Estágio de ocupação: Consolidado (>80%) **Tipo de cobertura da terra:** Solo exposto Outra:
 Mata Mata Ciliar Área impermeabilizada
 Árvores Área desmatada Bananeiras
 Arbustiva Rasteira Cultivo
Composição granulométrica do solo: Silte argiloso
Classificação do solo: Pouco compacto / Mole
Pedologia: Latossolos **Geologia:** Complexo Embu, unidade paragnáissica

CARACTERÍSTICAS DO SETOR EM ANÁLISE

CARACTERÍSTICAS DO PROCESSO

HISTÓRICO DE EVENTOS DE
INUNDAÇÃO

Tipo de processo: Inundação **Nível da inundação (m):** 0,3 Erosão **Tipo de processo erosivo:** Erosão laminar
 Enchente **Nível da enchente (m):** Solapamento Boçorocas
 Alagamento **Nível da alagamento (m):** Assoreamento Sulcos
 Enxurrada **Nível da enxurrada (m):** Não identificado Ravinas
Data dos Eventos:
Nível de recorrência: 1 ocorrência

Foram realizadas intervenções para mitigação? Não

De acordo com os relatos dos moradores as intervenções:

CARACTERÍSTICAS DA DRENAGEM ASSOCIADA

Tipo de Canal: Natural Retificado **Geometria do canal:** **Presença de:**
 Canalizado aberto Canalizado fechado **Alt. do talude marginal (m):** 1 Mata ciliar
 Margem com solo exposto Margem com vegetação **Larg. do canal (m):** 3 Lixo e entulho
 Margem impermeabilizada Via Pavimentada **Alt. da lâmina d'água (m):** 0,3 Não informado
 Via não pavimentada **Inclin. do talude marginal (m):** 15
Larg. da lâmina d'água (m): 1
Dist. do elemento em risco ao topo do talude marginal (m): 5 **Curv. do canal:** Pouco curvo (>0 a 60°)
Morf. do canal: Curvilíneo

Obs.:

INTERVENÇÕES NO CANAL

Barragem Travessia Captação d'água
 Piscinão Canalização aberta Dique
 Ponte Canalização fechada Não existe intervenção

Descrição:

CARACTERÍSTICAS DA OCUPAÇÃO

Densidade de ocupação: Alta (> 70%)

INFRAESTRUTURA E SANEAMENTO

Tipo Construtivo (%): Alvenaria: 100 Outros: 0
Madeira: 0
Padrão Alta - edificações exclusivamente com alvenaria e com estruturação (inclusive vigas e laje)
Construtivo:
Área (m²): 1686,85
Obs:
Abastecimento de água: Água encanada Poço/Cisterna/Cacimba Mina d'água Caminhão pipa Outro:
Destino do esgoto: Coleta de esgoto/encanado Fossa séptica Fossa rudimentar Esgoto a céu aberto Lançamento irregular em corpo hídrico Outro:
Sistema de Coleta de Lixo: Lixo Coletado Lixo Queimado Lixo Enterrado Coleta não observada

ANÁLISE DE RISCO

Grau de risco: R1 - Risco Baixo **Moradias:** Há moradias em risco? Sim **Vias de acesso (%):** Pavimentadas: 100
Vulnerabilidade: VO2 (Médio a bom padrão construtivo) **Nº de moradias:** 1 **Não pavimentadas:** 0
Periculosidade: PI2 (Baixa possibilidade de impacto) **Nº de moradores:** 4
Processo Hidrológico: PH1 (Enchente e inundação lenta)



Setor mapeado
LAV/008/001/INU/R1/V1

0 15 30 m
 Datum: Sirgas 2000

1:1.000

● Identificação fotográfica	Grau de Risco para Inundação e Enxurrada
~ Curvas de nível (5m)	/// R1 - Risco Baixo
⊕ Setores Adjacentes	Grau de Vulnerabilidade para Inundação e Enxurrada
⊞ Área mapeada	▭ V1 - Baixa

DOCUMENTAÇÃO FOTOGRÁFICA:



Foto: 1638902773373.jpg ID: 21
Detalhe do canal



Foto: 1638902797977.jpg ID: 22
Visão geral da área

RECOMENDAÇÕES DE MEDIDAS ESTRUTURAIS E NÃO ESTRUTURAIS:

- Proteção superficial das margens (intervenções de pequeno porte; gabião, manta, impermeabilização asfáltica, solo-cimento, argamassa, tela ou outros métodos)
- Controle da drenagem superficial e erosão do solo (melhoria na infiltração, disciplinamento das águas, estabilização de taludes)
- Intervenções no canal para redução da vazão (recomposição do canal ou modificações na forma e trajeto; exige estudos hidrológicos e projetos específicos)
- Intervenções no canal para aumento da vazão (como redução da rugosidade do leito; ou drenagem, ou alteração de estruturas, demanda estudos hidrológicos e projetos específicos)
- Construção de piscinões (reservatórios de amortização) e/ou parques lineares e áreas de lazer (áreas de acumulação local)
- Proteção superficial das margens (recuperação e proteção vegetal)
- Implantação de Plano Preventivo de Defesa Civil e Planos de Contingência
- Implementação de sistema de previsão e alerta de cheias
- Serviço de limpeza e recuperação
- Construção de diques e polders
- Outra:

IDENTIFICAÇÃO E LOCALIZAÇÃO

Município: Lavrinhas **Nome da área:** LAV/009 **Setor de Risco:** LAV/009/001/INU/R1/V1
Endereço: Rua Maitaca **Bairro:** Jardim Mavisou
Condições de acesso: Livre para ambulância, ônibus e caminhões **Data:** 09/12/2021
Equipe: Mario Rubens, Mikhael **Latitude:** 7505668 **Longitude:** 507499 **Sirgas 2000/UTM 23S**
Município fronteira: Lavrinhas 100%

CARACTERÍSTICAS DA ÁREA EM ANÁLISE

HIDROGRAFIA E HIDROLOGIA

CLIMA

Bacia hidrográfica: Paraíba do Sul **Área da microbacia (km²):** 991,13 **Pluviosid. média anual (mm):** 1500
Sub-compartimento Hidráulico: Região do Paraíba do Sul C **Vazão média do rio (m/s²):** **Temperat. média anual (°C):** 20
Sub-bacia: Bacia Prioritária 07 **Perfil da vertente:** Côncava **Excedente hídrico anual (mm):** 600
Posição da sub-bacia em relação ao sub-compartimento: Baixa

PAISAGEM

Estágio de ocupação: Consolidado (>80%) **Tipo de cobertura da terra:** Solo exposto Outra:
Composição granulométrica do solo: Mata Mata Ciliar Área impermeabilizada
Silte arenoso Árvores Área desmatada Bananeiras
Classificação do solo: Medianamente compactado / Médio Arbustiva Rasteira Cultivo
Pedologia: Latossolos **Geologia:** Formação Resende

CARACTERÍSTICAS DO SETOR EM ANÁLISE

CARACTERÍSTICAS DO PROCESSO

HISTÓRICO DE EVENTOS DE
INUNDAÇÃO

Tipo de processo: Inundação **Nível da inundação (m):** 0,4 Erosão Erosão laminar
 Enchente **Nível da enchente (m):** Solapamento Boçorocas
 Alagamento **Nível da alagamento (m):** 0,4 Assoreamento Sulcos
 Enxurrada **Nível da enxurrada (m):** Não identificado Ravinas

Data dos Eventos:
2021
Nível de recorrência:
2 ocorrências

Foram realizadas intervenções para mitigação? Não

De acordo com os relatos dos moradores as intervenções:

CARACTERÍSTICAS DA DRENAGEM ASSOCIADA

Tipo de Canal: Natural Retificado **Geometria do canal:** **Presença de:**
 Canalizado aberto Canalizado fechado **Alt. do talude marginal (m):** 3 Mata ciliar
 Margem com solo exposto Margem com vegetação **Larg. do canal (m):** 6 Lixo e entulho
 Margem impermeabilizada Via Pavimentada **Alt. da lâmina d'água (m):** 0,1 Não informado
 Via não pavimentada **Inclin. do talude marginal (m):** 60
Dist. do elemento em risco ao topo do talude marginal (m): 3 **Larg. da lâmina d'água (m):** 1
Curv. do canal: Pouco curvo (>0 a 60°)
Morf. do canal: Curvilíneo

Obs.:

INTERVENÇÕES NO CANAL

Barragem Travessia Captação d'água
 Piscinão Canalização aberta Dique
 Ponte Canalização fechada Não existe intervenção

Descrição:

CARACTERÍSTICAS DA OCUPAÇÃO

Densidade de ocupação: Alta (> 70%)

INFRAESTRUTURA E SANEAMENTO

Tipo Construtivo (%):
Alvenaria: 100 Outros: 0
Madeira: 0
Padrão Alta - edificações exclusivamente com
Constru- alvenaria e com estruturação (inclusive
tivo: vigas e laje)
Área (m²): 2242,71
Obs:

Abastecimento de água: Água encanada Poço/Cisterna/Cacimba Mina d'água Caminhão pipa Outro:
Destino do esgoto: Coleta de esgoto/encanado Fossa séptica Fossa rudimentar Esgoto a céu aberto Lançamento irregular em corpo hídrico Outro:
Sistema de Coleta de Lixo Lixo Coletado Lixo Queimado Lixo Enterrado Coleta não observada

ANÁLISE DE RISCO

Grau de risco: R1 - Risco Baixo **Moradias:** Há moradias em risco? Sim **Vias de acesso (%):** Pavimentadas: 100
Vulnerabilidade: VO2 (Médio a bom padrão construtivo) **Nº de moradias:** 1 Não pavimentadas: 0
Periculosidade: PI2 (Baixa possibilidade de impacto) **Nº de moradores:** 4
Processo Hidrológico: PH2 (alta energia cinética)



<p>1:1.000</p>	<p>Setor mapeado LAV/009/001/INU/R1/V1</p> <p>0 15 30 m</p> <p>Datum: Sirgas 2000</p>	<p>● Identificação fotográfica</p>	<p>Grau de Risco para Inundação e Enxurrada</p>
		<p>~ Curvas de nível (5m)</p>	<p>▨ R1 - Risco Baixo</p>
		<p>▭ Área mapeada</p>	<p>Grau de Vulnerabilidade para Inundação e Enxurrada</p>
			<p>▭ V1 - Baixa</p>

DOCUMENTAÇÃO FOTOGRÁFICA:



Foto: 1639052863670.jpg ID: 21
Visão geral da área



Foto: 1639052913563.jpg ID: 22
Visão geral da drenagem



Foto: 1639052965217.jpg ID: 23
Visão geral da drenagem

RECOMENDAÇÕES DE MEDIDAS ESTRUTURAIS E NÃO ESTRUTURAIS:

- Proteção superficial das margens (intervenções de pequeno porte; gabião, manta, impermeabilização asfáltica, solo-cimento, argamassa, tela ou outros métodos)
- Controle da drenagem superficial e erosão do solo (melhoria na infiltração, disciplinamento das águas, estabilização de taludes)
- Intervenções no canal para redução da vazão (recomposição do canal ou modificações na forma e trajeto; exige estudos hidrológicos e projetos específicos)
- Intervenções no canal para aumento da vazão (como redução da rugosidade do leito; ou drenagem, ou alteração de estruturas, demanda estudos hidrológicos e projetos específicos)
- Construção de piscinões (reservatórios de amortização) e/ou parques lineares e áreas de lazer (áreas de acumulação local)
- Proteção superficial das margens (recuperação e proteção vegetal)
- Implantação de Plano Preventivo de Defesa Civil e Planos de Contingência
- Implementação de sistema de previsão e alerta de cheias
- Serviço de limpeza e recuperação
- Construção de diques e polders
- Outra:

IDENTIFICAÇÃO E LOCALIZAÇÃO

Município: Lavrinhas **Nome da área:** LAV/009 **Setor de Risco:** LAV/009/002/SOL/R3/V1
Endereço: Rua Maitaca **Bairro:** Jardim Mavisou
Condições de acesso: Livre para ambulância, ônibus e caminhões **Data:** 09/12/2021
Equipe: Mario Rubens, Mikhael **Latitude:** 7505658 **Longitude:** 507499 **Sirgas 2000/UTM 23S**
Município Fronteira: Lavrinhas 100%

CARACTERÍSTICAS DA ÁREA EM ANÁLISE

HIDROGRAFIA E HIDROLOGIA

Bacia Hidrográfica: Paraíba do Sul
Sub-bacia: Região do Paraíba do Sul C
Micro-bacia: Bacia Prioritária 07
Área da micro-bacia (km²): 991,13
Vazão média do rio (m³/s):

Morfologia do canal:

Curvilíneo

Posição da micro-bacia:

Baixa

CLIMA

Pluviosidade média anual (mm): 1500

Temperatura média anual (°C): 20

Excedente hídrico anual (mm): 600

PAISAGEM

Estágio de ocupação: Consolidado (>80%)

Geologia: Formação Resende

Composição granulométrica do solo: Silte arenoso

Classificação do solo: Medianamente compactado / Médio

Tipo de cobertura da terra:

- Mata Rasteira Área desmatada
 Árvores Mata ciliar Área impermeabilizada
 Arbustiva Cultivo Outra
 Bananeiras Solo exposto

Depósito antrópico:

- Terra Entulho Lixo Não consta
 Outro

CARACTERÍSTICAS DO SETOR EM ANÁLISE

CARACTERÍSTICAS DA DRENAGEM ASSOCIADA

Tipo de canal:

- Natural
 Canalizado aberto
 Canalizado fechado
 Margem com solo exposto
 Margem com vegetação
 Margem impermeabilizada
 Retificado

Geometria do canal: Curvilíneo

Altura do talude marginal (m): 3

Altura da lâmina d'água (m): 0,2

Largura do canal (m): 6

Largura da lâmina d'água (m): 1

Inclinação do talude Marginal (°): 60

Posição da ocupação na geometria do canal:

Côncavo Convexo Retilíneo

Morfologia do canal: Curvilíneo

Curvatura do canal: Pouco curvo (>0 a 60°)

DESCRIÇÃO DO PROCESSO

Tipo de processo:

- Erosão de margem
 Solapamento de canal

Comprimento do solapamento (m): 3

Profundidade do solapamento (m):

Largura do solapamento (m): 2

Processos associados:

- Inundação
 Assoreamento
 Não observado

Área afetada:

Extensão (m²):
Largura (m): 6

Estágio de evolução do processo: Intermediário

Substrato no setor:

- Aterro
 Depósito inconsolidado
 Solo
 Rocha muito alterada
 Rocha sã
 Não observado

Evidências de movimentação e frequência: Descrição:

- Cicatrizes. Freq.: Média
 Degraus de abatimento. Freq.:
 Feições erosivas. Freq.: Média
 Trincas. Freq.: Média
 Embarrigamento. Freq.:
 Não observado

INFRAESTRUTURAS E INTERVENÇÕES NO CANAL

- Depósito de lixo/entulho
 Vazamento de tubulação
 Lançamento de águas servidas em superfície
 Não se aplica

Adequação das obras de micro-drenagem:

Lançamento inadequado

Descrição:

ELEMENTOS EM RISCO

MORADIAS

Há moradias em risco? Sim

Nº de moradias ameaçadas:

1

Nº de moradores ameaçados:

4

Distância de moradias ao processo (m):

3

Tipo Construtivo (%):

Alvenaria:

100

Madeira:

0

Outros:

0

Padrão Construtivo: Alto - edificações exclusivamente com alvenaria e com estruturação (inclusive vigas e laje)

INFRAESTRUTURA NO LOCAL

Destino do esgoto:

Coleta de esgoto/canalizado

Céu aberto

Fossa séptica

Fossa rudimentar

Lançamento irregular em corpo

hídrico

Outra:

Abastecimento de água:

Água encanada

Poço cisterna/cacimba

Mina d'água

Caminhão pipa

Outro:

Sistema de coleta de lixo:

Coletado

Queimado no local

Enterrado/ jogado

Não observado

VIAS

Há vias afetadas? Sim

Distância da margem até a via em risco (m): 0

Tipo de vias: Ruas

Rodovias

Estradas

Condições das vias (%) Pavimentadas: 100

Não pavimentadas: 0

Foram realizadas intervenções para mitigação? Não

De acordo com relatos dos moradores as intervenções:

ANÁLISE DO RISCO

Grau de risco: R3 - Alto

Perigo P4 - Muito Alto

Vulnerabilidade: V1 - Baixa

Observações:

RECOMENDAÇÕES DE MEDIDAS ESTRUTURAIS E NÃO ESTRUTURAIS:

- Serviço de limpeza e recuperação dos canais; disciplinamento de águas pluviais
- Proteção superficial contra erosão e estabilização das margens de canais (recuperação e proteção vegetal)
- Proteção superficial das margens (intervenções de pequeno porte; gabião, manta, impermeabilização asfáltica, solo-cimento, argamassa, tela ou outros métodos)

- Intervenções no canal para redução da vazão (recomposição do canal ou modificações na forma e trajeto; exige estudos hidrológicos e projetos específicos)
- Monitoramento de áreas de risco
- Outra: Canalização do córrego sob a rua, reconstrução do sistema de drenagem superficial.

DOCUMENTAÇÃO FOTOGRÁFICA



Foto: 1639053599825.jpg ID: 31

Detalhe para processo de solapamento no talude, Evidência de movimentação em estruturas



Foto: 1639053660661.jpg ID: 32

Detalhe para processo de solapamento no talude, Evidência de movimentação em estruturas



Foto: 1639053857393.jpg ID: 33

Visão geral do setor, Detalhe para processo de solapamento no talude marginal, Moradia sujeita a risco de solapamento

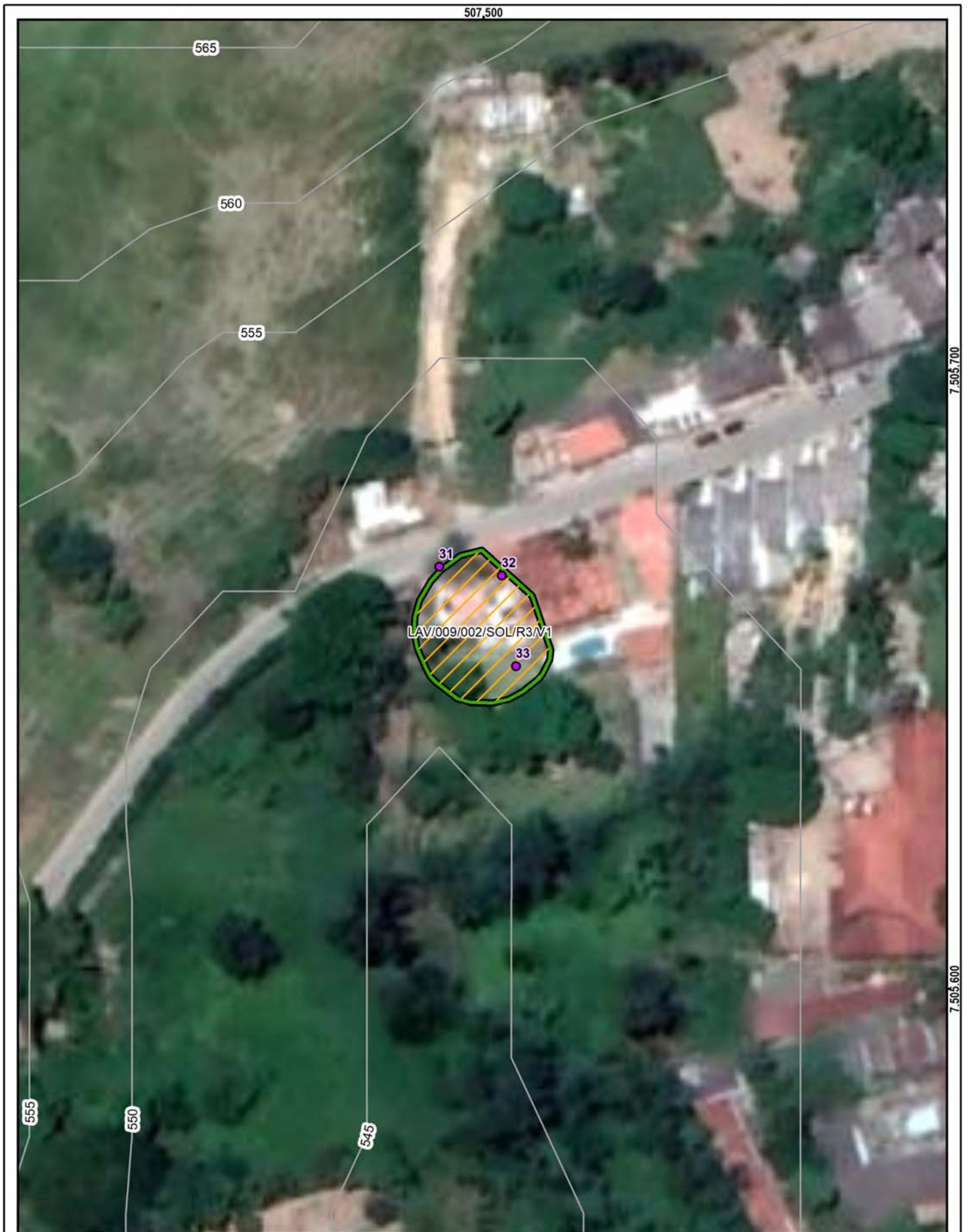

Setor mapeado
LAV/009/002/SOL/R3/V1

1:750

Datum: Sirgas 2000

● Identificação fotográfica	Grau de Risco para Escorregamento
~ Curvas de nível (5m)	/// R3 - Alto
⊞ Área mapeada	Grau de Vulnerabilidade para Escorregamento
	□ V1 - Baixa

Propostas de intervenções para mitigação em áreas de risco

Intervenção Tipos de obras propostas	ID Número de Identificação da Intervenção	Serviços Descrição das Características dos serviços a serem executados e finalidades da intervenção	Memória de Cálculo Indicação das composições empregadas, principais quantitativos, informações e observações relevantes	CUSTO (R\$) Valores estimados para a execução da intervenção
Limpeza/ Desbaste/ Acerto de Geometria	L1	Remoção de lixo e entulho (12 pessoas, caminhão basculante e pá carregadeira) - hora		
	L2	Remoção de vegetação (12 pessoas, caminhão basculante e pá carregadeira) - hora		
	L3	Remoção de material rompido, acerto de geometria do talude (se executado manualmente) - m ³		
	L4	Remocao de material rompido, acerto de geometria do talude (Maquinário) - m ³	25,00	9.578,00
	L5	Remocao de matacão - m ³		
Plantio	P1	Plantio de vegetação (Árvores e mudas) - unidade		
	P2	Plantio de vegetação (Gramínea) m ²		
	P3	Plantio de vegetação (Tela biodegradável) - m ² <i>Obs: Valores não incluem a manutenção do plantio</i>		
Revestimento do Talude -Tela + Concreto Projetado	T1	Execução de revestimento com tela metálica - m ²		
	T2	Execução de revestimento com concreto projetado -m ²		
	T3	Reconstituicao de talude -m ³		
Sistema de Drenagem Superficial e Subsuperficial	D1	Canaleta de drenagem meia cana- m		
	D2	Caixa de passagem - unidade		
	D3	Escada d'água - m		
	D4	Guia -m	14,00	1.077,00
	D5	Sarjeta - m	14,00	1.374,00
	D6	Rede de esgoto - m		
	D7	Dreno Horizontal Profundo (5m) - uni		
	D8	Galeria de água pluvial Subterrânea-m	28,73	20.104,00
	D9	Trincheira Drenante - m ³		
	D10	Pavimentação de rua - m ²		
	D11	Bueiro - unidade		
Canalização de Córrego	C1	Gabião Caixa- m ³ Altura: 1 Largura: 1	14,00	10.341,00
	C2	Gabiao - Colchao - m ³		
Estrutura de Contenção	E1	Muros de arrimo - m ²		
	E2	Muro Atirantado - m ²		
	E3	Solo Grampeado - m ²		
	E4	Muro de Espera - m ²		
Construção de Novas Moradias	N1	Construção de novas moradias - unidade		
Desmonte de Estruturas ou Moradias	N2	Desmonte de estruturas e/ou moradias - m ²		
Manutenção e Reparo	R1	Manutenção do plantio por 1 ano (Vegetação) - m ²		
	R2	Manutenção e reparo de obras e equipamentos públicos (escadarias, acessos e pavimentos) - m ²		

Valor Total de Medidas de Intervenção: **42.474,00**
Investigação e Elaboração de Projeto Básico: **2.123,70**

Valor Total Estimado das Medidas de Intervenção + Investigação e Elaboração de Projeto Básico: **44.597,70**

OBS: Valores meramente indicativos

Obras:

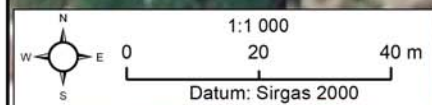

As concepções da tipologia de obras e sua distribuição em cada área devem obrigatoriamente ser validados em estudo de projeto básico ou executivo, antes de qualquer tipo de uso, exceto o de estimativa dos custos de obras.

Área mapeada: LAV/009

-  Gabião caixa
-  Guia e Sarjeta
-  Galeria pluvial subterrânea
-  Área Mapeada

IDENTIFICAÇÃO E LOCALIZAÇÃO

Município: Lavrinhas **Nome da área:** LAV/010 **Setor de Risco:** LAV/010/001/ERO/R4/V1
Endereço: Avenida Nilo Rodrigues Lozano **Bairro:** Mavisou **Data:** 09/12/2021
Condições de acesso: Livre para ambulância, ônibus e caminhões **Município fronteira:** Lavrinhas 100%
Equipe: Mario Rubens, Mikhael **Latitude:** 7505601 **Longitude:** 507809 **Sirgas 2000/UTM 235**

CARACTERÍSTICAS DO SETOR - MEIO FÍSICO

Posição na encosta: Topo Meia-encosta Base Outro
Características Formação Resende **Perfil do solo:** Área Urbana **Inclinação do talude (°):** 70
Geológicas/ geotécnicas:

CARACTERÍSTICAS DO SETOR - USO E OCUPAÇÃO DO SOLO

Tipo Construtivo (%):	Tipo de vegetação:	Depósitos antrópicos:	Tipos de uso:
Alvenaria: 100	<input type="checkbox"/> Mata <input checked="" type="checkbox"/> Rasteira	<input checked="" type="checkbox"/> Terra	
Madeira: 0	<input checked="" type="checkbox"/> Árvore <input type="checkbox"/> Cultivo	<input type="checkbox"/> Lixo	
Outros: 0	<input type="checkbox"/> Arbustiva <input type="checkbox"/> Sem veg./ solo exposto	<input type="checkbox"/> Entulho	
	<input type="checkbox"/> Bananeiras <input type="checkbox"/> Área impermeabilizada	<input type="checkbox"/> Não consta	
	<input type="checkbox"/> Mata ciliar <input type="checkbox"/> Área desmatada	<input type="checkbox"/> Outros	
	<input type="checkbox"/> Outra		

Padrão Construtivo: Alto - edificações exclusivamente com alvenaria e com estruturação (inclusive vigas e laje)

Geologia / Solo: Formação Resende

Estágio de ocupação: Em consolidação (30-80%)

CARACTERÍSTICAS DO SETOR - CONDIÇÕES DE DRENAGEM E SANEAMENTO

<input type="checkbox"/> Concentração de água de chuva em superfície	<input checked="" type="checkbox"/> Drenagens naturais	Sistema de drenagem superficial: Precário
<input checked="" type="checkbox"/> Lançamento de água servida em superfície	<input checked="" type="checkbox"/> Vazamento de tubulação	
<input type="checkbox"/> Existência de fossa	<input checked="" type="checkbox"/> Surgência d'água	

PROCESSO EROSIVO

Tipo de processos:	Geometria (m):				
<input checked="" type="checkbox"/> Ravinas	Comprimento: 15	Profundidade: 2	Largura: 1,5	Distância moradia ao processo (m): 2	
<input type="checkbox"/> Boçorocas	Comprimento:	Profundidade:	Largura:		

Obs: Processo causado por falhas no direcionamento da drenagem de água superficial

Estágio de evolução do processo erosivo: Intermediário

Previsão de evolução: Avanço rápido

ELEMENTOS EM RISCO

MORADIAS	INFRAESTRUTURA NO LOCAL		
Há moradias em risco? Sim	Destino do esgoto:	Abastecimento de água:	Sistema de coleta de lixo:
Nº de moradias ameaçadas: 2	<input checked="" type="checkbox"/> Coleta de esgoto/canalizado	<input checked="" type="checkbox"/> Água encanada	<input checked="" type="checkbox"/> Coletado
Nº de moradores ameaçados: 8	<input type="checkbox"/> Céu aberto	<input type="checkbox"/> Poço cisterna/cacimba	<input type="checkbox"/> Queimado no local
	<input type="checkbox"/> Fossa séptica	<input type="checkbox"/> Mina d'água	<input type="checkbox"/> Enterrado/ jogado
	<input type="checkbox"/> Fossa rudimentar	<input type="checkbox"/> Caminhão pipa	<input type="checkbox"/> Não observado
	<input checked="" type="checkbox"/> Lançamento irregular em corpo hídrico	<input type="checkbox"/> Outro	
	<input type="checkbox"/> Outra:		

VIAS

Há vias afetadas? Não
Tipo de vias: Ruas Rodovias Estradas **Distância da margem até a via em risco (m):**
Condições das vias (%) Pavimentadas: Não pavimentadas (%):

Foram realizadas intervenções para mitigação? Não

De acordo com relatos dos moradores as intervenções:

Grau de risco: R4 - Muito Alto

Vulnerabilidade: V1 - Baixa

Perigo: P3 - Alto

Elemento em risco:



Setor mapeado
LAV/010/001/ERO/R4/V1

0 15 30 m
 Datum: Sirgas 2000

1:1 000

- Identificação fotográfica
- Curvas de nível (5m)
- Área mapeada

Grau de Risco para Erosão
 R4 - Alto

Grau de Vulnerabilidade para Erosão
 V1 - Baixa

RECOMENDAÇÕES DE MEDIDAS ESTRUTURAIS E NÃO ESTRUTURAIS

- | | |
|--|---|
| <input type="checkbox"/> Serviço de limpeza e recuperação | <input checked="" type="checkbox"/> Disciplinamento das águas servidas e pluviais |
| <input checked="" type="checkbox"/> Proteção superficial das margens (recuperação e proteção vegetal) | <input type="checkbox"/> Para erosões em estradas vicinais (sangras laterais, bacias de retenção e "curvas de nível") |
| <input checked="" type="checkbox"/> Obras de microdrenagem urbana (guias, sarjetas, canaletas, bocas de lobo, galerias tronco e caixas de dissipação | <input type="checkbox"/> Para erosões em áreas agrícolas (construção de "murundus-curvas de nível" e promover a rotatividade de culturas) |
| <input type="checkbox"/> Obras de macrodrenagem urbana (retificação de canais e córregos, dissipadores de energia e vertedouro) | <input type="checkbox"/> Remoção preventiva de moradias |
| <input type="checkbox"/> Obras de drenagem de sub-superfície (drenos horizontais profundos e trincheiras drenantes | <input type="checkbox"/> Remoção definitiva de moradias |
| <input type="checkbox"/> Estruturas de contenção de médio a grande porte (gabiões, trincheiras e geomembranas) | <input type="checkbox"/> Monitoramento das áreas de risco |
| <input type="checkbox"/> Obras de terraplanagem de médio a grande porte (retaludamento, reconformação de bermas, aterros compactados) | <input type="checkbox"/> Outra: |

DOCUMENTAÇÃO FOTOGRÁFICA:



Foto: 1639049309862.jpg ID: 11
Detalhe para processo de ravinamento, Presença de cicatriz de escorregamento pretérito, Lançamento de águas/esgoto na superfície, Moradia sujeita a processos de erosão



Foto: 1639049470287.jpg ID: 12
Detalhe para processo de erosão, Formação de processo erosivo



Foto: 1639049526070.jpg ID: 13
Detalhe da drenagem superficial

Propostas de intervenções para mitigação em áreas de risco

Intervenção Tipos de obras propostas	ID Número de Identificação da Intervenção	Serviços Descrição das Características dos serviços a serem executados e finalidades da intervenção	Memória de Cálculo Indicação das composições empregadas, principais quantitativos, informações e observações relevantes	CUSTO (R\$) Valores estimados para a execução da intervenção
Limpeza/ Desbaste/ Acerto de Geometria	L1	Remoção de lixo e entulho (12 pessoas, caminhão basculante e pá carregadeira) - hora	<input type="text"/>	<input type="text"/>
	L2	Remoção de vegetação (12 pessoas, caminhão basculante e pá carregadeira) - hora	<input type="text"/>	<input type="text"/>
	L3	Remoção de material rompido, acerto de geometria do talude (se executado manualmente) - m ³	<input type="text"/>	<input type="text"/>
	L4	Remocao de material rompido, acerto de geometria do talude (Maquinário) - m ³	<input type="text"/>	<input type="text"/>
	L5	Remocao de matacão - m ³	<input type="text"/>	<input type="text"/>
Plantio	P1	Plantio de vegetação (Árvores e mudas) - unidade	<input type="text"/>	<input type="text"/>
	P2	Plantio de vegetação (Gramínea) m ²	<input type="text"/>	<input type="text"/>
	P3	Plantio de vegetação (Tela biodegradável) - m ² <i>Obs: Valores não incluem a manutenção do plantio</i>	<input type="text"/>	<input type="text"/>
Revestimento do Talude -Tela + Concreto Projetado	T1	Execução de revestimento com tela metálica - m ²	<input type="text"/>	<input type="text"/>
	T2	Execução de revestimento com concreto projetado -m ²	<input type="text"/>	<input type="text"/>
	T3	Reconstituicao de talude -m ³	<input type="text"/>	<input type="text"/>
Sistema de Drenagem Superficial e Subsuperficial	D1	Canaleta de drenagem meia cana- m	<input type="text"/>	<input type="text"/>
	D2	Caixa de passagem - unidade	<input type="text"/>	<input type="text"/>
	D3	Escada d'água - m	<input type="text"/>	<input type="text"/>
	D4	Guia -m	<input type="text"/>	<input type="text"/>
	D5	Sarjeta - m	<input type="text"/>	<input type="text"/>
	D6	Rede de esgoto - m	<input type="text"/>	<input type="text"/>
	D7	Dreno Horizontal Profundo (5m) - uni	<input type="text"/>	<input type="text"/>
	D8	Galeria de água pluvial Subterrânea-m	54,54	38.165,00
	D9	Trincheira Drenante - m ³	<input type="text"/>	<input type="text"/>
	D10	Pavimentação de rua - m ²	<input type="text"/>	<input type="text"/>
	D11	Bueiro - unidade	<input type="text"/>	<input type="text"/>
Canalização de Córrego	C1	Gabião Caixa- m ³ Altura: Largura:	<input type="text"/>	<input type="text"/>
	C2	Gabiao - Colchao - m ³	<input type="text"/>	<input type="text"/>
Estrutura de Contenção	E1	Muros de arrimo - m ²	40,00	37.683,00
	E2	Muro Atirantado - m ²	<input type="text"/>	<input type="text"/>
	E3	Solo Grampeado - m ²	<input type="text"/>	<input type="text"/>
	E4	Muro de Espera - m ²	<input type="text"/>	<input type="text"/>
Construção de Novas Moradias	N1	Construção de novas moradias - unidade	<input type="text"/>	<input type="text"/>
Desmonte de Estruturas ou Moradias	N2	Desmonte de estruturas e/ou moradias - m ²	<input type="text"/>	<input type="text"/>
Manutenção e Reparo	R1	Manutenção do plantio por 1 ano (Vegetação) - m ²	<input type="text"/>	<input type="text"/>
	R2	Manutenção e reparo de obras e equipamentos públicos (escadarias, acessos e pavimentos) - m ²	<input type="text"/>	<input type="text"/>
Valor Total de Medidas de Intervenção:			75.848,00	75.848,00
Investigação e Elaboração de Projeto Básico:			3.792,40	3.792,40
Valor Total Estimado das Medidas de Intervenção + Investigação e Elaboração de Projeto Básico:			79.640,40	79.640,40

Obras:



As concepções da tipologia de obras e sua distribuição em cada área devem obrigatoriamente ser validados em estudo de projeto básico ou executivo, antes de qualquer tipo de uso, exceto o de estimativa dos custos de obras.

Área mapeada: LAV/010

- Galeria pluvial subterrânea
- Muro de arrimo
- Área Mapeada

IDENTIFICAÇÃO E LOCALIZAÇÃO

Município: Lavrinhas **Nome da área:** LAV/011 **Setor de Risco:** LAV/011/001/SOL/SM/V1
Endereço: Rua José Alves **Bairro:** Niteroi
Condições de acesso: Livre para ambulância, ônibus e caminhões **Data:** 08/12/2021
Equipe: Mario Rubens, Mikhael **Latitude:** 7504206 **Longitude:** 509495 **Sirgas 2000/UTM 23S**
Município Fronteira: Lavrinhas 100%

CARACTERÍSTICAS DA ÁREA EM ANÁLISE

HIDROGRAFIA E HIDROLOGIA

Bacia Hidrográfica: Paraíba do Sul
Sub-bacia: Região do Paraíba do Sul C
Micro-bacia: Bacia Prioritária 07
Área da micro-bacia (km²): 991,13
Vazão média do rio (m³/s): 74,35

Morfologia do canal:

Curvilíneo

Posição da micro-bacia:

Baixa

CLIMA

Pluviosidade média anual (mm): 1500

Temperatura média anual (°C): 21

Excedente hídrico anual (mm): 550

PAISAGEM

Estágio de ocupação: Em consolidação (30-80%)

Geologia: Complexo Embu, unidade paragnáissica

Composição granulométrica do solo: Silte arenoso

Classificação do solo: Medianamente compactado / Médio

Tipo de cobertura da terra:

Mata

Árvores

Arbustiva

Bananeiras

Rasteira

Mata ciliar

Cultivo

Solo exposto

Área desmatada

Área impermeabilizada

Outra

Depósito antrópico:

Terra

Entulho

Lixo

Não consta

Outro

CARACTERÍSTICAS DO SETOR EM ANÁLISE

CARACTERÍSTICAS DA DRENAGEM ASSOCIADA

Tipo de canal:

Natural

Canalizado aberto

Canalizado fechado

Margem com solo exposto

Margem com vegetação

Margem impermeabilizada

Retificado

Geometria do canal: Curvilíneo

Altura do talude marginal (m): 6

Altura da lâmina d'água (m): 5

Largura do canal (m): 75

Largura da lâmina d'água (m): 60

Inclinação do talude Marginal (°): 70

Posição da ocupação na geometria do canal:

Côncavo

Convexo

Retilíneo

Morfologia do canal: Curvilíneo

Curvatura do canal: Pouco curvo (>0 a 60°)

DESCRIÇÃO DO PROCESSO

Tipo de processo:

Erosão de margem

Solapamento de canal

Comprimento do solapamento (m): 10

Profundidade do solapamento (m):

Largura do solapamento (m): 3

Processos associados:

Inundação

Assoreamento

Não observado

Área afetada:

Extensão (m²):

Largura (m): 15

Estágio de evolução do processo: Intermediário

Substrato no setor:

Aterro

Depósito inconsolidado

Solo

Rocha muito alterada

Rocha sã

Não observado

Evidências de movimentação e frequência: Descrição:

Cicatrizes. Freq.:

Degraus de abatimento. Freq.:

Feições erosivas. Freq.: Média

Trincas. Freq.: Baixa

Embarrigamento. Freq.:

Não observado

INFRAESTRUTURAS E INTERVENÇÕES NO CANAL

Depósito de lixo/entulho

Vazamento de tubulação

Lançamento de águas

servidas em superfície

Não se aplica

Adequação das obras de micro-drenagem:

Lançamento inadequado

Descrição:

ELEMENTOS EM RISCO

MORADIAS

Há moradias em risco? Sim

Nº de moradias ameaçadas:

4

Nº de moradores ameaçados:

16

Distância de moradias ao processo (m):

1

Tipo Construtivo (%):

Alvenaria:

100

Madeira:

0

Outros:

0

Padrão Construtivo: Alto - edificações exclusivamente com alvenaria e com estruturação (inclusive vigas e laje)

INFRAESTRUTURA NO LOCAL

Destino do esgoto:

Coleta de esgoto/canalizado

Céu aberto

Fossa séptica

Fossa rudimentar

Lançamento irregular em corpo

hídrico

Outra:

Abastecimento de água:

Água encanada

Poço cisterna/cacimba

Mina d'água

Caminhão pipa

Outro:

Sistema de coleta de lixo:

Coletado

Queimado no local

Enterrado/ jogado

Não observado

VIAS

Há vias afetadas? Não

Distância da margem até a via em risco (m):

Tipo de vias: Ruas Rodovias Estradas

Condições das vias (%) Pavimentadas:

Não pavimentadas:

Foram realizadas intervenções para mitigação? Não

De acordo com relatos dos moradores as intervenções:

ANÁLISE DO RISCO

Grau de risco: R2 - Médio

Observações:

Perigo P2 - Médio

Vulnerabilidade: V1 - Baixa

RECOMENDAÇÕES DE MEDIDAS ESTRUTURAIS E NÃO ESTRUTURAIS:

Serviço de limpeza e recuperação dos canais; disciplinamento de águas pluviais

Proteção superficial contra erosão e estabilização das margens de canais (recuperação e proteção vegetal)

Proteção superficial das margens (intervenções de pequeno porte; gabião, manta, impermeabilização asfáltica, solo-cimento, argamassa, tela ou outros métodos)

Intervenções no canal para redução da vazão (recomposição do canal ou modificações na forma e trajeto; exige estudos hidrológicos e projetos específicos)

Monitoramento de áreas de risco

Outra:

DOCUMENTAÇÃO FOTOGRÁFICA



Foto: 1638978132273.jpg ID: 31
Visão geral do setor



Foto: 1638976875137.jpg ID: 32
Visão geral do setor

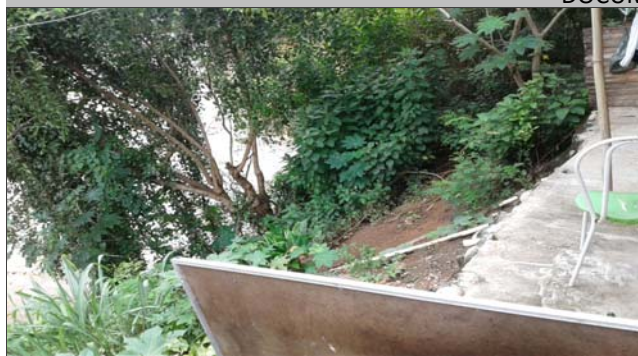

Foto: 1638976907794.jpg ID: 33
Visão geral do setor



Setor mapeado
LAV/011/001/SOL/SM/V1

1:750

Datum: Sirgas 2000

● Identificação fotográfica	Grau de Risco para Escorregamento
~ Curvas de nível (5m)	/// SM - Setor de Monitoramento
⊞ Área mapeada	Grau de Vulnerabilidade para Escorregamento
	□ V1 - Baixa

IDENTIFICAÇÃO E LOCALIZAÇÃO

Município: Lavrinhas **Nome da área:** LAV/012 **Setor de Risco:** LAV/012/001/ESC/SM/V1
Equipe: Mario Rubens, Mikhael **Latitude:** 7505093 **Longitude:** 507367 **Sirgas 2000/ UTM 23S Data:** 06/12/2021
Endereço: Rua Áurea Martins de Paiva, Jardim Mavisou **Condições da via/Tipo de pavimentação:** Pavimentada
Condições de acesso: Livre para ambulância, ônibus e caminhões/ Paralelepípedos **Município Fronteira:** Lavrinhas 100%

CARACTERÍSTICAS DA ÁREA EM ANÁLISE

PAISAGEM

Vegetação: Arbustiva, Área impermeabilizada, Árvores, Bananeiras, Cultivo, Mata, Rasteira, Solo exposto
Cobertura superficial: Estruturas favoráveis/desfavoráveis à estabilidade, Rocha alterada, Saprolito, Solo desenvolvido, Solo pouco desenvolvido

Geologia: Formação Resende

Perfil predominante das vertentes:
Perfil vertical: Retilíneo
Perfil horizontal: Convergente
Inclinação média (°): 15,05
Altura máx. da encosta (m): 90
Declividade da encosta: Baixa (0° - 30°)
Pedologia: Área Urbana
Forma de relevo: Tabuleiros dissecados
Estágio de Ocupação: Consolidada (>80%)

CLIMA

Pluviosidade média anual (mm): 1.500
Temperat. média anual (°C): 20
Excedente hídrico anual (mm): 600

CARACTERÍSTICAS DO SETOR EM ANÁLISE

Posição na encosta: Topo Base Talvegue Ao longo da encosta Meia-Encosta
Declividade da encosta: Baixa (0° - 30°) **Altura máxima da encosta (m):** 15 **Inclinação média (°):** 8
Perfil predominante das vertentes: **Perfil vertical:** Retilíneo **Perfil horizontal:** Planar

CONDICIONANTES

CONSTRUÇÃO
Tipo construção (%):
Alvenaria: 100
Madeira: 0
Outros: 0
Outros descrição:
Estágio de Ocupação: Em consolidação (30-80%)
Densidade ocupação: Alta (> 70%)
Área (m²): 4533,14
Obs.:
Padrão Construtivo:
Alto - edificações exclusivamente com alvenaria e com estruturação (inclusive vigas e laje)

MATERIAIS

Material predominante:
 Colúvio. Esp (m):
 Aluvião. Esp (m):
 Saprolito. Esp (m):
 Rocha alterada
 Rocha sã
 Tálus. Esp (m):
 Solo desenvolvido. Esp (m): 3
 Solo pouco desenvolvido. Esp (m):
 Estruturas favoráveis/desfavoráveis à estabilidade
Rocha:
 Sedimentos terciários arenosos
 Sedimentos terciários argilosos
 Granitóide, Gnaise em Migmatito
 Quartzito
 Metassedimentar
 Outro
 Não observado
Descrição da rocha:
Solo:
 Residual Transportado
Tipo do material transportado:
 Colúvio Depósito antrópico Tálus
Composição: Silte arenoso
Tipo de solo: Medianamente compactado / Médio
Saturação do solo: Solo úmido, sem surgência de água

GEOMETRIA

Taludes Naturais: **Distância predominante da moradia (m):** **Perfil predominante da vertente:** Retilíneo
Altura máxima (m): 10 ao Topo do talude: 2
Inclinação (°): 20 à Base do talude:
Obs. talude natural:
 Taludes de Corte: **Distância predominante da moradia (m):** **Obs. talude de corte:**
Altura máxima (m): ao Topo do talude:
Inclinação (°): à Base do talude:
Obs. talude de aterro:
 Taludes de Aterro: **Distância predominante da moradia (m):**
Tipo de talude: ao Topo do talude:
Altura máxima(m): à Base do talude:
Inclinação (°):
Depósito antrópico - material predominante:
Posição sobre o substrato: **Tipo de substrato:**
 Topo Meia encosta Talude natural Talude de aterro Terra Lixo **Espessura (m):**
 Base Talude de corte Talude marginal Entulho Outros **Volume (m³):**
Descrição:

Parede Rochosa: **Distância predominante da moradia (m):** **Perfil predominante da vertente**
 Altura máxima (m): ao Topo do talude: **Obs.:**
 Inclinação (°): à Base do talude:

ESTRUTURAS

Estrutura em solo/rocha:
 Medidas estruturais solo/rocha:
 Nº de família de juntas:
 Densidade de juntas (espaçamento):
 Direção do mergulho estrutura/talude:

Matacões Dimensão aproximada (m²):

Descrição:

- Anguloso
 Pouco arredondado
 Arredondado

Distribuição espacial:

- Disperso
 Concentrado na base
 Concentrado na meia encosta
 Concentrado no topo

VEGETAÇÃO

- Mata Rasteira Área desmatada Bananeiras Mata Ciliar Outra:
 Árvores Arbustiva Solo exposto Área Impermeabilizada Cultivo

Obs.:

DRENAGEM E SANEAMENTO

Água:

- Concentração de água em superfície (Enxurrada)
 Lançamento de águas servidas em superfície
 Drenagens naturais
 Não observado

Coleta de lixo:

- Coletado
 Queimado
 Enterrado
 Não observado

Vazamento de tubulação:

- Água
 Esgoto
 Não há vazamento
 Não observado

Abastecimento:

- Água encanada
 Poço cisterna/cacimba
 Mina d'água
 Caminhão pipa
 Outro:

Destino do esgoto:

- Fossa séptica
 Fossa rudimentar
 Canalizado
 Céu aberto
 Lançamento irregular
 Outro:

Sistema de Drenagem Superficial: Precário

Posição mina d'água:

Obs.:

EVIDÊNCIAS DE MOVIMENTAÇÃO

- Trincas no terreno. Freq.: Feições erosivas em talude. Freq.:
 Trincas em muros. Freq.: Muros e paredes embarrigados. Freq.:
 Trincas na moradia. Freq.: Árvores, postes, muros inclinados. Freq.:
 Degraus de abatimento. Freq.: Cicatrizes de escorregamento. Freq.:
 Depósitos de corrida. Freq.: Depósitos de escorregamento. Freq.:
 Nenhuma

Ocorreu escorregamento antes? Não
Volume mobilizado (m³):
Alcance a partir da base (m):
Data da ocorrência:
Hora da ocorrência:

Obs.:

PROCESSOS DE INSTABILIZAÇÃO

Ocorrido Esperado Não esperado **Obs.:**

OCORRIDOS

Escorregamento:

- Planar raso Rastejo
 Circular/Rotacional Corridas
 Cunha Queda de blocos
 Rolamento de blocos Desplacamento de blocos
 Tombamento de blocos Rolamento de matacão

Erosão:

- Laminar Solapamento
 Sulco Outro tipo:
 Ravina
 Boçoroca

Local da ocorrência do processo:

- Talude natural
 Talude de corte
 Talude de aterro
 Talude marginal
 Depósito antrópico em encosta

ESPERADOS

Escorregamento:

- Planar raso Rastejo
 Circular/Rotacional Corridas
 Cunha Queda de blocos
 Rolamento de blocos Desplacamento de blocos
 Tombamento de blocos Rolamento de matacão

Erosão:

- Laminar
 Sulco
 Outro tipo:

Local da ocorrência do processo:

- Talude natural
 Talude de corte
 Talude de aterro
 Talude marginal
 Depósito antrópico em encosta

ANÁLISE DE RISCO

Grau de risco: R1 - Muito Baixo e Baixo

Nº de moradias em risco: 1

Nº de moradores em risco: 4

Perigo: P1 - Muito Baixo e Baixo

Vulnerabilidade: V1 - Baixa

Obs.:



Setor mapeado
LAV/012/001/ESC/SM/V1

1:1.000

Datum: Sirgas 2000

<ul style="list-style-type: none"> Identificação fotográfica Curvas de nível (5m) Área mapeada 	<p>Grau de Risco para Escorregamento</p> <ul style="list-style-type: none"> SM - Setor de Monitoramento <p>Grau de Vulnerabilidade para Escorregamento</p> <ul style="list-style-type: none"> V1 - Baixa
--	--

DOCUMENTAÇÃO FOTOGRÁFICA:



Foto: 1638814604694.jpg ID: 11

Visão geral do setor



Foto: 1638814622840.jpg ID: 12

Visão geral do setor

IDENTIFICAÇÃO E LOCALIZAÇÃO

Município: Lavrinhas **Nome da área:** LAV/013 **Setor de Risco:** LAV/013/001/ERO/SM/V1
Endereço: Rua João de Barros **Bairro:** Jardim Mavisou **Data:** 08/12/2021
Condições de acesso: Livre para ambulância, ônibus e caminhões **Município fronteira:** Lavrinhas 100%
Equipe: Mario Rubens, Mikhael **Latitude:** 7506019 **Longitude:** 507935 **Sirgas 2000/UTM 235**

CARACTERÍSTICAS DO SETOR - MEIO FÍSICO

Posição na encosta: Topo Meia-encosta Base Outro
Características Formação Resende **Perfil do solo:** Área Urbana **Inclinação do talude (°):** 70
Geológicas/ geotécnicas:

CARACTERÍSTICAS DO SETOR - USO E OCUPAÇÃO DO SOLO

Tipo Construtivo (%):	Tipo de vegetação:	Depósitos antrópicos:	Tipos de uso:
Alvenaria: 100	<input type="checkbox"/> Mata <input checked="" type="checkbox"/> Rasteira	<input type="checkbox"/> Terra	
Madeira: 0	<input checked="" type="checkbox"/> Árvore <input type="checkbox"/> Cultivo	<input type="checkbox"/> Lixo	
Outros: 0	<input checked="" type="checkbox"/> Arbustiva <input checked="" type="checkbox"/> Sem veg./ solo exposto	<input type="checkbox"/> Entulho	
	<input type="checkbox"/> Bananeiras <input type="checkbox"/> Área impermeabilizada	<input checked="" type="checkbox"/> Não consta	
	<input type="checkbox"/> Mata ciliar <input type="checkbox"/> Área desmatada	<input type="checkbox"/> Outros	
	<input type="checkbox"/> Outra		

Padrão Construtivo: Alto - edificações exclusivamente com alvenaria e com estruturação (inclusive vigas e laje)

Geologia / Solo: Formação Resende

Estágio de ocupação: Rarefeito (<30%)

CARACTERÍSTICAS DO SETOR - CONDIÇÕES DE DRENAGEM E SANEAMENTO

<input checked="" type="checkbox"/> Concentração de água de chuva em superfície	<input type="checkbox"/> Drenagens naturais	Sistema de drenagem superficial: Precário
<input checked="" type="checkbox"/> Lançamento de água servida em superfície	<input checked="" type="checkbox"/> Vazamento de tubulação	
<input type="checkbox"/> Existência de fossa	<input type="checkbox"/> Surgência d'água	

PROCESSO EROSIVO

Tipo de processos:	Geometria (m):				Distância moradia ao processo (m):
<input checked="" type="checkbox"/> Ravinas	Comprimento: 5	Profundidade: 5	Largura: 8		30
<input type="checkbox"/> Boçorocas	Comprimento:	Profundidade:	Largura:		

Obs: Processo agravado pelo lançamento direto da tubulação de drenagem de água superficial do bairro.

Estágio de evolução do processo erosivo: Intermediário

Previsão de evolução: Avanço lento

ELEMENTOS EM RISCO

MORADIAS	INFRAESTRUTURA NO LOCAL		
Há moradias em risco? Sim	Destino do esgoto:	Abastecimento de água:	Sistema de coleta de lixo:
Nº de moradias ameaçadas: 1	<input checked="" type="checkbox"/> Coleta de esgoto/canalizado	<input checked="" type="checkbox"/> Água encanada	<input checked="" type="checkbox"/> Coletado
Nº de moradores ameaçados: 4	<input type="checkbox"/> Céu aberto	<input type="checkbox"/> Poço cisterna/cacimba	<input type="checkbox"/> Queimado no local
	<input type="checkbox"/> Fossa séptica	<input type="checkbox"/> Mina d'água	<input type="checkbox"/> Enterrado/ jogado
	<input type="checkbox"/> Fossa rudimentar	<input type="checkbox"/> Caminhão pipa	<input type="checkbox"/> Não observado
	<input type="checkbox"/> Lançamento irregular em corpo hídrico	<input type="checkbox"/> Outro	
	<input type="checkbox"/> Outra:		

VIAS

Há vias afetadas? Não
Tipo de vias: Ruas Rodovias Estradas **Distância da margem até a via em risco (m):**
Condições das vias (%) Pavimentadas: **Não pavimentadas (%):**

Foram realizadas intervenções para mitigação? Não

De acordo com relatos dos moradores as intervenções:

Grau de risco: R1 – Baixo

Perigo: P2 - Médio

Vulnerabilidade: V1 - Baixa

Elemento em risco: Moradias afastadas, porém criadouro de animais próximo ao processo.

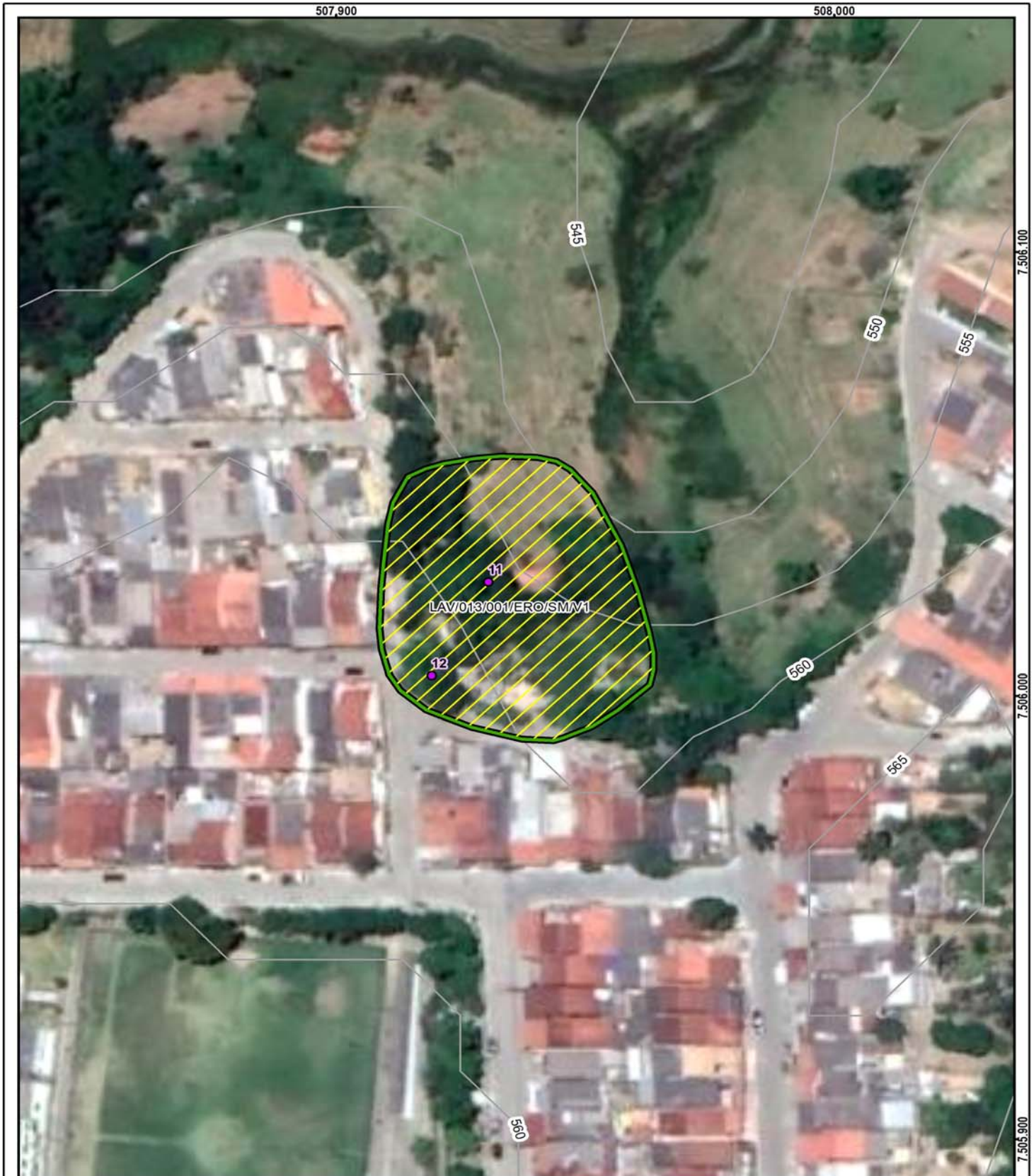

Setor mapeado
LAV/013/001/ERO/SM/V1

0 15 30 m
Datum: Sirgas 2000

1:1.000

- Identificação fotográfica
- Curvas de nível (5m)
- Área mapeada

Grau de Risco para Escorregamento

- SM - Setor de Monitoramento

Grau de Vulnerabilidade para Escorregamento

- V1 - Baixa

RECOMENDAÇÕES DE MEDIDAS ESTRUTURAIS E NÃO ESTRUTURAIS

- | | |
|--|---|
| <input type="checkbox"/> Serviço de limpeza e recuperação | <input checked="" type="checkbox"/> Disciplinamento das águas servidas e pluviais |
| <input type="checkbox"/> Proteção superficial das margens (recuperação e proteção vegetal) | <input type="checkbox"/> Para erosões em estradas vicinais (sangras laterais, bacias de retenção e "curvas de nível") |
| <input checked="" type="checkbox"/> Obras de microdrenagem urbana (guias, sarjetas, canaletas, bocas de lobo, galerias tronco e caixas de dissipação | <input type="checkbox"/> Para erosões em áreas agrícolas (construção de "murundus-curvas de nível" e promover a rotatividade de culturas) |
| <input type="checkbox"/> Obras de macrodrenagem urbana (retificação de canais e córregos, dissipadores de energia e vertedouro) | <input type="checkbox"/> Remoção preventiva de moradias |
| <input type="checkbox"/> Obras de drenagem de sub-superfície (drenos horizontais profundos e trincheiras drenantes | <input type="checkbox"/> Remoção definitiva de moradias |
| <input type="checkbox"/> Estruturas de contenção de médio a grande porte (gabiões, trincheiras e geomembranas) | <input type="checkbox"/> Monitoramento das áreas de risco |
| <input type="checkbox"/> Obras de terraplanagem de médio a grande porte (retaludamento, reconformação de bermas, aterros compactados) | <input type="checkbox"/> Outra: |

DOCUMENTAÇÃO FOTOGRÁFICA:



Foto: 1638987044479.jpg ID: 11

Visão geral do setor, Detalhe para processo de ravinamento, Presença de cicatriz de escorregamento pretérito, Formação de processo erosivo



Foto: 1638987745203.jpg ID: 12

Moradia sujeita a processos de erosão

IDENTIFICAÇÃO E LOCALIZAÇÃO

Município: Lavrinhas **Nome da área:** LAV/014 **Setor de Risco:** LAV/014/001/ESC/SM/V2
Equipe: Mario Rubens, Mikhael **Latitude:** 7504278 **Longitude:** 509377 **Sirgas 2000/ UTM 23S Data:** 08/12/2021
Endereço: Rua Virgílio D Ávila, Niteroi **Condições da via/Tipo de pavimentação:** Pavimentada
Condições de acesso: Livre para ambulância, ônibus e caminhões/ Paralelepípedos **Município Fronteira:** Lavrinhas 100%

CARACTERÍSTICAS DA ÁREA EM ANÁLISE
PAISAGEM

Vegetação: Arbustiva, Área impermeabilizada, Árvores, Bananeiras, Mata, Rasteira, Solo exposto
Cobertura superficial: Estruturas favoráveis/desfavoráveis à estabilidade, Rocha alterada, Saprolito, Solo desenvolvido, Solo pouco desenvolvido

Geologia: Complexo Embu, unidade paragnáissica

Perfil predominante das vertentes:

Perfil vertical: Côncavo

Perfil horizontal: Planar

Inclinação média (°): 15,82

Altura máx. da encosta (m): 140

Declividade da encosta: Baixa (0° - 30°)

Pedologia: Área Urbana

Forma de relevo: Domínio de colinas dissecadas e morros baixos

Estágio de Ocupação: Consolidada (>80%)

CLIMA

Pluviosidade média anual (mm): 1.500

Temperat. média anual (°C): 21

Excedente hídrico anual (mm): 550

CARACTERÍSTICAS DO SETOR EM ANÁLISE

Posição na encosta: Topo Base Talvegue Ao longo da encosta Meia-Encosta
Declividade da encosta: Baixa (0° - 30°) **Altura máxima da encosta (m):** 110 **Inclinação média (°):** 18
Perfil predominante das vertentes: **Perfil vertical:** Convexo **Perfil horizontal:** Divergente

CONDICIONANTES
CONSTRUÇÃO

Tipo construção (%):

Alvenaria: 100

Madeira: 0

Outros: 0

Outros descrição:

Estágio de Ocupação: Consolidada (>80%)

Densidade ocupação: Alta (> 70%)

Área (m²): 5306,91

Obs.:

Padrão Construtivo:

Alto - edificações exclusivamente com alvenaria e com estruturação (inclusive vigas e laje)

MATERIAIS
Material predominante:

Colúvio. Esp (m):

Aluvião. Esp (m):

Saprolito. Esp (m):

Rocha alterada

Rocha sã

Tálus. Esp (m):

Solo desenvolvido. Esp (m): 8

Solo pouco desenvolvido. Esp (m):

Estruturas favoráveis/desfavoráveis à estabilidade

Rocha:

Sedimentos terciários arenosos

Sedimentos terciários argilosos

Granitóide, Gnaiss em Migmatito

Quartzito

Metassedimentar

Outro

Não observado

Descrição da rocha:
Solo:

Residual Transportado

Tipo do material transportado:

Colúvio Depósito antrópico Tálus

Composição: Silte arenoso

Tipo de solo: Medianamente compactado / Médio

Saturação do solo: Solo úmido, sem surgência de água

GEOMETRIA

Taludes Naturais:

Altura máxima (m):

Inclinação (°):

Taludes de Corte:

Altura máxima (m): 4

Inclinação (°): 70

Taludes de Aterro:

Tipo de talude:

Altura máxima(m):

Inclinação (°):

Distância predominante da moradia (m):

ao Topo do talude:

à Base do talude:

Distância predominante da moradia (m):

ao Topo do talude:

à Base do talude: 2

Distância predominante da moradia (m):

ao Topo do talude:

à Base do talude:

Perfil predominante da vertente:

Obs. talude natural:

Obs. talude de corte:

Obs. talude de aterro:

Depósito antrópico - material predominante:

Terra

Lixo

Espessura (m):

Entulho

Outros

Volume (m³):

Descrição:

Posição sobre o substrato:
 Topo Meia encosta
 Base

Tipo de substrato:

Talude natural

Talude de aterro

Talude de corte

Talude marginal

Parede Rochosa: **Distância predominante da moradia (m):** **Perfil predominante da vertente**
 Altura máxima (m): ao Topo do talude: **Obs.:**
 Inclinação (°): à Base do talude:

ESTRUTURAS

Estrutura em solo/rocha:
 Medidas estruturais solo/rocha:
 Nº de família de juntas:
 Densidade de juntas (espaçamento):
 Direção do mergulho estrutura/talude:

Matacões Dimensão aproximada (m²):
Descrição: **Distribuição espacial:**
 Angularoso Disperso
 Pouco arredondado Concentrado na base
 Arredondado Concentrado na meia encosta
 Concentrado no topo

VEGETAÇÃO

Mata Rasteira Área desmatada Bananeiras Mata Ciliar Outra:
 Árvores Arbustiva Solo exposto Área Impermeabilizada Cultivo

Obs.:

DRENAGEM E SANEAMENTO

Água: Concentração de água em superfície (Enxurrada) Lançamento de águas servidas em superfície Drenagens naturais Não observado
Coleta de lixo: Coletado Queimado Enterrado Não observado
Vazamento de tubulação: Água Esgoto Não há vazamento Não observado
Abastecimento: Água encanada Poço cisterna/cacimba Mina d'água Caminhão pipa Outro:
Destino do esgoto: Fossa séptica Fossa rudimentar Canalizado Céu aberto Lançamento irregular Outro:
Sistema de Drenagem Superficial: Inexistente **Posição mina d'água:**
Obs.:

EVIDÊNCIAS DE MOVIMENTAÇÃO

Trincas no terreno. Freq.: Feições erosivas em talude. Freq.: Média
 Trincas em muros. Freq.: Muros e paredes embarrigados. Freq.:
 Trincas na moradia. Freq.: Árvores, postes, muros inclinados. Freq.:
 Degraus de abatimento. Freq.: Cicatrizes de escorregamento. Freq.:
 Depósitos de corrida. Freq.: Depósitos de escorregamento. Freq.:
 Nenhuma
Ocorreu escorregamento antes? Não
Volume mobilizado (m³):
Alcance a partir da base (m):
Data da ocorrência:
Hora da ocorrência:
Obs.:

PROCESSOS DE INSTABILIZAÇÃO

Ocorrido Esperado Não esperado **Obs.:**

OCORRIDOS

Escorregamento: Planar raso Circular/Rotacional Cunha Rolamento de blocos Tombamento de blocos
 Rastejo Corridas Queda de blocos Desplacamento de blocos Rolamento de matacão
Erosão: Laminar Solapamento Sulco Outro tipo: Ravina Boçoroca
Local da ocorrência do processo: Talude natural Talude de corte Talude de aterro Talude marginal Depósito antrópico em encosta

ESPERADOS

Escorregamento: Planar raso Circular/Rotacional Cunha Rolamento de blocos Tombamento de blocos
 Rastejo Corridas Queda de blocos Desplacamento de blocos Rolamento de matacão
Erosão: Laminar Sulco Outro tipo:
Local da ocorrência do processo: Talude natural Talude de corte Talude de aterro Talude marginal Depósito antrópico em encosta

ANÁLISE DE RISCO

Grau de risco: R2 - Médio Nº de moradias em risco: 10 Nº de moradores em risco: 40
 Perigo: P2 - Médio Vulnerabilidade: V2 - Moderada
Obs.:

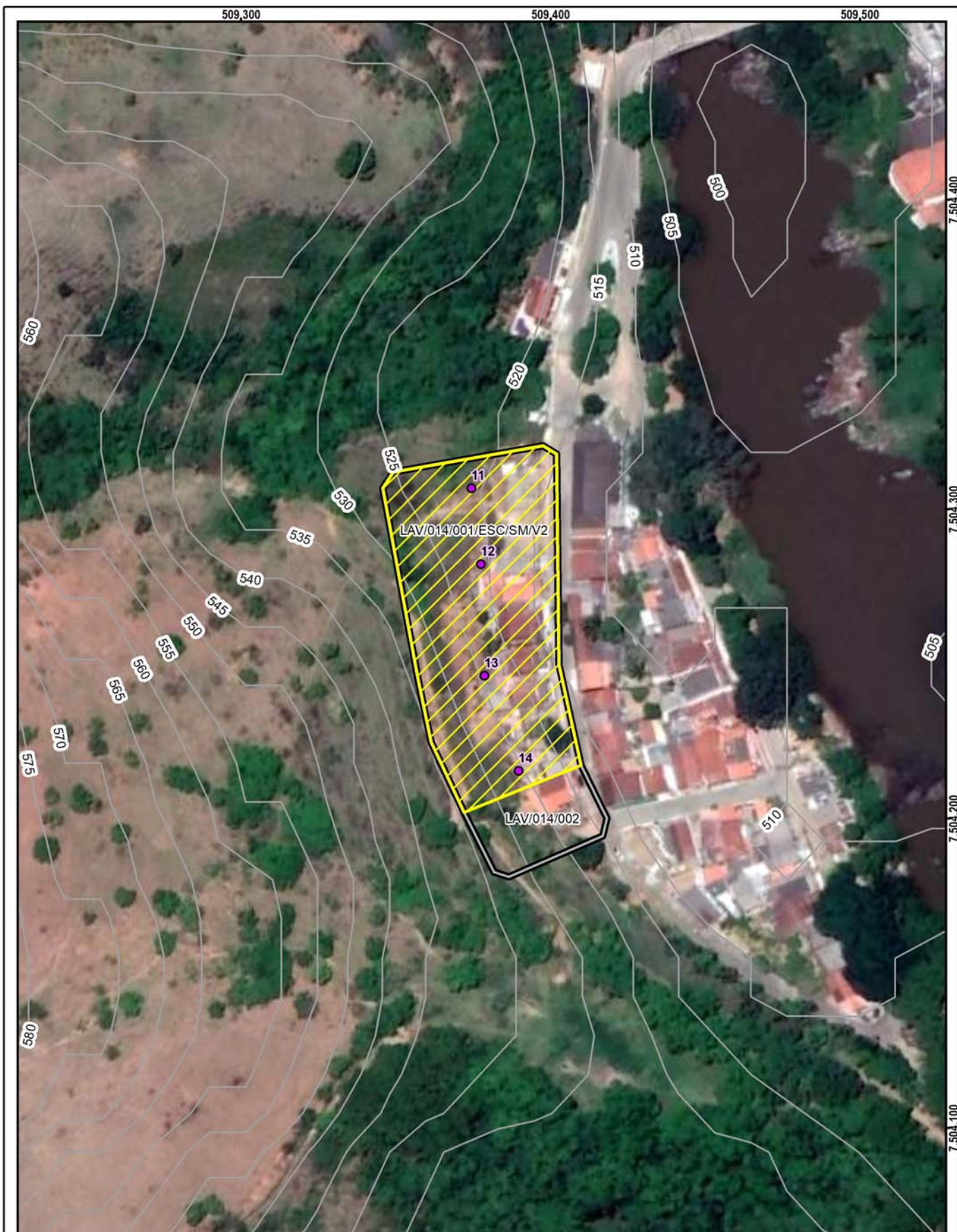

Setor mapeado
LAV/014/001/ESC/SM/V2

1:1.500

Datum: Sirgas 2000

<ul style="list-style-type: none"> Identificação fotográfica Curvas de nível (5m) Setores Adjacentes Área mapeada 	<p>Grau de Risco para Escorregamento</p> <ul style="list-style-type: none"> SM - Setor de Monitoramento <p>Grau de Vulnerabilidade para Escorregamento</p> <ul style="list-style-type: none"> V2 - Moderada
---	---

DOCUMENTAÇÃO FOTOGRÁFICA:



Foto: 1638967663905.jpg ID: 11
Formação de processo erosivo, Talude de corte com solo exposto



Foto: 1638967696755.jpg ID: 12
Talude de corte com solo exposto



Foto: 1638968319985.jpg ID: 13
Visão geral do setor, Talude de corte com solo exposto



Foto: 1638968661261.jpg ID: 14
Formação de processo erosivo, Moradia sujeita a risco de escorregamento,
Talude de corte com solo exposto

IDENTIFICAÇÃO E LOCALIZAÇÃO

Município: Lavrinhas **Nome da área:** LAV/014 **Setor de Risco:** LAV/014/002/ESC/R4/V1
Equipe: Mario Rubens, Mikhael **Latitude:** 7504197 **Longitude:** 509396 **Sirgas 2000/ UTM 23S Data:** 08/12/2021
Endereço: Rua Virgílio D Ávila, Niteroi **Condições da via/Tipo de pavimentação:** Pavimentada
Condições de acesso: Livre para ambulância, ônibus e caminhões/ Paralelepípedos **Município Fronteira:** Lavrinhas 100%

CARACTERÍSTICAS DA ÁREA EM ANÁLISE

PAISAGEM

Vegetação: Arbustiva, Área impermeabilizada, Árvores, Bananeiras, Mata, Rasteira, Solo exposto
Cobertura superficial: Estruturas favoráveis/desfavoráveis à estabilidade, Rocha alterada, Saprolito, Solo desenvolvido, Solo pouco desenvolvido

Perfil predominante das vertentes:

Perfil vertical: Côncavo

Perfil horizontal: Planar

Inclinação média (°): 15,82

Altura máx. da encosta (m): 140

Declividade da encosta: Baixa (0° - 30°)

Pedologia: Área Urbana

Geologia: Complexo Embu, unidade paragnáissica

Forma de relevo: Domínio de colinas dissecadas e morros baixos

Estágio de Ocupação: Consolidada (>80%)

CLIMA

Pluviosidade média anual (mm): 1.500

Temperat. média anual (°C): 21

Excedente hídrico anual (mm): 550

CARACTERÍSTICAS DO SETOR EM ANÁLISE

Posição na encosta: Topo Base Talvegue Ao longo da encosta Meia-Encosta
Declividade da encosta: Baixa (0° - 30°) **Altura máxima da encosta (m):** 110 **Inclinação média (°):** 18
Perfil predominante das vertentes: **Perfil vertical:** Convexo **Perfil horizontal:** Divergente

CONDICIONANTES

CONSTRUÇÃO

Tipo construção (%):

Alvenaria: 100

Madeira: 0

Outros: 0

Outros descrição:

Estágio de Ocupação: Consolidada (>80%)

Densidade ocupação: Alta (> 70%)

Área (m²): 970,66

Obs.:

Padrão Construtivo:

Alto - edificações exclusivamente com alvenaria e com estruturação (inclusive vigas e laje)

MATERIAIS

Material predominante:

Colúvio. Esp (m):

Aluvião. Esp (m):

Saprolito. Esp (m):

Rocha alterada

Rocha sã

Tálus. Esp (m):

Solo desenvolvido. Esp (m): 8

Solo pouco desenvolvido. Esp (m):

Estruturas favoráveis/desfavoráveis à estabilidade

Rocha:

Sedimentos terciários arenosos

Sedimentos terciários argilosos

Granitóide, Gnaiss em Migmatito

Quartzito

Metassedimentar

Outro

Não observado

Descrição da rocha:

Solo:

Residual Transportado

Tipo do material transportado:

Colúvio Depósito antrópico Tálus

Composição: Silte arenoso

Tipo de solo: Medianamente compactado / Médio

Saturação do solo: Solo úmido, sem surgência de água

GEOMETRIA

Taludes Naturais:

Altura máxima (m):

Inclinação (°):

Taludes de Corte:

Altura máxima (m): 8

Inclinação (°): 70

Taludes de Aterro:

Tipo de talude:

Altura máxima(m):

Inclinação (°):

Distância predominante da moradia (m):

ao Topo do talude:

à Base do talude:

Distância predominante da moradia (m):

ao Topo do talude:

à Base do talude: 2

Distância predominante da moradia (m):

ao Topo do talude:

à Base do talude:

Perfil predominante da vertente:

Obs. talude natural:

Obs. talude de corte:

Obs. talude de aterro:

Depósito antrópico - material predominante:

Terra

Lixo

Espessura (m):

Entulho

Outros

Volume (m³):

Descrição:

Posição sobre o substrato:

Topo

Meia encosta

Base

Tipo de substrato:

Talude natural

Talude de aterro

Talude de corte

Talude marginal

Parede Rochosa: **Distância predominante da moradia (m):** **Perfil predominante da vertente**
 Altura máxima (m): ao Topo do talude: **Obs.:**
 Inclinação (°): à Base do talude:

ESTRUTURAS

Estrutura em solo/rocha:
 Medidas estruturais solo/rocha:
 Nº de família de juntas:
 Densidade de juntas (espaçamento):
 Direção do mergulho estrutura/talude:

Matacões Dimensão aproximada (m²):
Descrição: **Distribuição espacial:**
 Angularoso Disperso
 Pouco arredondado Concentrado na base
 Arredondado Concentrado na meia encosta
 Concentrado no topo

VEGETAÇÃO

Mata Rasteira Área desmatada Bananeiras Mata Ciliar Outra:
 Árvores Arbustiva Solo exposto Área Impermeabilizada Cultivo

Obs.:

DRENAGEM E SANEAMENTO

Água: Concentração de água em superfície (Enxurrada) Lançamento de águas servidas em superfície Drenagens naturais Não observado
Coleta de lixo: Coletado Queimado Enterrado Não observado
Vazamento de tubulação: Água Esgoto Não há vazamento Não observado
Abastecimento: Água encanada Poço cisterna/cacimba Mina d'água Caminhão pipa Outro:
Destino do esgoto: Fossa séptica Fossa rudimentar Canalizado Céu aberto Lançamento irregular Outro:
Sistema de Drenagem Superficial: Inexistente **Posição mina d'água:**
Obs.:

EVIDÊNCIAS DE MOVIMENTAÇÃO

Trincas no terreno. Freq.: Feições erosivas em talude. Freq.: Média
 Trincas em muros. Freq.: Muros e paredes embarrigados. Freq.:
 Trincas na moradia. Freq.: Árvores, postes, muros inclinados. Freq.:
 Degraus de abatimento. Freq.: Cicatrizes de escorregamento. Freq.: Média
 Depósitos de corrida. Freq.: Depósitos de escorregamento. Freq.: Média
 Nenhuma
Ocorreu escorregamento antes? Sim
Volume mobilizado (m³): 30
Alcance a partir da base (m):
Data da ocorrência:
Hora da ocorrência:
Obs.:

PROCESSOS DE INSTABILIZAÇÃO

Ocorrido Esperado Não esperado **Obs.:**

OCORRIDOS

Escorregamento: Planar raso Circular/Rotacional Cunha Rolamento de blocos Tombamento de blocos
 Rastejo Corridas Queda de blocos Desplacamento de blocos Rolamento de matacão
Erosão: Laminar Sulco Ravina Boçoroca Solapamento Outro tipo:
Local da ocorrência do processo: Talude natural Talude de corte Talude de aterro Talude marginal Depósito antrópico em encosta

ESPERADOS

Escorregamento: Planar raso Circular/Rotacional Cunha Rolamento de blocos Tombamento de blocos
 Rastejo Corridas Queda de blocos Desplacamento de blocos Rolamento de matacão
Erosão: Laminar Sulco Outro tipo:
Local da ocorrência do processo: Talude natural Talude de corte Talude de aterro Talude marginal Depósito antrópico em encosta

ANÁLISE DE RISCO

Grau de risco: R4 - Muito Alto Nº de moradias em risco: 1 Nº de moradores em risco: 4
 Perigo: P3 - Alto Vulnerabilidade: V1 - Baixa
Obs.:



Setor mapeado
LAV/014/002/ESC/R4/V1

1:750

Datum: Sirgas 2000

● Identificação fotográfica	Grau de Risco para Escorregamento
~ Curvas de nível (5m)	/// R4 - Muito Alto
⊕ Setores Adjacentes	Grau de Vulnerabilidade para Escorregamento
⊞ Área mapeada	□ V1 - Baixa

DOCUMENTAÇÃO FOTOGRÁFICA:



Foto: 1638968430217.jpg ID: 21

Formação de processo erosivo, Moradia sujeita a risco de escorregamento, Presença de cicatriz de escorregamento pretérito, Talude de corte com solo exposto



Foto: 1638968480077.jpg ID: 22

Formação de processo erosivo, Moradia sujeita a risco de escorregamento, Presença de cicatriz de escorregamento pretérito, Talude de corte com solo exposto

Propostas de intervenções para mitigação em áreas de risco

Intervenção Tipos de obras propostas	ID Número de Identificação da Intervenção	Serviços Descrição das Características dos serviços a serem executados e finalidades da intervenção	Memória de Cálculo Indicação das composições empregadas, principais quantitativos, informações e observações relevantes	CUSTO (R\$) Valores estimados para a execução da intervenção
Limpeza/ Desbaste/ Acerto de Geometria	L1	Remoção de lixo e entulho (12 pessoas, caminhão basculante e pá carregadeira) - hora	<input type="text"/>	<input type="text"/>
	L2	Remoção de vegetação (12 pessoas, caminhão basculante e pá carregadeira) - hora	<input type="text"/>	<input type="text"/>
	L3	Remoção de material rompido, acerto de geometria do talude (se executado manualmente) - m ³	<input type="text"/>	<input type="text"/>
	L4	Remocao de material rompido, acerto de geometria do talude (Maquinário) - m ³	100,00	38.312,00
	L5	Remocao de matacão - m ³	<input type="text"/>	<input type="text"/>
Plantio	P1	Plantio de vegetação (Árvores e mudas) - unidade	<input type="text"/>	<input type="text"/>
	P2	Plantio de vegetação (Gramínea) m ²	<input type="text"/>	<input type="text"/>
	P3	Plantio de vegetação (Tela biodegradável) - m ² <i>Obs: Valores não incluem a manutenção do plantio</i>	<input type="text"/>	<input type="text"/>
Revestimento do Talude -Tela + Concreto Projetado	T1	Execução de revestimento com tela metálica - m ²	<input type="text"/>	<input type="text"/>
	T2	Execução de revestimento com concreto projetado -m ²	<input type="text"/>	<input type="text"/>
	T3	Reconstituicao de talude -m ³	2.787,00	507.345,00
Sistema de Drenagem Superficial e Subsuperficial	D1	Canaleta de drenagem meia cana- m	592,11	213.621,00
	D2	Caixa de passagem - unidade	16,00	16.982,00
	D3	Escada d'água - m	398,00	994.805,00
	D4	Guia -m	<input type="text"/>	<input type="text"/>
	D5	Sarjeta - m	<input type="text"/>	<input type="text"/>
	D6	Rede de esgoto - m	<input type="text"/>	<input type="text"/>
	D7	Dreno Horizontal Profundo (5m) - uni	<input type="text"/>	<input type="text"/>
	D8	Galeria de água pluvial Subterrânea-m	<input type="text"/>	<input type="text"/>
	D9	Trincheira Drenante - m ³	<input type="text"/>	<input type="text"/>
	D10	Pavimentação de rua - m ²	<input type="text"/>	<input type="text"/>
	D11	Bueiro - unidade	<input type="text"/>	<input type="text"/>
Canalização de Córrego	C1	Gabião Caixa- m ³ Altura: Largura:	<input type="text"/>	<input type="text"/>
	C2	Gabiao - Colchao - m ³	<input type="text"/>	<input type="text"/>
Estrutura de Contenção	E1	Muros de arrimo - m ²	<input type="text"/>	<input type="text"/>
	E2	Muro Atirantado - m ²	<input type="text"/>	<input type="text"/>
	E3	Solo Grampeado - m ²	<input type="text"/>	<input type="text"/>
	E4	Muro de Espera - m ²	<input type="text"/>	<input type="text"/>
Construção de Novas Moradias	N1	Construção de novas moradias - unidade	<input type="text"/>	<input type="text"/>
Desmonte de Estruturas ou Moradias	N2	Desmonte de estruturas e/ou moradias - m ²	<input type="text"/>	<input type="text"/>
Manutenção e Reparo	R1	Manutenção do plantio por 1 ano (Vegetação) - m ²	<input type="text"/>	<input type="text"/>
	R2	Manutenção e reparo de obras e equipamentos públicos (escadarias, acessos e pavimentos) - m ²	<input type="text"/>	<input type="text"/>

Valor Total de Medidas de Intervenção: **1.771.065,00**

Investigação e Elaboração de Projeto Básico: **88.553,25**

Valor Total Estimado das Medidas de Intervenção + Investigação e Elaboração de Projeto Básico: **1.859.618,25**

OBS: Valores meramente indicativos

Obras:



As concepções da tipologia de obras e sua distribuição em cada área devem obrigatoriamente ser validados em estudo de projeto básico ou executivo, antes de qualquer tipo de uso, exceto o de estimativa dos custos de obras.

Área mapeada: LAV/014

- Caixa de passagem
- +— Escada d'água
- ▭ Reconstituição de talude
- ⊞ Área Mapeada
- Canaleta de drenagem

IDENTIFICAÇÃO E LOCALIZAÇÃO

Município: Lavrinhas **Nome da área:** LAV/015 **Setor de Risco:** LAV/015/001/ESC/SM/V0
Equipe: Mario Rubens, Mikhael **Latitude:** 7504490 **Longitude:** 507776 **Sirgas 2000/ UTM 23S Data:** 09/12/2021
Endereço: Rua José Ribeiro, Itália Bertone **Condições da via/Tipo de pavimentação:** Pavimentada
Condições de acesso: Livre para ambulância, ônibus e caminhões/ Asfalto **Município Fronteira:** Lavrinhas 100%

CARACTERÍSTICAS DA ÁREA EM ANÁLISE

PAISAGEM

Vegetação: Arbustiva, Área impermeabilizada, Árvores, Bananeiras, Mata, Rasteira, Solo exposto
Cobertura superficial: Colúvio, Estruturas favoráveis/desfavoráveis à estabilidade, Rocha alterada, Rocha sã, Saprolito, Solo desenvolvido, Solo pouco desenvolvido, Talus
Geologia: Complexo Embu, unidade paragnáissica

CLIMA

Perfil predominante das vertentes: Pluviosidade média anual (mm): 1.500
Perfil vertical: Côncavo **Temperat. média anual (°C):** 21
Perfil horizontal: Planar **Excedente hídrico anual (mm):** 550
Inclinação média (°): 17,87
Altura máx. da encosta (m): 700
Declividade da encosta: Baixa (0° - 30°)
Pedologia: Latossolos
Forma de relevo: Domínio de colinas dissecadas e morros baixos
Estágio de Ocupação: Em consolidação (30-80%)

CARACTERÍSTICAS DO SETOR EM ANÁLISE

Posição na encosta: Topo Base Talvegue Ao longo da encosta Meia-Encosta
Declividade da encosta: Baixa (0° - 30°) **Altura máxima da encosta (m):** 35 **Inclinação média (°):** 15
Perfil predominante das vertentes: **Perfil vertical:** Convexo **Perfil horizontal:** Divergente

CONDICIONANTES

CONSTRUÇÃO **Estágio de Ocupação:** Consolidada (>80%) **Padrão Construtivo:**
Tipo construção (%): **Densidade ocupação:** Média (30 - 70%) Alto - edificações exclusivamente com alvenaria e com estruturação (inclusive vigas e laje)
Alvenaria: 100 **Área (m²):** 4243,75
Madeira: 0 **Obs.:**
Outros: 0
Outros descrição:

MATERIAIS

Material predominante: **Rocha:** **Solo:**
 Colúvio. Esp (m): Sedimentos terciários arenosos Residual Transportado
 Aluvião. Esp (m): Sedimentos terciários argilosos **Tipo do material transportado:**
 Saprolito. Esp (m): Granitóide, Gnaiss em Migmatito Colúvio Depósito antrópico Tálus
 Rocha alterada Quartzito **Composição:** Silte arenoso
 Rocha sã Metassedimentar **Tipo de solo:** Medianamente compactado / Médio
 Tálus. Esp (m): Outro **Saturação do solo:** Solo úmido, sem surgência de água
 Solo desenvolvido. Esp (m): 3 Não observado
 Solo pouco desenvolvido. Esp (m): **Descrição da rocha:**
 Estruturas favoráveis/desfavoráveis à estabilidade

GEOMETRIA

Taludes Naturais: **Distância predominante da moradia (m):** **Perfil predominante da vertente:**
Altura máxima (m): ao Topo do talude: **Obs. talude natural:**
Inclinação (°): à Base do talude:
 Taludes de Corte: **Distância predominante da moradia (m):** **Obs. talude de corte:**
Altura máxima (m): 2 ao Topo do talude:
Inclinação (°): 80 à Base do talude: 2 **Obs. talude de aterro:**
 Taludes de Aterro: **Distância predominante da moradia (m):**
Tipo de talude: ao Topo do talude:
Altura máxima(m): à Base do talude:
Inclinação (°):
Depósito antrópico - material predominante:
Posição sobre o substrato: **Tipo de substrato:** Terra Lixo **Espessura (m):**
 Topo Meia encosta Talude natural Talude de aterro Entulho Outros **Volume (m³):**
 Base Talude de corte Talude marginal **Descrição:**

Parede Rochosa: **Distância predominante da moradia (m):** **Perfil predominante da vertente**
 Altura máxima (m): ao Topo do talude: **Obs.:**
 Inclinação (°): à Base do talude:

ESTRUTURAS

Estrutura em solo/rocha:
 Medidas estruturais solo/rocha:
 Nº de família de juntas:
 Densidade de juntas (espaçamento):
 Direção do mergulho estrutura/talude:

Matacões Dimensão aproximada (m²):
Descrição: **Distribuição espacial:**
 Angularoso Disperso
 Pouco arredondado Concentrado na base
 Arredondado Concentrado na meia encosta
 Concentrado no topo

VEGETAÇÃO

Mata Rasteira Área desmatada Bananeiras Mata Ciliar Outra:
 Árvores Arbustiva Solo exposto Área Impermeabilizada Cultivo

Obs.:

DRENAGEM E SANEAMENTO

Água: Concentração de água em superfície (Enxurrada) Lançamento de águas servidas em superfície Drenagens naturais Não observado
Coleta de lixo: Coletado Queimado Enterrado Não observado
Vazamento de tubulação: Água Esgoto Não há vazamento Não observado
Abastecimento: Água encanada Poço cisterna/cacimba Mina d'água Caminhão pipa Outro:
Destino do esgoto: Fossa séptica Fossa rudimentar Canalizado Céu aberto Lançamento irregular Outro:
Sistema de Drenagem Superficial: Satisfatório **Posição mina d'água:**
Obs.:

EVIDÊNCIAS DE MOVIMENTAÇÃO

Trincas no terreno. Freq.: Feições erosivas em talude. Freq.: **Ocorreu**
 Trincas em muros. Freq.: Muros e paredes embarrigados. Freq.: **escorregamento antes? Não**
 Trincas na moradia. Freq.: Árvores, postes, muros inclinados. Freq.: **Volume mobilizado (m³):**
 Degraus de abatimento. Freq.: Cicatrizes de escorregamento. Freq.: **Alcance a partir da base (m):**
 Depósitos de corrida. Freq.: Depósitos de escorregamento. Freq.: **Data da ocorrência:**
 Nenhuma **Obs.:** **Hora da ocorrência:**

PROCESSOS DE INSTABILIZAÇÃO

Ocorrido Esperado Não esperado **Obs.:**

OCORRIDOS

Escorregamento: Planar raso Circular/Rotacional Cunha Rolamento de blocos Tombamento de blocos
 Rastejo Corridas Queda de blocos Desplacamento de blocos Rolamento de matacão
Erosão: Laminar Solapamento Sulco Outro tipo: Ravina Boçoroca
Local da ocorrência do processo: Talude natural Talude de corte Talude de aterro Talude marginal Depósito antrópico em encosta

ESPERADOS

Escorregamento: Planar raso Circular/Rotacional Cunha Rolamento de blocos Tombamento de blocos
 Rastejo Corridas Queda de blocos Desplacamento de blocos Rolamento de matacão
Erosão: Laminar Sulco Outro tipo:
Local da ocorrência do processo: Talude natural Talude de corte Talude de aterro Talude marginal Depósito antrópico em encosta

ANÁLISE DE RISCO

Grau de risco: R1 - Muito Baixo e Baixo Nº de moradias em risco: 3 Nº de moradores em risco: 12
 Perigo: P1 - Muito Baixo e Baixo Vulnerabilidade: V0 - Nula
Obs.:

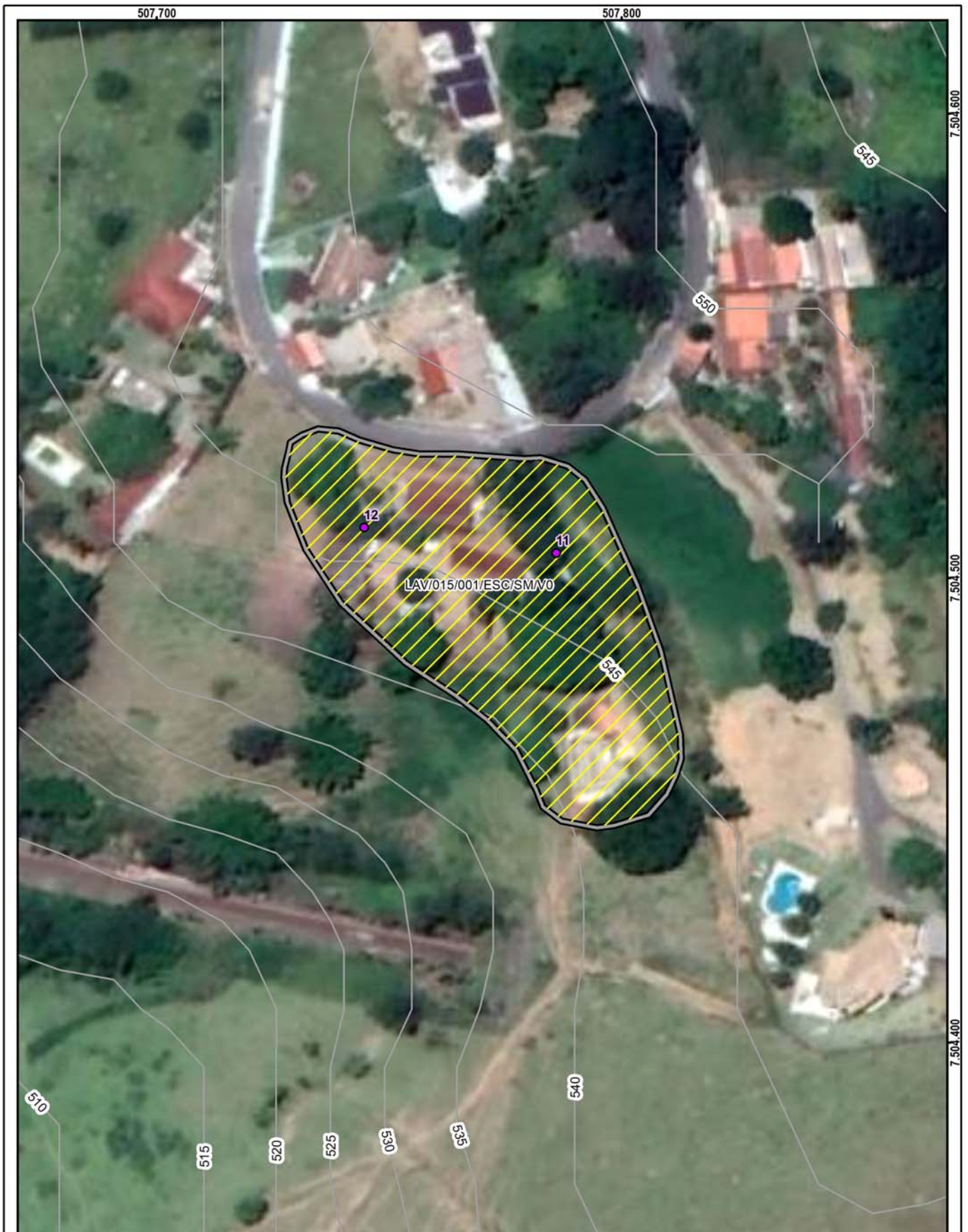

Setor mapeado
LAV/015/001/ESC/SM/V0

1:1.000

Datum: Sirgas 2000

<ul style="list-style-type: none"> Identificação fotográfica Curvas de nível (5m) Área mapeada 	<p>Grau de Risco para Escorregamento</p> <ul style="list-style-type: none"> SM - Setor de Monitoramento <p>Grau de Vulnerabilidade para Escorregamento</p> <ul style="list-style-type: none"> V0 - Nula
--	---

DOCUMENTAÇÃO FOTOGRÁFICA:



Foto: 1639045564774.jpg ID: 11
Visão geral do setor



Foto: 1639045734447.jpg ID: 12
Visão geral do setor

IDENTIFICAÇÃO E LOCALIZAÇÃO

Município: Lavrinhas **Nome da área:** LAV/016 **Setor de Risco:** LAV/016/001/ESC/R3/V2
Equipe: Mario Rubens, Mikhael **Latitude:** 7507731 **Longitude:** 511576 **Sirgas 2000/ UTM 23S Data:** 07/12/2021
Endereço: Rua Aristides Lobo, Pinheiros **Condições da via/Tipo de pavimentação:** Pavimentada
Condições de acesso: Livre para ambulância, ônibus e caminhões/ Paralelepípedos **Município Fronteira:** Lavrinhas 100%

CARACTERÍSTICAS DA ÁREA EM ANÁLISE

PAISAGEM

Vegetação: Arbustiva, Área impermeabilizada, Árvores, Bananeiras, Mata, Rasteira, Solo exposto

Cobertura superficial: Colúvio, Rocha alterada, Saprolito, Solo desenvolvido, Solo pouco desenvolvido

Geologia: Complexo Embu, unidade paragnáissica

Perfil predominante das vertentes:

Perfil vertical: Convexo

Perfil horizontal: Divergente

Inclinação média (°): 17,78

Altura máx. da encosta (m): 140

Declividade da encosta: Baixa (0° - 30°)

Pedologia: Latossolos

Forma de relevo: Domínio de colinas dissecadas e morros baixos

Estágio de Ocupação: Consolidada (>80%)

CLIMA

Pluviosidade média anual (mm): 1.550

Temperat. média anual (°C): 20

Excedente hídrico anual (mm): 600

CARACTERÍSTICAS DO SETOR EM ANÁLISE

Posição na encosta: Topo Base Talvegue Ao longo da encosta Meia-Encosta
Declividade da encosta: Baixa (0° - 30°) **Altura máxima da encosta (m):** 25 **Inclinação média (°):** 20
Perfil predominante das vertentes: **Perfil vertical:** Convexo **Perfil horizontal:** Divergente

CONDICIONANTES

CONSTRUÇÃO

Tipo construção (%):

Alvenaria: 100

Madeira: 0

Outros: 0

Outros descrição:

Estágio de Ocupação: Consolidada (>80%)

Densidade ocupação: Alta (> 70%)

Área (m²): 7012,86

Obs.:

Padrão Construtivo:

Alto - edificações exclusivamente com alvenaria e com estruturação (inclusive vigas e laje)

MATERIAIS

Material predominante:

Colúvio. Esp (m):

Aluvião. Esp (m):

Saprolito. Esp (m):

Rocha alterada

Rocha sã

Tálus. Esp (m):

Solo desenvolvido. Esp (m): 3

Solo pouco desenvolvido. Esp (m): 5

Estruturas favoráveis/desfavoráveis à estabilidade

Rocha:

Sedimentos terciários arenosos

Sedimentos terciários argilosos

Granitóide, Gnaiss em Migmatito

Quartzito

Metassedimentar

Outro

Não observado

Descrição da rocha:

Solo:

Residual Transportado

Tipo do material transportado:

Colúvio Depósito antrópico Tálus

Composição: Silte argiloso

Tipo de solo: Medianamente compactado / Médio

Saturação do solo: Solo úmido, sem surgência de água

GEOMETRIA

Taludes Naturais:
 Altura máxima (m): 20
 Inclinação (°): 50

Taludes de Corte:
 Altura máxima (m): 3
 Inclinação (°): 80

Taludes de Aterro:
 Tipo de talude:
 Altura máxima(m):
 Inclinação (°):

Distância predominante da moradia (m):
 ao Topo do talude:
 à Base do talude: 1

Distância predominante da moradia (m):
 ao Topo do talude:
 à Base do talude: 1

Distância predominante da moradia (m):
 ao Topo do talude:
 à Base do talude:

Perfil predominante da vertente: Retilíneo

Obs. talude natural:

Obs. talude de corte:

Obs. talude de aterro:

Depósito antrópico - material predominante:

Terra Lixo Espessura (m):
 Entulho Outros Volume (m³):

Descrição:

Posição sobre o substrato:
 Topo Meia encosta
 Base

Tipo de substrato:
 Talude natural Talude de aterro
 Talude de corte Talude marginal

Parede Rochosa: **Distância predominante da moradia (m):** **Perfil predominante da vertente**
 Altura máxima (m): ao Topo do talude: **Obs.:**
 Inclinação (°): à Base do talude:

ESTRUTURAS

Estrutura em solo/rocha:
 Medidas estruturais solo/rocha:
 Nº de família de juntas:
 Densidade de juntas (espaçamento):
 Direção do mergulho estrutura/talude:

Matacões Dimensão aproximada (m²):
Descrição: **Distribuição espacial:**
 Angularoso Disperso
 Pouco arredondado Concentrado na base
 Arredondado Concentrado na meia encosta
 Concentrado no topo

VEGETAÇÃO

Mata Rasteira Área desmatada Bananeiras Mata Ciliar Outra:
 Árvores Arbustiva Solo exposto Área Impermeabilizada Cultivo

Obs.:

DRENAGEM E SANEAMENTO

Água: Concentração de água em superfície (Enxurrada) Lançamento de águas servidas em superfície Drenagens naturais Não observado
Coleta de lixo: Coletado Queimado Enterrado Não observado
Vazamento de tubulação: Água Esgoto Não há vazamento Não observado
Abastecimento: Água encanada Poço cisterna/cacimba Mina d'água Caminhão pipa Outro:
Destino do esgoto: Fossa séptica Fossa rudimentar Canalizado Céu aberto Lançamento irregular Outro:
Sistema de Drenagem Superficial: Precário **Posição mina d'água:**
Obs.:

EVIDÊNCIAS DE MOVIMENTAÇÃO

Trincas no terreno. Freq.: Feições erosivas em talude. Freq.: Baixa
 Trincas em muros. Freq.: Muros e paredes embarrigados. Freq.:
 Trincas na moradia. Freq.: Árvores, postes, muros inclinados. Freq.: Média
 Degraus de abatimento. Freq.: Cicatrizes de escorregamento. Freq.: Baixa
 Depósitos de corrida. Freq.: Depósitos de escorregamento. Freq.: Baixa
 Nenhuma
Ocorreu escorregamento antes? Sim
Volume mobilizado (m³): 100
Alcance a partir da base (m): 3
Data da ocorrência:
Hora da ocorrência:
Obs.:

PROCESSOS DE INSTABILIZAÇÃO

Ocorrido Esperado Não esperado **Obs.:**

OCORRIDOS

Escorregamento: Planar raso Circular/Rotacional Cunha Rolamento de blocos Tombamento de blocos
 Rastejo Corridas Queda de blocos Desplacamento de blocos Rolamento de matacão
Erosão: Laminar Sulco Ravina Boçoroca Solapamento Outro tipo:
Local da ocorrência do processo: Talude natural Talude de corte Talude de aterro Talude marginal Depósito antrópico em encosta

ESPERADOS

Escorregamento: Planar raso Circular/Rotacional Cunha Rolamento de blocos Tombamento de blocos
 Rastejo Corridas Queda de blocos Desplacamento de blocos Rolamento de matacão
Erosão: Laminar Sulco Outro tipo:
Local da ocorrência do processo: Talude natural Talude de corte Talude de aterro Talude marginal Depósito antrópico em encosta

ANÁLISE DE RISCO

Grau de risco: R3 - Alto **Nº de moradias em risco:** 13 **Nº de moradores em risco:** 52
 Perigo: P3 - Alto **Vulnerabilidade:** V2 - Moderada
Obs.:



DOCUMENTAÇÃO FOTOGRÁFICA:



Foto: 1638894821470.jpg ID: 31
Moradia sujeita a risco de escorregamento, Presença de cicatriz de escorregamento pretérito, Talude de corte com solo exposto



Foto: 1638894847356.jpg ID: 32
Formação de processo erosivo, Moradia sujeita a risco de escorregamento



Foto: 1638896170455.jpg ID: 33
Moradia sujeita a risco de escorregamento, Talude de corte com solo exposto

IDENTIFICAÇÃO E LOCALIZAÇÃO

Município: Lavrinhas **Nome da área:** LAV/016 **Setor de Risco:** LAV/016/002/ESC/SM/V2
Equipe: Mario Rubens, Mikhael **Latitude:** 7507856 **Longitude:** 511555 **Sirgas 2000/ UTM 23S Data:** 07/12/2021
Endereço: Rua Benjamin Constant, Pinheiros **Condições da via/Tipo de pavimentação:** Pavimentada
Condições de acesso: Livre para ambulância, ônibus e caminhões/ Paralelepípedos **Município Fronteira:** Lavrinhas 100%

CARACTERÍSTICAS DA ÁREA EM ANÁLISE
PAISAGEM

Vegetação: Arbustiva, Área impermeabilizada, Árvores, Bananeiras, Mata, Rasteira, Solo exposto

Cobertura superficial: Colúvio, Rocha alterada, Saprolito, Solo desenvolvido, Solo pouco desenvolvido

Geologia: Complexo Embu, unidade paragnáissica

Perfil predominante das vertentes:

Perfil vertical: Convexo

Perfil horizontal: Divergente

Inclinação média (°): 17,78

Altura máx. da encosta (m): 140

Declividade da encosta: Baixa (0° - 30°)

Pedologia: Latossolos

Forma de relevo: Domínio de colinas dissecadas e morros baixos

Estágio de Ocupação: Consolidada (>80%)

CLIMA

Pluviosidade média anual (mm): 1.550

Temperat. média anual (°C): 20

Excedente hídrico anual (mm): 600

CARACTERÍSTICAS DO SETOR EM ANÁLISE

Posição na encosta: Topo Base Talvegue Ao longo da encosta Meia-Encosta
Declividade da encosta: Baixa (0° - 30°) **Altura máxima da encosta (m):** 25 **Inclinação média (°):** 20
Perfil predominante das vertentes: **Perfil vertical:** Convexo **Perfil horizontal:** Divergente

CONDICIONANTES
CONSTRUÇÃO

Tipo construção (%):

Alvenaria: 100

Madeira: 0

Outros: 0

Outros descrição:

Estágio de Ocupação: Consolidada (>80%)

Densidade ocupação: Alta (> 70%)

Área (m²): 8524,13

Obs.:

Padrão Construtivo:

Alto - edificações exclusivamente com alvenaria e com estruturação (inclusive vigas e laje)

MATERIAIS

Material predominante:

Colúvio. Esp (m):

Aluvião. Esp (m):

Saprolito. Esp (m):

Rocha alterada

Rocha sã

Tálus. Esp (m):

Solo desenvolvido. Esp (m): 3

Solo pouco desenvolvido. Esp (m): 5

Estruturas favoráveis/desfavoráveis à estabilidade

Rocha:

Sedimentos terciários arenosos

Sedimentos terciários argilosos

Granitóide, Gnaiss em Migmatito

Quartzito

Metassedimentar

Outro

Não observado

Descrição da rocha:

Solo:

Residual Transportado

Tipo do material transportado:

Colúvio Depósito antrópico Tálus

Composição: Silte argiloso

Tipo de solo: Medianamente compactado / Médio

Saturação do solo: Solo úmido, sem surgência de água

GEOMETRIA

Taludes Naturais:

Altura máxima (m): 20

Inclinação (°): 50

Taludes de Corte:

Altura máxima (m): 3

Inclinação (°): 80

Taludes de Aterro:

Tipo de talude:

Altura máxima(m):

Inclinação (°):

Distância predominante da moradia (m):

ao Topo do talude:

à Base do talude: 1

Distância predominante da moradia (m):

ao Topo do talude: 1

à Base do talude: 1

Distância predominante da moradia (m):

ao Topo do talude:

à Base do talude:

Perfil predominante da vertente: Convexo

Obs. talude natural:

Obs. talude de corte:

Obs. talude de aterro:

Depósito antrópico - material predominante:

Terra

Lixo

Espessura (m):

Entulho

Outros

Volume (m³):

Descrição:

Posição sobre o substrato:
 Topo Meia encosta
 Base

Tipo de substrato:

Talude natural

Talude de aterro

Talude de corte

Talude marginal

Parede Rochosa: **Distância predominante da moradia (m):** **Perfil predominante da vertente**
 Altura máxima (m): ao Topo do talude: **Obs.:**
 Inclinação (°): à Base do talude:

ESTRUTURAS

Estrutura em solo/rocha:
 Medidas estruturais solo/rocha:
 Nº de família de juntas:
 Densidade de juntas (espaçamento):
 Direção do mergulho estrutura/talude:

Matacões Dimensão aproximada (m²):
Descrição: **Distribuição espacial:**
 Angularoso Disperso
 Pouco arredondado Concentrado na base
 Arredondado Concentrado na meia encosta
 Concentrado no topo

VEGETAÇÃO

Mata Rasteira Área desmatada Bananeiras Mata Ciliar Outra:
 Árvores Arbustiva Solo exposto Área Impermeabilizada Cultivo

Obs.:

DRENAGEM E SANEAMENTO

Água: Concentração de água em superfície (Enxurrada) Lançamento de águas servidas em superfície Drenagens naturais Não observado
Coleta de lixo: Coletado Queimado Enterrado Não observado
Vazamento de tubulação: Água Esgoto Não há vazamento Não observado
Abastecimento: Água encanada Poço cisterna/cacimba Mina d'água Caminhão pipa Outro:
Destino do esgoto: Fossa séptica Fossa rudimentar Canalizado Céu aberto Lançamento irregular Outro:
Sistema de Drenagem Superficial: Precário **Posição mina d'água:**
Obs.:

EVIDÊNCIAS DE MOVIMENTAÇÃO

Trincas no terreno. Freq.: Feições erosivas em talude. Freq.: Baixa
 Trincas em muros. Freq.: Muros e paredes embarrigados. Freq.:
 Trincas na moradia. Freq.: Árvores, postes, muros inclinados. Freq.:
 Degraus de abatimento. Freq.: Cicatrizes de escorregamento. Freq.:
 Depósitos de corrida. Freq.: Depósitos de escorregamento. Freq.:
 Nenhuma
Ocorreu escorregamento antes? Não
Volume mobilizado (m³):
Alcance a partir da base (m):
Data da ocorrência:
Hora da ocorrência:
Obs.:

PROCESSOS DE INSTABILIZAÇÃO

Ocorrido Esperado Não esperado **Obs.:**

OCORRIDOS

Escorregamento: Planar raso Circular/Rotacional Cunha Rolamento de blocos Tombamento de blocos
 Rastejo Corridas Queda de blocos Desplacamento de blocos Rolamento de matacão
Erosão: Laminar Solapamento Sulco Outro tipo: Ravina Boçoroca
Local da ocorrência do processo: Talude natural Talude de corte Talude de aterro Talude marginal Depósito antrópico em encosta

ESPERADOS

Escorregamento: Planar raso Circular/Rotacional Cunha Rolamento de blocos Tombamento de blocos
 Rastejo Corridas Queda de blocos Desplacamento de blocos Rolamento de matacão
Erosão: Laminar Sulco Outro tipo:
Local da ocorrência do processo: Talude natural Talude de corte Talude de aterro Talude marginal Depósito antrópico em encosta

ANÁLISE DE RISCO

Grau de risco: R2 - Médio Nº de moradias em risco: 10 Nº de moradores em risco: 40
 Perigo: P2 - Médio Vulnerabilidade: V2 - Moderada
Obs.:



Setor mapeado
LAV/016/002/ESC/SM/V2

1:1.500

Datum: Sirgas 2000

<ul style="list-style-type: none"> Identificação fotográfica Curvas de nível (5m) Setores Adjacentes Área mapeada 	<p>Grau de Risco para Escorregamento</p> <ul style="list-style-type: none"> SM - Setor de Monitoramento <p>Grau de Vulnerabilidade para Escorregamento</p> <ul style="list-style-type: none"> V2 - Moderada
---	---

DOCUMENTAÇÃO FOTOGRÁFICA:



Foto: 1638896273239.jpg ID: 41
Talude de corte com solo exposto



Foto: 1638896298519.jpg ID: 42
Visão geral do setor



Foto: 1638896316270.jpg ID: 43
Visão geral do setor

Propostas de intervenções para mitigação em áreas de risco

Intervenção Tipos de obras propostas	ID Número de Identificação da Intervenção	Serviços Descrição das Características dos serviços a serem executados e finalidades da intervenção	Memória de Cálculo Indicação das composições empregadas, principais quantitativos, informações e observações relevantes	CUSTO (R\$) Valores estimados para a execução da intervenção
Limpeza/ Desbaste/ Acerto de Geometria	L1	Remoção de lixo e entulho (12 pessoas, caminhão basculante e pá carregadeira) - hora	<input type="text"/>	<input type="text"/>
	L2	Remoção de vegetação (12 pessoas, caminhão basculante e pá carregadeira) - hora	<input type="text"/>	<input type="text"/>
	L3	Remoção de material rompido, acerto de geometria do talude (se executado manualmente) - m ³	<input type="text"/>	<input type="text"/>
	L4	Remocao de material rompido, acerto de geometria do talude (Maquinário) - m ³	<input type="text"/>	<input type="text"/>
	L5	Remocao de matacão - m ³	<input type="text"/>	<input type="text"/>
Plantio	P1	Plantio de vegetação (Árvores e mudas) - unidade	<input type="text"/>	<input type="text"/>
	P2	Plantio de vegetação (Gramínea) m ²	<input type="text"/>	<input type="text"/>
	P3	Plantio de vegetação (Tela biodegradável) - m ² <i>Obs: Valores não incluem a manutenção do plantio</i>	<input type="text"/>	<input type="text"/>
Revestimento do Talude -Tela + Concreto Projetado	T1	Execução de revestimento com tela metálica - m ²	<input type="text"/>	<input type="text"/>
	T2	Execução de revestimento com concreto projetado -m ²	643,00	205.664,00
	T3	Reconstituicao de talude -m ³	<input type="text"/>	<input type="text"/>
Sistema de Drenagem Superficial e Subsuperficial	D1	Canaleta de drenagem meia cana- m	950,90	343.066,00
	D2	Caixa de passagem - unidade	23,00	24.412,00
	D3	Escada d'água - m	508,00	1.269.751,00
	D4	Guia -m	<input type="text"/>	<input type="text"/>
	D5	Sarjeta - m	<input type="text"/>	<input type="text"/>
	D6	Rede de esgoto - m	<input type="text"/>	<input type="text"/>
	D7	Dreno Horizontal Profundo (5m) - uni	<input type="text"/>	<input type="text"/>
	D8	Galeria de água pluvial Subterrânea-m	<input type="text"/>	<input type="text"/>
	D9	Trincheira Drenante - m ³	<input type="text"/>	<input type="text"/>
	D10	Pavimentação de rua - m ²	<input type="text"/>	<input type="text"/>
	D11	Bueiro - unidade	<input type="text"/>	<input type="text"/>
Canalização de Córrego	C1	Gabião Caixa- m ³ Altura: Largura:	<input type="text"/>	<input type="text"/>
	C2	Gabiao - Colchao - m ³	<input type="text"/>	<input type="text"/>
Estrutura de Contenção	E1	Muros de arrimo - m ²	204,00	192.184,00
	E2	Muro Atirantado - m ²	<input type="text"/>	<input type="text"/>
	E3	Solo Grampeado - m ²	<input type="text"/>	<input type="text"/>
	E4	Muro de Espera - m ²	<input type="text"/>	<input type="text"/>
Construção de Novas Moradias	N1	Construção de novas moradias - unidade	<input type="text"/>	<input type="text"/>
Desmonte de Estruturas ou Moradias	N2	Desmonte de estruturas e/ou moradias - m ²	<input type="text"/>	<input type="text"/>
Manutenção e Reparo	R1	Manutenção do plantio por 1 ano (Vegetação) - m ²	<input type="text"/>	<input type="text"/>
	R2	Manutenção e reparo de obras e equipamentos públicos (escadarias, acessos e pavimentos) - m ²	<input type="text"/>	<input type="text"/>
Valor Total de Medidas de Intervenção:			2.035.077,00	
Investigação e Elaboração de Projeto Básico:			101.753,85	
Valor Total Estimado das Medidas de Intervenção + Investigação e Elaboração de Projeto Básico:			2.136.830,85	

OBS: Valores meramente indicativos

Obras:

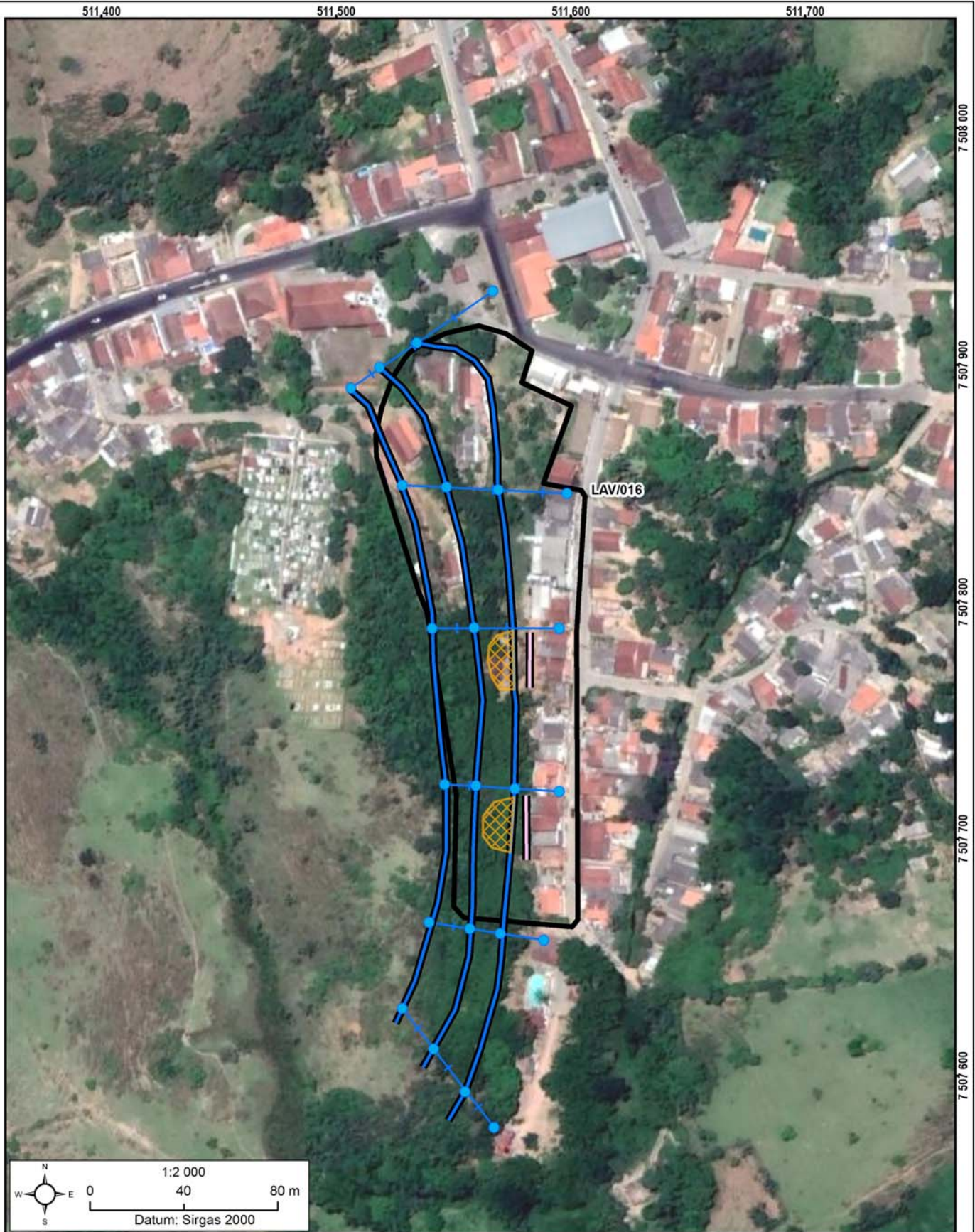

As concepções da tipologia de obras e sua distribuição em cada área devem obrigatoriamente ser validados em estudo de projeto básico ou executivo, antes de qualquer tipo de uso, exceto o de estimativa dos custos de obras.

Área mapeada: LAV/016

- Caixa de passagem
- Escada d'água
- ▨ Concreto projetado com DHP
- ⊕ Área Mapeada
- ▬ Canaleta de drenagem
- ▬ Muro de arrimo

IDENTIFICAÇÃO E LOCALIZAÇÃO

Município: Lavrinhas **Nome da área:** LAV/017 **Setor de Risco:** LAV/017/001/ESC/SM/V2
Equipe: Mario Rubens, Mikhael **Latitude:** 7507752 **Longitude:** 511251 **Sirgas 2000/ UTM 23S Data:** 07/12/2021
Endereço: Rua da Amizade, Pinheiros **Condições da via/Tipo de pavimentação:** Pavimentada
Condições de acesso: Apenas a pé, com estrutura precária/ Paralelepípedos **Município Fronteira:** Lavrinhas 100%

CARACTERÍSTICAS DA ÁREA EM ANÁLISE

PAISAGEM

Vegetação: Arbustiva, Área impermeabilizada, Árvores, Bananeiras, Mata, Rasteira, Solo exposto
Cobertura superficial: Colúvio, Estruturas favoráveis/desfavoráveis à estabilidade, Rocha alterada, Saprolito, Solo desenvolvido, Solo pouco desenvolvido

Perfil predominante das vertentes:

Perfil vertical: Convexo

Perfil horizontal: Planar

Inclinação média (°): 16,58

Altura máx. da encosta (m): 130

Declividade da encosta: Baixa (0° - 30°)

Pedologia: Latossolos

Geologia: Complexo Embu, unidade paragnáissica

Forma de relevo: Domínio de colinas dissecadas e morros baixos

Estágio de Ocupação: Em consolidação (30-80%)

CLIMA

Pluviosidade média anual (mm): 1.550

Temperat. média anual (°C): 20

Excedente hídrico anual (mm): 600

CARACTERÍSTICAS DO SETOR EM ANÁLISE

Posição na encosta: Topo Base Talvegue Ao longo da encosta Meia-Encosta
Declividade da encosta: Baixa (0° - 30°) **Altura máxima da encosta (m):** 15 **Inclinação média (°):** 10
Perfil predominante das vertentes: **Perfil vertical:** Retilíneo **Perfil horizontal:** Divergente

CONDICIONANTES

CONSTRUÇÃO

Tipo construção (%):

Alvenaria: 100

Madeira: 0

Outros: 0

Outros descrição:

Estágio de Ocupação: Consolidada (>80%)

Densidade ocupação: Alta (> 70%)

Área (m²): 8661,62

Obs.:

Padrão Construtivo:

Alto - edificações exclusivamente com alvenaria e com estruturação (inclusive vigas e laje)

MATERIAIS

Material predominante:

Colúvio. Esp (m):

Aluvião. Esp (m):

Saprolito. Esp (m):

Rocha alterada

Rocha sã

Tálus. Esp (m):

Solo desenvolvido. Esp (m): 10

Solo pouco desenvolvido. Esp (m): 5

Estruturas favoráveis/desfavoráveis à estabilidade

Rocha:

Sedimentos terciários arenosos

Sedimentos terciários argilosos

Granitóide, Gnaiss em Migmatito

Quartzito

Metassedimentar

Outro

Não observado

Descrição da rocha:

Solo:

Residual Transportado

Tipo do material transportado:

Colúvio Depósito antrópico Tálus

Composição: Silte arenoso

Tipo de solo: Compactado / Rijo

Saturação do solo: Solo úmido, sem surgência de água

GEOMETRIA

Taludes Naturais:

Altura máxima (m):

Inclinação (°):

Taludes de Corte:

Altura máxima (m): 10

Inclinação (°): 70

Taludes de Aterro:

Tipo de talude:

Altura máxima(m):

Inclinação (°):

Distância predominante da moradia (m):

ao Topo do talude:

à Base do talude:

Distância predominante da moradia (m):

ao Topo do talude:

à Base do talude: 15

Distância predominante da moradia (m):

ao Topo do talude:

à Base do talude:

Perfil predominante da vertente:

Obs. talude natural:

Obs. talude de corte: Presença de berma, canaletas e escada hidráulica

Obs. talude de aterro:

Obs. talude de aterro:

Depósito antrópico - material predominante:

Terra

Lixo

Espessura (m):

Entulho

Outros

Volume (m³):

Descrição:

Posição sobre o substrato:

Topo

Meia encosta

Base

Tipo de substrato:

Talude natural

Talude de aterro

Talude de corte

Talude marginal

Parede Rochosa: **Distância predominante da moradia (m):** **Perfil predominante da vertente**
 Altura máxima (m): ao Topo do talude: **Obs.:**
 Inclinação (°): à Base do talude:

ESTRUTURAS

Estrutura em solo/rocha:
 Medidas estruturais solo/rocha:
 Nº de família de juntas:
 Densidade de juntas (espaçamento):
 Direção do mergulho estrutura/talude:

Matacões Dimensão aproximada (m²):
Descrição: **Distribuição espacial:**
 Angularoso Disperso
 Pouco arredondado Concentrado na base
 Arredondado Concentrado na meia encosta
 Concentrado no topo

VEGETAÇÃO

Mata Rasteira Área desmatada Bananeiras Mata Ciliar Outra:
 Árvores Arbustiva Solo exposto Área Impermeabilizada Cultivo

Obs.:

DRENAGEM E SANEAMENTO

Água: Concentração de água em superfície (Enxurrada) Lançamento de águas servidas em superfície Drenagens naturais Não observado
Coleta de lixo: Coletado Queimado Enterrado Não observado
Vazamento de tubulação: Água Esgoto Não há vazamento Não observado
Abastecimento: Água encanada Poço cisterna/cacimba Mina d'água Caminhão pipa Outro:
Destino do esgoto: Fossa séptica Fossa rudimentar Canalizado Céu aberto Lançamento irregular Outro:
Sistema de Drenagem Superficial: Satisfatório **Posição mina d'água:**
Obs.:

EVIDÊNCIAS DE MOVIMENTAÇÃO

Trincas no terreno. Freq.: Feições erosivas em talude. Freq.: Baixa
 Trincas em muros. Freq.: Muros e paredes embarrigados. Freq.:
 Trincas na moradia. Freq.: Árvores, postes, muros inclinados. Freq.:
 Degraus de abatimento. Freq.: Cicatrizes de escorregamento. Freq.: Baixa
 Depósitos de corrida. Freq.: Depósitos de escorregamento. Freq.:
 Nenhuma
Ocorreu escorregamento antes? Sim
Volume mobilizado (m³): 20
Alcance a partir da base (m):
Data da ocorrência:
Hora da ocorrência:
Obs.:

PROCESSOS DE INSTABILIZAÇÃO

Ocorrido **Esperado** **Não esperado** **Obs.:** Foram realizadas obras para mitigação do processo.

OCORRIDOS

Escorregamento: Planar raso Circular/Rotacional Cunha Rolamento de blocos Tombamento de blocos
 Rastejo Corridas Queda de blocos Desplacamento de blocos Rolamento de matacão
Erosão: Laminar Sulco Ravina Boçoroca Solapamento Outro tipo:
Local da ocorrência do processo: Talude natural Talude de corte Talude de aterro Talude marginal Depósito antrópico em encosta

ESPERADOS

Escorregamento: Planar raso Circular/Rotacional Cunha Rolamento de blocos Tombamento de blocos
 Rastejo Corridas Queda de blocos Desplacamento de blocos Rolamento de matacão
Erosão: Laminar Sulco Outro tipo:
Local da ocorrência do processo: Talude natural Talude de corte Talude de aterro Talude marginal Depósito antrópico em encosta

ANÁLISE DE RISCO

Grau de risco: R1 - Muito Baixo e Baixo Nº de moradias em risco: 15 Nº de moradores em risco: 60
 Perigo: P2 - Médio Vulnerabilidade: V2 - Moderada
Obs.:



Setor mapeado
LAV/017/001/ESC/SM/V2

1:1.500

Datum: Sirgas 2000

<ul style="list-style-type: none"> Identificação fotográfica Curvas de nível (5m) Setores Adjacentes Área mapeada 	<p>Grau de Risco para Escorregamento</p> <ul style="list-style-type: none"> SM - Setor de Monitoramento <p>Grau de Vulnerabilidade para Escorregamento</p> <ul style="list-style-type: none"> V2 - Moderada
---	---

DOCUMENTAÇÃO FOTOGRÁFICA:



Foto: 1638884829478.jpg ID: 11
Talude de corte com solo exposto



Foto: 1638884944912.jpg ID: 11
Formação de processo erosivo, Presença de cicatriz de escorregamento pretérito, Talude de corte com solo exposto



Foto: 1638884866642.jpg ID: 12
Talude de corte com solo exposto



Foto: 1638884904690.jpg ID: 13
Formação de processo erosivo, Talude de corte com solo exposto

IDENTIFICAÇÃO E LOCALIZAÇÃO

Município: Lavrinhas **Nome da área:** LAV/018 **Setor de Risco:** LAV/018/001/ESC/SM/V2
Equipe: Mario Rubens, Mikhael **Latitude:** 7508056 **Longitude:** 511514 **Sirgas 2000/ UTM 23S Data:** 07/12/2021
Endereço: Rodovia Deputado Nesralla Rubez, Pinheiros **Condições da via/Tipo de pavimentação:** Pavimentada
Condições de acesso: Livre para ambulância, ônibus e caminhões/ Asfalto **Município Fronteira:** Lavrinhas 100%

CARACTERÍSTICAS DA ÁREA EM ANÁLISE

PAISAGEM

Vegetação: Arbustiva, Área impermeabilizada, Árvores, Bananeiras, Mata, Rasteira, Solo exposto

Cobertura superficial: Colúvio, Saprolito, Solo desenvolvido, Solo pouco desenvolvido

Geologia: Complexo Embu, unidade paragnáissica

Perfil predominante das vertentes:

Perfil vertical: Convexo

Perfil horizontal: Planar

Inclinação média (°): 17,19

Altura máx. da encosta (m): 150

Declividade da encosta: Baixa (0° - 30°)

Pedologia: Latossolos

Forma de relevo: Domínio de colinas dissecadas e morros baixos

Estágio de Ocupação: Consolidada (>80%)

CLIMA

Pluviosidade média anual (mm): 1.550

Temperat. média anual (°C): 20

Excedente hídrico anual (mm): 650

CARACTERÍSTICAS DO SETOR EM ANÁLISE

Posição na encosta: Topo Base Talvegue Ao longo da encosta Meia-Encosta
Declividade da encosta: Baixa (0° - 30°) **Altura máxima da encosta (m):** 55 **Inclinação média (°):** 20
Perfil predominante das vertentes: **Perfil vertical:** Convexo **Perfil horizontal:** Divergente

CONDICIONANTES

CONSTRUÇÃO

Tipo construção (%):

Alvenaria: 100

Madeira: 0

Outros: 0

Outros descrição:

Estágio de Ocupação: Consolidada (>80%)

Densidade ocupação: Alta (> 70%)

Área (m²): 14912,59

Obs.:

Padrão Construtivo:

Alto - edificações exclusivamente com alvenaria e com estruturação (inclusive vigas e laje)

MATERIAIS

Material predominante:

Colúvio. Esp (m):

Aluvião. Esp (m):

Saprolito. Esp (m):

Rocha alterada

Rocha sã

Tálus. Esp (m):

Solo desenvolvido. Esp (m): 5

Solo pouco desenvolvido. Esp (m): 3

Estruturas favoráveis/desfavoráveis à estabilidade

Rocha:

Sedimentos terciários arenosos

Sedimentos terciários argilosos

Granitóide, Gnaiss em Migmatito

Quartzito

Metassedimentar

Outro

Não observado

Descrição da rocha:

Solo:

Residual Transportado

Tipo do material transportado:

Colúvio Depósito antrópico Tálus

Composição: Silte argiloso

Tipo de solo: Compactado / Rijo

Saturação do solo: Solo úmido, sem surgência de água

GEOMETRIA

Taludes Naturais:

Altura máxima (m): 30

Inclinação (°): 25

Taludes de Corte:

Altura máxima (m): 3

Inclinação (°): 70

Taludes de Aterro:

Tipo de talude:

Altura máxima(m):

Inclinação (°):

Distância predominante da moradia (m):

ao Topo do talude:

à Base do talude:

Distância predominante da moradia (m):

ao Topo do talude:

à Base do talude: 1

Distância predominante da moradia (m):

ao Topo do talude:

à Base do talude:

Perfil predominante da vertente: Convexo

Obs. talude natural:

Obs. talude de corte:

Obs. talude de aterro:

Depósito antrópico - material predominante:

Terra

Lixo

Espessura (m):

Entulho

Outros

Volume (m³):

Descrição:

Posição sobre o substrato:

Topo

Meia encosta

Base

Tipo de substrato:

Talude natural

Talude de aterro

Talude de corte

Talude marginal

Parede Rochosa: **Distância predominante da moradia (m):** **Perfil predominante da vertente**
 Altura máxima (m): ao Topo do talude: **Obs.:**
 Inclinação (°): à Base do talude:

ESTRUTURAS

Estrutura em solo/rocha:
 Medidas estruturais solo/rocha:
 Nº de família de juntas:
 Densidade de juntas (espaçamento):
 Direção do mergulho estrutura/talude:

Matacões Dimensão aproximada (m²):
Descrição: **Distribuição espacial:**
 Angularoso Disperso
 Pouco arredondado Concentrado na base
 Arredondado Concentrado na meia encosta
 Concentrado no topo

VEGETAÇÃO

Mata Rasteira Área desmatada Bananeiras Mata Ciliar Outra:
 Árvores Arbustiva Solo exposto Área Impermeabilizada Cultivo

Obs.:

DRENAGEM E SANEAMENTO

Água: Concentração de água em superfície (Enxurrada) Lançamento de águas servidas em superfície Drenagens naturais Não observado
Coleta de lixo: Coletado Queimado Enterrado Não observado
Vazamento de tubulação: Água Esgoto Não há vazamento Não observado
Abastecimento: Água encanada Poço cisterna/cacimba Mina d'água Caminhão pipa Outro:
Destino do esgoto: Fossa séptica Fossa rudimentar Canalizado Céu aberto Lançamento irregular Outro:
Sistema de Drenagem Superficial: Precário **Posição mina d'água:**
Obs.:

EVIDÊNCIAS DE MOVIMENTAÇÃO

Trincas no terreno. Freq.: Feições erosivas em talude. Freq.: Baixa
 Trincas em muros. Freq.: Muros e paredes embarrigados. Freq.:
 Trincas na moradia. Freq.: Árvores, postes, muros inclinados. Freq.:
 Degraus de abatimento. Freq.: Cicatrizes de escorregamento. Freq.:
 Depósitos de corrida. Freq.: Depósitos de escorregamento. Freq.:
 Nenhuma
Ocorreu escorregamento antes? Não
Volume mobilizado (m³):
Alcance a partir da base (m):
Data da ocorrência:
Hora da ocorrência:
Obs.:

PROCESSOS DE INSTABILIZAÇÃO

Ocorrido Esperado Não esperado **Obs.:**

OCORRIDOS

Escorregamento: Planar raso Circular/Rotacional Cunha Rolamento de blocos Tombamento de blocos
 Rastejo Corridas Queda de blocos Desplacamento de blocos Rolamento de matacão
Erosão: Laminar Solapamento Sulco Outro tipo: Ravina Boçoroca
Local da ocorrência do processo: Talude natural Talude de corte Talude de aterro Talude marginal Depósito antrópico em encosta

ESPERADOS

Escorregamento: Planar raso Circular/Rotacional Cunha Rolamento de blocos Tombamento de blocos
 Rastejo Corridas Queda de blocos Desplacamento de blocos Rolamento de matacão
Erosão: Laminar Sulco Outro tipo:
Local da ocorrência do processo: Talude natural Talude de corte Talude de aterro Talude marginal Depósito antrópico em encosta

ANÁLISE DE RISCO

Grau de risco: R2 - Médio Nº de moradias em risco: 13 Nº de moradores em risco: 52
 Perigo: P2 - Médio Vulnerabilidade: V2 - Moderada
Obs.:



DOCUMENTAÇÃO FOTOGRÁFICA:



Foto: 1638892833090.jpg ID: 21
Visão geral do setor



Foto: 1638892878323.jpg ID: 22
Visão geral do setor



Foto: 1638892965139.jpg ID: 23
Visão geral do setor



Foto: 1638893150995.jpg ID: 24
Visão geral do setor

IDENTIFICAÇÃO E LOCALIZAÇÃO

Município: Lavrinhas

Equipe: Mario Rubens, Mikhael

Latitude: 7512221

Longitude: 508883

Setor de Risco: LAV/019/001/DES/

Data: 07/12/2021

Datum: Sirgas 2000/UTM 23S

MOTIVO DA DESCARACTERIZAÇÃO DA ÁREA EM ANÁLISE

- | | |
|--|---|
| <input type="checkbox"/> Segurança Pública | <input type="checkbox"/> Descaracterização Hidrológica |
| <input type="checkbox"/> Acesso não autorizado | <input checked="" type="checkbox"/> Descaracterização Geológica |
| <input type="checkbox"/> Outro: | |

Observação: Perigo de escorregamento do outro lado da margem do Rio Jacu, ficando muito afastado da moradia. O talude marginal é muito baixo, a cicatriz de escorregamento está no morro situado na margem oposta à moradia.

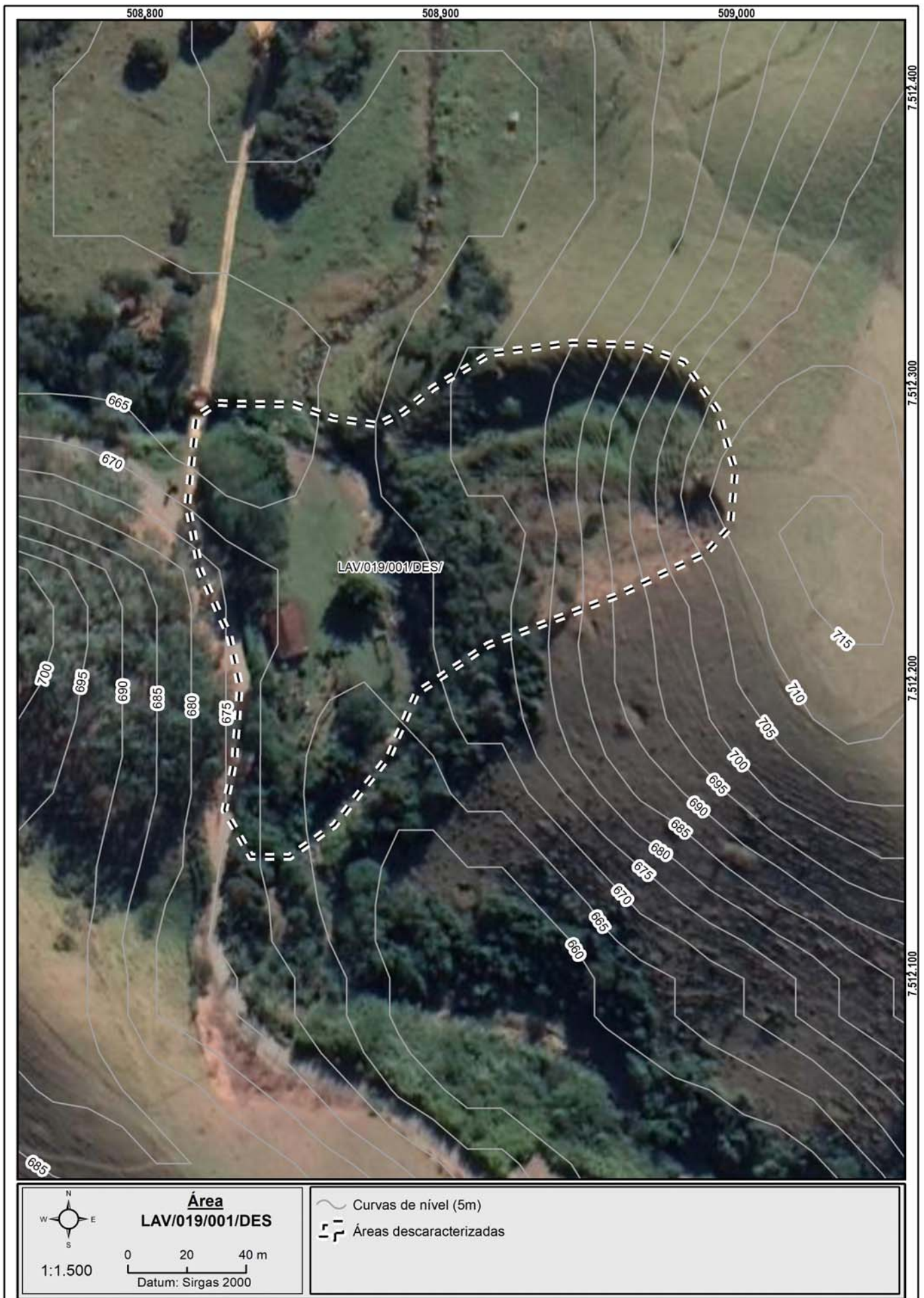

Área
LAV/019/001/DES

0 20 40 m
Datum: Sirgas 2000

1:1.500

— Curvas de nível (5m)
- - - Áreas descaracterizadas

IDENTIFICAÇÃO E LOCALIZAÇÃO

Município: Lavrinhas **Nome da área:** LAV/020 **Setor de Risco:** LAV/020/001/ESC/SM/V2
Equipe: Mario Rubens, Mikhael **Latitude:** 7504081 **Longitude:** 509966 **Sirgas 2000/ UTM 23S Data:** 06/12/2021
Endereço: Rua Professora Pedro Nacevicius, Centro **Condições da via/Tipo de pavimentação:** Pavimentada
Condições de acesso: Livre para ambulância, ônibus e caminhões/ Paralelepípedos **Município Fronteira:** Lavrinhas 100%

CARACTERÍSTICAS DA ÁREA EM ANÁLISE

PAISAGEM

CLIMA

Vegetação: Arbustiva, Área impermeabilizada, Árvores, Bananeiras, Cultivo, Mata, Rasteira, Solo exposto
Cobertura superficial: Estruturas favoráveis/desfavoráveis à estabilidade, Rocha alterada, Rocha sã, Saprolito, Solo desenvolvido, Solo pouco desenvolvido
Geologia: Complexo Embu, unidade paragnáissica

Perfil predominante das vertentes: **Pluviosidade média anual (mm):** 1.500
Perfil vertical: Côncavo **Temperat. média anual (°C):** 21
Perfil horizontal: Planar **Excedente hídrico anual (mm):** 550
Inclinação média (°): 16,27
Altura máx. da encosta (m): 160
Declividade da encosta: Baixa (0° - 30°)
Pedologia: Área Urbana
Forma de relevo: Domínio de colinas dissecadas e morros baixos
Estágio de Ocupação: Em consolidação (30-80%)

CARACTERÍSTICAS DO SETOR EM ANÁLISE

Posição na encosta: Topo Base Talvegue Ao longo da encosta Meia-Encosta
Declividade da encosta: Baixa (0° - 30°) **Altura máxima da encosta (m):** 20 **Inclinação média (°):** 20
Perfil predominante das vertentes: **Perfil vertical:** Retilíneo **Perfil horizontal:** Planar

CONDICIONANTES

CONSTRUÇÃO **Estágio de Ocupação:** Consolidada (>80%) **Padrão Construtivo:**
Tipo construção (%): **Densidade ocupação:** Alta (> 70%) Alto - edificações exclusivamente com alvenaria e com estruturação (inclusive vigas e laje)
Alvenaria: 100 **Área (m²):** 3013,39
Madeira: 0 **Obs.:**
Outros: 0
Outros descrição:

MATERIAIS

Material predominante: **Rocha:** **Solo:**
 Colúvio. Esp (m): Sedimentos terciários arenosos Residual Transportado
 Aluvião. Esp (m): Sedimentos terciários argilosos **Tipo do material transportado:**
 Saprolito. Esp (m): Granitóide, Gnaise em Migmatito Colúvio Depósito antrópico Tálus
 Rocha alterada Quartzito **Composição:** Silte arenoso
 Rocha sã Metassedimentar **Tipo de solo:** Compactado / Rijo
 Tálus. Esp (m): Outro **Saturação do solo:** Solo úmido, sem surgência de água
 Solo desenvolvido. Esp (m): 4 Não observado
 Solo pouco desenvolvido. Esp (m): **Descrição da rocha:**
 Estruturas favoráveis/desfavoráveis à estabilidade

GEOMETRIA

Taludes Naturais: **Distância predominante da moradia (m):** **Perfil predominante da vertente:**
Altura máxima (m): ao Topo do talude: **Obs. talude natural:**
Inclinação (°): à Base do talude:
 Taludes de Corte: **Distância predominante da moradia (m):** **Obs. talude de corte:**
Altura máxima (m): 3 ao Topo do talude:
Inclinação (°): 80 à Base do talude: 1 **Obs. talude de aterro:**
 Taludes de Aterro: **Distância predominante da moradia (m):**
Tipo de talude: ao Topo do talude:
Altura máxima(m): à Base do talude:
Inclinação (°):
Depósito antrópico - material predominante:
Posição sobre o substrato: **Tipo de substrato:** Terra Lixo **Espessura (m):**
 Topo Meia encosta Talude natural Talude de aterro Entulho Outros **Volume (m³):**
 Base Talude de corte Talude marginal **Descrição:**

Parede Rochosa: **Distância predominante da moradia (m):** **Perfil predominante da vertente**
 Altura máxima (m): ao Topo do talude: **Obs.:**
 Inclinação (°): à Base do talude:

ESTRUTURAS
 Estrutura em solo/rocha:
 Medidas estruturais solo/rocha:
 Nº de família de juntas:
 Densidade de juntas (espaçamento):
 Direção do mergulho estrutura/talude:

Matacões Dimensão aproximada (m²):
Descrição: **Distribuição espacial:**
 Angularoso Disperso
 Pouco arredondado Concentrado na base
 Arredondado Concentrado na meia encosta
 Concentrado no topo

VEGETAÇÃO
 Mata Rasteira Área desmatada Bananeiras Mata Ciliar Outra:
 Árvores Arbustiva Solo exposto Área Impermeabilizada Cultivo

Obs.:

DRENAGEM E SANEAMENTO

Água: Concentração de água em superfície (Enxurrada) Lançamento de águas servidas em superfície Drenagens naturais Não observado

Coleta de lixo: Coletado Queimado Enterrado Não observado

Vazamento de tubulação: Água Esgoto Não há vazamento Não observado

Abastecimento: Água encanada Poço cisterna/cacimba Mina d'água Caminhão pipa Outro:

Destino do esgoto: Fossa séptica Fossa rudimentar Canalizado Céu aberto Lançamento irregular Outro:

Sistema de Drenagem Superficial: Precário **Posição mina d'água:**

Obs.:

EVIDÊNCIAS DE MOVIMENTAÇÃO

Trincas no terreno. Freq.: Feições erosivas em talude. Freq.: Baixa
 Trincas em muros. Freq.: Muros e paredes embarrigados. Freq.:
 Trincas na moradia. Freq.: Árvores, postes, muros inclinados. Freq.:
 Degraus de abatimento. Freq.: Cicatrizes de escorregamento. Freq.:
 Depósitos de corrida. Freq.: Depósitos de escorregamento. Freq.:
 Nenhuma

Ocorreu escorregamento antes? Não
Volume mobilizado (m³):
Alcance a partir da base (m):
Data da ocorrência:
Hora da ocorrência:

Obs.:

PROCESSOS DE INSTABILIZAÇÃO

Ocorrido Esperado Não esperado **Obs.:**

OCORRIDOS

Escorregamento: Planar raso Circular/Rotacional Cunha Rolamento de blocos Tombamento de blocos

Rastejo Corridas Queda de blocos Desplacamento de blocos Rolamento de matacão

Erosão: Laminar Sulco Ravina Boçoroca

Solapamento Outro tipo:

Local da ocorrência do processo: Talude natural Talude de corte Talude de aterro Talude marginal Depósito antrópico em encosta

ESPERADOS

Escorregamento: Planar raso Circular/Rotacional Cunha Rolamento de blocos Tombamento de blocos

Rastejo Corridas Queda de blocos Desplacamento de blocos Rolamento de matacão

Erosão: Laminar Sulco Outro tipo:

Local da ocorrência do processo: Talude natural Talude de corte Talude de aterro Talude marginal Depósito antrópico em encosta

ANÁLISE DE RISCO

Grau de risco: R2 - Médio **Nº de moradias em risco:** 9 **Nº de moradores em risco:** 36
 Perigo: P2 - Médio **Vulnerabilidade:** V2 - Moderada

Obs.:



Setor mapeado
LAV/020/001/ESC/SM/V2

1:1.000

Datum: Sirgas 2000

● Identificação fotográfica	Grau de Risco para Escorregamento
~ Curvas de nível (5m)	/// SM - Setor de Monitoramento
⊞ Área mapeada	Grau de Vulnerabilidade para Escorregamento
	□ V2 - Moderada

DOCUMENTAÇÃO FOTOGRÁFICA:



Foto: 1638817381360.jpg ID: 11
Formação de processo erosivo, Talude de corte com solo exposto



Foto: 1638817412081.jpg ID: 12
Talude de corte com solo exposto



Foto: 1638817511373.jpg ID: 13
Talude de corte com solo exposto

IDENTIFICAÇÃO E LOCALIZAÇÃO

Município: Lavrinhas **Nome da área:** LAV/021 **Setor de Risco:** LAV/021/001/ESC/R4/V2
Equipe: Mario Rubens, Mikhael **Latitude:** 7504663 **Longitude:** 509225 **Sirgas 2000/ UTM 23S Data:** 08/12/2021
Endereço: Rodovia Júlio Fortes, Centro **Condições da via/Tipo de pavimentação:** Mista
Condições de acesso: Com veículos de tipo 1.0 **Município Fronteira:** Lavrinhas 100%

CARACTERÍSTICAS DA ÁREA EM ANÁLISE

PAISAGEM

Vegetação: Área impermeabilizada, Árvores, Bananeiras, Mata, Rasteira, Solo exposto

Cobertura superficial: Rocha alterada, Rocha sã, Solo desenvolvido, Solo pouco desenvolvido

Geologia: Aluvião/Massa d'água

Perfil predominante das vertentes:

Perfil vertical: Convexo

Perfil horizontal: Convergente

Inclinação média (°): 14,7

Altura máx. da encosta (m): 110

Declividade da encosta: Baixa (0° - 30°)

Pedologia: Gleissolos

Forma de relevo: Domínio de colinas dissecadas e morros baixos

Estágio de Ocupação: Em consolidação (30-80%)

CLIMA

Pluviosidade média anual (mm): 1.500

Temperat. média anual (°C): 21

Excedente hídrico anual (mm): 550

CARACTERÍSTICAS DO SETOR EM ANÁLISE

Posição na encosta: Topo Base Talvegue Ao longo da encosta Meia-Encosta
Declividade da encosta: Baixa (0° - 30°) **Altura máxima da encosta (m):** 30 **Inclinação média (°):** 15
Perfil predominante das vertentes: **Perfil vertical:** Retilíneo **Perfil horizontal:** Convergente

CONDICIONANTES

CONSTRUÇÃO

Tipo construção (%):

Alvenaria: 100

Madeira: 0

Outros: 0

Outros descrição:

Estágio de Ocupação: Em consolidação (30-80%)

Densidade ocupação: Média (30 - 70%)

Área (m²): 831,7

Obs.:

Padrão Construtivo:

Alto - edificações exclusivamente com alvenaria e com estruturação (inclusive vigas e laje)

MATERIAIS

Material predominante:

Colúvio. Esp (m):

Aluvião. Esp (m):

Saprolito. Esp (m):

Rocha alterada

Rocha sã

Tálus. Esp (m):

Solo desenvolvido. Esp (m): 0,5

Solo pouco desenvolvido. Esp (m): 0,5

Estruturas favoráveis/desfavoráveis à estabilidade

Rocha:

Sedimentos terciários arenosos

Sedimentos terciários argilosos

Granitóide, Gnaiss em Migmatito

Quartzito

Metassedimentar

Outro

Não observado

Descrição da rocha: Gnaiss

Solo:

Residual

Transportado

Tipo do material transportado:

Colúvio

Depósito antrópico

Tálus

Composição: Silte arenoso

Tipo de solo: Medianamente compactado / Médio

Saturação do solo: Solo úmido, sem surgência de água

GEOMETRIA

Taludes Naturais:

Altura máxima (m):

Inclinação (°):

Taludes de Corte:

Altura máxima (m): 5

Inclinação (°): 70

Taludes de Aterro:

Tipo de talude:

Altura máxima(m):

Inclinação (°):

Distância predominante da moradia (m):

ao Topo do talude:

à Base do talude:

Distância predominante da moradia (m):

ao Topo do talude: 1,5

à Base do talude:

Distância predominante da moradia (m):

ao Topo do talude:

à Base do talude:

Perfil predominante da vertente:

Obs. talude natural:

Obs. talude de corte:

Obs. talude de aterro:

Depósito antrópico - material predominante:

Terra

Lixo

Espessura (m):

Entulho

Outros

Volume (m³):

Descrição:

Posição sobre o substrato:
 Topo Meia encosta
 Base

Tipo de substrato:

Talude natural

Talude de aterro

Talude de corte

Talude marginal

Parede Rochosa: **Distância predominante da moradia (m):** **Perfil predominante da vertente**
 Altura máxima (m): ao Topo do talude: **Obs.:**
 Inclinação (°): à Base do talude:

ESTRUTURAS

Estrutura em solo/rocha:
 Medidas estruturais solo/rocha:
 Nº de família de juntas:
 Densidade de juntas (espaçamento):
 Direção do mergulho estrutura/talude:

Matacões Dimensão aproximada (m²):
Descrição: **Distribuição espacial:**
 Angularoso Disperso
 Pouco arredondado Concentrado na base
 Arredondado Concentrado na meia encosta
 Concentrado no topo

VEGETAÇÃO

Mata Rasteira Área desmatada Bananeiras Mata Ciliar Outra:
 Árvores Arbustiva Solo exposto Área Impermeabilizada Cultivo

Obs.:

DRENAGEM E SANEAMENTO

Água: Concentração de água em superfície (Enxurrada) Lançamento de águas servidas em superfície Drenagens naturais Não observado
Coleta de lixo: Coletado Queimado Enterrado Não observado
Vazamento de tubulação: Água Esgoto Não há vazamento Não observado
Abastecimento: Água encanada Poço cisterna/cacimba Mina d'água Caminhão pipa Outro:
Destino do esgoto: Fossa séptica Fossa rudimentar Canalizado Céu aberto Lançamento irregular Outro:

Sistema de Drenagem Superficial: Inexistente

Posição mina d'água:

Obs.:

EVIDÊNCIAS DE MOVIMENTAÇÃO

Trincas no terreno. Freq.: Feições erosivas em talude. Freq.: Média
 Trincas em muros. Freq.: Muros e paredes embarrigados. Freq.:
 Trincas na moradia. Freq.: Árvores, postes, muros inclinados. Freq.:
 Degraus de abatimento. Freq.: Cicatrizes de escorregamento. Freq.: Baixa
 Depósitos de corrida. Freq.: Depósitos de escorregamento. Freq.: Baixa
 Nenhuma

Ocorreu escorregamento antes? Sim
Volume mobilizado (m³): 10
Alcance a partir da base (m):
Data da ocorrência:
Hora da ocorrência:

Obs.:

PROCESSOS DE INSTABILIZAÇÃO

Ocorrido **Esperado** **Não esperado** **Obs.:**

OCORRIDOS

Escorregamento: Planar raso Circular/Rotacional Cunha Rolamento de blocos Tombamento de blocos
 Rastejo Corridas Queda de blocos Desplacamento de blocos Rolamento de matacão

Erosão: Laminar Sulco Ravina Boçoroca Solapamento Outro tipo:

Local da ocorrência do processo: Talude natural Talude de corte Talude de aterro Talude marginal Depósito antrópico em encosta

ESPERADOS

Escorregamento: Planar raso Circular/Rotacional Cunha Rolamento de blocos Tombamento de blocos
 Rastejo Corridas Queda de blocos Desplacamento de blocos Rolamento de matacão

Erosão: Laminar Sulco Outro tipo:

Local da ocorrência do processo: Talude natural Talude de corte Talude de aterro Talude marginal Depósito antrópico em encosta

ANÁLISE DE RISCO

Grau de risco: R4 - Muito Alto Nº de moradias em risco: 1 Nº de moradores em risco: 4
 Perigo: P3 - Alto Vulnerabilidade: V2 - Moderada

Obs.:

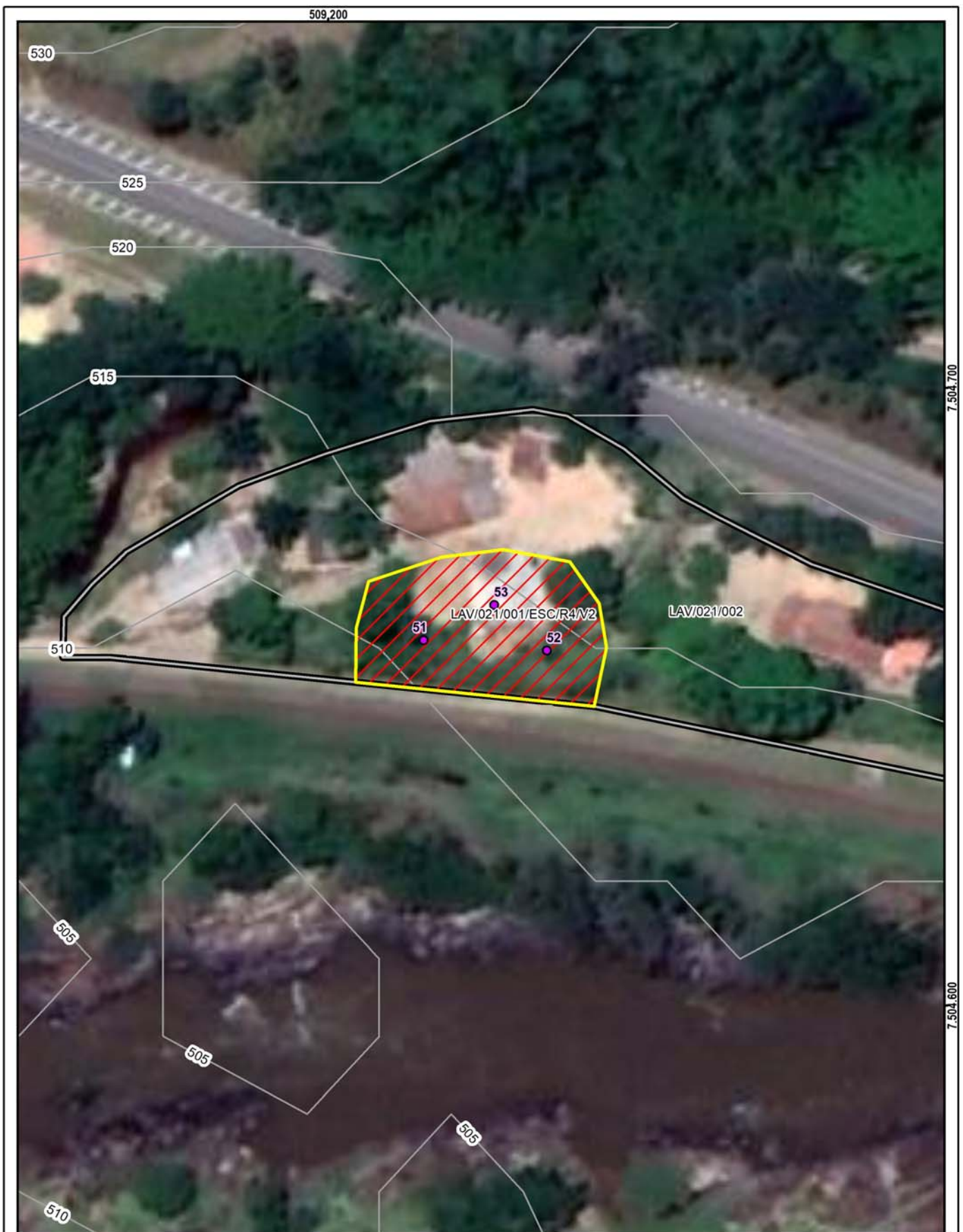

Setor mapeado
LAV/021/001/ESC/R4/V2

1:750

Datum: Sirgas 2000

<ul style="list-style-type: none"> Identificação fotográfica Curvas de nível (5m) Setores Adjacentes Área mapeada 	<p>Grau de Risco para Escorregamento</p> <p> R4 - Muito Alto</p> <p>Grau de Vulnerabilidade para Escorregamento</p> <p> V2 - Moderada</p>
---	---

DOCUMENTAÇÃO FOTOGRÁFICA:



Foto: 1638983060504.jpg ID: 51

Visão geral do setor, Formação de processo erosivo, Moradia sujeita a risco de escorregamento, Presença de cicatriz de escorregamento pretérito, Talude de corte com solo exposto



Foto: 1638983110271.jpg ID: 52

Visão geral do setor, Formação de processo erosivo, Moradia sujeita a risco de escorregamento, Presença de cicatriz de escorregamento pretérito, Talude de corte com solo exposto



Foto: 1638984468327.jpg ID: 53

Formação de processo erosivo, Presença de cicatriz de escorregamento pretérito

IDENTIFICAÇÃO E LOCALIZAÇÃO

Município: Lavrinhas **Nome da área:** LAV/021 **Setor de Risco:** LAV/021/002/ESC/SM/V2
Equipe: Mario Rubens, Mikhael **Latitude:** 7504667 **Longitude:** 509267 **Sirgas 2000/ UTM 23S Data:** 08/12/2021
Endereço: Rodovia Júlio Fortes, Centro **Condições da via/Tipo de pavimentação:** Mista
Condições de acesso: Com veículos de tipo 1.0 **Município Fronteira:** Lavrinhas 100%

CARACTERÍSTICAS DA ÁREA EM ANÁLISE

PAISAGEM	CLIMA
Vegetação: Área impermeabilizada, Árvores, Bananeiras, Mata, Rasteira, Solo exposto	Perfil predominante das vertentes: Pluviosidade média anual (mm): 1.500
Cobertura superficial: Rocha alterada, Rocha sã, Solo desenvolvido, Solo pouco desenvolvido	Perfil vertical: Convexo Temperat. média anual (°C): 21
Geologia: Aluvião/Massa d'água	Perfil horizontal: Convergente Excedente hídrico anual (mm): 550
	Inclinação média (°): 14,7
	Altura máx. da encosta (m): 110
	Declividade da encosta: Baixa (0° - 30°)
	Pedologia: Gleissolos
	Forma de relevo: Domínio de colinas dissecadas e morros baixos
	Estágio de Ocupação: Em consolidação (30-80%)

CARACTERÍSTICAS DO SETOR EM ANÁLISE

Posição na encosta: Topo Base Talvegue Ao longo da encosta Meia-Encosta
Declividade da encosta: Baixa (0° - 30°) **Altura máxima da encosta (m):** 30 **Inclinação média (°):** 15
Perfil predominante das vertentes: **Perfil vertical:** Retilíneo **Perfil horizontal:** Convergente

CONDICIONANTES

CONSTRUÇÃO	Estágio de Ocupação: Em consolidação (30-80%)	Padrão Construtivo:
Tipo construção (%):	Densidade ocupação: Média (30 - 70%)	Alto - edificações exclusivamente com alvenaria e com estruturação (inclusive vigas e laje)
Alvenaria: 100	Área (m²): 4294,65	
Madeira: 0	Obs.:	
Outros: 0		
Outros descrição:		

MATERIAIS

Material predominante:	Rocha:	Solo:
<input type="checkbox"/> Colúvio. Esp (m):	<input type="checkbox"/> Sedimentos terciários arenosos	<input checked="" type="checkbox"/> Residual <input type="checkbox"/> Transportado
<input type="checkbox"/> Aluvião. Esp (m):	<input type="checkbox"/> Sedimentos terciários argilosos	Tipo do material transportado:
<input type="checkbox"/> Saprolito. Esp (m):	<input checked="" type="checkbox"/> Granitóide, Gnaiss em Migmatito	<input type="checkbox"/> Colúvio <input type="checkbox"/> Depósito antrópico <input type="checkbox"/> Tálus
<input checked="" type="checkbox"/> Rocha alterada	<input type="checkbox"/> Quartzito	Composição: Silte arenoso
<input type="checkbox"/> Rocha sã	<input type="checkbox"/> Metassedimentar	Tipo de solo: Medianamente compactado / Médio
<input type="checkbox"/> Tálus. Esp (m):	<input type="checkbox"/> Outro	Saturação do solo: Solo úmido, sem surgência de água
<input checked="" type="checkbox"/> Solo desenvolvido. Esp (m): 1	<input type="checkbox"/> Não observado	
<input checked="" type="checkbox"/> Solo pouco desenvolvido. Esp (m): 2	Descrição da rocha: Gnaiss	
<input type="checkbox"/> Estruturas favoráveis/desfavoráveis à estabilidade		

GEOMETRIA

<input type="checkbox"/> Taludes Naturais:	Distância predominante da moradia (m):	Perfil predominante da vertente:
Altura máxima (m):	ao Topo do talude:	Obs. talude natural:
Inclinação (°):	à Base do talude:	
<input checked="" type="checkbox"/> Taludes de Corte:	Distância predominante da moradia (m):	Obs. talude de corte:
Altura máxima (m): 3	ao Topo do talude: 1,5	
Inclinação (°): 80	à Base do talude: 1,5	Obs. talude de aterro:
<input type="checkbox"/> Taludes de Aterro:	Distância predominante da moradia (m):	
Tipo de talude:	ao Topo do talude:	
Altura máxima(m):	à Base do talude:	
Inclinação (°):		
Posição sobre o substrato:	Tipo de substrato:	Depósito antrópico - material predominante:
<input type="checkbox"/> Topo <input type="checkbox"/> Meia encosta	<input type="checkbox"/> Talude natural <input type="checkbox"/> Talude de aterro	<input type="checkbox"/> Terra <input type="checkbox"/> Lixo Espessura (m):
<input type="checkbox"/> Base	<input type="checkbox"/> Talude de corte <input type="checkbox"/> Talude marginal	<input type="checkbox"/> Entulho <input type="checkbox"/> Outros Volume (m³):
		Descrição:

Parede Rochosa: **Distância predominante da moradia (m):** **Perfil predominante da vertente**
 Altura máxima (m): ao Topo do talude: **Obs.:**
 Inclinação (°): à Base do talude:

ESTRUTURAS

Estrutura em solo/rocha:
 Medidas estruturais solo/rocha:
 Nº de família de juntas:
 Densidade de juntas (espaçamento):
 Direção do mergulho estrutura/talude:

Matacões Dimensão aproximada (m²):

Descrição:

- Angularoso
 Pouco arredondado
 Arredondado

Distribuição espacial:

- Disperso
 Concentrado na base
 Concentrado na meia encosta
 Concentrado no topo

VEGETAÇÃO

- Mata Rasteira Área desmatada Bananeiras Mata Ciliar Outra:
 Árvores Arbustiva Solo exposto Área Impermeabilizada Cultivo

Obs.:

DRENAGEM E SANEAMENTO

Água:

- Concentração de água em superfície (Enxurrada)
 Lançamento de águas servidas em superfície
 Drenagens naturais
 Não observado

Coleta de lixo:

- Coletado
 Queimado
 Enterrado
 Não observado

Vazamento de tubulação:

- Água
 Esgoto
 Não há vazamento
 Não observado

Abastecimento:

- Água encanada
 Poço cisterna/cacimba
 Mina d'água
 Caminhão pipa
 Outro:

Destino do esgoto:

- Fossa séptica
 Fossa rudimentar
 Canalizado
 Céu aberto
 Lançamento irregular
 Outro:

Sistema de Drenagem Superficial: Inexistente

Posição mina d'água:

Obs.:

EVIDÊNCIAS DE MOVIMENTAÇÃO

- Trincas no terreno. Freq.: Feições erosivas em talude. Freq.: Baixa
 Trincas em muros. Freq.: Muros e paredes embarrigados. Freq.:
 Trincas na moradia. Freq.: Árvores, postes, muros inclinados. Freq.:
 Degraus de abatimento. Freq.: Cicatrizes de escorregamento. Freq.:
 Depósitos de corrida. Freq.: Depósitos de escorregamento. Freq.:
 Nenhuma

Ocorreu escorregamento antes? Não
Volume mobilizado (m³):
Alcance a partir da base (m):
Data da ocorrência:
Hora da ocorrência:

Obs.:

PROCESSOS DE INSTABILIZAÇÃO

Ocorrido Esperado Não esperado **Obs.:**

OCORRIDOS

Escorregamento:

- Planar raso Rastejo
 Circular/Rotacional Corridas
 Cunha Queda de blocos
 Rolamento de blocos Desplacamento de blocos
 Tombamento de blocos Rolamento de matacão

Erosão:

- Laminar Solapamento
 Sulco Outro tipo:
 Ravina
 Boçoroca

Local da ocorrência do processo:

- Talude natural
 Talude de corte
 Talude de aterro
 Talude marginal
 Depósito antrópico em encosta

ESPERADOS

Escorregamento:

- Planar raso Rastejo
 Circular/Rotacional Corridas
 Cunha Queda de blocos
 Rolamento de blocos Desplacamento de blocos
 Tombamento de blocos Rolamento de matacão

Erosão:

- Laminar
 Sulco
 Outro tipo:

Local da ocorrência do processo:

- Talude natural
 Talude de corte
 Talude de aterro
 Talude marginal
 Depósito antrópico em encosta

ANÁLISE DE RISCO

Grau de risco: R2 - Médio

Nº de moradias em risco: 4

Nº de moradores em risco: 16

Perigo: P2 - Médio

Vulnerabilidade: V2 - Moderada

Obs.:

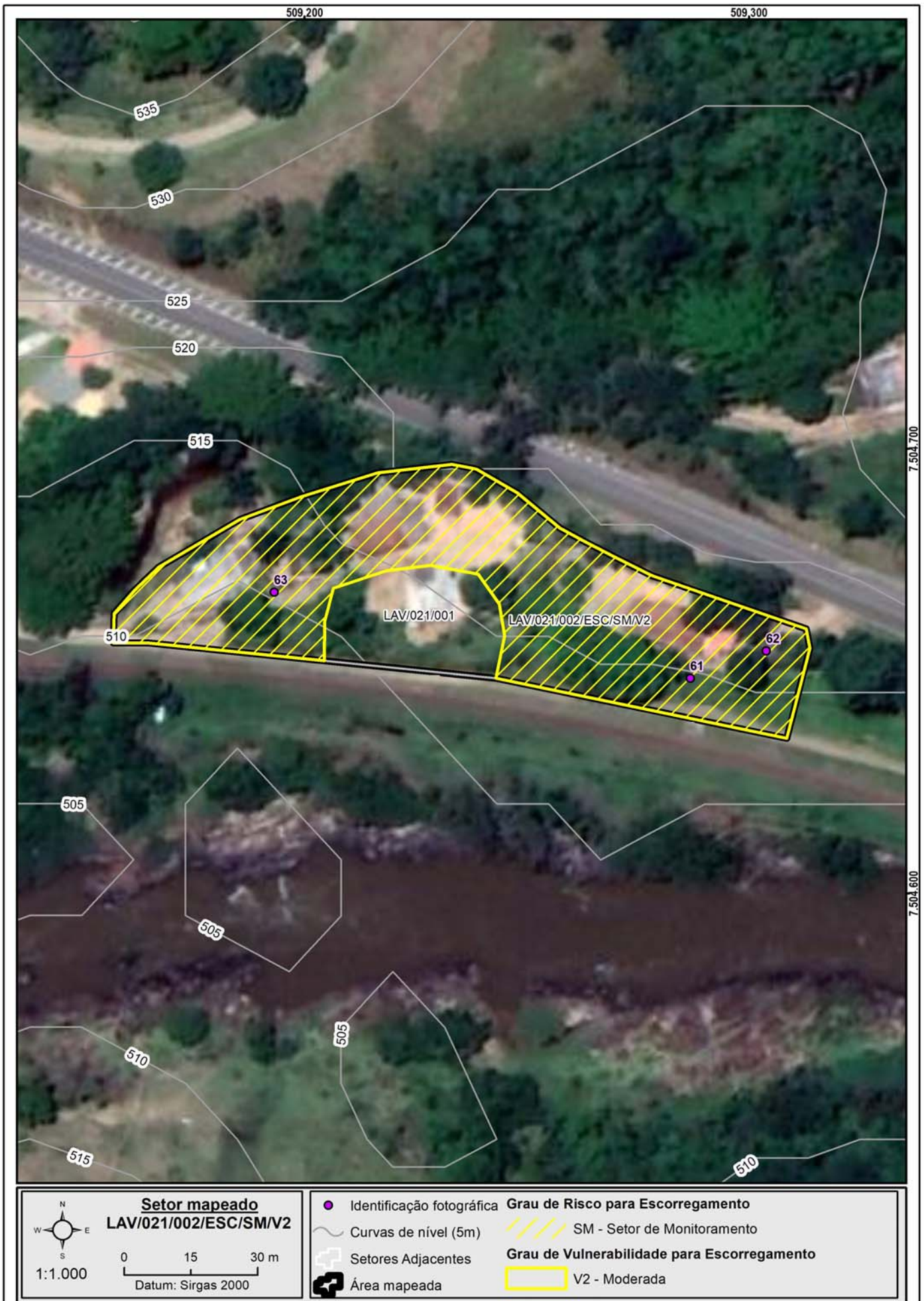

Setor mapeado
LAV/021/002/ESC/SM/V2

0 15 30 m
Datum: Sirgas 2000

1:1.000

● Identificação fotográfica	Grau de Risco para Escorregamento
~ Curvas de nível (5m)	▨ SM - Setor de Monitoramento
⊕ Setores Adjacentes	Grau de Vulnerabilidade para Escorregamento
⊞ Área mapeada	▭ V2 - Moderada

DOCUMENTAÇÃO FOTOGRÁFICA:



Foto: 1638983199010.jpg ID: 61
Visão geral do setor



Foto: 1638983338187.jpg ID: 62
Visão geral do setor



Foto: 1638984546316.jpg ID: 63
Talude de corte com solo exposto

Propostas de intervenções para mitigação em áreas de risco

Intervenção Tipos de obras propostas	ID Número de Identificação da Intervenção	Serviços Descrição das Características dos serviços a serem executados e finalidades da intervenção	Memória de Cálculo Indicação das composições empregadas, principais quantitativos, informações e observações relevantes	CUSTO (R\$) Valores estimados para a execução da intervenção
Limpeza/ Desbaste/ Acerto de Geometria	L1	Remoção de lixo e entulho (12 pessoas, caminhão basculante e pá carregadeira) - hora		
	L2	Remoção de vegetação (12 pessoas, caminhão basculante e pá carregadeira) - hora		
	L3	Remoção de material rompido, acerto de geometria do talude (se executado manualmente) - m ³		
	L4	Remocao de material rompido, acerto de geometria do talude (Maquinário) - m ³	50,00	19.156,00
	L5	Remocao de matacão - m ³		
Plantio	P1	Plantio de vegetação (Árvores e mudas) - unidade		
	P2	Plantio de vegetação (Gramínea) m ²		
	P3	Plantio de vegetação (Tela biodegradável) - m ² <i>Obs: Valores não incluem a manutenção do plantio</i>		
Revestimento do Talude -Tela + Concreto Projetado	T1	Execução de revestimento com tela metálica - m ²		
	T2	Execução de revestimento com concreto projetado -m ²		
	T3	Reconstituicao de talude -m ³	589,00	107.222,00
Sistema de Drenagem Superficial e Subsuperficial	D1	Canaleta de drenagem meia cana- m	254,88	91.956,00
	D2	Caixa de passagem - unidade	8,00	8.491,00
	D3	Escada d'água - m	62,00	154.970,00
	D4	Guia -m		
	D5	Sarjeta - m		
	D6	Rede de esgoto - m		
	D7	Dreno Horizontal Profundo (5m) - uni		
	D8	Galeria de água pluvial Subterrânea-m		
	D9	Trincheira Drenante - m ³		
	D10	Pavimentação de rua - m ²		
	D11	Bueiro - unidade		
Canalização de Córrego	C1	Gabião Caixa- m ³ Altura: Largura:		
	C2	Gabiao - Colchao - m ³		
Estrutura de Contenção	E1	Muros de arrimo - m ²	71,00	66.888,00
	E2	Muro Atirantado - m ²		
	E3	Solo Grampeado - m ²		
	E4	Muro de Espera - m ²		
Construção de Novas Moradias	N1	Construção de novas moradias - unidade		
Desmonte de Estruturas ou Moradias	N2	Desmonte de estruturas e/ou moradias - m ²		
Manutenção e Reparo	R1	Manutenção do plantio por 1 ano (Vegetação) - m ²		
	R2	Manutenção e reparo de obras e equipamentos públicos (escadarias, acessos e pavimentos) - m ²		
Valor Total de Medidas de Intervenção:				448.683,00
Investigação e Elaboração de Projeto Básico:				22.434,15
Valor Total Estimado das Medidas de Intervenção + Investigação e Elaboração de Projeto Básico:				471.117,15

Obras:

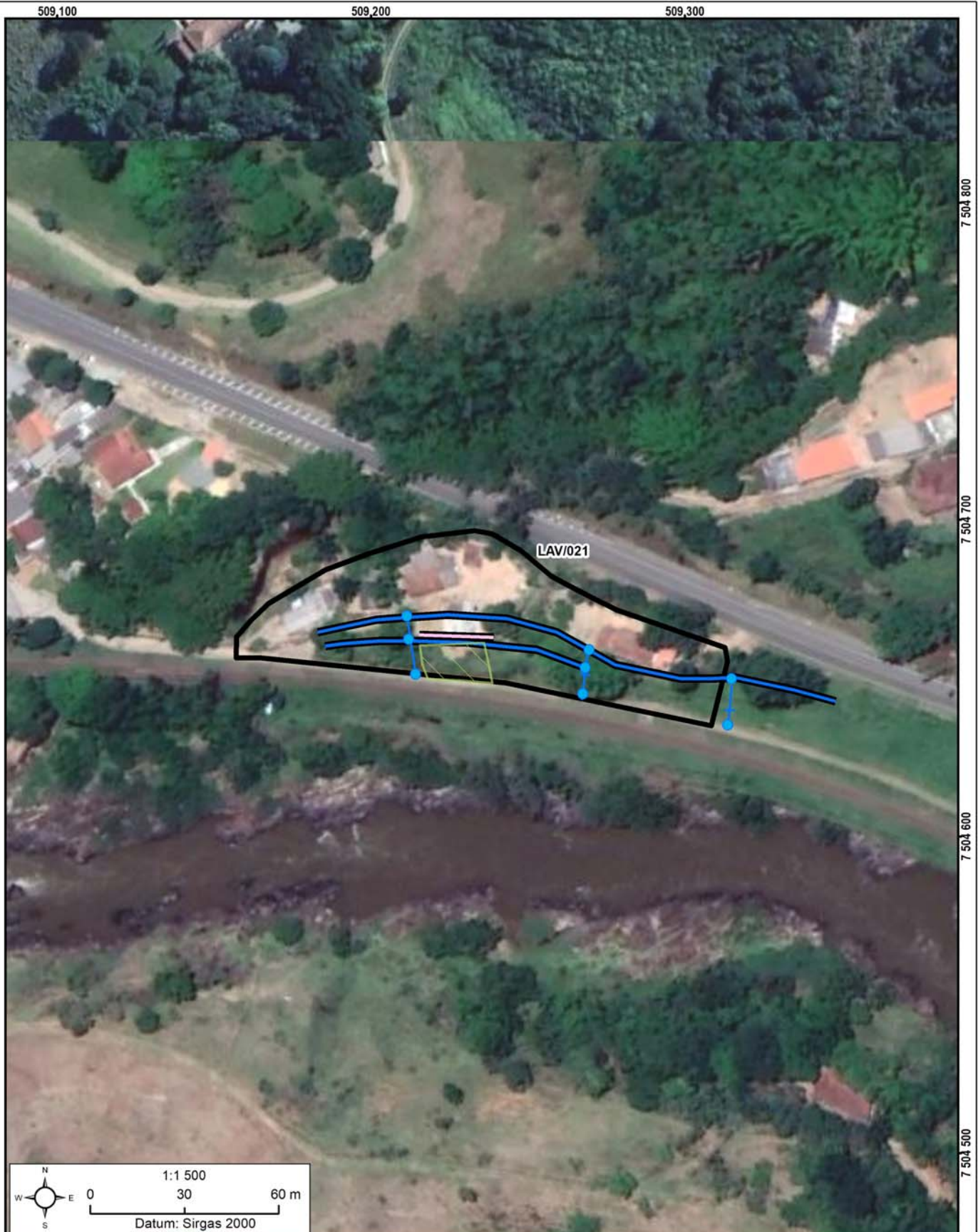

As concepções da tipologia de obras e sua distribuição em cada área devem obrigatoriamente ser validados em estudo de projeto básico ou executivo, antes de qualquer tipo de uso, exceto o de estimativa dos custos de obras.

Área mapeada: LAV/021

- Caixa de passagem
- Escada d'água
- ▭ Reconstituição de talude
- ⊞ Área Mapeada
- Canaleta de drenagem
- Muro de arrimo

IDENTIFICAÇÃO E LOCALIZAÇÃO

Município: Lavrinhas **Nome da área:** LAV/022 **Setor de Risco:** LAV/022/001/ESC/SM/V2
Equipe: Mario Rubens, Mikhael **Latitude:** 7504411 **Longitude:** 509782 **Sirgas 2000/ UTM 23S Data:** 08/12/2021
Endereço: Rodovia Júlio Fortes, Centro **Condições da via/Tipo de pavimentação:** Pavimentada
Condições de acesso: Livre para ambulância, ônibus e caminhões/ Paralelepípedos **Município Fronteira:** Lavrinhas 100%

CARACTERÍSTICAS DA ÁREA EM ANÁLISE

PAISAGEM	CLIMA
Vegetação: Arbustiva, Área impermeabilizada, Árvores, Mata, Rasteira, Solo exposto	Perfil predominante das vertentes: Pluviosidade média anual (mm): 1.500
Cobertura superficial: Colúvio, Saprolito, Solo desenvolvido, Solo pouco desenvolvido	Perfil vertical: Convexo Temperat. média anual (°C): 20
Geologia: Aluvião/Massa d'água	Perfil horizontal: Divergente Excedente hídrico anual (mm): 550
	Inclinação média (°): 13,63 Altura máx. da encosta (m): 115
	Declividade da encosta: Baixa (0° - 30°) Pedologia: Latossolos
	Forma de relevo: Domínio de colinas dissecadas e morros baixos Estágio de Ocupação: Em consolidação (30-80%)

CARACTERÍSTICAS DO SETOR EM ANÁLISE

Posição na encosta: Topo Base Talvegue Ao longo da encosta Meia-Encosta
Declividade da encosta: Baixa (0° - 30°) **Altura máxima da encosta (m):** 115 **Inclinação média (°):** 25
Perfil predominante das vertentes: **Perfil vertical:** Retilíneo **Perfil horizontal:** Planar

CONDICIONANTES

CONSTRUÇÃO	Estágio de Ocupação: Consolidada (>80%)	Padrão Construtivo:
Tipo construção (%):	Densidade ocupação: Alta (> 70%)	Alto - edificações exclusivamente com alvenaria e com estruturação (inclusive vigas e laje)
Alvenaria: 100	Área (m²): 50824,2	
Madeira: 0	Obs.:	
Outros: 0		
Outros descrição:		

MATERIAIS

Material predominante:	Rocha:	Solo:
<input checked="" type="checkbox"/> Colúvio. Esp (m): 2	<input type="checkbox"/> Sedimentos terciários arenosos	<input checked="" type="checkbox"/> Residual <input checked="" type="checkbox"/> Transportado
<input type="checkbox"/> Aluvião. Esp (m):	<input type="checkbox"/> Sedimentos terciários argilosos	Tipo do material transportado:
<input type="checkbox"/> Saprolito. Esp (m):	<input checked="" type="checkbox"/> Granitóide, Gnaiss em Migmatito	<input checked="" type="checkbox"/> Colúvio <input type="checkbox"/> Depósito antrópico <input type="checkbox"/> Tálus
<input type="checkbox"/> Rocha alterada	<input type="checkbox"/> Quartzito	Composição: Silte arenoso
<input type="checkbox"/> Rocha sã	<input type="checkbox"/> Metassedimentar	Tipo de solo: Medianamente compactado / Médio
<input type="checkbox"/> Tálus. Esp (m):	<input type="checkbox"/> Outro	Saturação do solo: Solo úmido, sem surgência de água
<input checked="" type="checkbox"/> Solo desenvolvido. Esp (m): 3	<input type="checkbox"/> Não observado	
<input checked="" type="checkbox"/> Solo pouco desenvolvido. Esp (m): 5	Descrição da rocha:	
<input type="checkbox"/> Estruturas favoráveis/desfavoráveis à estabilidade		

GEOMETRIA

<input checked="" type="checkbox"/> Taludes Naturais:	Distância predominante da moradia (m):	Perfil predominante da vertente: Retilíneo
Altura máxima (m): 80	ao Topo do talude:	Obs. talude natural:
Inclinação (°): 30	à Base do talude: 1	
<input checked="" type="checkbox"/> Taludes de Corte:	Distância predominante da moradia (m):	Obs. talude de corte:
Altura máxima (m): 3	ao Topo do talude:	
Inclinação (°): 80	à Base do talude: 2	Obs. talude de aterro:
<input type="checkbox"/> Taludes de Aterro:	Distância predominante da moradia (m):	
Tipo de talude:	ao Topo do talude:	
Altura máxima(m):	à Base do talude:	
Inclinação (°):		
Posição sobre o substrato:	Tipo de substrato:	Depósito antrópico - material predominante:
<input type="checkbox"/> Topo <input type="checkbox"/> Meia encosta	<input type="checkbox"/> Talude natural <input type="checkbox"/> Talude de aterro	<input type="checkbox"/> Terra <input type="checkbox"/> Lixo Espessura (m):
<input type="checkbox"/> Base	<input type="checkbox"/> Talude de corte <input type="checkbox"/> Talude marginal	<input type="checkbox"/> Entulho <input type="checkbox"/> Outros Volume (m³):
		Descrição:

Parede Rochosa: **Distância predominante da moradia (m):** **Perfil predominante da vertente**
 Altura máxima (m): ao Topo do talude: **Obs.:**
 Inclinação (°): à Base do talude:

ESTRUTURAS

Estrutura em solo/rocha:
 Medidas estruturais solo/rocha:
 Nº de família de juntas:
 Densidade de juntas (espaçamento):
 Direção do mergulho estrutura/talude:

Matacões Dimensão aproximada (m²): 20

Descrição:

- Anguloso
 Pouco arredondado
 Arredondado

Distribuição espacial:

- Disperso
 Concentrado na base
 Concentrado na meia encosta
 Concentrado no topo

VEGETAÇÃO

- Mata Rasteira Área desmatada Bananeiras Mata Ciliar Outra:
 Árvores Arbustiva Solo exposto Área Impermeabilizada Cultivo

Obs.:

DRENAGEM E SANEAMENTO

Água:

- Concentração de água em superfície (Enxurrada)
 Lançamento de águas servidas em superfície
 Drenagens naturais
 Não observado

Coleta de lixo:

- Coletado
 Queimado
 Enterrado
 Não observado

Vazamento de tubulação:

- Água
 Esgoto
 Não há vazamento
 Não observado

Abastecimento:

- Água encanada
 Poço cisterna/cacimba
 Mina d'água
 Caminhão pipa
 Outro:

Destino do esgoto:

- Fossa séptica
 Fossa rudimentar
 Canalizado
 Céu aberto
 Lançamento irregular
 Outro:

Sistema de Drenagem Superficial: Precário

Posição mina d'água:

Obs.:

EVIDÊNCIAS DE MOVIMENTAÇÃO

- Trincas no terreno. Freq.: Feições erosivas em talude. Freq.: Média
 Trincas em muros. Freq.: Muros e paredes embarrigados. Freq.:
 Trincas na moradia. Freq.: Árvores, postes, muros inclinados. Freq.: Média
 Degraus de abatimento. Freq.: Cicatrizes de escorregamento. Freq.:
 Depósitos de corrida. Freq.: Depósitos de escorregamento. Freq.:
 Nenhuma

Ocorreu escorregamento antes? Não
Volume mobilizado (m³):
Alcance a partir da base (m):
Data da ocorrência:
Hora da ocorrência:

Obs.:

PROCESSOS DE INSTABILIZAÇÃO

Ocorrido **Esperado** **Não esperado** **Obs.:**

OCORRIDOS

Escorregamento:

- Planar raso Rastejo
 Circular/Rotacional Corridas
 Cunha Queda de blocos
 Rolamento de blocos Desplacamento de blocos
 Tombamento de blocos Rolamento de matacão

Erosão:

- Laminar Solapamento
 Sulco Outro tipo:
 Ravina
 Boçoroca

Local da ocorrência do processo:

- Talude natural
 Talude de corte
 Talude de aterro
 Talude marginal
 Depósito antrópico em encosta

ESPERADOS

Escorregamento:

- Planar raso Rastejo
 Circular/Rotacional Corridas
 Cunha Queda de blocos
 Rolamento de blocos Desplacamento de blocos
 Tombamento de blocos Rolamento de matacão

Erosão:

- Laminar
 Sulco
 Outro tipo:

Local da ocorrência do processo:

- Talude natural
 Talude de corte
 Talude de aterro
 Talude marginal
 Depósito antrópico em encosta

ANÁLISE DE RISCO

Grau de risco: R2 - Médio

Nº de moradias em risco: 17

Nº de moradores em risco: 68

Perigo: P3 - Alto

Vulnerabilidade: V2 - Moderada

Obs.:



DOCUMENTAÇÃO FOTOGRÁFICA:



Foto: 1638980349611.jpg ID: 41
Visão geral do setor



Foto: 1638980500029.jpg ID: 42
Visão geral do setor



Foto: 1638980547338.jpg ID: 43
Talude de corte com solo exposto



Foto: 1638981796895.jpg ID: 44
Visão geral do setor



Foto: 1638981815784.jpg ID: 45
Visão geral do setor

IDENTIFICAÇÃO E LOCALIZAÇÃO

Município: Lavrinhas **Nome da área:** LAV/023 **Setor de Risco:** LAV/023/001/ESC/SM/V3
Equipe: Mario Rubens, Mikhael **Latitude:** 7507718 **Longitude:** 511716 **Sirgas 2000/ UTM 23S Data:** 07/12/2021
Endereço: Rua Geraldo de Almeida Vital, Pinheiros **Condições da via/Tipo de pavimentação:** Pavimentada
Condições de acesso: Apenas a pé, com estrutura precária/ Paralelepípedos **Município Fronteira:** Lavrinhas 100%

CARACTERÍSTICAS DA ÁREA EM ANÁLISE

PAISAGEM

CLIMA

Vegetação: Arbustiva, Área impermeabilizada, Árvores, Bananeiras, Cultivo, Mata, Rasteira, Solo exposto
Cobertura superficial: Estruturas favoráveis/desfavoráveis à estabilidade, Rocha alterada, Saprolito, Solo desenvolvido, Solo pouco desenvolvido
Geologia: Complexo Embu, unidade paragnáissica

Perfil predominante das vertentes: Pluviosidade média anual (mm): 1.550
Perfil vertical: Côncavo Temperat. média anual (°C): 20
Perfil horizontal: Divergente Excedente hídrico anual (mm): 600
Inclinação média (°): 13,38
Altura máx. da encosta (m): 50
Declividade da encosta: Baixa (0° - 30°)
Pedologia: Latossolos
Forma de relevo: Domínio de colinas dissecadas e morros baixos
Estágio de Ocupação: Em consolidação (30-80%)

CARACTERÍSTICAS DO SETOR EM ANÁLISE

Posição na encosta: Topo Base Talvegue Ao longo da encosta Meia-Encosta
Declividade da encosta: Baixa (0° - 30°) **Altura máxima da encosta (m):** 45 **Inclinação média (°):** 15
Perfil predominante das vertentes: **Perfil vertical:** Convexo **Perfil horizontal:** Divergente

CONDICIONANTES

CONSTRUÇÃO **Estágio de Ocupação:** Em consolidação (30-80%) **Padrão Construtivo:**
Tipo construção (%): **Densidade ocupação:** Média (30 - 70%) Alto - edificações exclusivamente com alvenaria e com estruturação (inclusive vigas e laje)
Alvenaria: 100 **Área (m²):** 13430,94
Madeira: 0 **Obs.:**
Outros: 0
Outros descrição:

MATERIAIS

Material predominante: **Rocha:** **Solo:**
 Colúvio. Esp (m): Sedimentos terciários arenosos Residual Transportado
 Aluvião. Esp (m): Sedimentos terciários argilosos **Tipo do material transportado:**
 Saprolito. Esp (m): 1 Granitóide, Gnaise em Migmatito Colúvio Depósito antrópico Tálus
 Rocha alterada Quartzito **Composição:** Silte arenoso
 Rocha sã Metassedimentar **Tipo de solo:** Compactado / Rijo
 Tálus. Esp (m): Outro **Saturação do solo:** Solo úmido, sem surgência de água
 Solo desenvolvido. Esp (m): 5 Não observado
 Solo pouco desenvolvido. Esp (m): 2 **Descrição da rocha:**
 Estruturas favoráveis/desfavoráveis à estabilidade

GEOMETRIA

Taludes Naturais: **Distância predominante da moradia (m):** **Perfil predominante da vertente:** Convexo
Altura máxima (m): 15 ao Topo do talude:
Inclinação (°): 70 à Base do talude:
Obs. talude natural:
 Taludes de Corte: **Distância predominante da moradia (m):** **Obs. talude de corte:**
Altura máxima (m): 3 ao Topo do talude:
Inclinação (°): 80 à Base do talude: 1 **Obs. talude de aterro:**
 Taludes de Aterro: **Distância predominante da moradia (m):**
Tipo de talude: ao Topo do talude:
Altura máxima(m): à Base do talude:
Inclinação (°):
Depósito antrópico - material predominante:
Posição sobre o substrato: **Tipo de substrato:** Terra Lixo Espessura (m):
 Topo Meia encosta Talude natural Talude de aterro Entulho Outros Volume (m³):
 Base Talude de corte Talude marginal **Descrição:**

Parede Rochosa: **Distância predominante da moradia (m):** **Perfil predominante da vertente**
 Altura máxima (m): ao Topo do talude: **Obs.:**
 Inclinação (°): à Base do talude:

ESTRUTURAS

Estrutura em solo/rocha:
 Medidas estruturais solo/rocha:
 Nº de família de juntas:
 Densidade de juntas (espaçamento):
 Direção do mergulho estrutura/talude:

Matacões Dimensão aproximada (m²):

Descrição:

- Anguloso
 Pouco arredondado
 Arredondado

Distribuição espacial:

- Disperso
 Concentrado na base
 Concentrado na meia encosta
 Concentrado no topo

VEGETAÇÃO

- Mata Rasteira Área desmatada Bananeiras Mata Ciliar Outra:
 Árvores Arbustiva Solo exposto Área Impermeabilizada Cultivo

Obs.:

DRENAGEM E SANEAMENTO

Água:

- Concentração de água em superfície (Enxurrada)
 Lançamento de águas servidas em superfície
 Drenagens naturais
 Não observado

Coleta de lixo:

- Coletado
 Queimado
 Enterrado
 Não observado

Vazamento de tubulação:

- Água
 Esgoto
 Não há vazamento
 Não observado

Abastecimento:

- Água encanada
 Poço cisterna/cacimba
 Mina d'água
 Caminhão pipa
 Outro:

Destino do esgoto:

- Fossa séptica
 Fossa rudimentar
 Canalizado
 Céu aberto
 Lançamento irregular
 Outro:

Sistema de Drenagem Superficial: Precário

Posição mina d'água:

Obs.:

EVIDÊNCIAS DE MOVIMENTAÇÃO

- Trincas no terreno. Freq.: Feições erosivas em talude. Freq.: Baixa
 Trincas em muros. Freq.: Muros e paredes embarrigados. Freq.:
 Trincas na moradia. Freq.: Árvores, postes, muros inclinados. Freq.:
 Degraus de abatimento. Freq.: Cicatrizes de escorregamento. Freq.:
 Depósitos de corrida. Freq.: Depósitos de escorregamento. Freq.:
 Nenhuma

Ocorreu escorregamento antes? Não
Volume mobilizado (m³):
Alcance a partir da base (m):
Data da ocorrência:
Hora da ocorrência:

Obs.:

PROCESSOS DE INSTABILIZAÇÃO

Ocorrido Esperado Não esperado **Obs.:**

OCORRIDOS

Escorregamento:

- Planar raso Rastejo
 Circular/Rotacional Corridas
 Cunha Queda de blocos
 Rolamento de blocos Desplacamento de blocos
 Tombamento de blocos Rolamento de matacão

Erosão:

- Laminar Solapamento
 Sulco Outro tipo:
 Ravina
 Boçoroca

Local da ocorrência do processo:

- Talude natural
 Talude de corte
 Talude de aterro
 Talude marginal
 Depósito antrópico em encosta

ESPERADOS

Escorregamento:

- Planar raso Rastejo
 Circular/Rotacional Corridas
 Cunha Queda de blocos
 Rolamento de blocos Desplacamento de blocos
 Tombamento de blocos Rolamento de matacão

Erosão:

- Laminar
 Sulco
 Outro tipo:

Local da ocorrência do processo:

- Talude natural
 Talude de corte
 Talude de aterro
 Talude marginal
 Depósito antrópico em encosta

ANÁLISE DE RISCO

Grau de risco: R2 - Médio

Nº de moradias em risco: 32

Nº de moradores em risco: 128

Perigo: P2 - Médio

Vulnerabilidade: V3 - Alta

Obs.:

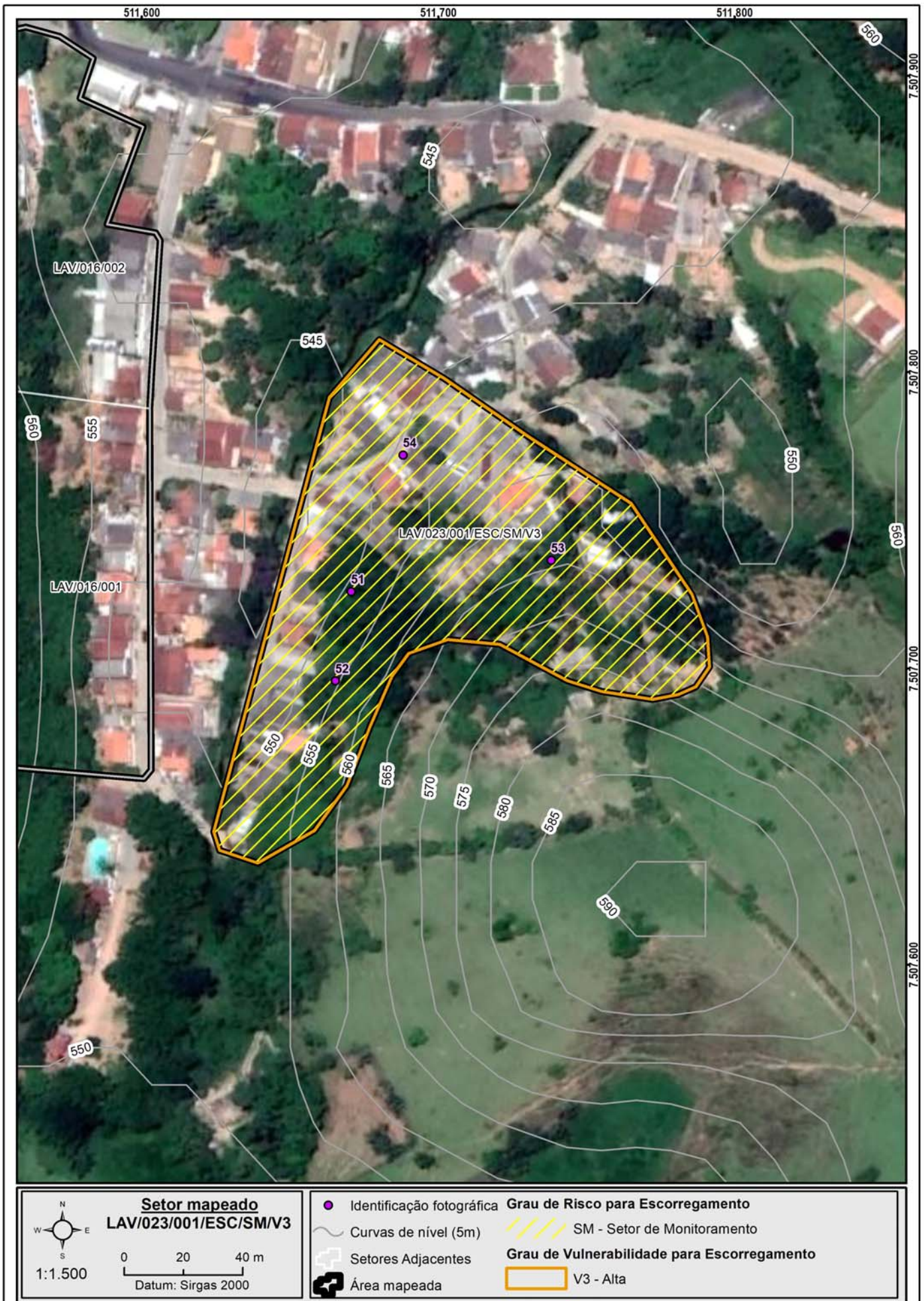

DOCUMENTAÇÃO FOTOGRÁFICA:



Foto: 1638898947372.jpg ID: 51
Visão geral do setor



Foto: 1638898978753.jpg ID: 52
Formação de processo erosivo, Talude de corte com solo exposto



Foto: 1638899047685.jpg ID: 53
Visão geral do setor



Foto: 1638899089281.jpg ID: 54
Visão geral do setor

**SETORES LOCALIZADOS EM
MUNICÍPIOS LIMÍTROFES**

IDENTIFICAÇÃO E LOCALIZAÇÃO

Município: Cruzeiro **Nome da área:** CRU/008 **Setor de Risco:** CRU/008/001/INU/R2/V1
Endereço: Rua Raphael Zappa **Bairro:** Vila Maria
Condições de acesso: Livre para ambulância, ônibus e caminhões **Data:** 09/12/2021
Equipe: Mario Rubens, Mikhael **Latitude:** 7504159 **Longitude:** 506893 **Sirgas 2000/UTM 23S**
Município fronteira: Cruzeiro 98.48%, Lavrinhas 1.52%

CARACTERÍSTICAS DA ÁREA EM ANÁLISE
HIDROGRAFIA E HIDROLOGIA
CLIMA

Bacia hidrográfica: Paraíba do Sul **Área da microbacia (km²):** 991,13 **Pluviosid. média anual (mm):** 1500
Sub-compartimento Hidráulico: Região do Paraíba do Sul C **Vazão média do rio (m/s²):** 73,99 **Temperat. média anual (°C):** 21
Sub-bacia: Bacia Prioritária 07 **Perfil da vertente:** Retilínea **Excedente hídrico anual (mm):** 550
Posição da sub-bacia em relação ao sub-compartimento: Baixa

PAISAGEM

Estágio de ocupação: Consolidado (>80%) **Tipo de cobertura da terra:** Solo exposto Outra:
 Mata Mata Ciliar Área impermeabilizada
 Árvores Área desmatada Bananeiras
 Arbustiva Rasteira Cultivo
Composição granulométrica do solo: Silte arenoso
Classificação do solo: Pouco compacto / Mole
Pedologia: Área Urbana **Geologia:** Complexo Embu, unidade paragnáissica

CARACTERÍSTICAS DO SETOR EM ANÁLISE
CARACTERÍSTICAS DO PROCESSO
HISTÓRICO DE EVENTOS DE INUNDAÇÃO

Tipo de processo: Inundação **Nível da inundação (m):** 1,5 Erosão Erosão laminar
 Enchente **Nível da enchente (m):** Solapamento Boçorocas
 Alagamento **Nível da alagamento (m):** Assoreamento Sulcos
 Enxurrada **Nível da enxurrada (m):** Não identificado Ravinas
Data dos Eventos: 2000
Nível de recorrência: 1 ocorrência

Foram realizadas intervenções para mitigação? Não

De acordo com os relatos dos moradores as intervenções:

CARACTERÍSTICAS DA DRENAGEM ASSOCIADA

Tipo de Canal: Natural Retificado **Geometria do canal:** **Presença de:**
 Canalizado aberto Canalizado fechado **Alt. do talude marginal (m):** 1,5 Mata ciliar
 Margem com solo exposto Margem com vegetação **Larg. do canal (m):** 75 Lixo e entulho
 Margem impermeabilizada Via Pavimentada **Alt. da lâmina d'água (m):** 5 Não informado
 Via não pavimentada **Inclin. do talude marginal (m):** 60
Larg. da lâmina d'água (m): 60
Dist. do elemento em risco ao topo do talude marginal (m): 8 **Curv. do canal:** Curvo (60° a 120°)
Morf. do canal: Curvilíneo

Obs.:

INTERVENÇÕES NO CANAL

Barragem Travessia Captação d'água
 Piscinão Canalização aberta Dique
 Ponte Canalização fechada Não existe intervenção

Descrição:

CARACTERÍSTICAS DA OCUPAÇÃO

Densidade de ocupação: Alta (> 70%)

INFRAESTRUTURA E SANEAMENTO

Tipo Construtivo (%):
Alvenaria: 100 Outros: 0
Madeira: 0
Padrão Alta - edificações exclusivamente com alvenaria e com estruturação (inclusive vigas e laje)
Construtivo:
Área (m²): 28623,31
Obs:

Abastecimento de água: Água encanada Poço/Cisterna/Cacimba Mina d'água Caminhão pipa Outro:
Destino do esgoto: Coleta de esgoto/encanado Fossa séptica Fossa rudimentar Esgoto a céu aberto Lançamento irregular em corpo hídrico Outro:
Sistema de Coleta de Lixo: Lixo Coletado Lixo Queimado Lixo Enterrado Coleta não observada

ANÁLISE DE RISCO

Grau de risco: R2 - Risco Médio **Moradias:** Há moradias em risco? Sim **Vias de acesso (%):** Pavimentadas: 100
Vulnerabilidade: VO2 (Médio a bom padrão construtivo) **Nº de moradias:** 18 **Não pavimentadas:** 0
Periculosidade: PI1 (Alta possibilidade de impacto) **Nº de moradores:** 60
Processo Hidrológico: PH2 (alta energia cinética)

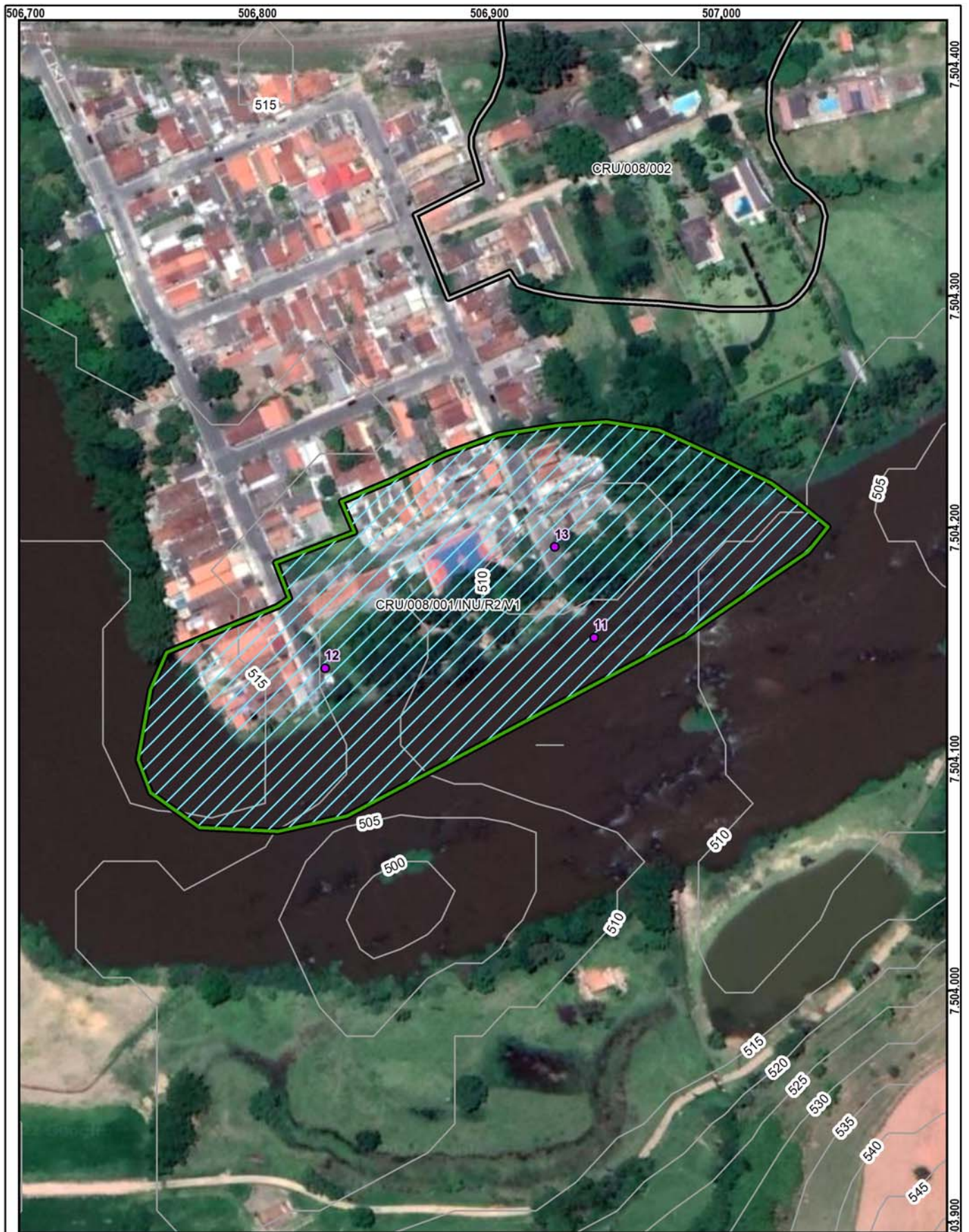

Setor mapeado
CRU/008/001/INU/R2/V1

0 30 60 m
Datum: Sirgas 2000

1:2.000

● Identificação fotográfica	Grau de Risco para Inundação e Enxurrada
~ Curvas de nível (5m)	▨ R2 - Risco Médio
⊞ Setores Adjacentes	Grau de Vulnerabilidade para Inundação e Enxurrada
⊞ Área mapeada	▭ V1 - Baixa

DOCUMENTAÇÃO FOTOGRÁFICA:



Foto: 1639063208497.jpg ID: 11
Visão geral da drenagem



Foto: 1639063986299.jpg ID: 12
Visão geral da área



Foto: 1639064026218.jpg ID: 13
Visão geral da área

RECOMENDAÇÕES DE MEDIDAS ESTRUTURAIS E NÃO ESTRUTURAIS:

- Proteção superficial das margens (intervenções de pequeno porte; gabião, manta, impermeabilização asfáltica, solo-cimento, argamassa, tela ou outros métodos)
- Controle da drenagem superficial e erosão do solo (melhoria na infiltração, disciplinamento das águas, estabilização de taludes)
- Intervenções no canal para redução da vazão (recomposição do canal ou modificações na forma e trajeto; exige estudos hidrológicos e projetos específicos)
- Intervenções no canal para aumento da vazão (como redução da rugosidade do leito; ou drenagem, ou alteração de estruturas, demanda estudos hidrológicos e projetos específicos)
- Construção de piscinões (reservatórios de amortização) e/ou parques lineares e áreas de lazer (áreas de acumulação local)
- Proteção superficial das margens (recuperação e proteção vegetal)
- Implantação de Plano Preventivo de Defesa Civil e Planos de Contingência
- Implementação de sistema de previsão e alerta de cheias
- Serviço de limpeza e recuperação
- Construção de diques e polders
- Outra: Estudos de macrodrenagem.

IDENTIFICAÇÃO E LOCALIZAÇÃO

Município: Cruzeiro **Nome da área:** CRU/008 **Setor de Risco:** CRU/008/002/INU/R2/V1
Endereço: Avenida Governador Janio Quadros **Bairro:** Vila Batista
Condições de acesso: Livre para ambulância, ônibus e caminhões **Data:** 06/12/2021
Equipe: Mario Rubens, Mikhael **Latitude:** 7504398 **Longitude:** 506964 **Sirgas 2000/UTM 23S**
Município fronteira: Cruzeiro 86.69%, Lavrinhas 13.31%

CARACTERÍSTICAS DA ÁREA EM ANÁLISE

HIDROGRAFIA E HIDROLOGIA

CLIMA

Bacia hidrográfica: Paraíba do Sul **Área da microbacia (km²):** 991,13 **Pluviosid. média anual (mm):** 1500
Sub-compartimento Hidráulico: Região do Paraíba do Sul C **Vazão média do rio (m³/s²):** 0,00 **Temperat. média anual (°C):** 21
Sub-bacia: Bacia Prioritária 07 **Perfil da vertente:** Retilínea **Excedente hídrico anual (mm):** 550
Posição da sub-bacia em relação ao sub-compartimento: Baixa

PAISAGEM

Estágio de ocupação: Consolidado (>80%) **Tipo de cobertura da terra:** Solo exposto Outra:
Composição granulométrica do solo: Mata Mata Ciliar Área impermeabilizada
Silte arenoso Árvores Área desmatada Bananeiras
Classificação do solo: Medianamente compactado / Médio Arbustiva Rasteira Cultivo
Pedologia: Área Urbana **Geologia:** Complexo Embu, unidade paragnáissica

CARACTERÍSTICAS DO SETOR EM ANÁLISE

CARACTERÍSTICAS DO PROCESSO

HISTÓRICO DE EVENTOS DE
INUNDAÇÃO

Tipo de processo: Inundação **Nível da inundação (m):** 1,5 Erosão **Tipo de processo erosivo:** Erosão laminar
 Enchente **Nível da enchente (m):** Solapamento Boçorocas
 Alagamento **Nível da alagamento (m):** Assoreamento Sulcos
 Enxurrada **Nível da enxurrada (m):** Não identificado Ravinas

Data dos Eventos:

2019

Nível de recorrência:

2 ocorrências

Foram realizadas intervenções para mitigação? Não

De acordo com os relatos dos moradores as intervenções:

CARACTERÍSTICAS DA DRENAGEM ASSOCIADA

Tipo de Canal: Natural Retificado **Geometria do canal:** **Presença de:**
 Canalizado aberto Canalizado fechado **Alt. do talude marginal (m):** 3 Mata ciliar
 Margem com solo exposto Margem com vegetação **Larg. do canal (m):** 5 Lixo e entulho
 Margem impermeabilizada Via Pavimentada **Alt. da lâmina d'água (m):** 0,3 Não informado
 Via não pavimentada **Inclin. do talude marginal (m):** 60
Larg. da lâmina d'água (m): 1
Dist. do elemento em risco ao topo do talude marginal (m): 1 **Curv. do canal:**
Morf. do canal: Retilíneo

Obs.:

INTERVENÇÕES NO CANAL

Barragem Travessia Captação d'água
 Piscinão Canalização aberta Dique
 Ponte Canalização fechada Não existe intervenção

Descrição: Canalização fechada sob avenida e ferrovia gerando ponto de estreitamento de canal

CARACTERÍSTICAS DA OCUPAÇÃO

Densidade de ocupação: Média (30 - 70%)

INFRAESTRUTURA E SANEAMENTO

Tipo Construtivo (%):
Alvenaria: 100 Outros: 0
Madeira: 0
Padrão Alta - edificações exclusivamente com
Constru- alvenaria e com estruturação (inclusive
tivo: vigas e laje)
Área (m²): 27905,44
Obs:

Abastecimento de água: Água encanada Poço/Cisterna/Cacimba Mina d'água Caminhão pipa Outro:
Destino do esgoto: Coleta de esgoto/encanado Fossa séptica Fossa rudimentar Esgoto a céu aberto Lançamento irregular em corpo hídrico Outro:
Sistema de Coleta de Lixo Lixo Coletado Lixo Queimado Lixo Enterrado Coleta não observada

ANÁLISE DE RISCO

Grau de risco: R2 - Risco Médio **Moradias:** Há moradias em risco? Sim **Vias de acesso (%):**
Vulnerabilidade: VO2 (Médio a bom padrão construtivo) **Nº de moradias:** 16 **Pavimentadas:** 100
Periculosidade: PI1 (Alta possibilidade de impacto) **Nº de moradores:** 53 **Não pavimentadas:** 0
Processo Hidrológico: PH2 (alta energia cinética)

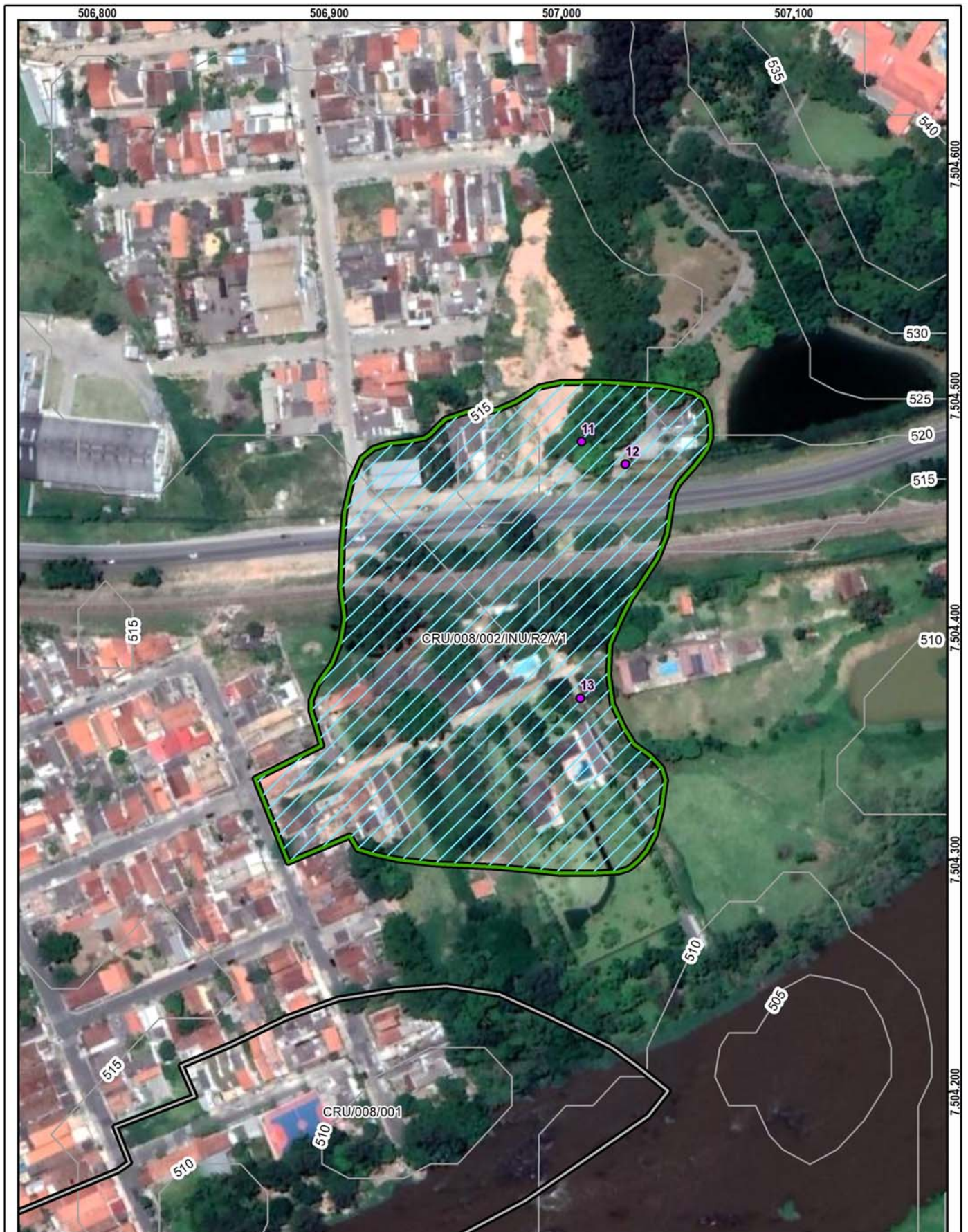

Setor mapeado
CRU/008/002/INU/R2/V1

0 30 60 m
 Datum: Sirgas 2000

1:2.000

● Identificação fotográfica	Grau de Risco para Inundação e Enxurrada
~ Curvas de nível (5m)	/// R2 - Risco Médio
⊕ Setores Adjacentes	Grau de Vulnerabilidade para Inundação e Enxurrada
⊞ Área mapeada	▭ V1 - Baixa

DOCUMENTAÇÃO FOTOGRÁFICA:



Foto: 1638808609843.jpg ID: 11
Detalhe do canal



Foto: 1638808687331.jpg ID: 12
Imóveis afetados pelo processo



Foto: 1638810154614.jpg ID: 13
Visão geral da drenagem

RECOMENDAÇÕES DE MEDIDAS ESTRUTURAIS E NÃO ESTRUTURAIS:

- Proteção superficial das margens (intervenções de pequeno porte; gabião, manta, impermeabilização asfáltica, solo-cimento, argamassa, tela ou outros métodos)
- Controle da drenagem superficial e erosão do solo (melhoria na infiltração, disciplinamento das águas, estabilização de taludes)
- Intervenções no canal para redução da vazão (recomposição do canal ou modificações na forma e trajeto; exige estudos hidrológicos e projetos específicos)
- Intervenções no canal para aumento da vazão (como redução da rugosidade do leito; ou drenagem, ou alteração de estruturas, demanda estudos hidrológicos e projetos específicos)
- Construção de piscinões (reservatórios de amortização) e/ou parques lineares e áreas de lazer (áreas de acumulação local)
- Proteção superficial das margens (recuperação e proteção vegetal)
- Implantação de Plano Preventivo de Defesa Civil e Planos de Contingência
- Implementação de sistema de previsão e alerta de cheias
- Serviço de limpeza e recuperação
- Construção de diques e polders
- Outra: