

IDENTIFICAÇÃO E LOCALIZAÇÃO

Município: Monteiro Lobato **Nome da área:** MTL/001 **Setor de Risco:** MTL/001/001/INU/R1/V1
Endereço: Rua Ezair Pacheco de Menezes **Bairro:** Jardim Iracema
Condições de acesso: Livre para ambulância, ônibus e caminhões **Data:** 20/01/2022
Equipe: Mario Rubens, Mikhael **Latitude:** 7460579 **Longitude:** 414297 **Sirgas 2000/UTM 23S**
Município fronteira: Monteiro Lobato 100%

CARACTERÍSTICAS DA ÁREA EM ANÁLISE
HIDROGRAFIA E HIDROLOGIA

Bacia hidrográfica: Paraíba do Sul **Área da microbacia (km²):** 419,65 **Pluviosid. média anual (mm):** 1650
Sub-compartimento Hidráulico: Região do Paraíba do Sul B **Vazão média do rio (m/s²):** 1,19 **Temperat. média anual (°C):** 20
Sub-bacia: Rio Buquira ou Ferrão **Perfil da vertente:** Côncava **Excedente hídrico anual (mm):** 750
Posição da sub-bacia em relação ao sub-compartimento: Alta

CLIMA
PAISAGEM

Estágio de ocupação: Consolidado (>80%) **Tipo de cobertura da terra:** Solo exposto Outra:
Composição granulométrica do solo: Mata Mata Ciliar Área impermeabilizada
 Silte arenoso Árvores Área desmatada Bananeiras
Classificação do solo: Medianamente compactado / Médio Arbustiva Rasteira Cultivo
Pedologia: Área Urbana **Geologia:** Complexo Embu, unidade paragnáissica

CARACTERÍSTICAS DO SETOR EM ANÁLISE
CARACTERÍSTICAS DO PROCESSO

Tipo de processo: Inundação **Nível da inundação (m):** 0,6 Erosão **Processos associados:** Erosão laminar **Tipo de processo erosivo:** Erosão laminar
 Enchente **Nível da enchente (m):** Solapamento Boçorocas
 Alagamento **Nível da alagamento (m):** Assoreamento Sulcos
 Enxurrada **Nível da enxurrada (m):** Não identificado Ravinas

HISTÓRICO DE EVENTOS DE INUNDAÇÃO

Data dos Eventos:
 2010, 2016
Nível de recorrência:
 Mais de 2 ocorrências

Foram realizadas intervenções para mitigação? Não

De acordo com os relatos dos moradores as intervenções:

CARACTERÍSTICAS DA DRENAGEM ASSOCIADA

Tipo de Canal: Natural Retificado **Geometria do canal:** **Presença de:**
 Canalizado aberto Canalizado fechado Alt. do talude marginal (m): 3 Mata ciliar
 Margem com solo exposto Margem com vegetação Larg. do canal (m): 20 Lixo e entulho
 Margem impermeabilizada Via Pavimentada Alt. da lâmina d'água (m): 1,5 Não informado
 Via não pavimentada Incl. do talude marginal (m): 40 Larg. da lâmina d'água (m): 15
Dist. do elemento em risco ao topo do talude marginal (m): 3 **Curv. do canal:** Pouco curvo (>0 a 60°)
Morf. do canal: Curvilíneo

Obs.:

INTERVENÇÕES NO CANAL

Barragem Travessia Captação d'água
 Piscinão Canalização aberta Dique
 Ponte Canalização fechada Não existe intervenção

Descrição:

CARACTERÍSTICAS DA OCUPAÇÃO

Densidade de ocupação: Alta (> 70%)

Tipo Construtivo (%):

Alvenaria: 100 Outros: 0

Madeira: 0

Padrão Alta - edificações exclusivamente com

Constru- alvenaria e com estruturação (inclusive
tivo: vigas e laje)

Área (m²): 11808,26

Obs:

INFRAESTRUTURA E SANEAMENTO

Abastecimento de água:

Água encanada
 Poço/Cisterna/Cacimba
 Mina d'água
 Caminhão pipa
 Outro:

Destino do esgoto:

Coleta de esgoto/encanado
 Fossa séptica
 Fossa rudimentar
 Esgoto a céu aberto
 Lançamento irregular em corpo hídrico
 Outro:

Sistema de Coleta de Lixo

Lixo Coletado
 Lixo Queimado
 Lixo Enterrado
 Coleta não observada

ANÁLISE DE RISCO

Grau de risco: R1 - Risco Baixo

Vulnerabilidade: VO2 (Médio a bom padrão construtivo)

Periculosidade: PI1 (Alta possibilidade de impacto)

Processo Hidrológico: PH1 (Enchente e inundação lenta)

Moradias:

Há moradias em risco? Sim

Nº de moradias: 16

Nº de moradores: 49

Vias de acesso (%):

Pavimentadas: 100

Não pavimentadas: 0



Setor mapeado
 MTL/001/001/INU/R1/V1

0 30 60 m
 Datum: Sirgas 2000

1:2.000

● Identificação fotográfica

~ Curvas de nível (5m)

■ Área mapeada

Grau de Risco para Inundação e Enxurrada
 R1 - Risco Baixo

Grau de Vulnerabilidade para Inundação e Enxurrada
 V1 - Baixa

DOCUMENTAÇÃO FOTOGRÁFICA:



Foto: 1642700860688.jpg ID: 21

Visão geral da área, Imóveis afetados pelo processo



Foto: 1642701226367.jpg ID: 22

Detalhe para nível de atingimento

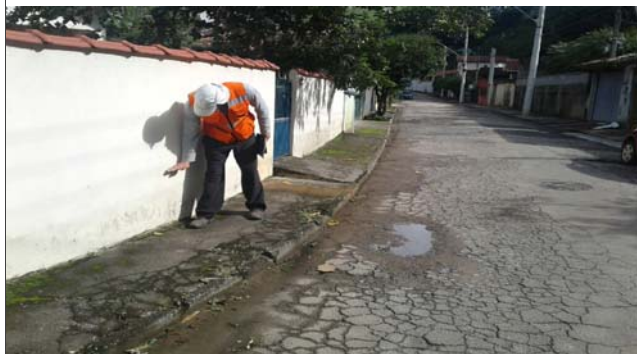

Foto: 1642701339780.jpg ID: 23

Visão geral da área, Imóveis afetados pelo processo



Foto: 1642701746868.jpg ID: 24

Visão geral da drenagem,



Foto: 1642701816289.jpg ID: 25

Visão geral da drenagem,

RECOMENDAÇÕES DE MEDIDAS ESTRUTURAIS E NÃO ESTRUTURAIS:

- Proteção superficial das margens (intervenções de pequeno porte; gabião, manta, impermeabilização asfáltica, solo-cimento, argamassa, tela ou outros métodos)
- Controle da drenagem superficial e erosão do solo (melhoria na infiltração, disciplinamento das águas, estabilização de taludes)
- Intervenções no canal para redução da vazão (recomposição do canal ou modificações na forma e trajeto; exige estudos hidrológicos e projetos específicos)
- Intervenções no canal para aumento da vazão (como redução da rugosidade do leito; ou drenagem, ou alteração de estruturas, demanda estudos hidrológicos e projetos específicos)
- Construção de piscinões (reservatórios de amortização) e/ou parques lineares e áreas de lazer (áreas de acumulação local)
- Proteção superficial das margens (recuperação e proteção vegetal)
- Implantação de Plano Preventivo de Defesa Civil e Planos de Contingência
- Implementação de sistema de previsão e alerta de cheias
- Serviço de limpeza e recuperação
- Construção de diques e polders
- Outra:

IDENTIFICAÇÃO E LOCALIZAÇÃO

Município: Monteiro Lobato **Nome da área:** MTL/002 **Setor de Risco:** MTL/002/001/INU/R2/V1
Endereço: Rua Bernardino de Campos **Bairro:** Centro
Condições de acesso: Livre para ambulância, ônibus e caminhões **Data:** 20/01/2022
Equipe: Mario Rubens, Mikhael **Latitude:** 7461178 **Longitude:** 414155 **Sirgas 2000/UTM 23S**
Município fronteira: Monteiro Lobato 100%

CARACTERÍSTICAS DA ÁREA EM ANÁLISE

HIDROGRAFIA E HIDROLOGIA

CLIMA

Bacia hidrográfica: Paraíba do Sul **Área da microbacia (km²):** 419,65 **Pluviosid. média anual (mm):** 1650
Sub-compartimento Hidráulico: Região do Paraíba do Sul B **Vazão média do rio (m/s²):** 1,17 **Temperat. média anual (°C):** 20
Sub-bacia: Rio Buquira ou Ferrão **Perfil da vertente:** Côncava **Excedente hídrico anual (mm):** 750
Posição da sub-bacia em relação ao sub-compartimento: Alta

PAISAGEM

Estágio de ocupação: Em consolidação (30-80%) **Tipo de cobertura da terra:** Solo exposto Outra:
 Mata Mata Ciliar Área impermeabilizada
 Silte arenoso Árvores Área desmatada Bananeiras
Classificação do solo: Pouco compacto / Mole Arbustiva Rasteira Cultivo
Pedologia: Área Urbana **Geologia:** Complexo Embu, unidade paragnáissica

CARACTERÍSTICAS DO SETOR EM ANÁLISE

CARACTERÍSTICAS DO PROCESSO

HISTÓRICO DE EVENTOS DE
INUNDAÇÃO

Tipo de processo: Inundação **Nível da inundação (m):** 0,8 Erosão **Tipo de processo erosivo:** Erosão laminar
 Enchente **Nível da enchente (m):** Solapamento Boçorocas
 Alagamento **Nível da alagamento (m):** Assoreamento Sulcos
 Enxurrada **Nível da enxurrada (m):** Não identificado Ravinas

Data dos Eventos:
2010
Nível de recorrência:
Mais de 2 ocorrências

Foram realizadas intervenções para mitigação? Não

De acordo com os relatos dos moradores as intervenções:

CARACTERÍSTICAS DA DRENAGEM ASSOCIADA

Tipo de Canal: Natural Retificado **Geometria do canal:** **Presença de:**
 Canalizado aberto Canalizado fechado **Alt. do talude marginal (m):** 2 Mata ciliar
 Margem com solo exposto Margem com vegetação **Larg. do canal (m):** 8 Lixo e entulho
 Margem impermeabilizada Via Pavimentada **Alt. da lâmina d'água (m):** 0,5 Não informado
 Via não pavimentada **Inclin. do talude marginal (m):** 60
Dist. do elemento em risco ao topo do talude marginal (m): 50 **Curv. do canal:** Curvo (60° a 120°) **Larg. da lâmina d'água (m):** 7
Morf. do canal: Curvilíneo

Obs.:

INTERVENÇÕES NO CANAL

Barragem Travessia Captação d'água
 Piscinão Canalização aberta Dique
 Ponte Canalização fechada Não existe intervenção

Descrição:

CARACTERÍSTICAS DA OCUPAÇÃO

Densidade de ocupação: Alta (> 70%)

INFRAESTRUTURA E SANEAMENTO

Tipo Construtivo (%):
Alvenaria: 100 Outros: 0
Madeira: 0
Padrão Alta - edificações exclusivamente com
Constru- alvenaria e com estruturação (inclusive
tivo: vigas e laje)
Área (m²): 57154,55
Obs:

Abastecimento de água: Água encanada **Destino do esgoto:** Coleta de
 Poço/Cisterna/Cacimba **esgoto/encanado** Lixo Coletado
 Mina d'água Fossa séptica Lixo Queimado
 Caminhão pipa Fossa rudimentar Lixo Enterrado
 Outro: Esgoto a céu aberto Coleta não observada
 Lançamento irregular em corpo hídrico
 Outro:

ANÁLISE DE RISCO

Grau de risco: R2 - Risco Médio **Moradias:** **Vias de acesso (%):**
Vulnerabilidade: VO2 (Médio a bom padrão construtivo) **Há moradias em risco?** Sim **Pavimentadas:** 100
Periculosidade: PI1 (Alta possibilidade de impacto) **Nº de moradias:** 65 **Não pavimentadas:** 0
Processo Hidrológico: PH2 (alta energia cinética) **Nº de moradores:** 200

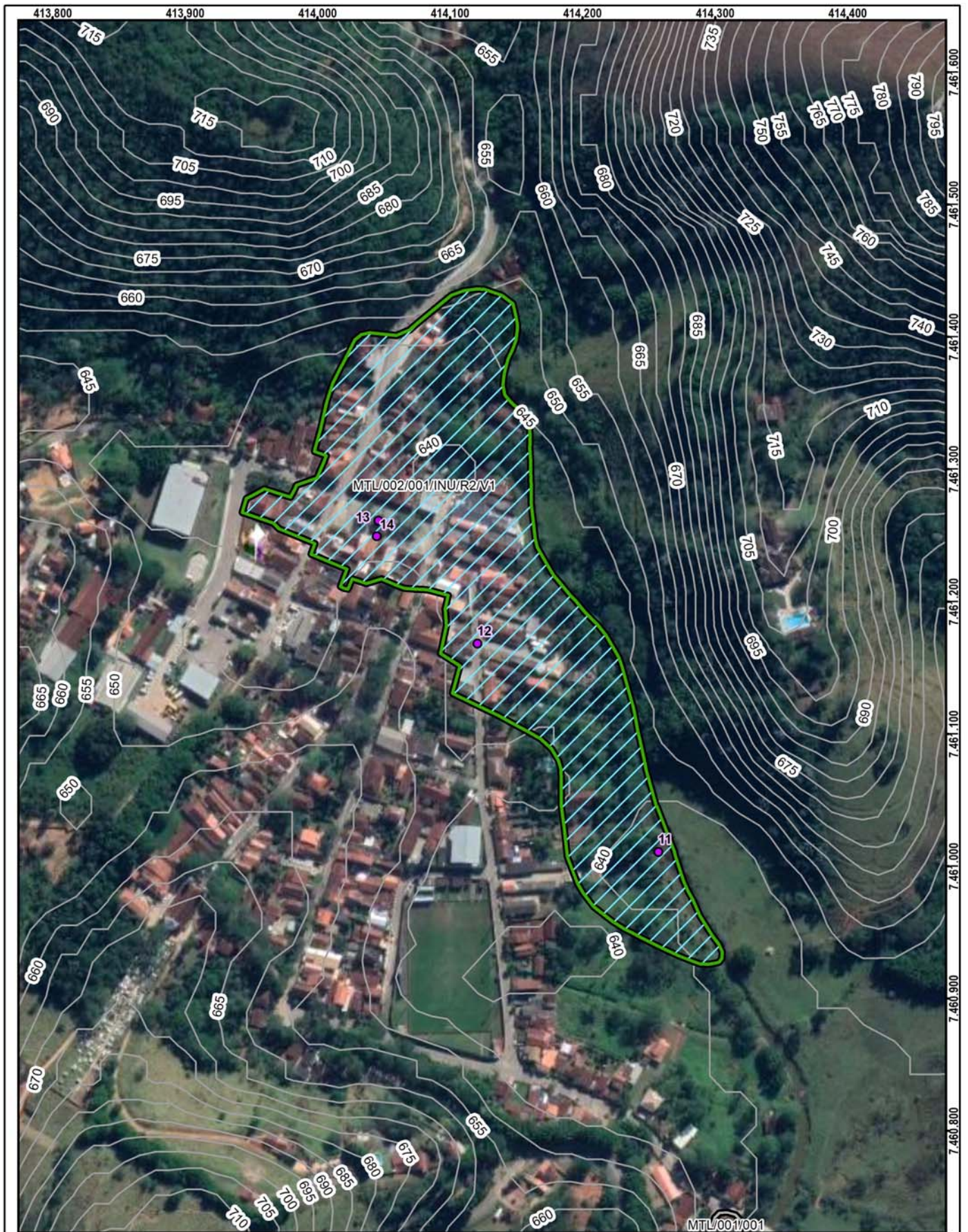

<p>Setor mapeado MTL/002/001/INU/R2/V1</p> <p>0 50 100 m Datum: Sirgas 2000</p> <p>1:3.500</p>	<p>● Identificação fotográfica</p> <p>~ Curvas de nível (5m)</p> <p>⊕ Setores Adjacentes</p> <p>⊞ Área mapeada</p>	<p>Grau de Risco para Inundação e Enxurrada</p> <p>▨ R2 - Risco Médio</p> <p>Grau de Vulnerabilidade para Inundação e Enxurrada</p> <p>▭ V1 - Baixa</p>
---	--	---

DOCUMENTAÇÃO FOTOGRÁFICA:



Foto: 1642690775167.jpg ID: 11

Visão geral da drenagem, Vista para jusante



Foto: 1642692867814.jpg ID: 12

Visão geral da área, Imóveis afetados pelo processo



Foto: 1642698300330.jpg ID: 13

Visão geral da área, Imóveis afetados pelo processo



Foto: 1642698402014.jpg ID: 14

Detalhe para nível de atingimento

RECOMENDAÇÕES DE MEDIDAS ESTRUTURAIS E NÃO ESTRUTURAIS:

- Proteção superficial das margens (intervenções de pequeno porte; gabião, manta, impermeabilização asfáltica, solo-cimento, argamassa, tela ou outros métodos)
- Controle da drenagem superficial e erosão do solo (melhoria na infiltração, disciplinamento das águas, estabilização de taludes)
- Intervenções no canal para redução da vazão (recomposição do canal ou modificações na forma e trajeto; exige estudos hidrológicos e projetos específicos)
- Intervenções no canal para aumento da vazão (como redução da rugosidade do leito; ou drenagem, ou alteração de estruturas, demanda estudos hidrológicos e projetos específicos)
- Construção de piscinões (reservatórios de amortização) e/ou parques lineares e áreas de lazer (áreas de acumulação local)
- Proteção superficial das margens (recuperação e proteção vegetal)
- Implantação de Plano Preventivo de Defesa Civil e Planos de Contingência
- Implementação de sistema de previsão e alerta de cheias
- Serviço de limpeza e recuperação
- Construção de diques e polders
- Outra:

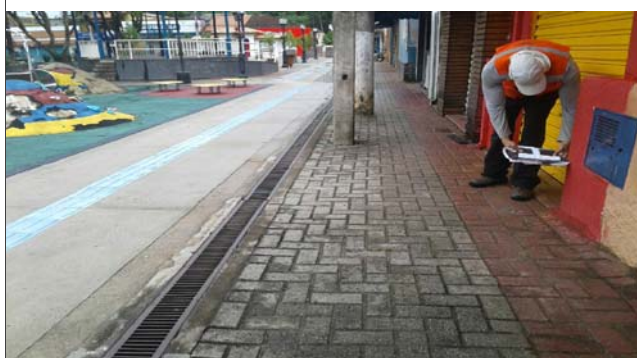
IDENTIFICAÇÃO E LOCALIZAÇÃO

Município: Monteiro Lobato **Nome da área:** MTL/003 **Setor de Risco:** MTL/003/001/INU/R1/V1
Endereço: Rodovia Monteiro Lobato **Bairro:** Vila Esperança
Condições de acesso: Livre para ambulância, ônibus e caminhões **Data:** 27/01/2022
Equipe: Mario Rubens, Mikhael **Latitude:** 7462173 **Longitude:** 414075 **Sirgas 2000/UTM 23S**
Município fronteira: Monteiro Lobato 100%

CARACTERÍSTICAS DA ÁREA EM ANÁLISE

HIDROGRAFIA E HIDROLOGIA

CLIMA

Bacia hidrográfica: Paraíba do Sul **Área da microbacia (km²):** 419,65 **Pluviosid. média anual (mm):** 1650
Sub-compartimento Hidráulico: **Vazão média do rio (m/s²):** 1,10 **Temperat. média anual (°C):** 20
Região do Paraíba do Sul B **Perfil da vertente:** Côncava **Excedente hídrico anual (mm):** 750
Sub-bacia: Rio Buquira ou Ferrão **Posição da sub-bacia em relação ao sub-compartimento:** Alta

PAISAGEM

Estágio de ocupação: Em consolidação (30-80%) **Tipo de cobertura da terra:** Solo exposto Outra:
Composição granulométrica do solo: Mata Mata Ciliar Área impermeabilizada
Areia siltosa Árvores Área desmatada Bananeiras
Classificação do solo: Pouco compacto / Mole Arbustiva Rasteira Cultivo
Pedologia: Latossolos **Geologia:** Complexo Embu, unidade paragnáissica

CARACTERÍSTICAS DO SETOR EM ANÁLISE

CARACTERÍSTICAS DO PROCESSO

HISTÓRICO DE EVENTOS DE
INUNDAÇÃO

Tipo de processo: Inundação **Nível da inundação (m):** 0,4 Erosão **Tipo de processo erosivo:** Erosão laminar
 Enchente **Nível da enchente (m):** Solapamento Boçorocas
 Alagamento **Nível da alagamento (m):** Assoreamento Sulcos
 Enxurrada **Nível da enxurrada (m):** Não identificado Ravinas
Data dos Eventos: 2021
Nível de recorrência: Mais de 2 ocorrências

Foram realizadas intervenções para mitigação? Não

De acordo com os relatos dos moradores as intervenções:

CARACTERÍSTICAS DA DRENAGEM ASSOCIADA

Tipo de Canal: Natural Retificado **Geometria do canal:** **Presença de:**
 Canalizado aberto Canalizado fechado **Alt. do talude marginal (m):** 3 Mata ciliar
 Margem com solo exposto Margem com vegetação **Larg. do canal (m):** 12 Lixo e entulho
 Margem impermeabilizada Via Pavimentada **Alt. da lâmina d'água (m):** 1 Não informado
 Via não pavimentada **Inclin. do talude marginal (m):** 60
Dist. do elemento em risco ao topo do talude marginal (m): 15 **Larg. da lâmina d'água (m):** 7
Curv. do canal: Pouco curvo (>0 a 60°)
Morf. do canal: Curvilíneo

Obs.:

INTERVENÇÕES NO CANAL

Barragem Travessia Captação d'água
 Piscinão Canalização aberta Dique
 Ponte Canalização fechada Não existe intervenção

Descrição:

CARACTERÍSTICAS DA OCUPAÇÃO

Densidade de ocupação: Média (30 - 70%)

INFRAESTRUTURA E SANEAMENTO

Tipo Construtivo (%):
Alvenaria: 100 Outros: 0
Madeira: 0
Padrão Alta - edificações exclusivamente com
Constru- alvenaria e com estruturação (inclusive
tivo: vigas e laje)
Área (m²): 5859,73
Obs:

Abastecimento de água: Água encanada **Destino do esgoto:** Coleta de
 Poço/Cisterna/Cacimba **esgoto/encanado** Lixo Coletado
 Mina d'água Fossa séptica Lixo Queimado
 Caminhão pipa Fossa rudimentar Lixo Enterrado
 Outro: Esgoto a céu aberto Coleta não observada
 Lançamento irregular em corpo hídrico
 Outro:

ANÁLISE DE RISCO

Grau de risco: R1 - Risco Baixo **Moradias:** **Vias de acesso (%):**
Vulnerabilidade: VO2 (Médio a bom padrão construtivo) **Há moradias em risco?** Sim **Pavimentadas:** 100
Periculosidade: PI2 (Baixa possibilidade de impacto) **Nº de moradias:** 1 **Não pavimentadas:** 0
Processo Hidrológico: PH1 (Enchente e inundação lenta) **Nº de moradores:** 3



Setor mapeado
MTL/003/001/INU/R1/V1

0 20 40 m
 Datum: Sirgas 2000

1:1.500

● Identificação fotográfica

~ Curvas de nível (5m)

☒ Área mapeada

Grau de Risco para Inundação e Enxurrada
 R1 - Risco Baixo

Grau de Vulnerabilidade para Inundação e Enxurrada
 V1 - Baixa

DOCUMENTAÇÃO FOTOGRÁFICA:



Foto: 1643311500974.jpg ID: 11
Visão geral da área



Foto: 1643311667619.jpg ID: 12
Visão geral da drenagem



Foto: 1643312018884.jpg ID: 13
Imóveis afetados pelo processo

RECOMENDAÇÕES DE MEDIDAS ESTRUTURAIS E NÃO ESTRUTURAIS:

- Proteção superficial das margens (intervenções de pequeno porte; gabião, manta, impermeabilização asfáltica, solo-cimento, argamassa, tela ou outros métodos)
- Controle da drenagem superficial e erosão do solo (melhoria na infiltração, disciplinamento das águas, estabilização de taludes)
- Intervenções no canal para redução da vazão (recomposição do canal ou modificações na forma e trajeto; exige estudos hidrológicos e projetos específicos)
- Intervenções no canal para aumento da vazão (como redução da rugosidade do leito; ou drenagem, ou alteração de estruturas, demanda estudos hidrológicos e projetos específicos)
- Construção de piscinões (reservatórios de amortização) e/ou parques lineares e áreas de lazer (áreas de acumulação local)
- Proteção superficial das margens (recuperação e proteção vegetal)
- Implantação de Plano Preventivo de Defesa Civil e Planos de Contingência
- Implementação de sistema de previsão e alerta de cheias
- Serviço de limpeza e recuperação
- Construção de diques e polders
- Outra:

IDENTIFICAÇÃO E LOCALIZAÇÃO

Município: Monteiro Lobato **Nome da área:** MTL/004 **Setor de Risco:** MTL/004/001/INU/R2/V1
Endereço: Estrada do Rio do Braço **Bairro:** Rio do Braço
Condições de acesso: Com veículos traçados **Data:** 20/01/2022
Equipe: Mario Rubens, Mikhael **Latitude:** 7460298 **Longitude:** 411552 **Sirgas 2000/UTM 23S**
Município fronteira: Monteiro Lobato 100%

CARACTERÍSTICAS DA ÁREA EM ANÁLISE

HIDROGRAFIA E HIDROLOGIA

CLIMA

Bacia hidrográfica: Paraíba do Sul **Área da microbacia (km²):** 419,65 **Pluviosid. média anual (mm):** 1600
Sub-compartimento Hidráulico: **Vazão média do rio (m/s²):** 0,05 **Temperat. média anual (°C):** 19
Região do Paraíba do Sul B **Perfil da vertente:** Côncava **Excedente hídrico anual (mm):** 750
Sub-bacia: Rio Buquira ou Ferrão **Posição da sub-bacia em relação ao sub-compartimento:** Alta

PAISAGEM

Estágio de ocupação: Rarefeito (<30%) **Tipo de cobertura da terra:** Solo exposto Outra:
Composição granulométrica do solo: Mata Mata Ciliar Área impermeabilizada
Areia siltosa Árvores Área desmatada Bananeiras
Classificação do solo: Medianamente compactado / Médio Arbustiva Rasteira Cultivo
Pedologia: Latossolos **Geologia:** Complexo Embu, unidade paragnáissica

CARACTERÍSTICAS DO SETOR EM ANÁLISE

CARACTERÍSTICAS DO PROCESSO

HISTÓRICO DE EVENTOS DE
INUNDAÇÃO

Tipo de processo: Inundação **Nível da inundação (m):** 0,5 Erosão **Tipo de processo erosivo:** Erosão laminar
 Enchente **Nível da enchente (m):** Solapamento Boçorocas
 Alagamento **Nível da alagamento (m):** Assoreamento Sulcos
 Enxurrada **Nível da enxurrada (m):** Não identificado Ravinas

Data dos Eventos:

Nível de recorrência:
Mais de 2 ocorrências

Foram realizadas intervenções para mitigação? Não

De acordo com os relatos dos moradores as intervenções:

CARACTERÍSTICAS DA DRENAGEM ASSOCIADA

Tipo de Canal: Natural Retificado **Geometria do canal:** **Presença de:**
 Canalizado aberto Canalizado fechado **Alt. do talude marginal (m):** 3 Mata ciliar
 Margem com solo exposto Margem com vegetação **Larg. do canal (m):** 7 Lixo e entulho
 Margem impermeabilizada Via Pavimentada **Alt. da lâmina d'água (m):** 0,5 Não informado
 Via não pavimentada **Inclin. do talude marginal (m):** 40
Dist. do elemento em risco ao topo do talude marginal (m): 10 **Larg. da lâmina d'água (m):** 1,5
Curv. do canal: Curvo (60° a 120°)
Morf. do canal: Curvilíneo

Obs.:

INTERVENÇÕES NO CANAL

Barragem Travessia Captação d'água
 Piscinão Canalização aberta Dique
 Ponte Canalização fechada Não existe intervenção

Descrição:

CARACTERÍSTICAS DA OCUPAÇÃO

Densidade de ocupação: Baixa (< 30%)

INFRAESTRUTURA E SANEAMENTO

Tipo Construtivo (%):
Alvenaria: 100 Outros: 0
Madeira: 0
Padrão Alta - edificações exclusivamente com
Constru- alvenaria e com estruturação (inclusive
tivo: vigas e laje)
Área (m²): 6759,57
Obs:

Abastecimento de água: Água encanada **Destino do esgoto:** Coleta de
 Poço/Cisterna/Cacimba **esgoto/encanado** Lixo Coletado
 Mina d'água Fossa séptica Lixo Queimado
 Caminhão pipa Fossa rudimentar Lixo Enterrado
 Outro: Esgoto a céu aberto Coleta não observada
 Lançamento irregular
em corpo hídrico
 Outro:

ANÁLISE DE RISCO

Grau de risco: R2 - Risco Médio **Moradias:** **Vias de acesso (%):**
Vulnerabilidade: VO2 (Médio a bom padrão construtivo) **Há moradias em risco?** Sim **Pavimentadas:** 0
Periculosidade: PI1 (Alta possibilidade de impacto) **Nº de moradias:** 1 **Não pavimentadas:** 100
Processo Hidrológico: PH2 (alta energia cinética) **Nº de moradores:** 3



Setor mapeado
MTL/004/001/INU/R2/V1

0 20 40 m
 Datum: Sirgas 2000

1:1.500

- Identificação fotográfica
- ~ Curvas de nível (5m)
- ☒ Área mapeada

Grau de Risco para Inundação e Enxurrada

- ▨ R2 - Risco Médio

Grau de Vulnerabilidade para Inundação e Enxurrada

- ▭ V1 - Baixa

DOCUMENTAÇÃO FOTOGRÁFICA:



Foto: 1642706682881.jpg ID: 31
Visão geral da drenagem, Vista para montante



Foto: 1642706811998.jpg ID: 32
Visão geral da drenagem,



Foto: 1642706912657.jpg ID: 33
Visão geral da área



Foto: 1642706977761.jpg ID: 34
Imóveis afetados pelo processo

RECOMENDAÇÕES DE MEDIDAS ESTRUTURAIS E NÃO ESTRUTURAIS:

- Proteção superficial das margens (intervenções de pequeno porte; gabião, manta, impermeabilização asfáltica, solo-cimento, argamassa, tela ou outros métodos)
- Controle da drenagem superficial e erosão do solo (melhoria na infiltração, disciplinamento das águas, estabilização de taludes)
- Intervenções no canal para redução da vazão (recomposição do canal ou modificações na forma e trajeto; exige estudos hidrológicos e projetos específicos)
- Intervenções no canal para aumento da vazão (como redução da rugosidade do leito; ou drenagem, ou alteração de estruturas, demanda estudos hidrológicos e projetos específicos)
- Construção de piscinões (reservatórios de amortização) e/ou parques lineares e áreas de lazer (áreas de acumulação local)
- Proteção superficial das margens (recuperação e proteção vegetal)
- Implantação de Plano Preventivo de Defesa Civil e Planos de Contingência
- Implementação de sistema de previsão e alerta de cheias
- Serviço de limpeza e recuperação
- Construção de diques e polders
- Outra:

IDENTIFICAÇÃO E LOCALIZAÇÃO

Município: Monteiro Lobato
Equipe: Mario Rubens, Mikhael
Latitude: 7466380

Longitude: 413024

Setor de Risco: MTL/005/001/DES/
Data: 27/01/2022
Datum: Sirgas 2000/UTM 23S

MOTIVO DA DESCARACTERIZAÇÃO DA ÁREA EM ANÁLISE

- | | |
|--|---|
| <input type="checkbox"/> Segurança Pública | <input checked="" type="checkbox"/> Descaracterização Hidrológica |
| <input type="checkbox"/> Acesso não autorizado | <input type="checkbox"/> Descaracterização Geológica |
| <input type="checkbox"/> Outro: | |

Observação: Processos de inundação e enxurrada afetam estradas e taludes próximos as estradas, porém não atingem moradias.



MTL/005/001/DES/



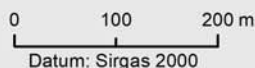

Área
MTL/005/001/DES

1:6.500



Datum: Sirgas 2000

-  Curvas de nível (5m)
-  Áreas descaracterizadas

IDENTIFICAÇÃO E LOCALIZAÇÃO

Município: Monteiro Lobato **Nome da área:** MTL/006 **Setor de Risco:** MTL/006/001/ESC/SM/V2
Equipe: Mario Rubens, Mikhael **Latitude:** 7460440 **Longitude:** 414220 **Sirgas 2000/ UTM 23S Data:** 21/01/2022
Endereço: Rua Ezair Pacheco de Menezes, Jardim Iracema **Condições da via/Tipo de pavimentação:** Pavimentada
Condições de acesso: Livre para ambulância, ônibus e caminhões/ Asfalto **Município Fronteira:** Monteiro Lobato 100%

CARACTERÍSTICAS DA ÁREA EM ANÁLISE

PAISAGEM

Vegetação: Arbustiva, Área impermeabilizada, Árvores, Bananeiras, Mata, Rasteira, Solo exposto
Cobertura superficial: Estruturas favoráveis/desfavoráveis à estabilidade, Rocha alterada, Saprolito, Solo desenvolvido, Solo pouco desenvolvido

Perfil predominante das vertentes:
Perfil vertical: Côncavo
Perfil horizontal: Divergente
Inclinação média (°): 18,36
Altura máx. da encosta (m): 120
Declividade da encosta: Baixa (0° - 30°)
Pedologia: Área Urbana
Forma de relevo: Domínio montanhoso
Estágio de Ocupação: Em consolidação (30-80%)

CLIMA

Pluviosidade média anual (mm): 1.650
Temperat. média anual (°C): 20
Excedente hídrico anual (mm): 750

Geologia: Complexo Embu, unidade paragnáissica

CARACTERÍSTICAS DO SETOR EM ANÁLISE

Posição na encosta: Topo Base Talvegue Ao longo da encosta Meia-Encosta
Declividade da encosta: Baixa (0° - 30°) **Altura máxima da encosta (m):** 80 **Inclinação média (°):** 20
Perfil predominante das vertentes: **Perfil vertical:** Côncavo **Perfil horizontal:** Planar

CONDICIONANTES

CONSTRUÇÃO
Tipo construção (%):
Alvenaria: 100
Madeira: 0
Outros: 0
Outros descrição:
Estágio de Ocupação: Em consolidação (30-80%)
Densidade ocupação: Média (30 - 70%)
Área (m²): 9574,66
Obs.:
Padrão Construtivo:
Alto - edificações exclusivamente com alvenaria e com estruturação (inclusive vigas e laje)

MATERIAIS

Material predominante:

Colúvio. Esp (m):
 Aluvião. Esp (m):
 Saprolito. Esp (m):
 Rocha alterada
 Rocha sã
 Tálus. Esp (m):
 Solo desenvolvido. Esp (m):
 Solo pouco desenvolvido. Esp (m): 4
 Estruturas favoráveis/desfavoráveis à estabilidade

Rocha:

Sedimentos terciários arenosos
 Sedimentos terciários argilosos
 Granitóide, Gnaise em Migmatito
 Quartzito
 Metassedimentar
 Outro
 Não observado

Descrição da rocha:

Solo:

Residual Transportado
Tipo do material transportado:
 Colúvio Depósito antrópico Tálus
Composição: Areia siltosa
Tipo de solo: Medianamente compactado / Médio
Saturação do solo: Solo úmido, sem surgência de água

GEOMETRIA

Taludes Naturais: **Distância predominante da moradia (m):** **Perfil predominante da vertente:**
Altura máxima (m): ao Topo do talude: **Obs. talude natural:**
Inclinação (°): à Base do talude:
 Taludes de Corte: **Distância predominante da moradia (m):** **Obs. talude de corte:**
Altura máxima (m): 3 ao Topo do talude: 3
Inclinação (°): 90 à Base do talude: 2
 Taludes de Aterro: **Distância predominante da moradia (m):** **Obs. talude de aterro:**
Tipo de talude: ao Topo do talude:
Altura máxima(m): à Base do talude:
Inclinação (°):

Depósito antrópico - material predominante:

Terra Lixo **Espessura (m):**
 Entulho Outros **Volume (m³):**

Descrição:

Posição sobre o substrato: **Tipo de substrato:**
 Topo Meia encosta Talude natural Talude de aterro
 Base Talude de corte Talude marginal

Parede Rochosa: **Distância predominante da moradia (m):** **Perfil predominante da vertente**
 Altura máxima (m): ao Topo do talude: **Obs.:**
 Inclinação (°): à Base do talude:

ESTRUTURAS
 Estrutura em solo/rocha:
 Medidas estruturais solo/rocha:
 Nº de família de juntas:
 Densidade de juntas (espaçamento):
 Direção do mergulho estrutura/talude:

Matacões Dimensão aproximada (m²):
Descrição: **Distribuição espacial:**
 Angularoso Disperso
 Pouco arredondado Concentrado na base
 Arredondado Concentrado na meia encosta
 Concentrado no topo

VEGETAÇÃO
 Mata Rasteira Área desmatada Bananeiras Mata Ciliar Outra:
 Árvores Arbustiva Solo exposto Área Impermeabilizada Cultivo
Obs.:

DRENAGEM E SANEAMENTO
Água: Concentração de água em superfície (Enxurrada) Lançamento de águas servidas em superfície Drenagens naturais Não observado
Coleta de lixo: Coletado Queimado Enterrado Não observado
Vazamento de tubulação: Água Esgoto Não há vazamento Não observado
Abastecimento: Água encanada Poço cisterna/cacimba Mina d'água Caminhão pipa Outro:
Destino do esgoto: Fossa séptica Fossa rudimentar Canalizado Céu aberto Lançamento irregular Outro:
Sistema de Drenagem Superficial: Precário **Posição mina d'água:**
Obs.:

EVIDÊNCIAS DE MOVIMENTAÇÃO
 Trincas no terreno. Freq.: Feições erosivas em talude. Freq.: Baixa
 Trincas em muros. Freq.: Muros e paredes embarrigados. Freq.:
 Trincas na moradia. Freq.: Árvores, postes, muros inclinados. Freq.:
 Degraus de abatimento. Freq.: Cicatrizes de escorregamento. Freq.:
 Depósitos de corrida. Freq.: Depósitos de escorregamento. Freq.:
 Nenhuma
Ocorreu escorregamento antes? Não
Volume mobilizado (m³):
Alcance a partir da base (m):
Data da ocorrência:
Hora da ocorrência:
Obs.:

PROCESSOS DE INSTABILIZAÇÃO
 Ocorrido Esperado Não esperado **Obs.:**

OCORRIDOS
Escorregamento: Planar raso Circular/Rotacional Cunha Rolamento de blocos Tombamento de blocos
 Rastejo Corridas Queda de blocos Desplacamento de blocos Rolamento de matacão
Erosão: Laminar Sulco Ravina Boçoroca Solapamento Outro tipo:
Local da ocorrência do processo: Talude natural Talude de corte Talude de aterro Talude marginal Depósito antrópico em encosta

ESPERADOS
Escorregamento: Planar raso Circular/Rotacional Cunha Rolamento de blocos Tombamento de blocos
 Rastejo Corridas Queda de blocos Desplacamento de blocos Rolamento de matacão
Erosão: Laminar Sulco Outro tipo:
Local da ocorrência do processo: Talude natural Talude de corte Talude de aterro Talude marginal Depósito antrópico em encosta

ANÁLISE DE RISCO
 Grau de risco: R2 - Médio Nº de moradias em risco: 16 Nº de moradores em risco: 48
 Perigo: P2 - Médio Vulnerabilidade: V2 - Moderada
Obs.:



DOCUMENTAÇÃO FOTOGRÁFICA:



Foto: 1642768116363.jpg ID: 11
Visão geral do setor, Detalhe para intervenção estrutural realizada para mitigação do risco, Moradia sujeita a risco de escorregamento,



Foto: 1642772096521.jpg ID: 12
Visão geral do setor



Foto: 1642771936312.jpg ID: 13
Visão geral do setor, Formação de processo erosivo

IDENTIFICAÇÃO E LOCALIZAÇÃO

Município: Monteiro Lobato **Nome da área:** MTL/006 **Setor de Risco:** MTL/006/002/ESC/R3/V1
Equipe: Mario Rubens, Mikhael **Latitude:** 7460461 **Longitude:** 414288 **Sirgas 2000/ UTM 23S Data:** 21/01/2022
Endereço: Rua Ezair Pacheco de Menezes, Jardim Iracema **Condições da via/Tipo de pavimentação:** Pavimentada
Condições de acesso: Livre para ambulância, ônibus e caminhões/ Asfalto **Município Fronteira:** Monteiro Lobato 100%

CARACTERÍSTICAS DA ÁREA EM ANÁLISE

PAISAGEM

Vegetação: Arbustiva, Área impermeabilizada, Árvores, Bananeiras, Mata, Rasteira, Solo exposto
Cobertura superficial: Estruturas favoráveis/desfavoráveis à estabilidade, Rocha alterada, Saprolito, Solo desenvolvido, Solo pouco desenvolvido

Perfil predominante das vertentes:
Perfil vertical: Côncavo
Perfil horizontal: Divergente
Inclinação média (°): 18,36
Altura máx. da encosta (m): 120
Declividade da encosta: Baixa (0° - 30°)
Pedologia: Área Urbana
Forma de relevo: Domínio montanhoso
Estágio de Ocupação: Em consolidação (30-80%)

CLIMA

Pluviosidade média anual (mm): 1.650
Temperat. média anual (°C): 20
Excedente hídrico anual (mm): 750

Geologia: Complexo Embu, unidade paragnáissica

CARACTERÍSTICAS DO SETOR EM ANÁLISE

Posição na encosta: Topo Base Talvegue Ao longo da encosta Meia-Encosta
Declividade da encosta: Baixa (0° - 30°) **Altura máxima da encosta (m):** 50 **Inclinação média (°):** 20
Perfil predominante das vertentes: **Perfil vertical:** Côncavo **Perfil horizontal:** Planar

CONDICIONANTES

CONSTRUÇÃO
Tipo construção (%):
Alvenaria: 100
Madeira: 0
Outros: 0
Outros descrição:
Estágio de Ocupação: Em consolidação (30-80%)
Densidade ocupação: Média (30 - 70%)
Área (m²): 2907,72
Obs.:
Padrão Construtivo:
Alto - edificações exclusivamente com alvenaria e com estruturação (inclusive vigas e laje)

MATERIAIS

Material predominante:
 Colúvio. Esp (m):
 Aluvião. Esp (m):
 Saprolito. Esp (m):
 Rocha alterada
 Rocha sã
 Tálus. Esp (m):
 Solo desenvolvido. Esp (m):
 Solo pouco desenvolvido. Esp (m): 5
 Estruturas favoráveis/desfavoráveis à estabilidade
Rocha:
 Sedimentos terciários arenosos
 Sedimentos terciários argilosos
 Granitóide, Gnaise em Migmatito
 Quartzito
 Metassedimentar
 Outro
 Não observado
Descrição da rocha:
Solo:
 Residual Transportado
Tipo do material transportado:
 Colúvio Depósito antrópico Tálus
Composição: Areia siltosa
Tipo de solo: Medianamente compactado / Médio
Saturação do solo: Solo úmido, sem surgência de água

GEOMETRIA

Taludes Naturais:
Altura máxima (m):
Inclinação (°):
 Taludes de Corte:
Altura máxima (m): 5
Inclinação (°): 90
 Taludes de Aterro:
Tipo de talude:
Altura máxima(m):
Inclinação (°):
Distância predominante da moradia (m):
ao Topo do talude:
à Base do talude:
Distância predominante da moradia (m):
ao Topo do talude:
à Base do talude: 0,5
Distância predominante da moradia (m):
ao Topo do talude:
à Base do talude:
Perfil predominante da vertente:
Obs. talude natural:
Obs. talude de corte:
Obs. talude de aterro:
Depósito antrópico - material predominante:
 Terra Lixo **Espessura (m):**
 Entulho Outros **Volume (m³):**
Descrição:

Posição sobre o substrato: Topo Meia encosta Base
Tipo de substrato: Talude natural Talude de aterro Talude marginal Talude de corte

Parede Rochosa: **Distância predominante da moradia (m):** **Perfil predominante da vertente**
 Altura máxima (m): ao Topo do talude: **Obs.:**
 Inclinação (°): à Base do talude:

ESTRUTURAS
 Estrutura em solo/rocha:
 Medidas estruturais solo/rocha:
 Nº de família de juntas:
 Densidade de juntas (espaçamento):
 Direção do mergulho estrutura/talude:

Matacões Dimensão aproximada (m²):
Descrição: **Distribuição espacial:**
 Angularoso Disperso
 Pouco arredondado Concentrado na base
 Arredondado Concentrado na meia encosta
 Concentrado no topo

VEGETAÇÃO
 Mata Rasteira Área desmatada Bananeiras Mata Ciliar Outra:
 Árvores Arbustiva Solo exposto Área Impermeabilizada Cultivo

Obs.:

DRENAGEM E SANEAMENTO

Água: Concentração de água em superfície (Enxurrada) Lançamento de águas servidas em superfície Drenagens naturais Não observado

Coleta de lixo: Coletado Queimado Enterrado Não observado

Vazamento de tubulação: Água Esgoto Não há vazamento Não observado

Abastecimento: Água encanada Poço cisterna/cacimba Mina d'água Caminhão pipa Outro:

Destino do esgoto: Fossa séptica Fossa rudimentar Canalizado Céu aberto Lançamento irregular Outro:

Sistema de Drenagem Superficial: Precário **Posição mina d'água:**

Obs.:

EVIDÊNCIAS DE MOVIMENTAÇÃO

Trincas no terreno. Freq.: Feições erosivas em talude. Freq.: Média
 Trincas em muros. Freq.: Muros e paredes embarrigados. Freq.:
 Trincas na moradia. Freq.: Árvores, postes, muros inclinados. Freq.:
 Degraus de abatimento. Freq.: Cicatrizes de escorregamento. Freq.: Baixa
 Depósitos de corrida. Freq.: Depósitos de escorregamento. Freq.:
 Nenhuma

Ocorreu escorregamento antes? Sim
Volume mobilizado (m³):
Alcance a partir da base (m):
Data da ocorrência:
Hora da ocorrência:

Obs.:

PROCESSOS DE INSTABILIZAÇÃO

Ocorrido Esperado Não esperado **Obs.:**

OCORRIDOS

Escorregamento: Planar raso Circular/Rotacional Cunha Rolamento de blocos Tombamento de blocos

Rastejo Corridas Queda de blocos Desplacamento de blocos Rolamento de matacão

Erosão: Laminar Sulco Ravina Boçoroca

Solapamento Outro tipo:

Local da ocorrência do processo: Talude natural Talude de corte Talude de aterro Talude marginal Depósito antrópico em encosta

ESPERADOS

Escorregamento: Planar raso Circular/Rotacional Cunha Rolamento de blocos Tombamento de blocos

Rastejo Corridas Queda de blocos Desplacamento de blocos Rolamento de matacão

Erosão: Laminar Sulco Outro tipo:

Local da ocorrência do processo: Talude natural Talude de corte Talude de aterro Talude marginal Depósito antrópico em encosta

ANÁLISE DE RISCO

Grau de risco: R3 - Alto **Nº de moradias em risco:** 3 **Nº de moradores em risco:** 9
 Perigo: P3 - Alto **Vulnerabilidade:** V1 - Baixa

Obs.:



Setor mapeado
MTL/006/002/ESC/R3/V1

1:1.000

Datum: Sirgas 2000

<ul style="list-style-type: none"> Identificação fotográfica Curvas de nível (5m) Setores Adjacentes Área mapeada 	<p>Grau de Risco para Escorregamento</p> <ul style="list-style-type: none"> R3 - Alto <p>Grau de Vulnerabilidade para Escorregamento</p> <ul style="list-style-type: none"> V1 - Baixa
---	--

DOCUMENTAÇÃO FOTOGRÁFICA:



Foto: 1642768269924.jpg ID: 21
Visão geral do setor Moradia sujeita a risco de escorregamento



Foto: 1642768347827.jpg ID: 22
Talude de corte com solo exposto Presença de cicatriz de escorregamento pretérito



Foto: 1642768426413.jpg ID: 23
Presença de cicatriz de escorregamento pretérito



Foto: 1642768525208.jpg ID: 24
Formação de processo erosivo Presença de cicatriz de escorregamento pretérito

IDENTIFICAÇÃO E LOCALIZAÇÃO

Município: Monteiro Lobato **Nome da área:** MTL/006 **Setor de Risco:** MTL/006/003/ESC/R3/V2
Equipe: Mario Rubens, Mikhael **Latitude:** 7460594 **Longitude:** 414242 **Sirgas 2000/ UTM 23S Data:** 21/01/2022
Endereço: Rua Ezair Pacheco de Menezes, Jardim Iracema **Condições da via/Tipo de pavimentação:** Pavimentada
Condições de acesso: Livre para ambulância, ônibus e caminhões/ Asfalto **Município Fronteira:** Monteiro Lobato 100%

CARACTERÍSTICAS DA ÁREA EM ANÁLISE

PAISAGEM

Vegetação: Arbustiva, Área impermeabilizada, Árvores, Bananeiras, Mata, Rasteira, Solo exposto
Cobertura superficial: Estruturas favoráveis/desfavoráveis à estabilidade, Rocha alterada, Saprolito, Solo desenvolvido, Solo pouco desenvolvido

Perfil predominante das vertentes:
Perfil vertical: Côncavo
Perfil horizontal: Divergente
Inclinação média (°): 18,36
Altura máx. da encosta (m): 120
Declividade da encosta: Baixa (0° - 30°)
Pedologia: Área Urbana
Forma de relevo: Domínio montanhoso
Estágio de Ocupação: Em consolidação (30-80%)

CLIMA

Pluviosidade média anual (mm): 1.650
Temperat. média anual (°C): 20
Excedente hídrico anual (mm): 750

Geologia: Complexo Embu, unidade paragnáissica

CARACTERÍSTICAS DO SETOR EM ANÁLISE

Posição na encosta: Topo Base Talvegue Ao longo da encosta Meia-Encosta
Declividade da encosta: Baixa (0° - 30°) **Altura máxima da encosta (m):** 80 **Inclinação média (°):** 20
Perfil predominante das vertentes: **Perfil vertical:** Côncavo **Perfil horizontal:** Planar

CONDICIONANTES

CONSTRUÇÃO
Tipo construção (%):
Alvenaria: 100
Madeira: 0
Outros: 0
Outros descrição:
Estágio de Ocupação: Em consolidação (30-80%)
Densidade ocupação: Média (30 - 70%)
Área (m²): 9278,8
Obs.:
Padrão Construtivo:
Alto - edificações exclusivamente com alvenaria e com estruturação (inclusive vigas e laje)

MATERIAIS

Material predominante:
 Colúvio. Esp (m):
 Aluvião. Esp (m):
 Saprolito. Esp (m):
 Rocha alterada
 Rocha sã
 Tálus. Esp (m):
 Solo desenvolvido. Esp (m): 2
 Solo pouco desenvolvido. Esp (m): 4
 Estruturas favoráveis/desfavoráveis à estabilidade
Rocha:
 Sedimentos terciários arenosos
 Sedimentos terciários argilosos
 Granitóide, Gnaise em Migmatito
 Quartzito
 Metassedimentar
 Outro
 Não observado
Descrição da rocha:
Solo:
 Residual Transportado
Tipo do material transportado:
 Colúvio Depósito antrópico Tálus
Composição: Areia siltosa
Tipo de solo: Medianamente compactado / Médio
Saturação do solo: Solo úmido, sem surgência de água

GEOMETRIA

Taludes Naturais: **Distância predominante da moradia (m):** **Perfil predominante da vertente:** Retilíneo
Altura máxima (m): 15 ao Topo do talude: 3
Inclinação (°): 30 à Base do talude:
Obs. talude natural:
 Taludes de Corte: **Distância predominante da moradia (m):** **Obs. talude de corte:**
Altura máxima (m): 6 ao Topo do talude:
Inclinação (°): 70 à Base do talude: 0,5
Obs. talude de aterro:
 Taludes de Aterro: **Distância predominante da moradia (m):**
Tipo de talude: ao Topo do talude:
Altura máxima(m): à Base do talude:
Inclinação (°):
Depósito antrópico - material predominante:
 Terra Lixo Espessura (m):
 Entulho Outros Volume (m³):
Descrição:
Posição sobre o substrato: **Tipo de substrato:**
 Topo Meia encosta Talude natural Talude de aterro
 Base Talude de corte Talude marginal

Parede Rochosa: **Distância predominante da moradia (m):** **Perfil predominante da vertente**
 Altura máxima (m): ao Topo do talude: **Obs.:**
 Inclinação (°): à Base do talude:

ESTRUTURAS

Estrutura em solo/rocha:
 Medidas estruturais solo/rocha:
 Nº de família de juntas:
 Densidade de juntas (espaçamento):
 Direção do mergulho estrutura/talude:

Matacões Dimensão aproximada (m²):
Descrição: **Distribuição espacial:**
 Angularoso Disperso
 Pouco arredondado Concentrado na base
 Arredondado Concentrado na meia encosta
 Concentrado no topo

VEGETAÇÃO

Mata Rasteira Área desmatada Bananeiras Mata Ciliar Outra:
 Árvores Arbustiva Solo exposto Área Impermeabilizada Cultivo

Obs.:

DRENAGEM E SANEAMENTO

Água: Concentração de água em superfície (Enxurrada) Lançamento de águas servidas em superfície Drenagens naturais Não observado
Coleta de lixo: Coletado Queimado Enterrado Não observado
Vazamento de tubulação: Água Esgoto Não há vazamento Não observado
Abastecimento: Água encanada Poço cisterna/cacimba Mina d'água Caminhão pipa Outro:
Destino do esgoto: Fossa séptica Fossa rudimentar Canalizado Céu aberto Lançamento irregular Outro:
Sistema de Drenagem Superficial: Precário **Posição mina d'água:**
Obs.:

EVIDÊNCIAS DE MOVIMENTAÇÃO

Trincas no terreno. Freq.: Feições erosivas em talude. Freq.: Média
 Trincas em muros. Freq.: Muros e paredes embarrigados. Freq.:
 Trincas na moradia. Freq.: Árvores, postes, muros inclinados. Freq.: Baixa
 Degraus de abatimento. Freq.: Cicatrizes de escorregamento. Freq.: Baixa
 Depósitos de corrida. Freq.: Depósitos de escorregamento. Freq.:
 Nenhuma
Ocorreu escorregamento antes? Sim
Volume mobilizado (m³):
Alcance a partir da base (m):
Data da ocorrência:
Hora da ocorrência:
Obs.:

PROCESSOS DE INSTABILIZAÇÃO

Ocorrido Esperado Não esperado **Obs.:**

OCORRIDOS

Escorregamento: Planar raso Circular/Rotacional Cunha Rolamento de blocos Tombamento de blocos
 Rastejo Corridas Queda de blocos Desplacamento de blocos Rolamento de matacão
Erosão: Laminar Sulco Ravina Boçoroca Solapamento Outro tipo:
Local da ocorrência do processo: Talude natural Talude de corte Talude de aterro Talude marginal Depósito antrópico em encosta

ESPERADOS

Escorregamento: Planar raso Circular/Rotacional Cunha Rolamento de blocos Tombamento de blocos
 Rastejo Corridas Queda de blocos Desplacamento de blocos Rolamento de matacão
Erosão: Laminar Sulco Outro tipo:
Local da ocorrência do processo: Talude natural Talude de corte Talude de aterro Talude marginal Depósito antrópico em encosta

ANÁLISE DE RISCO

Grau de risco: R3 - Alto **Nº de moradias em risco:** 19 **Nº de moradores em risco:** 57
 Perigo: P3 - Alto **Vulnerabilidade:** V2 - Moderada
Obs.:

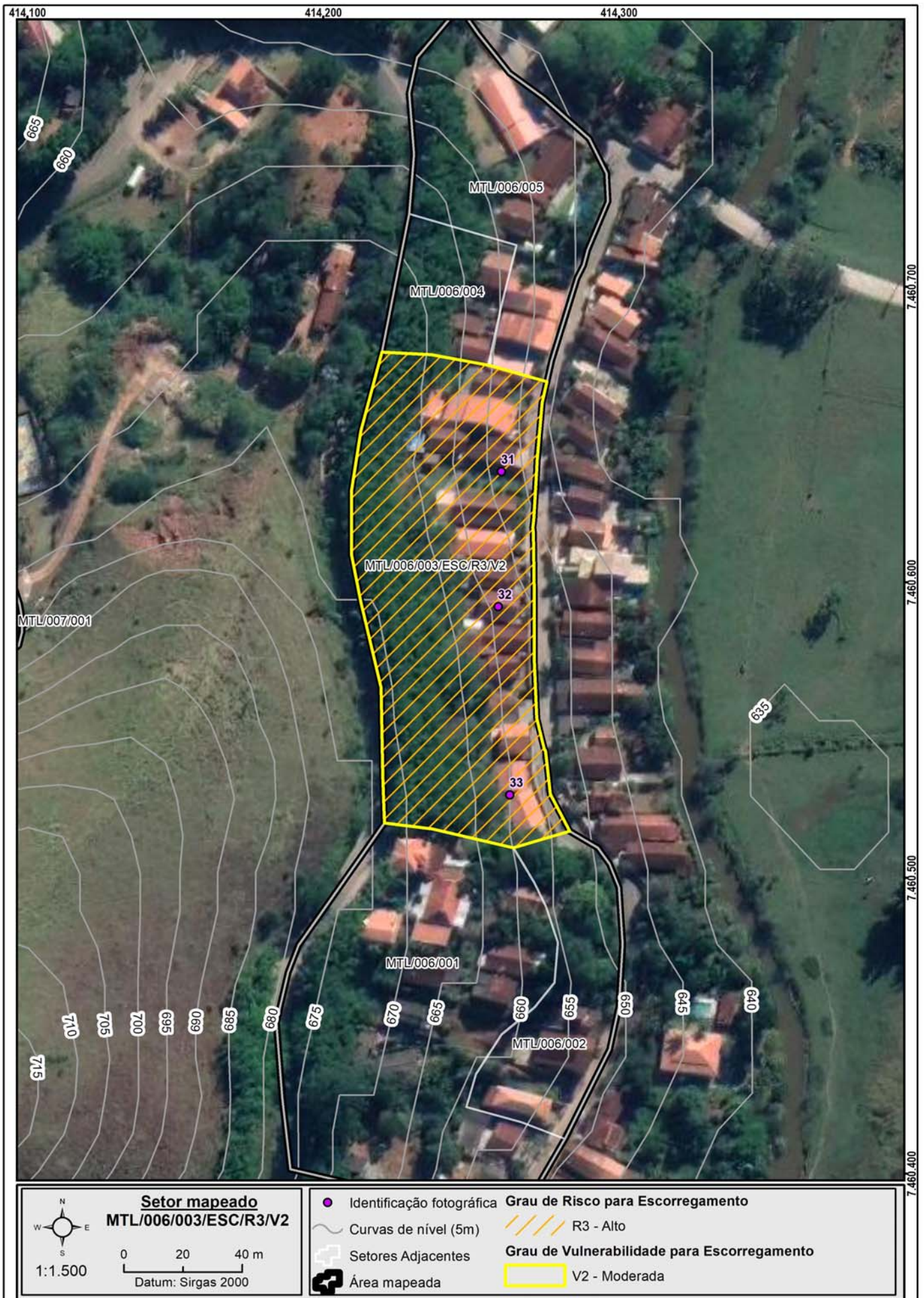

Setor mapeado
MTL/006/003/ESC/R3/V2

1:1.500

0 20 40 m

Datum: Sirgas 2000

<ul style="list-style-type: none"> Identificação fotográfica Curvas de nível (5m) Setores Adjacentes Área mapeada 	<p>Grau de Risco para Escorregamento</p> <ul style="list-style-type: none"> R3 - Alto <p>Grau de Vulnerabilidade para Escorregamento</p> <ul style="list-style-type: none"> V2 - Moderada
---	---

DOCUMENTAÇÃO FOTOGRÁFICA:



Foto: 1642771532276.jpg ID: 31
Visão geral do setor, Moradia sujeita a risco de escorregamento



Foto: 1642771595948.jpg ID: 32
Formação de processo erosivo, Talude natural



Foto: 1642771775951.jpg ID: 33
Formação de processo erosivo

IDENTIFICAÇÃO E LOCALIZAÇÃO

Município: Monteiro Lobato **Nome da área:** MTL/006 **Setor de Risco:** MTL/006/004/ESC/R4/V1
Equipe: Mario Rubens, Mikhael **Latitude:** 7460703 **Longitude:** 414244 **Sirgas 2000/ UTM 23S Data:** 21/01/2022
Endereço: Rua Ezair Pacheco de Menezes, Jardim Iracema **Condições da via/Tipo de pavimentação:** Pavimentada
Condições de acesso: Livre para ambulância, ônibus e caminhões/ Asfalto **Município Fronteira:** Monteiro Lobato 100%

CARACTERÍSTICAS DA ÁREA EM ANÁLISE

PAISAGEM

Vegetação: Arbustiva, Área impermeabilizada, Árvores, Bananeiras, Mata, Rasteira, Solo exposto
Cobertura superficial: Estruturas favoráveis/desfavoráveis à estabilidade, Rocha alterada, Saprolito, Solo desenvolvido, Solo pouco desenvolvido

Geologia: Complexo Embu, unidade paragnáissica

Perfil predominante das vertentes:

Perfil vertical: Côncavo

Perfil horizontal: Divergente

Inclinação média (°): 18,36

Altura máx. da encosta (m): 120

Declividade da encosta: Baixa (0° - 30°)

Pedologia: Área Urbana

Forma de relevo: Domínio montanhoso

Estágio de Ocupação: Em consolidação (30-80%)

CLIMA

Pluviosidade média anual (mm): 1.650

Temperat. média anual (°C): 20

Excedente hídrico anual (mm): 750

CARACTERÍSTICAS DO SETOR EM ANÁLISE

Posição na encosta: Topo Base Talvegue Ao longo da encosta Meia-Encosta
Declividade da encosta: Baixa (0° - 30°) **Altura máxima da encosta (m):** 80 **Inclinação média (°):** 20
Perfil predominante das vertentes: **Perfil vertical:** Côncavo **Perfil horizontal:** Planar

CONDICIONANTES

CONSTRUÇÃO

Tipo construção (%):

Alvenaria: 100

Madeira: 0

Outros: 0

Outros descrição:

Estágio de Ocupação: Em consolidação (30-80%)

Densidade ocupação: Média (30 - 70%)

Área (m²): 1620,03

Obs.:

Padrão Construtivo:

Alto - edificações exclusivamente com alvenaria e com estruturação (inclusive vigas e laje)

MATERIAIS

Material predominante:

Colúvio. Esp (m):

Aluvião. Esp (m):

Saprolito. Esp (m):

Rocha alterada

Rocha sã

Tálus. Esp (m):

Solo desenvolvido. Esp (m): 2

Solo pouco desenvolvido. Esp (m): 5

Estruturas favoráveis/desfavoráveis à estabilidade

Rocha:

Sedimentos terciários arenosos

Sedimentos terciários argilosos

Granitóide, Gnaiss em Migmatito

Quartzito

Metassedimentar

Outro

Não observado

Descrição da rocha:

Solo:

Residual Transportado

Tipo do material transportado:

Colúvio Depósito antrópico Tálus

Composição: Areia siltosa

Tipo de solo: Medianamente compactado / Médio

Saturação do solo: Solo úmido, sem surgência de água

GEOMETRIA

Taludes Naturais:

Altura máxima (m): 15

Inclinação (°): 30

Taludes de Corte:

Altura máxima (m): 8

Inclinação (°): 70

Taludes de Aterro:

Tipo de talude:

Altura máxima(m):

Inclinação (°):

Distância predominante da moradia (m):

ao Topo do talude:

à Base do talude: 2

Distância predominante da moradia (m):

ao Topo do talude:

à Base do talude: 1

Distância predominante da moradia (m):

ao Topo do talude:

à Base do talude:

Perfil predominante da vertente: Retilíneo

Obs. talude natural:

Obs. talude de corte:

Obs. talude de aterro:

Depósito antrópico - material predominante:

Terra

Lixo

Espessura (m):

Entulho

Outros

Volume (m³):

Descrição:

Posição sobre o substrato:
 Topo Meia encosta
 Base

Tipo de substrato:

Talude natural

Talude de aterro

Talude de corte

Talude marginal

Parede Rochosa: **Distância predominante da moradia (m):** **Perfil predominante da vertente**
 Altura máxima (m): ao Topo do talude: **Obs.:**
 Inclinação (°): à Base do talude:

ESTRUTURAS

Estrutura em solo/rocha:
 Medidas estruturais solo/rocha:
 Nº de família de juntas:
 Densidade de juntas (espaçamento):
 Direção do mergulho estrutura/talude:

Matacões Dimensão aproximada (m²):
Descrição: **Distribuição espacial:**
 Angularoso Disperso
 Pouco arredondado Concentrado na base
 Arredondado Concentrado na meia encosta
 Concentrado no topo

VEGETAÇÃO

Mata Rasteira Área desmatada Bananeiras Mata Ciliar Outra:
 Árvores Arbustiva Solo exposto Área Impermeabilizada Cultivo

Obs.:

DRENAGEM E SANEAMENTO

Água: Concentração de água em superfície (Enxurrada) Lançamento de águas servidas em superfície Drenagens naturais Não observado
Coleta de lixo: Coletado Queimado Enterrado Não observado
Vazamento de tubulação: Água Esgoto Não há vazamento Não observado
Abastecimento: Água encanada Poço cisterna/cacimba Mina d'água Caminhão pipa Outro:
Destino do esgoto: Fossa séptica Fossa rudimentar Canalizado Céu aberto Lançamento irregular Outro:
Sistema de Drenagem Superficial: Precário **Posição mina d'água:**
Obs.:

EVIDÊNCIAS DE MOVIMENTAÇÃO

Trincas no terreno. Freq.: Feições erosivas em talude. Freq.: Média
 Trincas em muros. Freq.: Baixa Muros e paredes embarrigados. Freq.:
 Trincas na moradia. Freq.: Média Árvores, postes, muros inclinados. Freq.: Baixa
 Degraus de abatimento. Freq.: Cicatrizes de escorregamento. Freq.: Média
 Depósitos de corrida. Freq.: Depósitos de escorregamento. Freq.: Baixa
 Nenhuma
Ocorreu escorregamento antes? Sim
Volume mobilizado (m³):
Alcance a partir da base (m):
Data da ocorrência:
Hora da ocorrência:
Obs.:

PROCESSOS DE INSTABILIZAÇÃO

Ocorrido Esperado Não esperado **Obs.:**

OCORRIDOS

Escorregamento: Planar raso Circular/Rotacional Cunha Rolamento de blocos Tombamento de blocos
 Rastejo Corridas Queda de blocos Desplacamento de blocos Rolamento de matacão
Erosão: Laminar Solapamento Sulco Ravina Boçoroca Outro tipo:
Local da ocorrência do processo: Talude natural Talude de corte Talude de aterro Talude marginal Depósito antrópico em encosta

ESPERADOS

Escorregamento: Planar raso Circular/Rotacional Cunha Rolamento de blocos Tombamento de blocos
 Rastejo Corridas Queda de blocos Desplacamento de blocos Rolamento de matacão
Erosão: Laminar Solapamento Sulco Ravina Boçoroca Outro tipo:
Local da ocorrência do processo: Talude natural Talude de corte Talude de aterro Talude marginal Depósito antrópico em encosta

ANÁLISE DE RISCO

Grau de risco: R4 - Muito Alto Nº de moradias em risco: 2 Nº de moradores em risco: 6
 Perigo: P3 - Alto Vulnerabilidade: V1 - Baixa
Obs.:

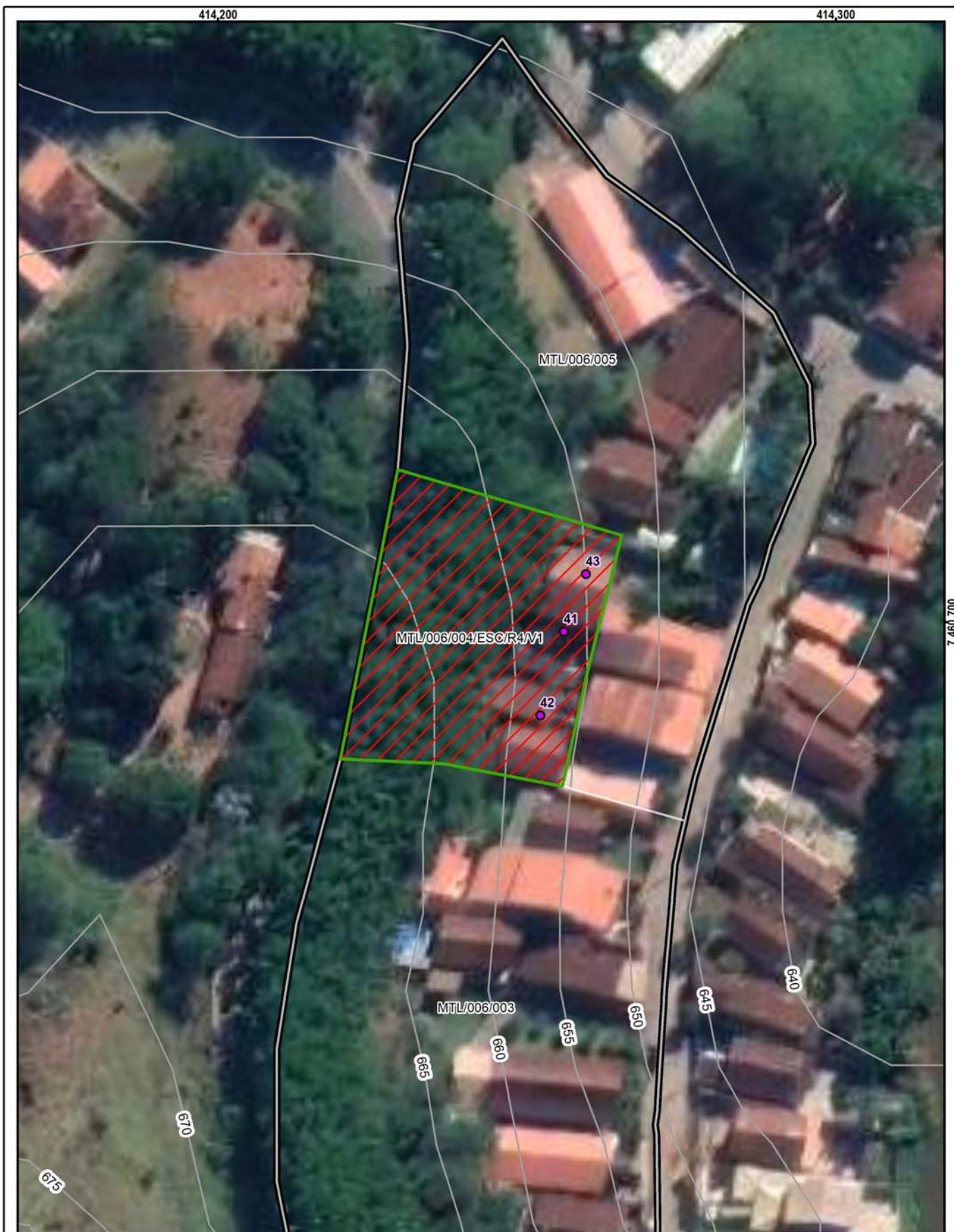

Setor mapeado
MTL/006/004/ESC/R4/V1

0 10 20 m
Datum: Sirgas 2000

1:750

● Identificação fotográfica	Grau de Risco para Escorregamento
~ Curvas de nível (5m)	//// R4 - Muito Alto
⊕ Setores Adjacentes	Grau de Vulnerabilidade para Escorregamento
⊞ Área mapeada	▭ V1 - Baixa

DOCUMENTAÇÃO FOTOGRÁFICA:



Foto: 1642770410295.jpg ID: 41

Depósito de escorregamento pretérito, Presença de cicatriz de escorregamento pretérito



Foto: 1642770647495.jpg ID: 42

Moradia sujeita a risco de escorregamento, Parede derrubada em escorregamento pretérito



Foto: 1642770817860.jpg ID: 43

Moradia sujeita a risco de escorregamento, Detalhe para distância das moradias até o talude.

IDENTIFICAÇÃO E LOCALIZAÇÃO

Município: Monteiro Lobato **Nome da área:** MTL/006 **Setor de Risco:** MTL/006/005/ESC/SM/V1
Equipe: Mario Rubens, Mikhael **Latitude:** 7460734 **Longitude:** 414263 **Sirgas 2000/ UTM 23S Data:** 21/01/2022
Endereço: Rua Ezair Pacheco de Menezes, Jardim Iracema **Condições da via/Tipo de pavimentação:** Pavimentada
Condições de acesso: Livre para ambulância, ônibus e caminhões/ Asfalto **Município Fronteira:** Monteiro Lobato 100%

CARACTERÍSTICAS DA ÁREA EM ANÁLISE

PAISAGEM

Vegetação: Arbustiva, Área impermeabilizada, Árvores, Bananeiras, Mata, Rasteira, Solo exposto
Cobertura superficial: Estruturas favoráveis/desfavoráveis à estabilidade, Rocha alterada, Saprolito, Solo desenvolvido, Solo pouco desenvolvido

Perfil predominante das vertentes:
Perfil vertical: Côncavo
Perfil horizontal: Divergente
Inclinação média (°): 18,36
Altura máx. da encosta (m): 120
Declividade da encosta: Baixa (0° - 30°)
Pedologia: Área Urbana
Forma de relevo: Domínio montanhoso
Estágio de Ocupação: Em consolidação (30-80%)

CLIMA

Pluviosidade média anual (mm): 1.650
Temperat. média anual (°C): 20
Excedente hídrico anual (mm): 750

Geologia: Complexo Embu, unidade paragnáissica

CARACTERÍSTICAS DO SETOR EM ANÁLISE

Posição na encosta: Topo Base Talvegue Ao longo da encosta Meia-Encosta
Declividade da encosta: Baixa (0° - 30°) **Altura máxima da encosta (m):** 80 **Inclinação média (°):** 20
Perfil predominante das vertentes: **Perfil vertical:** Côncavo **Perfil horizontal:** Planar

CONDICIONANTES

CONSTRUÇÃO
Tipo construção (%):
 Alvenaria: 100
 Madeira: 0
 Outros: 0
 Outros descrição:
Estágio de Ocupação: Em consolidação (30-80%)
Densidade ocupação: Média (30 - 70%)
Área (m²): 4537,34
Obs.:
Padrão Construtivo:
 Alto - edificações exclusivamente com alvenaria e com estruturação (inclusive vigas e laje)

MATERIAIS

Material predominante:

- Colúvio. Esp (m):
 Aluvião. Esp (m):
 Saprolito. Esp (m):
 Rocha alterada
 Rocha sã
 Tálus. Esp (m):
 Solo desenvolvido. Esp (m):
 Solo pouco desenvolvido. Esp (m): 4
 Estruturas favoráveis/desfavoráveis à estabilidade

Rocha:

- Sedimentos terciários arenosos
 Sedimentos terciários argilosos
 Granitóide, Gnaiss em Migmatito
 Quartzito
 Metassedimentar
 Outro
 Não observado

Descrição da rocha:

Solo:

- Residual Transportado
Tipo do material transportado:
 Colúvio Depósito antrópico Tálus
Composição: Areia siltosa
Tipo de solo: Medianamente compactado / Médio
Saturação do solo: Solo úmido, sem surgência de água

GEOMETRIA

- Taludes Naturais:** **Distância predominante da moradia (m):** **Perfil predominante da vertente:** Retilíneo
 Altura máxima (m): 15 ao Topo do talude:
 Inclinação (°): 20 à Base do talude: 3
Obs. talude natural:
 Taludes de Corte: **Distância predominante da moradia (m):** **Obs. talude de corte:**
 Altura máxima (m): 4 ao Topo do talude:
 Inclinação (°): 70 à Base do talude: 1
Obs. talude de aterro:
 Taludes de Aterro: **Distância predominante da moradia (m):**
 Tipo de talude: ao Topo do talude:
 Altura máxima(m): à Base do talude:
 Inclinação (°):

Depósito antrópico - material predominante:

- Terra Lixo **Espessura (m):**
 Entulho Outros **Volume (m³):**

Descrição:

- Posição sobre o substrato:** **Tipo de substrato:**
 Topo Meia encosta Talude natural Talude de aterro
 Base Talude de corte Talude marginal

Parede Rochosa: **Distância predominante da moradia (m):** **Perfil predominante da vertente**
 Altura máxima (m): ao Topo do talude: **Obs.:**
 Inclinação (°): à Base do talude:

ESTRUTURAS

Estrutura em solo/rocha:
 Medidas estruturais solo/rocha:
 Nº de família de juntas:
 Densidade de juntas (espaçamento):
 Direção do mergulho estrutura/talude:

Matacões Dimensão aproximada (m²):
Descrição: **Distribuição espacial:**
 Angularoso Disperso
 Pouco arredondado Concentrado na base
 Arredondado Concentrado na meia encosta
 Concentrado no topo

VEGETAÇÃO

Mata Rasteira Área desmatada Bananeiras Mata Ciliar Outra:
 Árvores Arbustiva Solo exposto Área Impermeabilizada Cultivo

Obs.:

DRENAGEM E SANEAMENTO

Água: Concentração de água em superfície (Enxurrada) Lançamento de águas servidas em superfície Drenagens naturais Não observado
Coleta de lixo: Coletado Queimado Enterrado Não observado
Vazamento de tubulação: Água Esgoto Não há vazamento Não observado
Abastecimento: Água encanada Poço cisterna/cacimba Mina d'água Caminhão pipa Outro:
Destino do esgoto: Fossa séptica Fossa rudimentar Canalizado Céu aberto Lançamento irregular Outro:
Sistema de Drenagem Superficial: Precário **Posição mina d'água:**
Obs.:

EVIDÊNCIAS DE MOVIMENTAÇÃO

Trincas no terreno. Freq.: Feições erosivas em talude. Freq.: Baixa
 Trincas em muros. Freq.: Muros e paredes embarrigados. Freq.:
 Trincas na moradia. Freq.: Árvores, postes, muros inclinados. Freq.:
 Degraus de abatimento. Freq.: Cicatrizes de escorregamento. Freq.:
 Depósitos de corrida. Freq.: Depósitos de escorregamento. Freq.:
 Nenhuma
Ocorreu escorregamento antes? Não
Volume mobilizado (m³):
Alcance a partir da base (m):
Data da ocorrência:
Hora da ocorrência:
Obs.:

PROCESSOS DE INSTABILIZAÇÃO

Ocorrido Esperado Não esperado **Obs.:**

OCORRIDOS

Escorregamento: Planar raso Circular/Rotacional Cunha Rolamento de blocos Tombamento de blocos
 Rastejo Corridas Queda de blocos Desplacamento de blocos Rolamento de matacão
Erosão: Laminar Solapamento Sulco Outro tipo: Ravina Boçoroca
Local da ocorrência do processo: Talude natural Talude de corte Talude de aterro Talude marginal Depósito antrópico em encosta

ESPERADOS

Escorregamento: Planar raso Circular/Rotacional Cunha Rolamento de blocos Tombamento de blocos
 Rastejo Corridas Queda de blocos Desplacamento de blocos Rolamento de matacão
Erosão: Laminar Sulco Outro tipo:
Local da ocorrência do processo: Talude natural Talude de corte Talude de aterro Talude marginal Depósito antrópico em encosta

ANÁLISE DE RISCO

Grau de risco: R2 - Médio Nº de moradias em risco: 7 Nº de moradores em risco: 21
 Perigo: P2 - Médio Vulnerabilidade: V1 - Baixa
Obs.:



Setor mapeado
MTL/006/005/ESC/SM/V1

1:1.000

0 15 30 m

Datum: Sirgas 2000

<ul style="list-style-type: none"> Identificação fotográfica Curvas de nível (5m) Setores Adjacentes Área mapeada 	<p>Grau de Risco para Escorregamento</p> <ul style="list-style-type: none"> SM - Setor de Monitoramento <p>Grau de Vulnerabilidade para Escorregamento</p> <ul style="list-style-type: none"> V1 - Baixa
---	--

DOCUMENTAÇÃO FOTOGRÁFICA:



Foto: 1642771068334.jpg ID: 51
Visão geral do setor, Moradia sujeita a risco de escorregamento



Foto: 1642771187280.jpg ID: 52
Visão geral do setor, Moradia sujeita a risco de escorregamento



Foto: 1642771285075.jpg ID: 53
Talude de corte

Propostas de intervenções para mitigação em áreas de risco

Intervenção Tipos de obras propostas	ID Número de Identificação da Intervenção	Serviços Descrição das Características dos serviços a serem executados e finalidades da intervenção	Memória de Cálculo Indicação das composições empregadas, principais quantitativos, informações e observações relevantes	CUSTO (R\$) Valores estimados para a execução da intervenção
Limpeza/ Desbaste/ Acerto de Geometria	L1	Remoção de lixo e entulho (12 pessoas, caminhão basculante e pá carregadeira) - hora		
	L2	Remoção de vegetação (12 pessoas, caminhão basculante e pá carregadeira) - hora	20,00	18.734,00
	L3	Remoção de material rompido, acerto de geometria do talude (se executado manualmente) - m ³	10,00	6.264,00
	L4	Remocao de material rompido, acerto de geometria do talude (Maquinário) - m ³	100,00	38.312,00
	L5	Remocao de matacão - m ³		
Plantio	P1	Plantio de vegetação (Árvores e mudas) - unidade		
	P2	Plantio de vegetação (Gramínea) m ²		
	P3	Plantio de vegetação (Tela biodegradável) - m ² <i>Obs: Valores não incluem a manutenção do plantio</i>		
Revestimento do Talude -Tela + Concreto Projetado	T1	Execução de revestimento com tela metálica - m ²		
	T2	Execução de revestimento com concreto projetado -m ²		
	T3	Reconstituicao de talude -m ³	613,00	111.591,00
Sistema de Drenagem Superficial e Subsuperficial	D1	Canaleta de drenagem meia cana- m	1.176,58	424.487,00
	D2	Caixa de passagem - unidade	29,00	30.780,00
	D3	Escada d'água - m	778,00	1.944.619,00
	D4	Guia -m		
	D5	Sarjeta - m		
	D6	Rede de esgoto - m		
	D7	Dreno Horizontal Profundo (5m) - uni		
	D8	Galeria de água pluvial Subterrânea-m		
	D9	Trincheira Drenante - m ³		
	D10	Pavimentação de rua - m ²		
	D11	Bueiro - unidade	9,00	29.999,00
Canalização de Córrego	C1	Gabião Caixa- m ³ Altura: Largura:		
	C2	Gabiao - Colchao - m ³		
Estrutura de Contenção	E1	Muros de arrimo - m ²	151,00	142.254,00
	E2	Muro Atirantado - m ²		
	E3	Solo Grampeado - m ²		
	E4	Muro de Espera - m ²		
Construção de Novas Moradias	N1	Construção de novas moradias - unidade		
Desmonte de Estruturas ou Moradias	N2	Desmonte de estruturas e/ou moradias - m ²		
Manutenção e Reparo	R1	Manutenção do plantio por 1 ano (Vegetação) - m ²		
	R2	Manutenção e reparo de obras e equipamentos públicos (escadarias, acessos e pavimentos) - m ²		
Valor Total de Medidas de Intervenção:				2.747.040,00
Investigação e Elaboração de Projeto Básico:				137.352,00
Valor Total Estimado das Medidas de Intervenção + Investigação e Elaboração de Projeto Básico:				2.884.392,00

OBS: Valores meramente indicativos

Obras:



As concepções da tipologia de obras e sua distribuição em cada área devem obrigatoriamente ser validados em estudo de projeto básico ou executivo, antes de qualquer tipo de uso, exceto o de estimativa dos custos de obras.

Área mapeada: MTL/006

- | | | | | | | | |
|---|----------------------|-----|----------------|---|--------------------------|---|--------------|
| ⊗ | Bueiro | —+— | Escada d'água | ▭ | Reconstituição de talude | ⊞ | Área Mapeada |
| ● | Caixa de passagem | — | Muro de arrimo | | | | |
| — | Canaleta de drenagem | | | | | | |

IDENTIFICAÇÃO E LOCALIZAÇÃO

Município: Monteiro Lobato **Nome da área:** MTL/007 **Setor de Risco:** MTL/007/001/ESC/SM/V1
Equipe: Mario Rubens, Mikhael **Latitude:** 7460590 **Longitude:** 414069 **Sirgas 2000/ UTM 23S Data:** 21/01/2022
Endereço: Rua Cristiane da Silva Thomas, Jardim Morada do Sol **Condições da via/Tipo de pavimentação:** Pavimentada
Condições de acesso: Livre para ambulância, ônibus e caminhões/ Asfalto **Município Fronteira:** Monteiro Lobato 100%

CARACTERÍSTICAS DA ÁREA EM ANÁLISE

PAISAGEM	CLIMA
Vegetação: Arbustiva, Área impermeabilizada, Árvores, Bananeiras, Mata, Rasteira, Solo exposto	Perfil predominante das vertentes: Pluviosidade média anual (mm): 1.650
Cobertura superficial: Colúvio, Estruturas favoráveis/desfavoráveis à estabilidade, Rocha alterada, Rocha sã, Saprolito, Solo desenvolvido, Solo pouco desenvolvido	Perfil vertical: Convexo Temperat. média anual (°C): 19
Geologia: Complexo Embu, unidade paragnáissica	Perfil horizontal: Convergente Excedente hídrico anual (mm): 750
	Inclinação média (°): 18,86
	Altura máx. da encosta (m): 130
	Declividade da encosta: Baixa (0° - 30°)
	Pedologia: Área Urbana
	Forma de relevo: Domínio montanhoso
	Estágio de Ocupação: Em consolidação (30-80%)

CARACTERÍSTICAS DO SETOR EM ANÁLISE

Posição na encosta: Topo Base Talvegue Ao longo da encosta Meia-Encosta
Declividade da encosta: Baixa (0° - 30°) **Altura máxima da encosta (m):** 70 **Inclinação média (°):** 20
Perfil predominante das vertentes: **Perfil vertical:** Convexo **Perfil horizontal:** Convergente

CONDICIONANTES

CONSTRUÇÃO **Estágio de Ocupação:** Consolidada (>80%) **Padrão Construtivo:**
Tipo construção (%): **Densidade ocupação:** Alta (> 70%) Alto - edificações exclusivamente com alvenaria e com estruturação (inclusive vigas e laje)
Alvenaria: 100 **Área (m²):** 1753,03
Madeira: 0 **Obs.:**
Outros: 0
Outros descrição:

MATERIAIS

Material predominante: <input type="checkbox"/> Colúvio. Esp (m): <input type="checkbox"/> Aluvião. Esp (m): <input type="checkbox"/> Saprolito. Esp (m): <input type="checkbox"/> Rocha alterada <input type="checkbox"/> Rocha sã <input type="checkbox"/> Tálus. Esp (m): <input type="checkbox"/> Solo desenvolvido. Esp (m): <input checked="" type="checkbox"/> Solo pouco desenvolvido. Esp (m): 6 <input type="checkbox"/> Estruturas favoráveis/desfavoráveis à estabilidade	Rocha: <input type="checkbox"/> Sedimentos terciários arenosos <input type="checkbox"/> Sedimentos terciários argilosos <input checked="" type="checkbox"/> Granitóide, Gnaiss em Migmatito <input type="checkbox"/> Quartzito <input type="checkbox"/> Metassedimentar <input type="checkbox"/> Outro <input type="checkbox"/> Não observado Descrição da rocha:	Solo: <input checked="" type="checkbox"/> Residual <input type="checkbox"/> Transportado Tipo do material transportado: <input type="checkbox"/> Colúvio <input type="checkbox"/> Depósito antrópico <input type="checkbox"/> Tálus Composição: Areia siltosa Tipo de solo: Medianamente compactado / Médio Saturação do solo: Solo úmido, sem surgência de água
---	---	---

GEOMETRIA

<input type="checkbox"/> Taludes Naturais: Altura máxima (m): Inclinação (°):	Distância predominante da moradia (m): ao Topo do talude: à Base do talude:	Perfil predominante da vertente: Obs. talude natural:
<input checked="" type="checkbox"/> Taludes de Corte: Altura máxima (m): 5 Inclinação (°): 80	Distância predominante da moradia (m): ao Topo do talude: à Base do talude: 6	Obs. talude de corte:
<input type="checkbox"/> Taludes de Aterro: Tipo de talude: Altura máxima(m): Inclinação (°):	Distância predominante da moradia (m): ao Topo do talude: à Base do talude:	Obs. talude de aterro:
Posição sobre o substrato: <input type="checkbox"/> Topo <input type="checkbox"/> Meia encosta <input type="checkbox"/> Base	Tipo de substrato: <input type="checkbox"/> Talude natural <input type="checkbox"/> Talude de aterro <input type="checkbox"/> Talude de corte <input type="checkbox"/> Talude marginal	Depósito antrópico - material predominante: <input type="checkbox"/> Terra <input type="checkbox"/> Lixo <input type="checkbox"/> Entulho <input type="checkbox"/> Outros Descrição: Espessura (m): Volume (m³):

Parede Rochosa: **Distância predominante da moradia (m):** **Perfil predominante da vertente**
 Altura máxima (m): ao Topo do talude: **Obs.:**
 Inclinação (°): à Base do talude:

ESTRUTURAS

Estrutura em solo/rocha:
 Medidas estruturais solo/rocha:
 Nº de família de juntas:
 Densidade de juntas (espaçamento):
 Direção do mergulho estrutura/talude:

Matacões Dimensão aproximada (m²):
Descrição: **Distribuição espacial:**
 Angularoso Disperso
 Pouco arredondado Concentrado na base
 Arredondado Concentrado na meia encosta
 Concentrado no topo

VEGETAÇÃO

Mata Rasteira Área desmatada Bananeiras Mata Ciliar Outra:
 Árvores Arbustiva Solo exposto Área Impermeabilizada Cultivo

Obs.:

DRENAGEM E SANEAMENTO

Água: Concentração de água em superfície (Enxurrada) Lançamento de águas servidas em superfície Drenagens naturais Não observado
Coleta de lixo: Coletado Queimado Enterrado Não observado
Vazamento de tubulação: Água Esgoto Não há vazamento Não observado
Abastecimento: Água encanada Poço cisterna/cacimba Mina d'água Caminhão pipa Outro:
Destino do esgoto: Fossa séptica Fossa rudimentar Canalizado Céu aberto Lançamento irregular Outro:
Sistema de Drenagem Superficial: Precário **Posição mina d'água:**
Obs.:

EVIDÊNCIAS DE MOVIMENTAÇÃO

Trincas no terreno. Freq.: Feições erosivas em talude. Freq.: Média
 Trincas em muros. Freq.: Muros e paredes embarrigados. Freq.:
 Trincas na moradia. Freq.: Árvores, postes, muros inclinados. Freq.:
 Degraus de abatimento. Freq.: Cicatrizes de escorregamento. Freq.:
 Depósitos de corrida. Freq.: Depósitos de escorregamento. Freq.:
 Nenhuma
Ocorreu escorregamento antes? Não
Volume mobilizado (m³):
Alcance a partir da base (m):
Data da ocorrência:
Hora da ocorrência:
Obs.:

PROCESSOS DE INSTABILIZAÇÃO

Ocorrido Esperado Não esperado **Obs.:**

OCORRIDOS

Escorregamento: Planar raso Circular/Rotacional Cunha Rolamento de blocos Tombamento de blocos
 Rastejo Corridas Queda de blocos Desplacamento de blocos Rolamento de matacão
Erosão: Laminar Solapamento Sulco Outro tipo: Ravina Boçoroca
Local da ocorrência do processo: Talude natural Talude de corte Talude de aterro Talude marginal Depósito antrópico em encosta

ESPERADOS

Escorregamento: Planar raso Circular/Rotacional Cunha Rolamento de blocos Tombamento de blocos
 Rastejo Corridas Queda de blocos Desplacamento de blocos Rolamento de matacão
Erosão: Laminar Sulco Outro tipo:
Local da ocorrência do processo: Talude natural Talude de corte Talude de aterro Talude marginal Depósito antrópico em encosta

ANÁLISE DE RISCO

Grau de risco: R1 - Muito Baixo e Baixo Nº de moradias em risco: 2 Nº de moradores em risco: 6
 Perigo: P2 - Médio Vulnerabilidade: V1 - Baixa
Obs.:

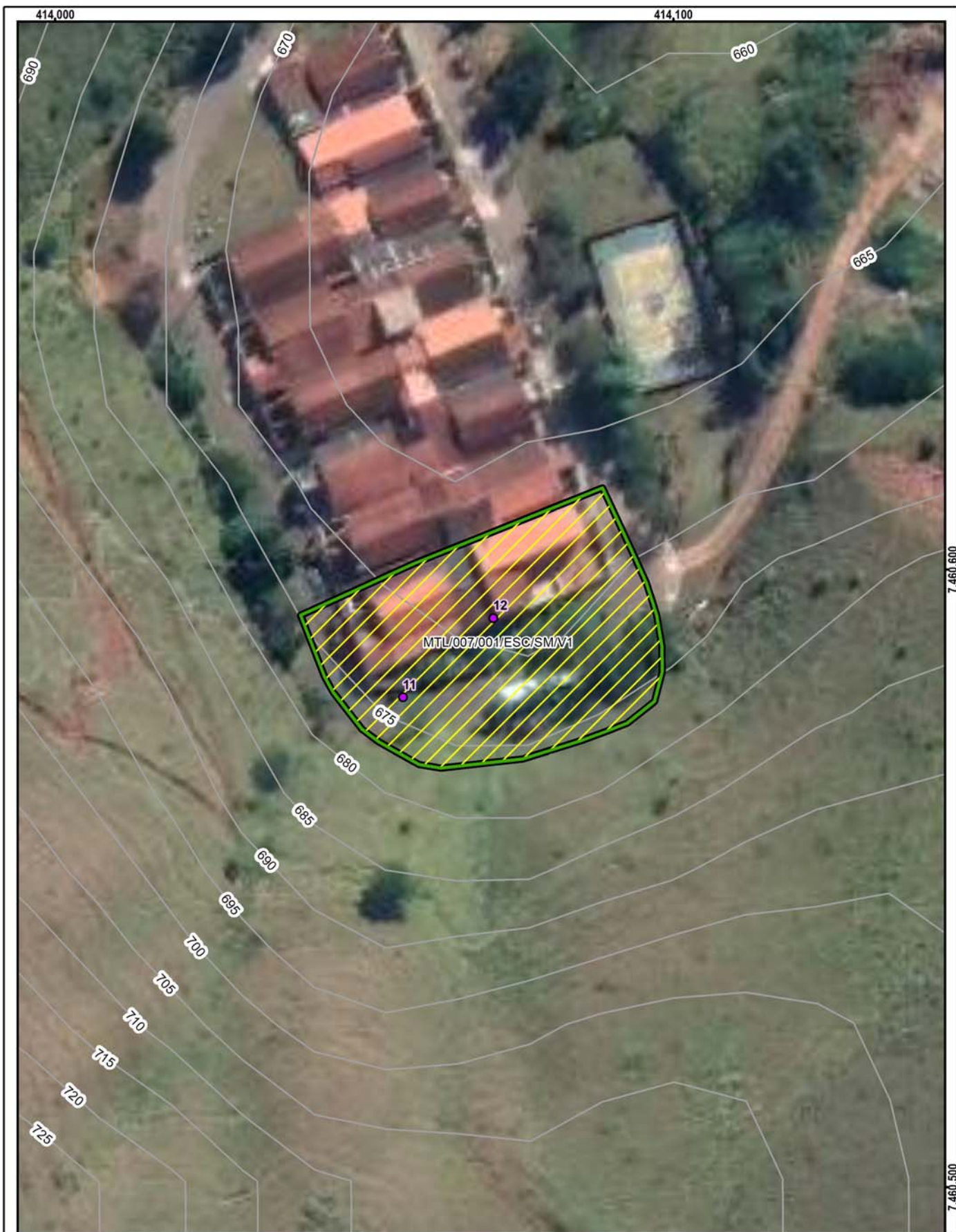

Setor mapeado
MTL/007/001/ESC/SM/V1

0 10 20 m
Datum: Sirgas 2000

1:750

- Identificação fotográfica
- Curvas de nível (5m)
- Área mapeada
- Grau de Risco para Escorregamento**
- SM - Setor de Monitoramento
- Grau de Vulnerabilidade para Escorregamento**
- V1 - Baixa

DOCUMENTAÇÃO FOTOGRÁFICA:



Foto: 1642774271628.jpg ID: 11
Visão geral do setor,



Foto: 1642774321181.jpg ID: 12
Moradia sujeita a risco de escorregamento

IDENTIFICAÇÃO E LOCALIZAÇÃO

Município: Monteiro Lobato
Equipe: Mario Rubens, Mikhael
Latitude: 7464934

Longitude: 414831

Setor de Risco: MTL/008/001/DES/
Data: 28/01/2022
Datum: Sirgas 2000/UTM 23S

MOTIVO DA DESCARACTERIZAÇÃO DA ÁREA EM ANÁLISE

- | | |
|--|---|
| <input type="checkbox"/> Segurança Pública | <input type="checkbox"/> Descaracterização Hidrológica |
| <input type="checkbox"/> Acesso não autorizado | <input checked="" type="checkbox"/> Descaracterização Geológica |
| <input type="checkbox"/> Outro: | |

Observação: Área possui inclinação muito baixa. Não há risco geológico às moradias.

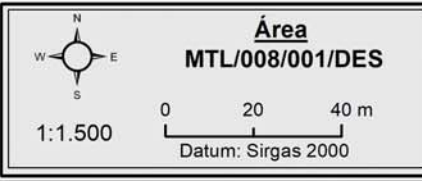
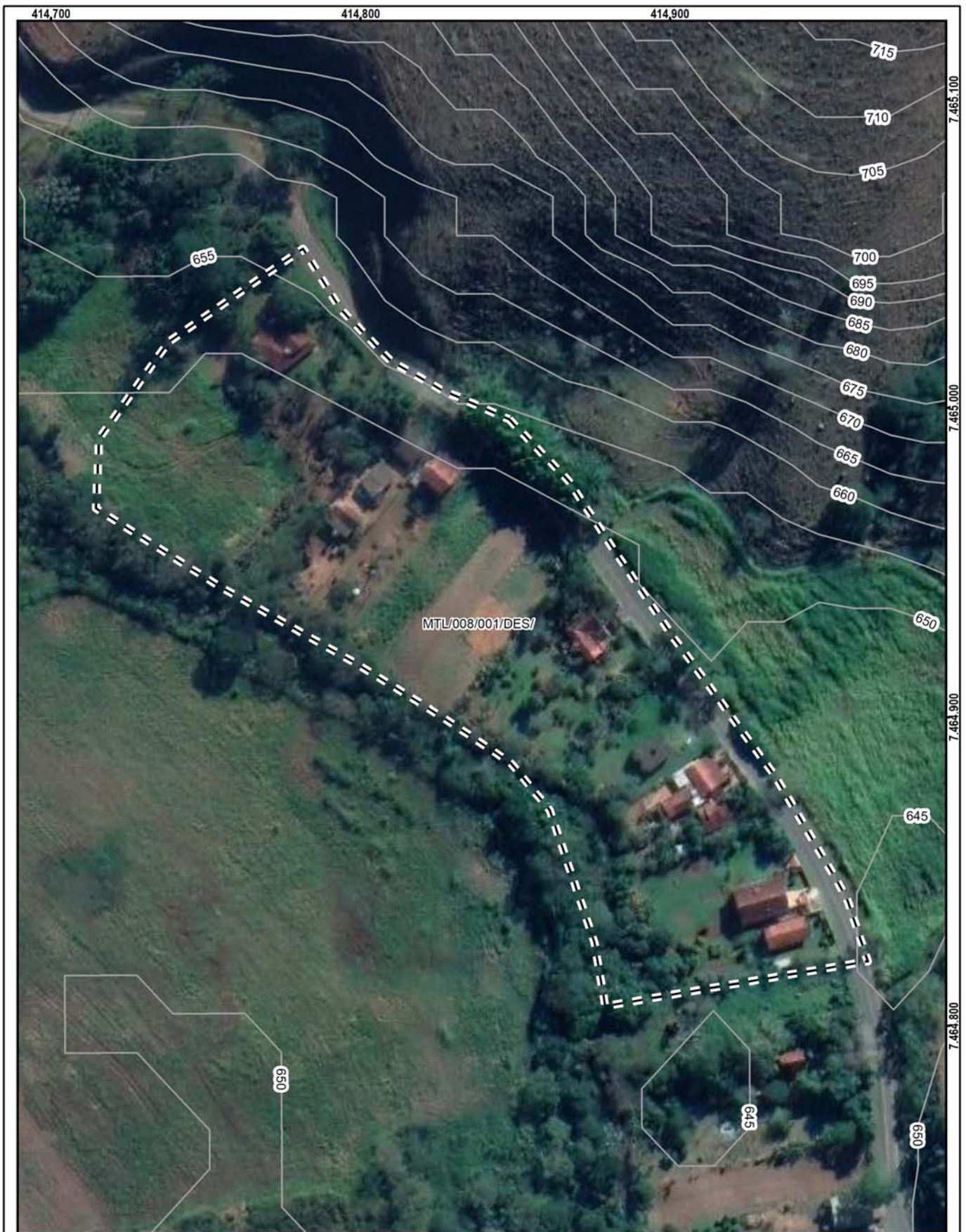

IDENTIFICAÇÃO E LOCALIZAÇÃO

Município: Monteiro Lobato **Nome da área:** MTL/009 **Setor de Risco:** MTL/009/001/ESC/SM/V3
Equipe: Mario Rubens, Mikhael **Latitude:** 7467792 **Longitude:** 414331 **Sirgas 2000/ UTM 23S Data:** 28/01/2022
Endereço: Estrada do Fabiano, Jardim dos Souzas **Condições da via/Tipo de pavimentação:** Não pavimentada
Condições de acesso: Com veículos de tipo 1.0 **Município Fronteira:** Monteiro Lobato 100%

CARACTERÍSTICAS DA ÁREA EM ANÁLISE

PAISAGEM

Vegetação: Arbustiva, Área impermeabilizada, Árvores, Bananeiras, Mata, Rasteira, Solo exposto
Cobertura superficial: Colúvio, Estruturas favoráveis/desfavoráveis à estabilidade, Rocha alterada, Saprolito, Solo desenvolvido, Solo pouco desenvolvido

Geologia: Complexo Varginha-Guaxupé, unidade paragnáissica migmatítica superior

Perfil predominante das vertentes:

Perfil vertical: Côncavo
Perfil horizontal: Convergente
Inclinação média (°): 19,45
Altura máx. da encosta (m): 140
Declividade da encosta: Baixa (0° - 30°)

Pedologia: Latossolos

Forma de relevo: Domínio montanhoso

Estágio de Ocupação: Em consolidação (30-80%)

CLIMA

Pluviosidade média anual (mm): 1.750
Temperat. média anual (°C): 19
Excedente hídrico anual (mm): 900

CARACTERÍSTICAS DO SETOR EM ANÁLISE

Posição na encosta: Topo Base Talvegue Ao longo da encosta Meia-Encosta
Declividade da encosta: Baixa (0° - 30°) **Altura máxima da encosta (m):** 100 **Inclinação média (°):** 27
Perfil predominante das vertentes: **Perfil vertical:** Convexo **Perfil horizontal:** Divergente

CONDICIONANTES

CONSTRUÇÃO

Tipo construção (%):

Alvenaria: 90

Madeira: 0

Outros: 10

Outros descrição: Pau a pique

Estágio de Ocupação: Em consolidação (30-80%)

Densidade ocupação: Média (30 - 70%)

Área (m²): 18153,46

Obs.:

Padrão Construtivo:

Alto - edificações exclusivamente com alvenaria e com estruturação (inclusive vigas e laje)

MATERIAIS

Material predominante:

- Colúvio. Esp (m):
 Aluvião. Esp (m):
 Saprolito. Esp (m):
 Rocha alterada
 Rocha sã
 Tálus. Esp (m):
 Solo desenvolvido. Esp (m): 5
 Solo pouco desenvolvido. Esp (m):
 Estruturas favoráveis/desfavoráveis à estabilidade

Rocha:

- Sedimentos terciários arenosos
 Sedimentos terciários argilosos
 Granitóide, Gnaiss em Migmatito
 Quartzito
 Metassedimentar
 Outro
 Não observado

Descrição da rocha:

Solo:

- Residual Transportado
Tipo do material transportado:
 Colúvio Depósito antrópico Tálus
Composição: Silte arenoso
Tipo de solo: Medianamente compactado / Médio
Saturação do solo: Solo úmido, sem surgência de água

GEOMETRIA

Taludes Naturais:

Altura máxima (m):

Inclinação (°):

Taludes de Corte:

Altura máxima (m): 3

Inclinação (°): 80

Taludes de Aterro:

Tipo de talude:

Altura máxima(m):

Inclinação (°):

Distância predominante da moradia (m):

ao Topo do talude:

à Base do talude:

Distância predominante da moradia (m):

ao Topo do talude:

à Base do talude: 2

Distância predominante da moradia (m):

ao Topo do talude:

à Base do talude:

Perfil predominante da vertente:

Obs. talude natural:

Obs. talude de corte:

Obs. talude de aterro:

Depósito antrópico - material predominante:

- Terra Lixo **Espessura (m):**
 Entulho Outros **Volume (m³):**

Descrição:

- Posição sobre o substrato:**
 Topo Meia encosta
 Base

- Tipo de substrato:**
 Talude natural Talude de aterro
 Talude de corte Talude marginal

Parede Rochosa: **Distância predominante da moradia (m):** **Perfil predominante da vertente**
 Altura máxima (m): ao Topo do talude: **Obs.:**
 Inclinação (°): à Base do talude:

ESTRUTURAS

Estrutura em solo/rocha:
 Medidas estruturais solo/rocha:
 Nº de família de juntas:
 Densidade de juntas (espaçamento):
 Direção do mergulho estrutura/talude:

Matacões Dimensão aproximada (m²):
Descrição: **Distribuição espacial:**
 Angularoso Disperso
 Pouco arredondado Concentrado na base
 Arredondado Concentrado na meia encosta
 Concentrado no topo

VEGETAÇÃO

Mata Rasteira Área desmatada Bananeiras Mata Ciliar Outra:
 Árvores Arbustiva Solo exposto Área Impermeabilizada Cultivo

Obs.:

DRENAGEM E SANEAMENTO

Água: Concentração de água em superfície (Enxurrada) Lançamento de águas servidas em superfície Drenagens naturais Não observado
Coleta de lixo: Coletado Queimado Enterrado Não observado
Vazamento de tubulação: Água Esgoto Não há vazamento Não observado
Abastecimento: Água encanada Poço cisterna/cacimba Mina d'água Caminhão pipa Outro:
Destino do esgoto: Fossa séptica Fossa rudimentar Canalizado Céu aberto Lançamento irregular Outro:
Sistema de Drenagem Superficial: Inexistente **Posição mina d'água:**
Obs.:

EVIDÊNCIAS DE MOVIMENTAÇÃO

Trincas no terreno. Freq.: Feições erosivas em talude. Freq.: Baixa
 Trincas em muros. Freq.: Muros e paredes embarrigados. Freq.:
 Trincas na moradia. Freq.: Árvores, postes, muros inclinados. Freq.:
 Degraus de abatimento. Freq.: Cicatrizes de escorregamento. Freq.:
 Depósitos de corrida. Freq.: Depósitos de escorregamento. Freq.:
 Nenhuma
Ocorreu escorregamento antes? Não
Volume mobilizado (m³):
Alcance a partir da base (m):
Data da ocorrência:
Hora da ocorrência:
Obs.:

PROCESSOS DE INSTABILIZAÇÃO

Ocorrido **Esperado** **Não esperado** **Obs.:**

OCORRIDOS

Escorregamento: Planar raso Circular/Rotacional Cunha Rolamento de blocos Tombamento de blocos
 Rastejo Corridas Queda de blocos Desplacamento de blocos Rolamento de matacão
Erosão: Laminar Solapamento Sulco Outro tipo: Ravina Boçoroca
Local da ocorrência do processo: Talude natural Talude de corte Talude de aterro Talude marginal Depósito antrópico em encosta

ESPERADOS

Escorregamento: Planar raso Circular/Rotacional Cunha Rolamento de blocos Tombamento de blocos
 Rastejo Corridas Queda de blocos Desplacamento de blocos Rolamento de matacão
Erosão: Laminar Sulco Outro tipo:
Local da ocorrência do processo: Talude natural Talude de corte Talude de aterro Talude marginal Depósito antrópico em encosta

ANÁLISE DE RISCO

Grau de risco: R2 - Médio Nº de moradias em risco: 10 Nº de moradores em risco: 30
 Perigo: P2 - Médio Vulnerabilidade: V3 - Alta
Obs.:

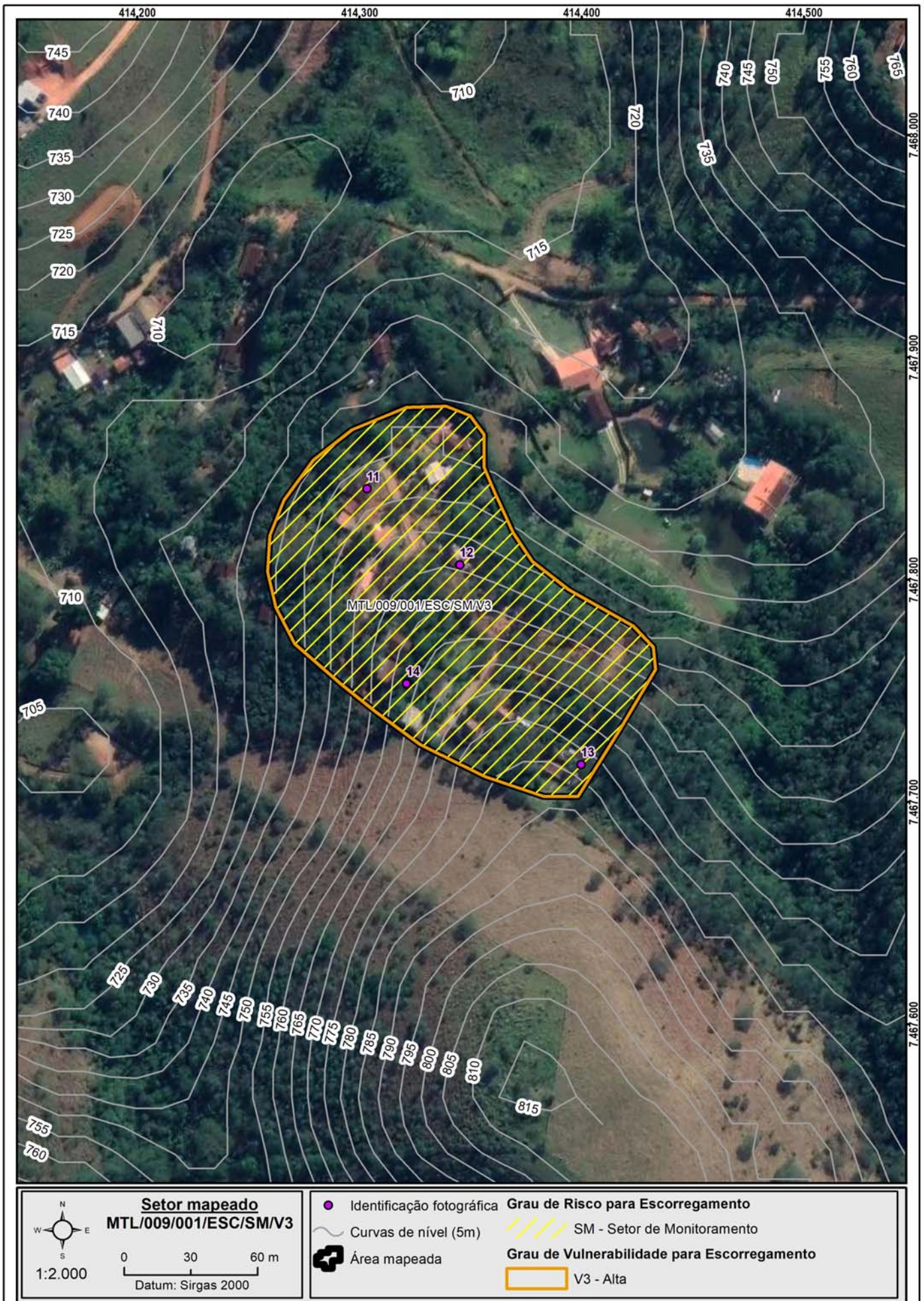

Setor mapeado
MTL/009/001/ESC/SM/V3

0 30 60 m
Datum: Sirgas 2000

● Identificação fotográfica	Grau de Risco para Escorregamento
~ Curvas de nível (5m)	SM - Setor de Monitoramento
⊕ Área mapeada	Grau de Vulnerabilidade para Escorregamento
	V3 - Alta

DOCUMENTAÇÃO FOTOGRÁFICA:



Foto: 1643370117238.jpg ID: 11
Visão geral do setor



Foto: 1643370259157.jpg ID: 12
Talude de corte com solo exposto



Foto: 1643370639748.jpg ID: 13
Talude de corte com solo exposto



Foto: 1643371944514.jpg ID: 14
Talude de corte com solo exposto

IDENTIFICAÇÃO E LOCALIZAÇÃO

Município: Monteiro Lobato
Equipe: Mario Rubens, Mikhael
Latitude: 7468688

Longitude: 414273

Setor de Risco: MTL/010/001/DES/
Data: 28/01/2022
Datum: Sirgas 2000/UTM 23S

MOTIVO DA DESCARACTERIZAÇÃO DA ÁREA EM ANÁLISE

- | | |
|--|---|
| <input type="checkbox"/> Segurança Pública | <input type="checkbox"/> Descaracterização Hidrológica |
| <input type="checkbox"/> Acesso não autorizado | <input checked="" type="checkbox"/> Descaracterização Geológica |
| <input type="checkbox"/> Outro: | |

Observação: Área apresenta inclinação muito baixa, não há risco de escorregamento.



Área
MTL/010/001/DES

0 30 60 m
Datum: Sirgas 2000

1:2.000

~ Curvas de nível (5m)
- - - Áreas descaracterizadas

IDENTIFICAÇÃO E LOCALIZAÇÃO

Município: Monteiro Lobato **Nome da área:** MTL/011 **Setor de Risco:** MTL/011/001/ESC/SM/V2
Equipe: Mario Rubens, Mikhael **Latitude:** 7468604 **Longitude:** 429534 **Sirgas 2000/ UTM 23S Data:** 26/01/2022
Endereço: Rua Viena, São Gotargo **Condições da via/Tipo de pavimentação:** Mista
Condições de acesso: Livre para ambulância, ônibus e caminhões **Município Fronteira:** Monteiro Lobato 100%

CARACTERÍSTICAS DA ÁREA EM ANÁLISE

PAISAGEM

Vegetação: Arbustiva, Área impermeabilizada, Árvores, Bananeiras, Mata, Rasteira, Solo exposto

Cobertura superficial: Colúvio, Rocha alterada, Saprolito, Solo desenvolvido, Solo pouco desenvolvido

Geologia: Suíte Serra do Trabiju

Perfil predominante das vertentes:

Perfil vertical: Convexo

Perfil horizontal: Divergente

Inclinação média (°): 14,5

Altura máx. da encosta (m): 130

Declividade da encosta: Baixa (0° - 30°)

Pedologia: Cambissolos

Forma de relevo: Domínio montanhoso

Estágio de Ocupação: Em consolidação (30-80%)

CLIMA

Pluviosidade média anual (mm): 1.700

Temperat. média anual (°C): 16

Excedente hídrico anual (mm): 950

CARACTERÍSTICAS DO SETOR EM ANÁLISE

Posição na encosta: Topo Base Talvegue Ao longo da encosta Meia-Encosta

Declividade da encosta: Baixa (0° - 30°)

Altura máxima da encosta (m): 100

Inclinação média (°): 18

Perfil predominante das vertentes: **Perfil vertical:** Convexo

Perfil horizontal: Divergente

CONDICIONANTES

CONSTRUÇÃO

Tipo construção (%):

Alvenaria: 100

Madeira: 0

Outros: 0

Outros descrição:

Estágio de Ocupação: Em consolidação (30-80%)

Densidade ocupação: Baixa (< 30%)

Área (m²): 27301,51

Obs.:

Padrão Construtivo:

Alto - edificações exclusivamente com alvenaria e com estruturação (inclusive vigas e laje)

MATERIAIS

Material predominante:

Colúvio. Esp (m):

Aluvião. Esp (m):

Saprolito. Esp (m):

Rocha alterada

Rocha sã

Tálus. Esp (m):

Solo desenvolvido. Esp (m): 3

Solo pouco desenvolvido. Esp (m): 1

Estruturas favoráveis/desfavoráveis à estabilidade

Rocha:

Sedimentos terciários arenosos

Sedimentos terciários argilosos

Granitóide, Gnaise em Migmatito

Quartzito

Metassedimentar

Outro

Não observado

Descrição da rocha:

Solo:

Residual Transportado

Tipo do material transportado:

Colúvio Depósito antrópico Tálus

Composição: Silte argiloso

Tipo de solo: Medianamente compactado / Médio

Saturação do solo: Solo úmido, sem surgência de água

GEOMETRIA

Taludes Naturais:

Altura máxima (m):

Inclinação (°):

Taludes de Corte:

Altura máxima (m): 4

Inclinação (°): 80

Taludes de Aterro:

Tipo de talude:

Altura máxima(m):

Inclinação (°):

Distância predominante da moradia (m):

ao Topo do talude:

à Base do talude:

Distância predominante da moradia (m):

ao Topo do talude: 2

à Base do talude: 2

Distância predominante da moradia (m):

ao Topo do talude:

à Base do talude:

Perfil predominante da vertente:

Obs. talude natural:

Obs. talude de corte: Alguns cortes com obras de contenção

Obs. talude de aterro:

Obs. talude de aterro:

Depósito antrópico - material predominante:

Terra

Lixo

Espessura (m):

Entulho

Outros

Volume (m³):

Descrição:

Posição sobre o substrato:

Topo

Meia encosta

Base

Tipo de substrato:

Talude natural

Talude de aterro

Talude de corte

Talude marginal

Parede Rochosa: **Distância predominante da moradia (m):** **Perfil predominante da vertente**
 Altura máxima (m): ao Topo do talude: **Obs.:**
 Inclinação (°): à Base do talude:

ESTRUTURAS
 Estrutura em solo/rocha:
 Medidas estruturais solo/rocha:
 Nº de família de juntas:
 Densidade de juntas (espaçamento):
 Direção do mergulho estrutura/talude:

Matacões Dimensão aproximada (m²):
Descrição: **Distribuição espacial:**
 Angularoso Disperso
 Pouco arredondado Concentrado na base
 Arredondado Concentrado na meia encosta
 Concentrado no topo

VEGETAÇÃO
 Mata Rasteira Área desmatada Bananeiras Mata Ciliar Outra:
 Árvores Arbustiva Solo exposto Área Impermeabilizada Cultivo
Obs.:

DRENAGEM E SANEAMENTO
Água: Concentração de água em superfície (Enxurrada) Lançamento de águas servidas em superfície Drenagens naturais Não observado
Coleta de lixo: Coletado Queimado Enterrado Não observado
Vazamento de tubulação: Água Esgoto Não há vazamento Não observado
Abastecimento: Água encanada Poço cisterna/cacimba Mina d'água Caminhão pipa Outro:
Destino do esgoto: Fossa séptica Fossa rudimentar Canalizado Céu aberto Lançamento irregular Outro:
Sistema de Drenagem Superficial: Precário **Posição mina d'água:**
Obs.:

EVIDÊNCIAS DE MOVIMENTAÇÃO
 Trincas no terreno. Freq.: Feições erosivas em talude. Freq.: Baixa
 Trincas em muros. Freq.: Muros e paredes embarrigados. Freq.:
 Trincas na moradia. Freq.: Árvores, postes, muros inclinados. Freq.:
 Degraus de abatimento. Freq.: Cicatrizes de escorregamento. Freq.:
 Depósitos de corrida. Freq.: Depósitos de escorregamento. Freq.:
 Nenhuma
Ocorreu escorregamento antes? Não
Volume mobilizado (m³):
Alcance a partir da base (m):
Data da ocorrência:
Hora da ocorrência:
Obs.:

PROCESSOS DE INSTABILIZAÇÃO

Ocorrido Esperado Não esperado **Obs.:**

OCORRIDOS
Escorregamento: Planar raso Circular/Rotacional Cunha Rolamento de blocos Tombamento de blocos
 Rastejo Corridas Queda de blocos Desplacamento de blocos Rolamento de matacão
Erosão: Laminar Sulco Ravina Boçoroca Solapamento Outro tipo:
Local da ocorrência do processo: Talude natural Talude de corte Talude de aterro Talude marginal Depósito antrópico em encosta

ESPERADOS
Escorregamento: Planar raso Circular/Rotacional Cunha Rolamento de blocos Tombamento de blocos
 Rastejo Corridas Queda de blocos Desplacamento de blocos Rolamento de matacão
Erosão: Laminar Sulco Outro tipo:
Local da ocorrência do processo: Talude natural Talude de corte Talude de aterro Talude marginal Depósito antrópico em encosta

ANÁLISE DE RISCO
 Grau de risco: R2 - Médio Nº de moradias em risco: 9 Nº de moradores em risco: 27
 Perigo: P2 - Médio Vulnerabilidade: V2 - Moderada
Obs.:

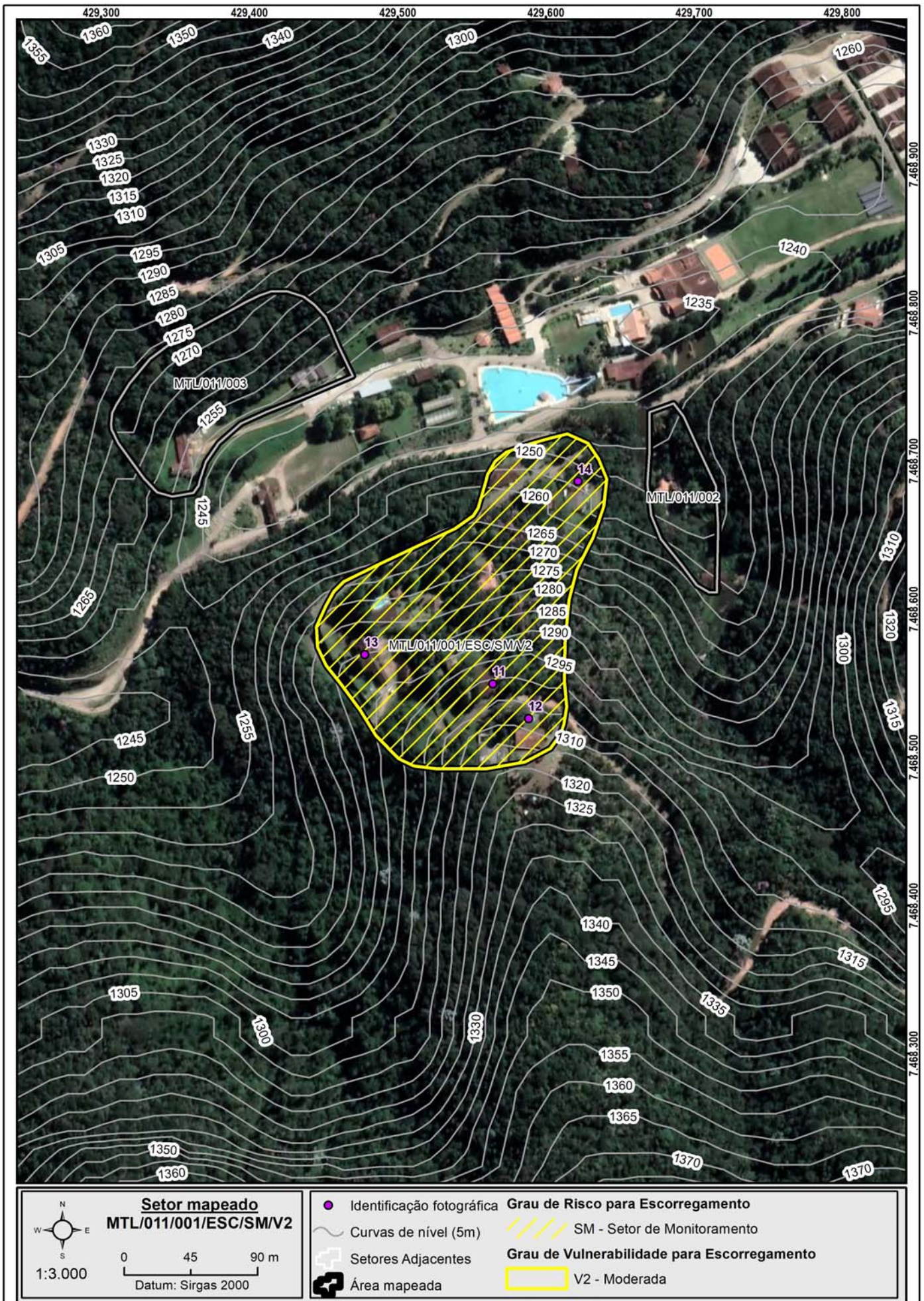

Setor mapeado
MTL/011/001/ESC/SM/V2

0 45 90 m
Datum: Sirgas 2000

1:3.000

● Identificação fotográfica	Grau de Risco para Escorregamento
~ Curvas de nível (5m)	SM - Setor de Monitoramento
⊕ Setores Adjacentes	Grau de Vulnerabilidade para Escorregamento
⊞ Área mapeada	V2 - Moderada

DOCUMENTAÇÃO FOTOGRÁFICA:



Foto: 1643215368437.jpg ID: 11
Visão geral do setor



Foto: 1643215653216.jpg ID: 12
Visão geral do setor



Foto: 1643215936897.jpg ID: 13
Visão geral do setor, Moradia sujeita a risco de escorregamento



Foto: 1643216168582.jpg ID: 14
Visão geral do setor

IDENTIFICAÇÃO E LOCALIZAÇÃO

Município: Monteiro Lobato **Nome da área:** MTL/011 **Setor de Risco:** MTL/011/002/ESC/R3/V2
Equipe: Mario Rubens, Mikhael **Latitude:** 7468673 **Longitude:** 429693 **Sirgas 2000/ UTM 23S Data:** 26/01/2022
Endereço: Rua Berlim, São Gotargo **Condições da via/Tipo de pavimentação:** Mista
Condições de acesso: Com veículos de tipo 1.0 **Município Fronteira:** Monteiro Lobato 100%

CARACTERÍSTICAS DA ÁREA EM ANÁLISE

PAISAGEM

Vegetação: Arbustiva, Área impermeabilizada, Árvores, Bananeiras, Mata, Rasteira, Solo exposto

Cobertura superficial: Colúvio, Rocha alterada, Saprolito, Solo desenvolvido, Solo pouco desenvolvido

Geologia: Suíte Serra do Trabiju

Perfil predominante das vertentes:

Perfil vertical: Convexo

Perfil horizontal: Divergente

Inclinação média (°): 14,5

Altura máx. da encosta (m): 130

Declividade da encosta: Baixa (0° - 30°)

Pedologia: Cambissolos

Forma de relevo: Domínio montanhoso

Estágio de Ocupação: Em consolidação (30-80%)

CLIMA

Pluviosidade média anual (mm): 1.700

Temperat. média anual (°C): 16

Excedente hídrico anual (mm): 950

CARACTERÍSTICAS DO SETOR EM ANÁLISE

Posição na encosta: Topo Base Talvegue Ao longo da encosta Meia-Encosta

Declividade da encosta: Baixa (0° - 30°)

Altura máxima da encosta (m): 100

Inclinação média (°): 18

Perfil predominante das vertentes: **Perfil vertical:** Convexo

Perfil horizontal: Divergente

CONDICIONANTES

CONSTRUÇÃO

Tipo construção (%):

Alvenaria: 100

Madeira: 0

Outros: 0

Outros descrição:

Estágio de Ocupação: Em consolidação (30-80%)

Densidade ocupação: Média (30 - 70%)

Área (m²): 4150,23

Obs.:

Padrão Construtivo:

Alto - edificações exclusivamente com alvenaria e com estruturação (inclusive vigas e laje)

MATERIAIS

Material predominante:

Colúvio. Esp (m):

Aluvião. Esp (m):

Saprolito. Esp (m):

Rocha alterada

Rocha sã

Tálus. Esp (m):

Solo desenvolvido. Esp (m): 2

Solo pouco desenvolvido. Esp (m): 4

Estruturas favoráveis/desfavoráveis à estabilidade

Rocha:

Sedimentos terciários arenosos

Sedimentos terciários argilosos

Granitóide, Gnaiss em Migmatito

Quartzito

Metassedimentar

Outro

Não observado

Descrição da rocha:

Solo:

Residual Transportado

Tipo do material transportado:

Colúvio Depósito antrópico Tálus

Composição: Silte argiloso

Tipo de solo: Medianamente compactado / Médio

Saturação do solo: Solo úmido, sem surgência de água

GEOMETRIA

Taludes Naturais:

Altura máxima (m): 20

Inclinação (°): 30

Taludes de Corte:

Altura máxima (m):

Inclinação (°):

Taludes de Aterro:

Tipo de talude:

Altura máxima(m):

Inclinação (°):

Distância predominante da moradia (m):

ao Topo do talude:

à Base do talude: 8

Distância predominante da moradia (m):

ao Topo do talude:

à Base do talude:

Distância predominante da moradia (m):

ao Topo do talude:

à Base do talude:

Perfil predominante da vertente: Convexo

Obs. talude natural:

Obs. talude de corte:

Obs. talude de aterro:

Depósito antrópico - material predominante:

Terra

Lixo

Espessura (m):

Entulho

Outros

Volume (m³):

Descrição:

Posição sobre o substrato:

Topo

Meia encosta

Base

Tipo de substrato:

Talude natural

Talude de aterro

Talude de corte

Talude marginal

Parede Rochosa: **Distância predominante da moradia (m):** **Perfil predominante da vertente**
 Altura máxima (m): ao Topo do talude: **Obs.:**
 Inclinação (°): à Base do talude:

ESTRUTURAS

Estrutura em solo/rocha:
 Medidas estruturais solo/rocha:
 Nº de família de juntas:
 Densidade de juntas (espaçamento):
 Direção do mergulho estrutura/talude:

Matacões Dimensão aproximada (m²):

Descrição:

- Anguloso
 Pouco arredondado
 Arredondado

Distribuição espacial:

- Disperso
 Concentrado na base
 Concentrado na meia encosta
 Concentrado no topo

VEGETAÇÃO

- Mata Rasteira Área desmatada Bananeiras Mata Ciliar Outra:
 Árvores Arbustiva Solo exposto Área Impermeabilizada Cultivo

Obs.:

DRENAGEM E SANEAMENTO

Água:

- Concentração de água em superfície (Enxurrada)
 Lançamento de águas servidas em superfície
 Drenagens naturais
 Não observado

Coleta de lixo:

- Coletado
 Queimado
 Enterrado
 Não observado

Vazamento de tubulação:

- Água
 Esgoto
 Não há vazamento
 Não observado

Abastecimento:

- Água encanada
 Poço cisterna/cacimba
 Mina d'água
 Caminhão pipa
 Outro:

Destino do esgoto:

- Fossa séptica
 Fossa rudimentar
 Canalizado
 Céu aberto
 Lançamento irregular
 Outro:

Sistema de Drenagem Superficial: Inexistente

Posição mina d'água:

Obs.:

EVIDÊNCIAS DE MOVIMENTAÇÃO

- Trincas no terreno. Freq.: Feições erosivas em talude. Freq.: Média
 Trincas em muros. Freq.: Muros e paredes embarrigados. Freq.:
 Trincas na moradia. Freq.: Árvores, postes, muros inclinados. Freq.:
 Degraus de abatimento. Freq.: Cicatrizes de escorregamento. Freq.: Baixa
 Depósitos de corrida. Freq.: Depósitos de escorregamento. Freq.: Baixa
 Nenhuma

Ocorreu

escorregamento antes? Sim
Volume mobilizado (m³): 30
Alcance a partir da base (m): 5
Data da ocorrência:
Hora da ocorrência:

Obs.:

PROCESSOS DE INSTABILIZAÇÃO

- Ocorrido** **Esperado** **Não esperado** **Obs.:**

OCORRIDOS

Escorregamento:

- Planar raso Rastejo
 Circular/Rotacional Corridas
 Cunha Queda de blocos
 Rolamento de blocos Desplacamento de blocos
 Tombamento de blocos Rolamento de matacão

Erosão:

- Laminar Solapamento
 Sulco Outro tipo:
 Ravina
 Boçoroca

Local da ocorrência do processo:

- Talude natural
 Talude de corte
 Talude de aterro
 Talude marginal
 Depósito antrópico em encosta

ESPERADOS

Escorregamento:

- Planar raso Rastejo
 Circular/Rotacional Corridas
 Cunha Queda de blocos
 Rolamento de blocos Desplacamento de blocos
 Tombamento de blocos Rolamento de matacão

Erosão:

- Laminar
 Sulco
 Outro tipo:

Local da ocorrência do processo:

- Talude natural
 Talude de corte
 Talude de aterro
 Talude marginal
 Depósito antrópico em encosta

ANÁLISE DE RISCO

Grau de risco: R3 - Alto

Nº de moradias em risco: 1

Nº de moradores em risco: 3

Perigo: P3 - Alto

Vulnerabilidade: V2 - Moderada

Obs.:

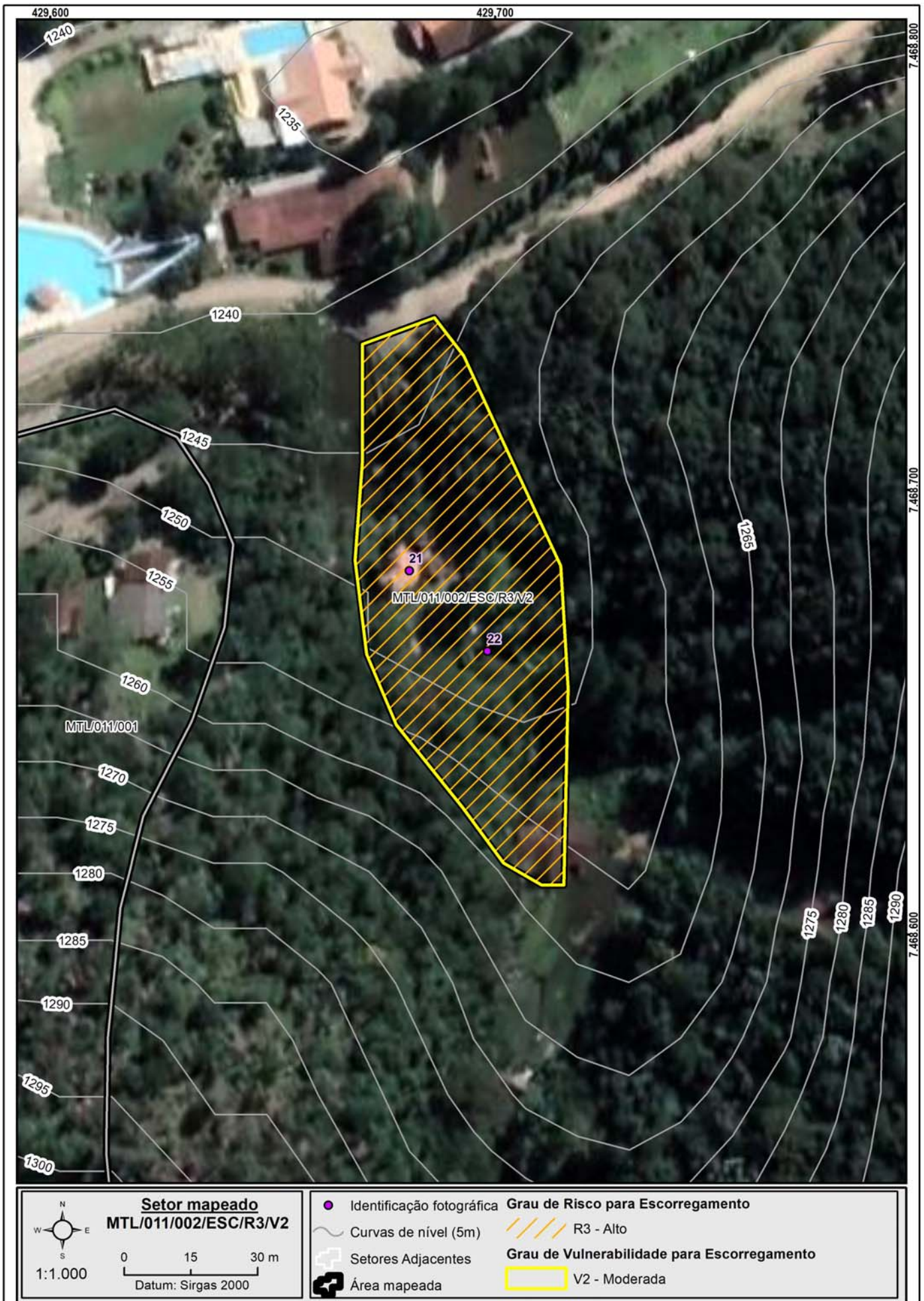

Setor mapeado
MTL/011/002/ESC/R3/V2

1:1.000

0 15 30 m

Datum: Sirgas 2000

● Identificação fotográfica	Grau de Risco para Escorregamento
~ Curvas de nível (5m)	/// R3 - Alto
□ Setores Adjacentes	Grau de Vulnerabilidade para Escorregamento
■ Área mapeada	□ V2 - Moderada

DOCUMENTAÇÃO FOTOGRÁFICA:



Foto: 1643217545645.jpg ID: 21
Formação de processo erosivo, Presença de cicatriz de escorregamento pretérito



Foto: 1643217763213.jpg ID: 22
Formação de processo erosivo, Presença de cicatriz de escorregamento pretérito

IDENTIFICAÇÃO E LOCALIZAÇÃO

Município: Monteiro Lobato **Nome da área:** MTL/011 **Setor de Risco:** MTL/011/003/ESC/R4/V1
Equipe: Mario Rubens, Mikhael **Latitude:** 7468748 **Longitude:** 429382 **Sirgas 2000/ UTM 23S Data:** 26/01/2022
Endereço: Rua Berlim, São Gotargo **Condições da via/Tipo de pavimentação:** Mista
Condições de acesso: Livre para ambulância, ônibus e caminhões **Município Fronteira:** Monteiro Lobato 100%

CARACTERÍSTICAS DA ÁREA EM ANÁLISE

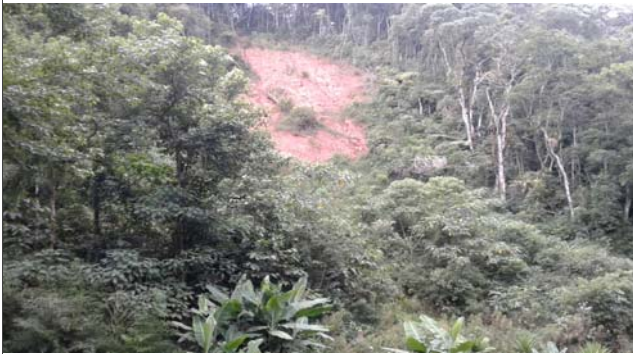
PAISAGEM

Vegetação: Arbustiva, Área impermeabilizada, Árvores, Bananeiras, Mata, Rasteira, Solo exposto

Cobertura superficial: Colúvio, Rocha alterada, Saprolito, Solo desenvolvido, Solo pouco desenvolvido

Geologia: Suíte Serra do Trabiju

Perfil predominante das vertentes:

Perfil vertical: Convexo

Perfil horizontal: Divergente

Inclinação média (°): 14,5

Altura máx. da encosta (m): 130

Declividade da encosta: Baixa (0° - 30°)

Pedologia: Cambissolos

Forma de relevo: Domínio montanhoso

Estágio de Ocupação: Em consolidação (30-80%)

CLIMA

Pluviosidade média anual (mm): 1.700

Temperat. média anual (°C): 16

Excedente hídrico anual (mm): 950

CARACTERÍSTICAS DO SETOR EM ANÁLISE

Posição na encosta: Topo Base Talvegue Ao longo da encosta Meia-Encosta
Declividade da encosta: Baixa (0° - 30°) **Altura máxima da encosta (m):** 100 **Inclinação média (°):** 18
Perfil predominante das vertentes: **Perfil vertical:** Convexo **Perfil horizontal:** Divergente

CONDICIONANTES

CONSTRUÇÃO

Tipo construção (%):

Alvenaria: 100

Madeira: 0

Outros: 0

Outros descrição:

Estágio de Ocupação: Em consolidação (30-80%)

Densidade ocupação: Média (30 - 70%)

Área (m²): 11760,67

Obs.:

Padrão Construtivo:

Alto - edificações exclusivamente com alvenaria e com estruturação (inclusive vigas e laje)

MATERIAIS

Material predominante:

Colúvio. Esp (m):

Aluvião. Esp (m):

Saprolito. Esp (m):

Rocha alterada

Rocha sã

Tálus. Esp (m):

Solo desenvolvido. Esp (m): 4

Solo pouco desenvolvido. Esp (m): 2

Estruturas favoráveis/desfavoráveis à estabilidade

Rocha:

Sedimentos terciários arenosos

Sedimentos terciários argilosos

Granitóide, Gnaise em Migmatito

Quartzito

Metassedimentar

Outro

Não observado

Descrição da rocha:

Solo:

Residual Transportado

Tipo do material transportado:

Colúvio Depósito antrópico Tálus

Composição: Silte argiloso

Tipo de solo: Medianamente compactado / Médio

Saturação do solo: Solo úmido, sem surgência de água

GEOMETRIA

Taludes Naturais:

Altura máxima (m): 20

Inclinação (°): 30

Taludes de Corte:

Altura máxima (m):

Inclinação (°):

Taludes de Aterro:

Tipo de talude:

Altura máxima(m):

Inclinação (°):

Distância predominante da moradia (m):

ao Topo do talude:

à Base do talude: 8

Distância predominante da moradia (m):

ao Topo do talude:

à Base do talude:

Distância predominante da moradia (m):

ao Topo do talude:

à Base do talude:

Perfil predominante da vertente: Convexo

Obs. talude natural:

Obs. talude de corte:

Obs. talude de aterro:

Depósito antrópico - material predominante:

Terra

Lixo

Espessura (m):

Entulho

Outros

Volume (m³):

Descrição:

Posição sobre o substrato:

Topo

Meia encosta

Base

Tipo de substrato:

Talude natural

Talude de aterro

Talude de corte

Talude marginal

Parede Rochosa: **Distância predominante da moradia (m):** **Perfil predominante da vertente**
 Altura máxima (m): ao Topo do talude: **Obs.:**
 Inclinação (°): à Base do talude:

ESTRUTURAS
 Estrutura em solo/rocha:
 Medidas estruturais solo/rocha:
 Nº de família de juntas:
 Densidade de juntas (espaçamento):
 Direção do mergulho estrutura/talude:

Matacões Dimensão aproximada (m²):
Descrição: **Distribuição espacial:**
 Angularoso Disperso
 Pouco arredondado Concentrado na base
 Arredondado Concentrado na meia encosta
 Concentrado no topo

VEGETAÇÃO
 Mata Rasteira Área desmatada Bananeiras Mata Ciliar Outra:
 Árvores Arbustiva Solo exposto Área Impermeabilizada Cultivo
Obs.:

DRENAGEM E SANEAMENTO
Água: Concentração de água em superfície (Enxurrada) Lançamento de águas servidas em superfície Drenagens naturais Não observado
Coleta de lixo: Coletado Queimado Enterrado Não observado
Vazamento de tubulação: Água Esgoto Não há vazamento Não observado
Abastecimento: Água encanada Poço cisterna/cacimba Mina d'água Caminhão pipa Outro:
Destino do esgoto: Fossa séptica Fossa rudimentar Canalizado Céu aberto Lançamento irregular Outro:
Sistema de Drenagem Superficial: Inexistente **Posição mina d'água:**
Obs.:

EVIDÊNCIAS DE MOVIMENTAÇÃO
 Trincas no terreno. Freq.: Feições erosivas em talude. Freq.: Média
 Trincas em muros. Freq.: Muros e paredes embarrigados. Freq.:
 Trincas na moradia. Freq.: Árvores, postes, muros inclinados. Freq.:
 Degraus de abatimento. Freq.: Cicatrizes de escorregamento. Freq.: Baixa
 Depósitos de corrida. Freq.: Depósitos de escorregamento. Freq.: Baixa
 Nenhuma
Ocorreu escorregamento antes? Sim
Volume mobilizado (m³): 20
Alcance a partir da base (m): 5
Data da ocorrência:
Hora da ocorrência:
Obs.:

PROCESSOS DE INSTABILIZAÇÃO
 Ocorrido Esperado Não esperado **Obs.:**

OCORRIDOS
Escorregamento: Planar raso Circular/Rotacional Cunha Rolamento de blocos Tombamento de blocos
 Rastejo Corridas Queda de blocos Desplacamento de blocos Rolamento de matacão
Erosão: Laminar Sulco Ravina Boçoroca Solapamento Outro tipo:
Local da ocorrência do processo: Talude natural Talude de corte Talude de aterro Talude marginal Depósito antrópico em encosta

ESPERADOS
Escorregamento: Planar raso Circular/Rotacional Cunha Rolamento de blocos Tombamento de blocos
 Rastejo Corridas Queda de blocos Desplacamento de blocos Rolamento de matacão
Erosão: Laminar Sulco Outro tipo:
Local da ocorrência do processo: Talude natural Talude de corte Talude de aterro Talude marginal Depósito antrópico em encosta

ANÁLISE DE RISCO
 Grau de risco: R4 - Muito Alto **Nº de moradias em risco: 4** **Nº de moradores em risco: 12**
 Perigo: P3 - Alto **Vulnerabilidade: V1 - Baixa**
Obs.:



Setor mapeado
MTL/011/003/ESC/R4/V1

0 20 40 m
Datum: Sirgas 2000

1:1.500

<ul style="list-style-type: none"> ● Identificação fotográfica Curvas de nível (5m) Setores Adjacentes Área mapeada 	<p>Grau de Risco para Escorregamento</p> <p> R4 - Muito Alto</p> <p>Grau de Vulnerabilidade para Escorregamento</p> <p> V1 - Baixa</p>
--	--

DOCUMENTAÇÃO FOTOGRÁFICA:



Foto: 1643218382204.jpg ID: 31

Formação de processo erosivo, Moradia sujeita a risco de escorregamento, Presença de cicatriz de escorregamento pretérito



Foto: 1643218415900.jpg ID: 32

Formação de processo erosivo, Moradia sujeita a risco de escorregamento



Foto: 1643218554881.jpg ID: 33

Visão geral do setor

Propostas de intervenções para mitigação em áreas de risco

Intervenção Tipos de obras propostas	ID Número de Identifi- cação da Intervenção	Serviços Descrição das Características dos serviços a serem executados e finalidades da intervenção	Memória de Cálculo Indicação das composi-ções empregadas, principais quantitativos, informações e observações relevantes	CUSTO (R\$) Valores estimados para a execução da intervenção
Limpeza/ Desbaste/ Acerto de Geometria	L1	Remoção de lixo e entulho (12 pessoas, caminhão basculante e pá carregadeira) - hora		
	L2	Remoção de vegetação (12 pessoas, caminhão basculante e pá carregadeira) - hora		
	L3	Remoção de material rompido, acerto de geometria do talude (se executado manualmente) - m ³		
	L4	Remocao de material rompido, acerto de geometria do talude (Maquinário) - m ³	50,00	19.156,00
	L5	Remocao de matacão - m ³		
Plantio	P1	Plantio de vegetação (Árvores e mudas) - unidade		
	P2	Plantio de vegetação (Gramínea) m ²		
	P3	Plantio de vegetação (Tela biodegradável) - m ² <i>Obs: Valores não incluem a manutenção do plantio</i>	787,00	16.212,00
Revestimento do Talude -Tela + Concreto Projetado	T1	Execução de revestimento com tela metálica - m ²		
	T2	Execução de revestimento com concreto projetado -m ²		
	T3	Reconstituicao de talude -m ³		
Sistema de Drenagem Superficial e Subsuperficial	D1	Canaleta de drenagem meia cana- m	1.234,26	445.296,00
	D2	Caixa de passagem - unidade	28,00	29.719,00
	D3	Escada d'água - m	575,00	1.437.218,00
	D4	Guia -m	376,00	28.922,00
	D5	Sarjeta - m	377,00	37.010,00
	D6	Rede de esgoto - m		
	D7	Dreno Horizontal Profundo (5m) - uni		
	D8	Galeria de água pluvial Subterrânea-m	163,76	114.594,00
	D9	Trincheira Drenante - m ³		
	D10	Pavimentação de rua - m ²	374,00	73.925,00
	D11	Bueiro - unidade	9,00	29.999,00
Canalização de Córrego	C1	Gabião Caixa- m ³ Altura: Largura:		
	C2	Gabiao - Colchao - m ³		
Estrutura de Contenção	E1	Muros de arrimo - m ²		
	E2	Muro Atirantado - m ²		
	E3	Solo Grampeado - m ²	852,00	601.146,00
	E4	Muro de Espera - m ²		
Construção de Novas Moradias	N1	Construção de novas moradias - unidade		
Desmonte de Estru- turas ou Moradias	N2	Desmonte de estruturas e/ou moradias - m ²		
Manutenção e Reparo	R1	Manutenção do plantio por 1 ano (Vegetação) - m ²		
	R2	Manutenção e reparo de obras e equipamentos públicos (escadarias, acessos e pavimentos) - m ²		

Valor Total de Medidas de Intervenção: 2.833.197,00

Investigação e Elaboração de Projeto Básico: 141.659,85

Valor Total Estimado das Medidas de Intervenção + Investigação e Elaboração de Projeto Básico: 2.974.856,85

OBS: Valores meramente indicativos

Obras:

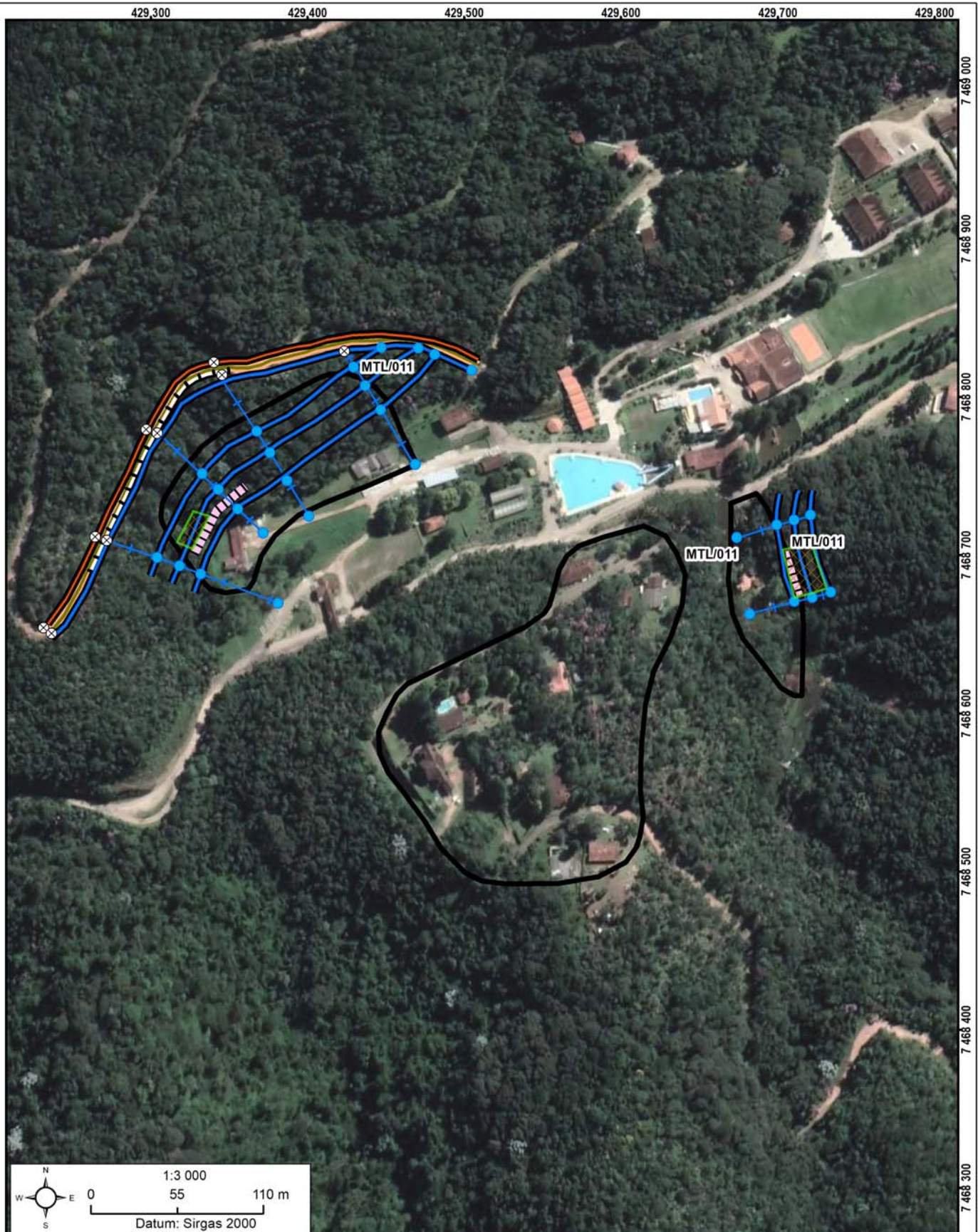

As concepções da tipologia de obras e sua distribuição em cada área devem obrigatoriamente ser validados em estudo de projeto básico ou executivo, antes de qualquer tipo de uso, exceto o de estimativa dos custos de obras.

Área mapeada: MTL/011

⊗	Bueiro	—	Guia	▨	Plantio de vegetação (tela biodegradável)	⊕	Área Mapeada
●	Caixa de passagem	—	Pavimentação				
—	Canaleta de drenagem	—	Sarjeta				
—	Escada d'água		Solo grampeado				
—	Galeria pluvial subterrânea						

IDENTIFICAÇÃO E LOCALIZAÇÃO

Município: Monteiro Lobato **Nome da área:** MTL/012 **Setor de Risco:** MTL/012/001/ESC/SM/V1
Equipe: Mario Rubens, Mikhael **Latitude:** 7460912 **Longitude:** 413507 **Sirgas 2000/ UTM 23S Data:** 27/01/2022
Endereço: Avenida Visconde de Sabugosa, Alpes do Buquira **Condições da via/Tipo de pavimentação:** Pavimentada
Condições de acesso: Livre para ambulância, ônibus e caminhões/ Asfalto **Município Fronteira:** Monteiro Lobato 100%

CARACTERÍSTICAS DA ÁREA EM ANÁLISE

PAISAGEM

CLIMA

Vegetação: Arbustiva, Área impermeabilizada, Árvores, Bananeiras, Cultivo, Mata, Rasteira, Solo exposto
Cobertura superficial: Estruturas favoráveis/desfavoráveis à estabilidade, Rocha alterada, Saprolito, Solo desenvolvido, Solo pouco desenvolvido
Geologia: Complexo Embu, unidade paragnáissica

Perfil predominante das vertentes: Perfil vertical: Retilíneo
Perfil horizontal: Convergente
Inclinação média (°): 15,05
Altura máx. da encosta (m): 90
Declividade da encosta: Baixa (0° - 30°)
Pedologia: Latossolos
Forma de relevo: Domínio montanhoso
Estágio de Ocupação: Consolidada (>80%)

Pluviosidade média anual (mm): 1.650
Temperat. média anual (°C): 19
Excedente hídrico anual (mm): 750

CARACTERÍSTICAS DO SETOR EM ANÁLISE

Posição na encosta: Topo Base Talvegue Ao longo da encosta Meia-Encosta
Declividade da encosta: Baixa (0° - 30°) **Altura máxima da encosta (m):** 65 **Inclinação média (°):** 23
Perfil predominante das vertentes: Perfil vertical: Côncavo **Perfil horizontal:** Convergente

CONDICIONANTES

CONSTRUÇÃO **Estágio de Ocupação:** Consolidada (>80%) **Padrão Construtivo:**
Tipo construção (%): **Densidade ocupação:** Média (30 - 70%) Alto - edificações exclusivamente com alvenaria e com estruturação (inclusive vigas e laje)
Alvenaria: 100 **Área (m²):** 91997,86
Madeira: 0 **Obs.:**
Outros: 0
Outros descrição:

MATERIAIS

Material predominante: **Rocha:** **Solo:**
 Colúvio. Esp (m): Sedimentos terciários arenosos Residual Transportado
 Aluvião. Esp (m): Sedimentos terciários argilosos **Tipo do material transportado:**
 Saprolito. Esp (m): Granitóide, Gnaise em Migmatito Colúvio Depósito antrópico Tálus
 Rocha alterada Quartzito **Composição:** Silte arenoso
 Rocha sã Metassedimentar **Tipo de solo:** Medianamente compactado / Médio
 Tálus. Esp (m): Outro **Saturação do solo:** Solo úmido, sem surgência de água
 Solo desenvolvido. Esp (m): 5 Não observado
 Solo pouco desenvolvido. Esp (m): **Descrição da rocha:**
 Estruturas favoráveis/desfavoráveis à estabilidade

GEOMETRIA

Taludes Naturais: **Distância predominante da moradia (m):** **Perfil predominante da vertente:** Côncavo
Altura máxima (m): 50 ao Topo do talude: 1 **Obs. talude natural:** Extensa vegetação arbórea
Inclinação (°): 20 à Base do talude:
 Taludes de Corte: **Distância predominante da moradia (m):** **Obs. talude de corte:**
Altura máxima (m): ao Topo do talude:
Inclinação (°): à Base do talude:
 Taludes de Aterro: **Distância predominante da moradia (m):** **Obs. talude de aterro:**
Tipo de talude: ao Topo do talude:
Altura máxima(m): à Base do talude:
Inclinação (°):

Depósito antrópico - material predominante:
 Terra Lixo **Espessura (m):**
 Entulho Outros **Volume (m³):**
Descrição:

Posição sobre o substrato: **Tipo de substrato:**
 Topo Meia encosta Talude natural Talude de aterro
 Base Talude de corte Talude marginal

Parede Rochosa: **Distância predominante da moradia (m):** **Perfil predominante da vertente**
 Altura máxima (m): ao Topo do talude: **Obs.:**
 Inclinação (°): à Base do talude:

ESTRUTURAS
 Estrutura em solo/rocha:
 Medidas estruturais solo/rocha:
 Nº de família de juntas:
 Densidade de juntas (espaçamento):
 Direção do mergulho estrutura/talude:

Matacões Dimensão aproximada (m²):
Descrição: **Distribuição espacial:**
 Angularoso Disperso
 Pouco arredondado Concentrado na base
 Arredondado Concentrado na meia encosta
 Concentrado no topo

VEGETAÇÃO
 Mata Rasteira Área desmatada Bananeiras Mata Ciliar Outra:
 Árvores Arbustiva Solo exposto Área Impermeabilizada Cultivo
Obs.:

DRENAGEM E SANEAMENTO
Água: Concentração de água em superfície (Enxurrada) Lançamento de águas servidas em superfície Drenagens naturais Não observado
Coleta de lixo: Coletado Queimado Enterrado Não observado
Vazamento de tubulação: Água Esgoto Não há vazamento Não observado
Abastecimento: Água encanada Poço cisterna/cacimba Mina d'água Caminhão pipa Outro:
Destino do esgoto: Fossa séptica Fossa rudimentar Canalizado Céu aberto Lançamento irregular Outro:
Sistema de Drenagem Superficial: Satisfatório **Posição mina d'água:**
Obs.:

EVIDÊNCIAS DE MOVIMENTAÇÃO
 Trincas no terreno. Freq.: Feições erosivas em talude. Freq.: Baixa
 Trincas em muros. Freq.: Muros e paredes embarrigados. Freq.:
 Trincas na moradia. Freq.: Árvores, postes, muros inclinados. Freq.:
 Degraus de abatimento. Freq.: Cicatrizes de escorregamento. Freq.:
 Depósitos de corrida. Freq.: Depósitos de escorregamento. Freq.:
 Nenhuma
Ocorreu escorregamento antes? Não
Volume mobilizado (m³):
Alcance a partir da base (m):
Data da ocorrência:
Hora da ocorrência:
Obs.:

PROCESSOS DE INSTABILIZAÇÃO
 Ocorrido Esperado Não esperado **Obs.:**

OCORRIDOS
Escorregamento: Planar raso Circular/Rotacional Cunha Rolamento de blocos Tombamento de blocos
 Rastejo Corridas Queda de blocos Desplacamento de blocos Rolamento de matacão
Erosão: Laminar Sulco Ravina Boçoroca Solapamento Outro tipo:
Local da ocorrência do processo: Talude natural Talude de corte Talude de aterro Talude marginal Depósito antrópico em encosta

ESPERADOS
Escorregamento: Planar raso Circular/Rotacional Cunha Rolamento de blocos Tombamento de blocos
 Rastejo Corridas Queda de blocos Desplacamento de blocos Rolamento de matacão
Erosão: Laminar Sulco Outro tipo:
Local da ocorrência do processo: Talude natural Talude de corte Talude de aterro Talude marginal Depósito antrópico em encosta

ANÁLISE DE RISCO
 Grau de risco: R2 - Médio Nº de moradias em risco: 22 Nº de moradores em risco: 66
 Perigo: P1 - Muito Baixo e Baixo Vulnerabilidade: V1 - Baixa
Obs.:

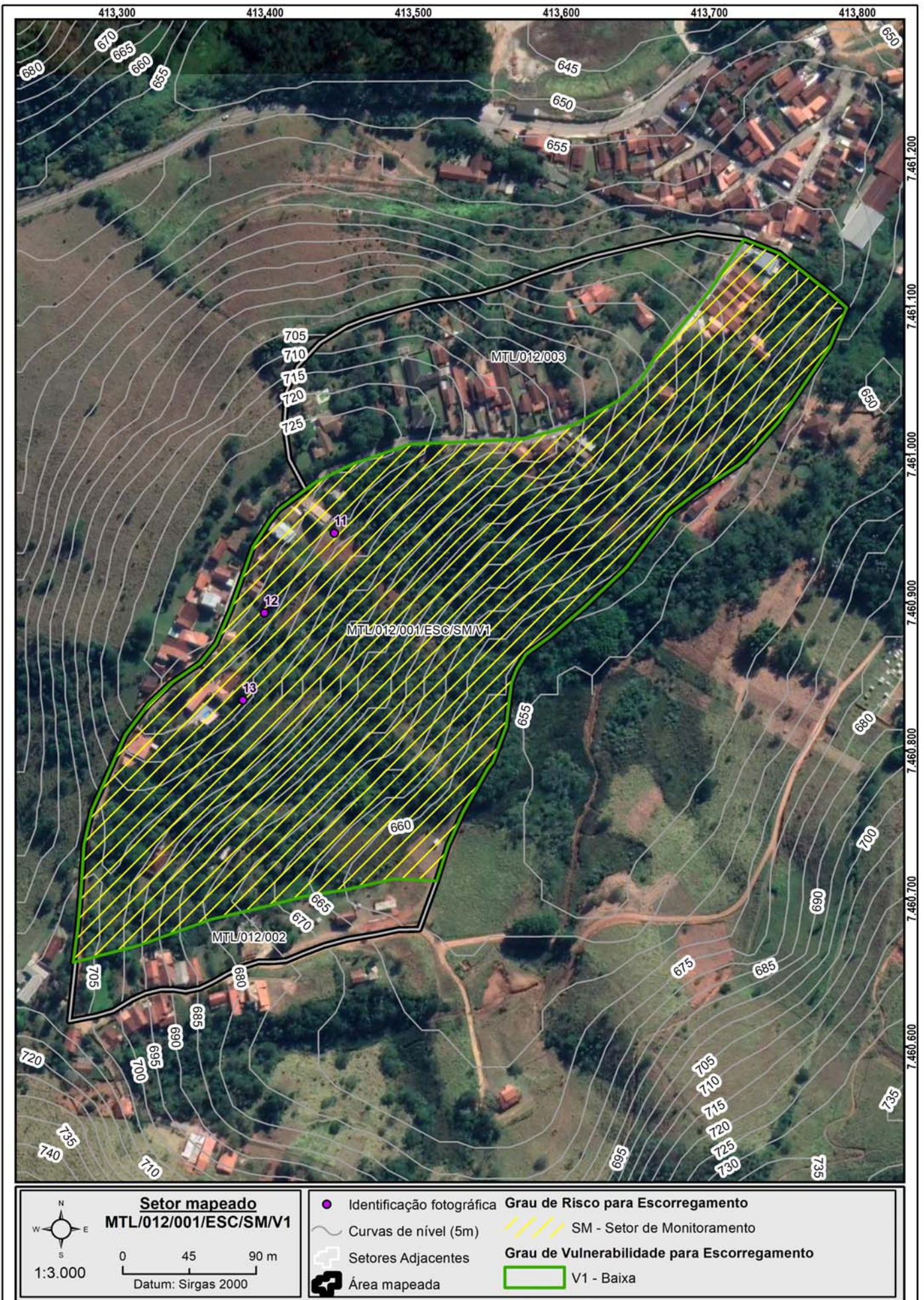

DOCUMENTAÇÃO FOTOGRÁFICA:



Foto: 1643296023584.jpg ID: 11
Visão geral do setor



Foto: 1643296193033.jpg ID: 12
Visão geral do setor



Foto: 1643296258435.jpg ID: 13
Visão geral do setor

IDENTIFICAÇÃO E LOCALIZAÇÃO

Município: Monteiro Lobato **Nome da área:** MTL/012 **Setor de Risco:** MTL/012/002/ESC/SM/V1
Equipe: Mario Rubens, Mikhael **Latitude:** 7460666 **Longitude:** 413368 **Sirgas 2000/ UTM 23S Data:** 27/01/2022
Endereço: Avenida Visconde de Sabugosa, Alpes da Buquira **Condições da via/Tipo de pavimentação:** Pavimentada
Condições de acesso: Livre para ambulância, ônibus e caminhões/ Asfalto **Município Fronteira:** Monteiro Lobato 100%

CARACTERÍSTICAS DA ÁREA EM ANÁLISE

PAISAGEM

Vegetação: Arbustiva, Área impermeabilizada, Árvores, Bananeiras, Cultivo, Mata, Rasteira, Solo exposto
Cobertura superficial: Estruturas favoráveis/desfavoráveis à estabilidade, Rocha alterada, Saprolito, Solo desenvolvido, Solo pouco desenvolvido

Perfil predominante das vertentes:
Perfil vertical: Retilíneo
Perfil horizontal: Convergente
Inclinação média (°): 15,05
Altura máx. da encosta (m): 90
Declividade da encosta: Baixa (0° - 30°)
Pedologia: Latossolos
Forma de relevo: Domínio montanhoso
Estágio de Ocupação: Consolidada (>80%)

CLIMA

Pluviosidade média anual (mm): 1.650
Temperat. média anual (°C): 19
Excedente hídrico anual (mm): 750

Geologia: Complexo Embu, unidade paragnáissica

CARACTERÍSTICAS DO SETOR EM ANÁLISE

Posição na encosta: Topo Base Talvegue Ao longo da encosta Meia-Encosta
Declividade da encosta: Baixa (0° - 30°) **Altura máxima da encosta (m):** 65 **Inclinação média (°):** 23
Perfil predominante das vertentes: **Perfil vertical:** Côncavo **Perfil horizontal:** Convergente

CONDICIONANTES

CONSTRUÇÃO
Tipo construção (%):
Alvenaria: 100
Madeira: 0
Outros: 0
Outros descrição:

Estágio de Ocupação: Consolidada (>80%)
Densidade ocupação: Média (30 - 70%)
Área (m²): 8953,57
Obs.:

Padrão Construtivo:
Alto - edificações exclusivamente com alvenaria e com estruturação (inclusive vigas e laje)

MATERIAIS

Material predominante:

Colúvio. Esp (m):
 Aluvião. Esp (m):
 Saprolito. Esp (m):
 Rocha alterada
 Rocha sã
 Tálus. Esp (m):
 Solo desenvolvido. Esp (m): 5
 Solo pouco desenvolvido. Esp (m):
 Estruturas favoráveis/desfavoráveis à estabilidade

Rocha:

Sedimentos terciários arenosos
 Sedimentos terciários argilosos
 Granitóide, Gnaise em Migmatito
 Quartzito
 Metassedimentar
 Outro
 Não observado

Descrição da rocha:

Solo:

Residual Transportado
Tipo do material transportado:
 Colúvio Depósito antrópico Tálus
Composição: Silte arenoso
Tipo de solo: Medianamente compactado / Médio
Saturação do solo: Solo úmido, sem surgência de água

GEOMETRIA

Taludes Naturais: **Distância predominante da moradia (m):** **Perfil predominante da vertente:**
Altura máxima (m): ao Topo do talude: **Obs. talude natural:**
Inclinação (°): à Base do talude:
 Taludes de Corte: **Distância predominante da moradia (m):** **Obs. talude de corte:**
Altura máxima (m): 1,5 ao Topo do talude: 0,5
Inclinação (°): 80 à Base do talude: 0,5
 Taludes de Aterro: **Distância predominante da moradia (m):** **Obs. talude de aterro:**
Tipo de talude: ao Topo do talude:
Altura máxima(m): à Base do talude:
Inclinação (°):

Depósito antrópico - material predominante:

Terra Lixo **Espessura (m):**
 Entulho Outros **Volume (m³):**

Descrição:

Posição sobre o substrato: **Tipo de substrato:**
 Topo Meia encosta Talude natural Talude de aterro
 Base Talude de corte Talude marginal

Parede Rochosa: **Distância predominante da moradia (m):** **Perfil predominante da vertente**
 Altura máxima (m): ao Topo do talude: **Obs.:**
 Inclinação (°): à Base do talude:

ESTRUTURAS
 Estrutura em solo/rocha:
 Medidas estruturais solo/rocha:
 Nº de família de juntas:
 Densidade de juntas (espaçamento):
 Direção do mergulho estrutura/talude:

Matacões Dimensão aproximada (m²):
Descrição: **Distribuição espacial:**
 Angularoso Disperso
 Pouco arredondado Concentrado na base
 Arredondado Concentrado na meia encosta
 Concentrado no topo

VEGETAÇÃO
 Mata Rasteira Área desmatada Bananeiras Mata Ciliar Outra:
 Árvores Arbustiva Solo exposto Área Impermeabilizada Cultivo
Obs.:

DRENAGEM E SANEAMENTO
Água: Concentração de água em superfície (Enxurrada) Lançamento de águas servidas em superfície Drenagens naturais Não observado
Coleta de lixo: Coletado Queimado Enterrado Não observado
Vazamento de tubulação: Água Esgoto Não há vazamento Não observado
Abastecimento: Água encanada Poço cisterna/cacimba Mina d'água Caminhão pipa Outro:
Destino do esgoto: Fossa séptica Fossa rudimentar Canalizado Céu aberto Lançamento irregular Outro:
Sistema de Drenagem Superficial: Inexistente **Posição mina d'água:**
Obs.:

EVIDÊNCIAS DE MOVIMENTAÇÃO

Trincas no terreno. Freq.: Feições erosivas em talude. Freq.:
 Trincas em muros. Freq.: Muros e paredes embarrigados. Freq.:
 Trincas na moradia. Freq.: Árvores, postes, muros inclinados. Freq.:
 Degraus de abatimento. Freq.: Cicatrizes de escorregamento. Freq.:
 Depósitos de corrida. Freq.: Depósitos de escorregamento. Freq.:
 Nenhuma

Ocorreu escorregamento antes? Não
Volume mobilizado (m³):
Alcance a partir da base (m):
Data da ocorrência:
Hora da ocorrência:
Obs.:

PROCESSOS DE INSTABILIZAÇÃO
 Ocorrido Esperado Não esperado **Obs.:**

OCORRIDOS
Escorregamento: Planar raso Circular/Rotacional Cunha Rolamento de blocos Tombamento de blocos
 Rastejo Corridas Queda de blocos Desplacamento de blocos Rolamento de matacão
Erosão: Laminar Sulco Ravina Boçoroca Solapamento Outro tipo:
Local da ocorrência do processo: Talude natural Talude de corte Talude de aterro Talude marginal Depósito antrópico em encosta

ESPERADOS
Escorregamento: Planar raso Circular/Rotacional Cunha Rolamento de blocos Tombamento de blocos
 Rastejo Corridas Queda de blocos Desplacamento de blocos Rolamento de matacão
Erosão: Laminar Sulco Outro tipo:
Local da ocorrência do processo: Talude natural Talude de corte Talude de aterro Talude marginal Depósito antrópico em encosta

ANÁLISE DE RISCO
 Grau de risco: R1 - Muito Baixo e Baixo **Nº de moradias em risco:** 7 **Nº de moradores em risco:** 21
 Perigo: P1 - Muito Baixo e Baixo **Vulnerabilidade:** V1 - Baixa
Obs.:



Setor mapeado
MTL/012/002/ESC/SM/V1

0 20 40 m
Datum: Sirgas 2000

1:1.500

● Identificação fotográfica	Grau de Risco para Escorregamento
— Curvas de nível (5m)	SM - Setor de Monitoramento
□ Setores Adjacentes	Grau de Vulnerabilidade para Escorregamento
▭ Área mapeada	V1 - Baixa

DOCUMENTAÇÃO FOTOGRÁFICA:



Foto: 1643296316639.jpg ID: 21

Visão geral do setor



Foto: 1643296337262.jpg ID: 22

Visão geral do setor



Foto: 1643298715698.jpg ID: 23

Visão geral do setor

IDENTIFICAÇÃO E LOCALIZAÇÃO

Município: Monteiro Lobato **Nome da área:** MTL/012 **Setor de Risco:** MTL/012/003/ESC/SM/V0
Equipe: Mario Rubens, Mikhael **Latitude:** 7461062 **Longitude:** 413543 **Sirgas 2000/ UTM 23S Data:** 27/01/2022
Endereço: Avenida Visconde de Sabugosa, Alpes da Buquira **Condições da via/Tipo de pavimentação:** Pavimentada
Condições de acesso: Livre para ambulância, ônibus e caminhões/ Asfalto **Município Fronteira:** Monteiro Lobato 100%

CARACTERÍSTICAS DA ÁREA EM ANÁLISE

PAISAGEM

CLIMA

Vegetação: Arbustiva, Área impermeabilizada, Árvores, Bananeiras, Cultivo, Mata, Rasteira, Solo exposto
Cobertura superficial: Estruturas favoráveis/desfavoráveis à estabilidade, Rocha alterada, Saprolito, Solo desenvolvido, Solo pouco desenvolvido
Geologia: Complexo Embu, unidade paragnáissica

Perfil predominante das vertentes: Perfil vertical: Retilíneo
 Perfil horizontal: Convergente
 Inclinação média (°): 15,05
 Altura máx. da encosta (m): 90
 Declividade da encosta: Baixa (0° - 30°)
 Pedologia: Latossolos
 Forma de relevo: Domínio montanhoso
 Estágio de Ocupação: Consolidada (>80%)

Pluviosidade média anual (mm): 1.650
Temperat. média anual (°C): 19
Excedente hídrico anual (mm): 750

CARACTERÍSTICAS DO SETOR EM ANÁLISE

Posição na encosta: Topo Base Talvegue Ao longo da encosta Meia-Encosta
Declividade da encosta: Baixa (0° - 30°) **Altura máxima da encosta (m):** 65 **Inclinação média (°):** 23
Perfil predominante das vertentes: Perfil vertical: Convexo **Perfil horizontal:** Convergente

CONDICIONANTES

CONSTRUÇÃO **Estágio de Ocupação:** Consolidada (>80%) **Padrão Construtivo:**
Tipo construção (%): **Densidade ocupação:** Média (30 - 70%) Alto - edificações exclusivamente com alvenaria e com estruturação (inclusive vigas e laje)
 Alvenaria: 100 **Área (m²):** 26913,58
 Madeira: 0 **Obs.:**
 Outros: 0
 Outros descrição:

MATERIAIS

Material predominante: **Rocha:** **Solo:**
 Colúvio. Esp (m): Sedimentos terciários arenosos Residual Transportado
 Aluvião. Esp (m): Sedimentos terciários argilosos **Tipo do material transportado:**
 Saprolito. Esp (m): Granitóide, Gnaiss em Migmatito Colúvio Depósito antrópico Tálus
 Rocha alterada Quartzito **Composição:** Silte arenoso
 Rocha sã Metassedimentar **Tipo de solo:** Medianamente compactado / Médio
 Tálus. Esp (m): Outro **Saturação do solo:** Solo úmido, sem surgência de água
 Solo desenvolvido. Esp (m): 5 Não observado
 Solo pouco desenvolvido. Esp (m): **Descrição da rocha:**
 Estruturas favoráveis/desfavoráveis à estabilidade

GEOMETRIA

Taludes Naturais: **Distância predominante da moradia (m):** **Perfil predominante da vertente:**
 Altura máxima (m): ao Topo do talude: **Obs. talude natural:**
 Inclinação (°): à Base do talude:
 Taludes de Corte: **Distância predominante da moradia (m):** **Obs. talude de corte:**
 Altura máxima (m): 1,5 ao Topo do talude: 0,5
 Inclinação (°): 80 à Base do talude: 0,5
 Taludes de Aterro: **Distância predominante da moradia (m):** **Obs. talude de aterro:**
 Tipo de talude: ao Topo do talude:
 Altura máxima(m): à Base do talude:
 Inclinação (°):
Depósito antrópico - material predominante:
 Terra Lixo **Espessura (m):**
 Entulho Outros **Volume (m³):**
Descrição:

Posição sobre o substrato: **Tipo de substrato:**
 Topo Meia encosta Talude natural Talude de aterro
 Base Talude de corte Talude marginal

Parede Rochosa: **Distância predominante da moradia (m):** **Perfil predominante da vertente**
 Altura máxima (m): ao Topo do talude: **Obs.:**
 Inclinação (°): à Base do talude:

ESTRUTURAS

Estrutura em solo/rocha:
 Medidas estruturais solo/rocha:
 Nº de família de juntas:
 Densidade de juntas (espaçamento):
 Direção do mergulho estrutura/talude:

Matacões Dimensão aproximada (m²):
Descrição: **Distribuição espacial:**
 Angularoso Disperso
 Pouco arredondado Concentrado na base
 Arredondado Concentrado na meia encosta
 Concentrado no topo

VEGETAÇÃO

Mata Rasteira Área desmatada Bananeiras Mata Ciliar Outra:
 Árvores Arbustiva Solo exposto Área Impermeabilizada Cultivo

Obs.:

DRENAGEM E SANEAMENTO

Água: Concentração de água em superfície (Enxurrada) Lançamento de águas servidas em superfície Drenagens naturais Não observado
Coleta de lixo: Coletado Queimado Enterrado Não observado
Vazamento de tubulação: Água Esgoto Não há vazamento Não observado
Abastecimento: Água encanada Poço cisterna/cacimba Mina d'água Caminhão pipa Outro:
Destino do esgoto: Fossa séptica Fossa rudimentar Canalizado Céu aberto Lançamento irregular Outro:
Sistema de Drenagem Superficial: Satisfatório **Posição mina d'água:**
Obs.:

EVIDÊNCIAS DE MOVIMENTAÇÃO

Trincas no terreno. Freq.: Feições erosivas em talude. Freq.: **Ocorreu**
 Trincas em muros. Freq.: Muros e paredes embarrigados. Freq.: **escorregamento antes? Não**
 Trincas na moradia. Freq.: Árvores, postes, muros inclinados. Freq.: **Volume mobilizado (m³):**
 Degraus de abatimento. Freq.: Cicatrizes de escorregamento. Freq.: **Alcance a partir da base (m):**
 Depósitos de corrida. Freq.: Depósitos de escorregamento. Freq.: **Data da ocorrência:**
 Nenhuma **Obs.:** **Hora da ocorrência:**

PROCESSOS DE INSTABILIZAÇÃO

Ocorrido Esperado Não esperado **Obs.:**

OCORRIDOS

Escorregamento: Planar raso Circular/Rotacional Cunha Rolamento de blocos Tombamento de blocos
 Rastejo Corridas Queda de blocos Desplacamento de blocos Rolamento de matacão
Erosão: Laminar Solapamento Sulco Outro tipo: Ravina Boçoroca
Local da ocorrência do processo: Talude natural Talude de corte Talude de aterro Talude marginal Depósito antrópico em encosta

ESPERADOS

Escorregamento: Planar raso Circular/Rotacional Cunha Rolamento de blocos Tombamento de blocos
 Rastejo Corridas Queda de blocos Desplacamento de blocos Rolamento de matacão
Erosão: Laminar Sulco Outro tipo:
Local da ocorrência do processo: Talude natural Talude de corte Talude de aterro Talude marginal Depósito antrópico em encosta

ANÁLISE DE RISCO

Grau de risco: R1 - Muito Baixo e Baixo **Nº de moradias em risco:** 9 **Nº de moradores em risco:** 27
 Perigo: P1 - Muito Baixo e Baixo **Vulnerabilidade:** V0 - Nula
Obs.:

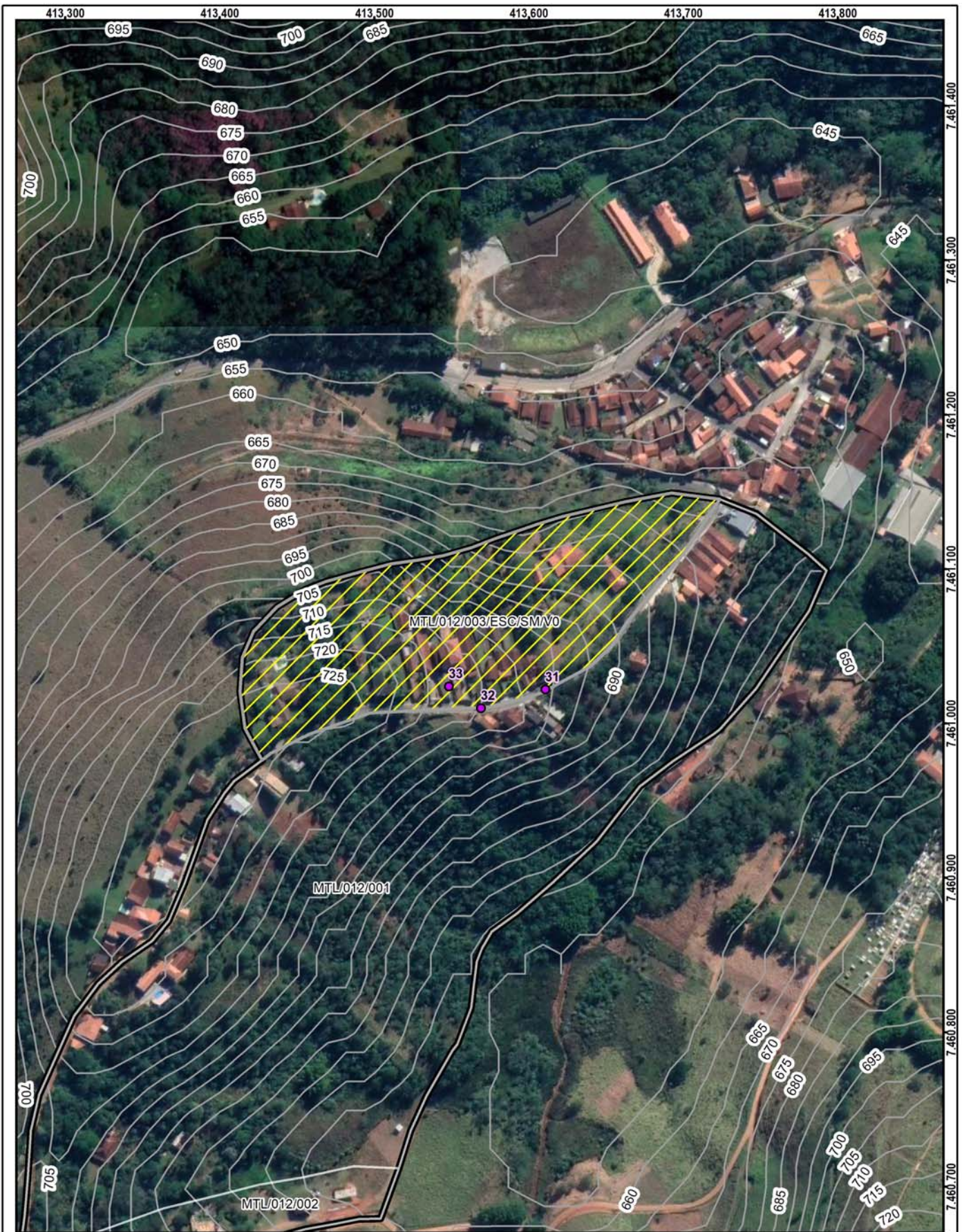

Setor mapeado
MTL/012/003/ESC/SM/V0

1:3.000

Datum: Sirgas 2000

<ul style="list-style-type: none"> Identificação fotográfica Curvas de nível (5m) Setores Adjacentes Área mapeada 	<p>Grau de Risco para Escorregamento</p> <ul style="list-style-type: none"> SM - Setor de Monitoramento <p>Grau de Vulnerabilidade para Escorregamento</p> <ul style="list-style-type: none"> V0 - Nula
---	---

DOCUMENTAÇÃO FOTOGRÁFICA:



Foto: 1643296471411.jpg ID: 31
Visão geral do setor



Foto: 1643296630472.jpg ID: 32
Visão geral do setor



Foto: 1643296679994.jpg ID: 33
Visão geral do setor

IDENTIFICAÇÃO E LOCALIZAÇÃO

Município: Monteiro Lobato **Nome da área:** MTL/013 **Setor de Risco:** MTL/013/001/ESC/SM/V1
Equipe: Mario Rubens, Mikhael **Latitude:** 7466239 **Longitude:** 414131 **Sirgas 2000/ UTM 23S Data:** 27/01/2022
Endereço: Estrada dos Souzas, Jardim dos Souzas **Condições da via/Tipo de pavimentação:** Pavimentada
Condições de acesso: Livre para ambulância, ônibus e caminhões/ Asfalto **Município Fronteira:** Monteiro Lobato 100%

CARACTERÍSTICAS DA ÁREA EM ANÁLISE

PAISAGEM

CLIMA

Vegetação: Arbustiva, Área impermeabilizada, Árvores, Bananeiras, Mata, Rasteira, Solo exposto **Perfil predominante das vertentes:** **Pluviosidade média anual (mm):** 1.750
Perfil vertical: Convexo **Temperat. média anual (°C):** 20
Perfil horizontal: Divergente **Excedente hídrico anual (mm):** 850
Inclinação média (°): 16,44
Altura máx. da encosta (m): 140
Declividade da encosta: Baixa (0° - 30°)
Pedologia: Latossolos
Forma de relevo: Domínio montanhoso
Estágio de Ocupação: Consolidada (>80%)

CARACTERÍSTICAS DO SETOR EM ANÁLISE

Posição na encosta: Topo Base Talvegue Ao longo da encosta Meia-Encosta
Declividade da encosta: Baixa (0° - 30°) **Altura máxima da encosta (m):** 140 **Inclinação média (°):** 24
Perfil predominante das vertentes: **Perfil vertical:** Convexo **Perfil horizontal:** Divergente

CONDICIONANTES

CONSTRUÇÃO **Estágio de Ocupação:** Em consolidação (30-80%) **Padrão Construtivo:**
Tipo construção (%): **Densidade ocupação:** Média (30 - 70%) Alto - edificações exclusivamente com alvenaria e com estruturação (inclusive vigas e laje)
Alvenaria: 100 **Área (m²):** 18653,7
Madeira: 0 **Obs.:**
Outros: 0
Outros descrição:

MATERIAIS

Material predominante: **Rocha:** **Solo:**
 Colúvio. Esp (m): Sedimentos terciários arenosos Residual Transportado
 Aluvião. Esp (m): Sedimentos terciários argilosos **Tipo do material transportado:**
 Saprolito. Esp (m): Granitóide, Gnaise em Migmatito Colúvio Depósito antrópico Tálus
 Rocha alterada Quartzito **Composição:** Silte arenoso
 Rocha sã Metassedimentar **Tipo de solo:** Medianamente compactado / Médio
 Tálus. Esp (m): Outro **Saturação do solo:** Solo úmido, sem surgência de água
 Solo desenvolvido. Esp (m): 5 Não observado
 Solo pouco desenvolvido. Esp (m): **Descrição da rocha:**
 Estruturas favoráveis/desfavoráveis à estabilidade

GEOMETRIA

Taludes Naturais: **Distância predominante da moradia (m):** **Perfil predominante da vertente:** Convexo
Altura máxima (m): 140 ao Topo do talude: **Obs. talude natural:**
Inclinação (°): 25 à Base do talude: 0,5
 Taludes de Corte: **Distância predominante da moradia (m):** **Obs. talude de corte:**
Altura máxima (m): ao Topo do talude:
Inclinação (°): à Base do talude:
 Taludes de Aterro: **Distância predominante da moradia (m):** **Obs. talude de aterro:**
Tipo de talude: ao Topo do talude:
Altura máxima(m): à Base do talude:
Inclinação (°):
Depósito antrópico - material predominante:
 Terra Lixo **Espessura (m):**
 Entulho Outros **Volume (m³):**
Descrição:

Posição sobre o substrato: **Tipo de substrato:**
 Topo Meia encosta Talude natural Talude de aterro
 Base Talude de corte Talude marginal

Parede Rochosa: **Distância predominante da moradia (m):** **Perfil predominante da vertente**
 Altura máxima (m): ao Topo do talude: **Obs.:**
 Inclinação (°): à Base do talude:

ESTRUTURAS

Estrutura em solo/rocha:
 Medidas estruturais solo/rocha:
 Nº de família de juntas:
 Densidade de juntas (espaçamento):
 Direção do mergulho estrutura/talude:

Matacões Dimensão aproximada (m²):
Descrição: **Distribuição espacial:**
 Angularoso Disperso
 Pouco arredondado Concentrado na base
 Arredondado Concentrado na meia encosta
 Concentrado no topo

VEGETAÇÃO

Mata Rasteira Área desmatada Bananeiras Mata Ciliar Outra:
 Árvores Arbustiva Solo exposto Área Impermeabilizada Cultivo

Obs.:

DRENAGEM E SANEAMENTO

Água: Concentração de água em superfície (Enxurrada) Lançamento de águas servidas em superfície Drenagens naturais Não observado
Coleta de lixo: Coletado Queimado Enterrado Não observado
Vazamento de tubulação: Água Esgoto Não há vazamento Não observado
Abastecimento: Água encanada Poço cisterna/cacimba Mina d'água Caminhão pipa Outro:
Destino do esgoto: Fossa séptica Fossa rudimentar Canalizado Céu aberto Lançamento irregular Outro:
Sistema de Drenagem Superficial: Precário **Posição mina d'água:**
Obs.:

EVIDÊNCIAS DE MOVIMENTAÇÃO

Trincas no terreno. Freq.: Feições erosivas em talude. Freq.: Baixa
 Trincas em muros. Freq.: Muros e paredes embarrigados. Freq.:
 Trincas na moradia. Freq.: Árvores, postes, muros inclinados. Freq.:
 Degraus de abatimento. Freq.: Cicatrizes de escorregamento. Freq.:
 Depósitos de corrida. Freq.: Depósitos de escorregamento. Freq.:
 Nenhuma
Ocorreu escorregamento antes? Não
Volume mobilizado (m³):
Alcance a partir da base (m):
Data da ocorrência:
Hora da ocorrência:
Obs.:

PROCESSOS DE INSTABILIZAÇÃO

Ocorrido **Esperado** **Não esperado** **Obs.:**

OCORRIDOS

Escorregamento: Planar raso Circular/Rotacional Cunha Rolamento de blocos Tombamento de blocos
 Rastejo Corridas Queda de blocos Desplacamento de blocos Rolamento de matacão
Erosão: Laminar Sulco Ravina Boçoroca Solapamento Outro tipo:
Local da ocorrência do processo: Talude natural Talude de corte Talude de aterro Talude marginal Depósito antrópico em encosta

ESPERADOS

Escorregamento: Planar raso Circular/Rotacional Cunha Rolamento de blocos Tombamento de blocos
 Rastejo Corridas Queda de blocos Desplacamento de blocos Rolamento de matacão
Erosão: Laminar Sulco Outro tipo:
Local da ocorrência do processo: Talude natural Talude de corte Talude de aterro Talude marginal Depósito antrópico em encosta

ANÁLISE DE RISCO

Grau de risco: R2 - Médio Nº de moradias em risco: 2 Nº de moradores em risco: 6
 Perigo: P2 - Médio Vulnerabilidade: V1 - Baixa
Obs.:



Setor mapeado
MTL/013/001/ESC/SM/V1

1:2.000

Datum: Sirgas 2000

<ul style="list-style-type: none"> Identificação fotográfica Curvas de nível (5m) Setores Adjacentes Área mapeada 	<p>Grau de Risco para Escorregamento</p> <ul style="list-style-type: none"> SM - Setor de Monitoramento <p>Grau de Vulnerabilidade para Escorregamento</p> <ul style="list-style-type: none"> V1 - Baixa
---	--

DOCUMENTAÇÃO FOTOGRÁFICA:



Foto: 1643307499252.jpg ID: 11
Visão geral do setor



Foto: 1643307218835.jpg ID: 12
Visão geral do setor



Foto: 1643308363838.jpg ID: 13
Visão geral do setor

IDENTIFICAÇÃO E LOCALIZAÇÃO

Município: Monteiro Lobato **Nome da área:** MTL/013 **Setor de Risco:** MTL/013/002/ESC/SM/V1
Equipe: Mario Rubens, Mikhael **Latitude:** 7465893 **Longitude:** 414149 **Sirgas 2000/ UTM 23S Data:** 27/01/2022
Endereço: Estrada dos Souzas, Jardim dos Souzas **Condições da via/Tipo de pavimentação:** Pavimentada
Condições de acesso: Livre para ambulância, ônibus e caminhões/ Asfalto **Município Fronteira:** Monteiro Lobato 100%

CARACTERÍSTICAS DA ÁREA EM ANÁLISE

PAISAGEM	CLIMA
Vegetação: Arbustiva, Área impermeabilizada, Árvores, Bananeiras, Mata, Rasteira, Solo exposto	Perfil predominante das vertentes: Pluviosidade média anual (mm): 1.750
Cobertura superficial: Estruturas favoráveis/desfavoráveis à estabilidade, Rocha alterada, Rocha sã, Saprolito, Solo desenvolvido, Solo pouco desenvolvido	Perfil vertical: Convexo Temperat. média anual (°C): 19
Geologia: Complexo Varginha-Guaxupé, unidade paragnáissica migmatítica superior	Perfil horizontal: Divergente Excedente hídrico anual (mm): 850
	Inclinação média (°): 16,44
	Altura máx. da encosta (m): 140
	Declividade da encosta: Baixa (0° - 30°)
	Pedologia: Latossolos
	Forma de relevo: Domínio montanhoso
	Estágio de Ocupação: Consolidada (>80%)

CARACTERÍSTICAS DO SETOR EM ANÁLISE

Posição na encosta: Topo Base Talvegue Ao longo da encosta Meia-Encosta
Declividade da encosta: Baixa (0° - 30°) **Altura máxima da encosta (m):** 70 **Inclinação média (°):** 15
Perfil predominante das vertentes: **Perfil vertical:** Convexo **Perfil horizontal:** Divergente

CONDICIONANTES

CONSTRUÇÃO **Estágio de Ocupação:** Em consolidação (30-80%) **Padrão Construtivo:**
Tipo construção (%): **Densidade ocupação:** Alta (> 70%) Alto - edificações exclusivamente com alvenaria e com estruturação (inclusive vigas e laje)
Alvenaria: 100 **Área (m²):** 28526,93
Madeira: 0 **Obs.:**
Outros: 0
Outros descrição:

MATERIAIS

Material predominante:	Rocha:	Solo:
<input type="checkbox"/> Colúvio. Esp (m):	<input type="checkbox"/> Sedimentos terciários arenosos	<input checked="" type="checkbox"/> Residual <input type="checkbox"/> Transportado
<input type="checkbox"/> Aluvião. Esp (m):	<input type="checkbox"/> Sedimentos terciários argilosos	Tipo do material transportado:
<input type="checkbox"/> Saprolito. Esp (m):	<input checked="" type="checkbox"/> Granitóide, Gnaise em Migmatito	<input type="checkbox"/> Colúvio <input type="checkbox"/> Depósito antrópico <input type="checkbox"/> Tálus
<input type="checkbox"/> Rocha alterada	<input type="checkbox"/> Quartzito	Composição: Silte arenoso
<input type="checkbox"/> Rocha sã	<input type="checkbox"/> Metassedimentar	Tipo de solo: Medianamente compactado / Médio
<input type="checkbox"/> Tálus. Esp (m):	<input type="checkbox"/> Outro	Saturação do solo: Solo úmido, sem surgência de água
<input checked="" type="checkbox"/> Solo desenvolvido. Esp (m): 5	<input type="checkbox"/> Não observado	
<input type="checkbox"/> Solo pouco desenvolvido. Esp (m):	Descrição da rocha:	
<input type="checkbox"/> Estruturas favoráveis/desfavoráveis à estabilidade		

GEOMETRIA

<input checked="" type="checkbox"/> Taludes Naturais: Altura máxima (m): 70 Inclinação (°): 15	Distância predominante da moradia (m): ao Topo do talude: à Base do talude: 0,5	Perfil predominante da vertente: Convexo Obs. talude natural: Cobertura de vegetação rasteira
<input checked="" type="checkbox"/> Taludes de Corte: Altura máxima (m): 4 Inclinação (°): 70	Distância predominante da moradia (m): ao Topo do talude: à Base do talude: 2	Obs. talude de corte:
<input type="checkbox"/> Taludes de Aterro: Tipo de talude: Altura máxima(m): Inclinação (°):	Distância predominante da moradia (m): ao Topo do talude: à Base do talude:	Obs. talude de aterro:
Posição sobre o substrato: <input type="checkbox"/> Topo <input type="checkbox"/> Meia encosta <input type="checkbox"/> Base	Tipo de substrato: <input type="checkbox"/> Talude natural <input type="checkbox"/> Talude de aterro <input type="checkbox"/> Talude de corte <input type="checkbox"/> Talude marginal	Depósito antrópico - material predominante: <input type="checkbox"/> Terra <input type="checkbox"/> Lixo <input type="checkbox"/> Entulho <input type="checkbox"/> Outros Espessura (m): Volume (m³):
		Descrição:

Parede Rochosa: **Distância predominante da moradia (m):** **Perfil predominante da vertente**
 Altura máxima (m): ao Topo do talude: **Obs.:**
 Inclinação (°): à Base do talude:

ESTRUTURAS
 Estrutura em solo/rocha:
 Medidas estruturais solo/rocha:
 Nº de família de juntas:
 Densidade de juntas (espaçamento):
 Direção do mergulho estrutura/talude:

Matacões Dimensão aproximada (m²):
Descrição: **Distribuição espacial:**
 Angularoso Disperso
 Pouco arredondado Concentrado na base
 Arredondado Concentrado na meia encosta
 Concentrado no topo

VEGETAÇÃO
 Mata Rasteira Área desmatada Bananeiras Mata Ciliar Outra:
 Árvores Arbustiva Solo exposto Área Impermeabilizada Cultivo

Obs.:

DRENAGEM E SANEAMENTO

Água: Concentração de água em superfície (Enxurrada) Lançamento de águas servidas em superfície Drenagens naturais Não observado

Coleta de lixo: Coletado Queimado Enterrado Não observado

Vazamento de tubulação: Água Esgoto Não há vazamento Não observado

Abastecimento: Água encanada Poço cisterna/cacimba Mina d'água Caminhão pipa Outro:

Destino do esgoto: Fossa séptica Fossa rudimentar Canalizado Céu aberto Lançamento irregular Outro:

Sistema de Drenagem Superficial: Precário **Posição mina d'água:**

Obs.:

EVIDÊNCIAS DE MOVIMENTAÇÃO

Trincas no terreno. Freq.: Feições erosivas em talude. Freq.: Média
 Trincas em muros. Freq.: Muros e paredes embarrigados. Freq.:
 Trincas na moradia. Freq.: Árvores, postes, muros inclinados. Freq.:
 Degraus de abatimento. Freq.: Cicatrizes de escorregamento. Freq.:
 Depósitos de corrida. Freq.: Depósitos de escorregamento. Freq.:
 Nenhuma

Ocorreu escorregamento antes? Não
Volume mobilizado (m³):
Alcance a partir da base (m):
Data da ocorrência:
Hora da ocorrência:

Obs.:

PROCESSOS DE INSTABILIZAÇÃO

Ocorrido Esperado Não esperado **Obs.:**

OCORRIDOS

Escorregamento: Planar raso Circular/Rotacional Cunha Rolamento de blocos Tombamento de blocos

Rastejo Corridas Queda de blocos Desplacamento de blocos Rolamento de matacão

Erosão: Laminar Sulco Ravina Boçoroca Solapamento Outro tipo:

Local da ocorrência do processo: Talude natural Talude de corte Talude de aterro Talude marginal Depósito antrópico em encosta

ESPERADOS

Escorregamento: Planar raso Circular/Rotacional Cunha Rolamento de blocos Tombamento de blocos

Rastejo Corridas Queda de blocos Desplacamento de blocos Rolamento de matacão

Erosão: Laminar Sulco Outro tipo:

Local da ocorrência do processo: Talude natural Talude de corte Talude de aterro Talude marginal Depósito antrópico em encosta

ANÁLISE DE RISCO

Grau de risco: R2 - Médio Nº de moradias em risco: 5 Nº de moradores em risco: 15
 Perigo: P2 - Médio Vulnerabilidade: V1 - Baixa

Obs.:



Setor mapeado
MTL/013/002/ESC/SM/V1

1:3.000

Datum: Sirgas 2000

<ul style="list-style-type: none"> Identificação fotográfica Curvas de nível (5m) Setores Adjacentes Área mapeada 	<p>Grau de Risco para Escorregamento</p> <ul style="list-style-type: none"> SM - Setor de Monitoramento <p>Grau de Vulnerabilidade para Escorregamento</p> <ul style="list-style-type: none"> V1 - Baixa
---	--

DOCUMENTAÇÃO FOTOGRÁFICA:



Foto: 1643307533173.jpg ID: 21
Visão geral do setor



Foto: 1643308790130.jpg ID: 22
Visão geral do setor, Presença de árvore inclinada



Foto: 1643309139406.jpg ID: 23
Visão geral do setor, Formação de processo erosivo, Talude de corte com solo exposto



Foto: 1643309906044.jpg ID: 24
Visão geral do setor

IDENTIFICAÇÃO E LOCALIZAÇÃO

Município: Monteiro Lobato **Nome da área:** MTL/014 **Setor de Risco:** MTL/014/001/ESC/SM/V2
Equipe: Mario Rubens, Mikhael **Latitude:** 7467858 **Longitude:** 413901 **Sirgas 2000/ UTM 23S Data:** 27/01/2022
Endereço: Rua Irineu de Oliveira Lima, Jardim Souza **Condições da via/Tipo de pavimentação:** Pavimentada
Condições de acesso: Livre para ambulância, ônibus e caminhões/ Asfalto **Município Fronteira:** Monteiro Lobato 100%

CARACTERÍSTICAS DA ÁREA EM ANÁLISE

PAISAGEM

Vegetação: Arbustiva, Área impermeabilizada, Árvores, Bananeiras, Mata, Rasteira, Solo exposto
Cobertura superficial: Estruturas favoráveis/desfavoráveis à estabilidade, Rocha alterada, Saprolito, Solo desenvolvido, Solo pouco desenvolvido

Geologia: Complexo Varginha-Guaxupé, unidade paragnáissica migmatítica superior

Perfil predominante das vertentes:
Perfil vertical: Côncavo
Perfil horizontal: Planar
Inclinação média (°): 15,82
Altura máx. da encosta (m): 140
Declividade da encosta: Baixa (0° - 30°)
Pedologia: Latossolos
Forma de relevo: Domínio montanhoso
Estágio de Ocupação: Consolidada (>80%)

CLIMA

Pluviosidade média anual (mm): 1.750
Temperat. média anual (°C): 19
Excedente hídrico anual (mm): 900

CARACTERÍSTICAS DO SETOR EM ANÁLISE

Posição na encosta: Topo Base Talvegue Ao longo da encosta Meia-Encosta
Declividade da encosta: Baixa (0° - 30°) **Altura máxima da encosta (m):** 15 **Inclinação média (°):** 8
Perfil predominante das vertentes: **Perfil vertical:** Convexo **Perfil horizontal:** Divergente

CONDICIONANTES

CONSTRUÇÃO
Tipo construção (%):
 Alvenaria: 100
 Madeira: 0
 Outros: 0
 Outros descrição:
Estágio de Ocupação: Consolidada (>80%)
Densidade ocupação: Alta (> 70%)
Área (m²): 10708,9
Obs.:
Padrão Construtivo:
 Alto - edificações exclusivamente com alvenaria e com estruturação (inclusive vigas e laje)

MATERIAIS

Material predominante:
 Colúvio. Esp (m):
 Aluvião. Esp (m):
 Saprolito. Esp (m):
 Rocha alterada
 Rocha sã
 Tálus. Esp (m):
 Solo desenvolvido. Esp (m): 2
 Solo pouco desenvolvido. Esp (m): 4
 Estruturas favoráveis/desfavoráveis à estabilidade

Rocha:
 Sedimentos terciários arenosos
 Sedimentos terciários argilosos
 Granitóide, Gnaise em Migmatito
 Quartzito
 Metassedimentar
 Outro
 Não observado
Descrição da rocha:

Solo:
 Residual Transportado
Tipo do material transportado:
 Colúvio Depósito antrópico Tálus
Composição: Silte argiloso
Tipo de solo: Medianamente compactado / Médio
Saturação do solo: Solo úmido, sem surgência de água

GEOMETRIA

Taludes Naturais: **Distância predominante da moradia (m):** **Perfil predominante da vertente:** Retilíneo
 Altura máxima (m): 10 ao Topo do talude:
 Inclinação (°): 40 à Base do talude: 2
Obs. talude natural:
 Taludes de Corte: **Distância predominante da moradia (m):**
 Altura máxima (m): 1,5 ao Topo do talude:
 Inclinação (°): 90 à Base do talude: 2
Obs. talude de corte:
 Taludes de Aterro: **Distância predominante da moradia (m):**
 Tipo de talude: ao Topo do talude:
 Altura máxima(m): à Base do talude:
 Inclinação (°):
Obs. talude de aterro:
Depósito antrópico - material predominante:
 Terra Lixo Espessura (m):
 Entulho Outros Volume (m³):
Descrição:
Posição sobre o substrato: **Tipo de substrato:**
 Topo Meia encosta Talude natural Talude de aterro
 Base Talude de corte Talude marginal

Parede Rochosa: **Distância predominante da moradia (m):** **Perfil predominante da vertente**
 Altura máxima (m): ao Topo do talude: **Obs.:**
 Inclinação (°): à Base do talude:

ESTRUTURAS
 Estrutura em solo/rocha:
 Medidas estruturais solo/rocha:
 Nº de família de juntas:
 Densidade de juntas (espaçamento):
 Direção do mergulho estrutura/talude:

Matacões Dimensão aproximada (m²):
Descrição: **Distribuição espacial:**
 Angularoso Disperso
 Pouco arredondado Concentrado na base
 Arredondado Concentrado na meia encosta
 Concentrado no topo

VEGETAÇÃO
 Mata Rasteira Área desmatada Bananeiras Mata Ciliar Outra:
 Árvores Arbustiva Solo exposto Área Impermeabilizada Cultivo
Obs.:

DRENAGEM E SANEAMENTO
Água: Concentração de água em superfície (Enxurrada) Lançamento de águas servidas em superfície Drenagens naturais Não observado
Coleta de lixo: Coletado Queimado Enterrado Não observado
Vazamento de tubulação: Água Esgoto Não há vazamento Não observado
Abastecimento: Água encanada Poço cisterna/cacimba Mina d'água Caminhão pipa Outro:
Destino do esgoto: Fossa séptica Fossa rudimentar Canalizado Céu aberto Lançamento irregular Outro:
Sistema de Drenagem Superficial: Precário **Posição mina d'água:**
Obs.:

EVIDÊNCIAS DE MOVIMENTAÇÃO
 Trincas no terreno. Freq.: Feições erosivas em talude. Freq.: Baixa
 Trincas em muros. Freq.: Muros e paredes embarrigados. Freq.:
 Trincas na moradia. Freq.: Árvores, postes, muros inclinados. Freq.:
 Degraus de abatimento. Freq.: Cicatrizes de escorregamento. Freq.:
 Depósitos de corrida. Freq.: Depósitos de escorregamento. Freq.:
 Nenhuma
Ocorreu escorregamento antes? Não
Volume mobilizado (m³):
Alcance a partir da base (m):
Data da ocorrência:
Hora da ocorrência:
Obs.:

PROCESSOS DE INSTABILIZAÇÃO
 Ocorrido Esperado Não esperado **Obs.:**

OCORRIDOS
Escorregamento: Planar raso Circular/Rotacional Cunha Rolamento de blocos Tombamento de blocos
 Rastejo Corridas Queda de blocos Desplacamento de blocos Rolamento de matacão
Erosão: Laminar Solapamento Sulco Outro tipo: Ravina Boçoroca
Local da ocorrência do processo: Talude natural Talude de corte Talude de aterro Talude marginal Depósito antrópico em encosta

ESPERADOS
Escorregamento: Planar raso Circular/Rotacional Cunha Rolamento de blocos Tombamento de blocos
 Rastejo Corridas Queda de blocos Desplacamento de blocos Rolamento de matacão
Erosão: Laminar Sulco Outro tipo:
Local da ocorrência do processo: Talude natural Talude de corte Talude de aterro Talude marginal Depósito antrópico em encosta

ANÁLISE DE RISCO
 Grau de risco: R2 - Médio Nº de moradias em risco: 16 Nº de moradores em risco: 48
 Perigo: P2 - Médio Vulnerabilidade: V2 - Moderada
Obs.:



DOCUMENTAÇÃO FOTOGRÁFICA:



Foto: 1643280014646.jpg ID: 11
Visão geral do setor



Foto: 1643280203907.jpg ID: 12
Visão geral do setor



Foto: 1643280420969.jpg ID: 13
Visão geral do setor

IDENTIFICAÇÃO E LOCALIZAÇÃO

Município: Monteiro Lobato **Nome da área:** MTL/014 **Setor de Risco:** MTL/014/002/ESC/SM/V1
Equipe: Mario Rubens, Mikhael **Latitude:** 7467488 **Longitude:** 413878 **Sirgas 2000/ UTM 23S Data:** 27/01/2022
Endereço: Estrada dos Souzas, Jardim Souza **Condições da via/Tipo de pavimentação:** Pavimentada
Condições de acesso: Livre para ambulância, ônibus e caminhões/ Asfalto **Município Fronteira:** Monteiro Lobato 100%

CARACTERÍSTICAS DA ÁREA EM ANÁLISE

PAISAGEM

Vegetação: Arbustiva, Área impermeabilizada, Árvores, Bananeiras, Mata, Rasteira, Solo exposto
Cobertura superficial: Estruturas favoráveis/desfavoráveis à estabilidade, Rocha alterada, Saprolito, Solo desenvolvido, Solo pouco desenvolvido

Geologia: Complexo Varginha-Guaxupé, unidade paragnáissica migmatítica superior

Perfil predominante das vertentes:
Perfil vertical: Côncavo
Perfil horizontal: Planar
Inclinação média (°): 15,82
Altura máx. da encosta (m): 140
Declividade da encosta: Baixa (0° - 30°)
Pedologia: Latossolos
Forma de relevo: Domínio montanhoso
Estágio de Ocupação: Consolidada (>80%)

CLIMA

Pluviosidade média anual (mm): 1.750
Temperat. média anual (°C): 19
Excedente hídrico anual (mm): 850

CARACTERÍSTICAS DO SETOR EM ANÁLISE

Posição na encosta: Topo Base Talvegue Ao longo da encosta Meia-Encosta
Declividade da encosta: Baixa (0° - 30°) **Altura máxima da encosta (m):** 15 **Inclinação média (°):** 15
Perfil predominante das vertentes: **Perfil vertical:** Convexo **Perfil horizontal:** Divergente

CONDICIONANTES

CONSTRUÇÃO **Estágio de Ocupação:** Consolidada (>80%) **Padrão Construtivo:**
Tipo construção (%): **Densidade ocupação:** Alta (> 70%) Alto - edificações exclusivamente com alvenaria e com estruturação (inclusive vigas e laje)
Alvenaria: 100 **Área (m²):** 5676,95
Madeira: 0 **Obs.:**
Outros: 0
Outros descrição:

MATERIAIS

Material predominante: **Rocha:** **Solo:**
 Colúvio. Esp (m): Sedimentos terciários arenosos Residual Transportado
 Aluvião. Esp (m): Sedimentos terciários argilosos **Tipo do material transportado:**
 Saprolito. Esp (m): Granitóide, Gnaise em Migmatito Colúvio Depósito antrópico Tálus
 Rocha alterada Quartzito **Composição:** Silte argiloso
 Rocha sã Metassedimentar **Tipo de solo:** Medianamente compactado / Médio
 Tálus. Esp (m): Outro **Saturação do solo:** Solo úmido, sem surgência de água
 Solo desenvolvido. Esp (m): 3 Não observado
 Solo pouco desenvolvido. Esp (m): **Descrição da rocha:**
 Estruturas favoráveis/desfavoráveis à estabilidade

GEOMETRIA

Taludes Naturais: **Distância predominante da moradia (m):** **Perfil predominante da vertente:**
Altura máxima (m): ao Topo do talude: **Obs. talude natural:**
Inclinação (°): à Base do talude:
 Taludes de Corte: **Distância predominante da moradia (m):** **Obs. talude de corte:**
Altura máxima (m): 3 ao Topo do talude:
Inclinação (°): 80 à Base do talude: 1,5 **Obs. talude de aterro:**
 Taludes de Aterro: **Distância predominante da moradia (m):**
Tipo de talude: ao Topo do talude:
Altura máxima(m): à Base do talude:
Inclinação (°):
Posição sobre o substrato: **Tipo de substrato:** **Depósito antrópico - material predominante:**
 Topo Meia encosta Talude natural Talude de aterro Terra Lixo **Espessura (m):**
 Base Talude de corte Talude marginal Entulho Outros **Volume (m³):**
Descrição:

Parede Rochosa: **Distância predominante da moradia (m):** **Perfil predominante da vertente**
 Altura máxima (m): ao Topo do talude: **Obs.:**
 Inclinação (°): à Base do talude:

ESTRUTURAS
 Estrutura em solo/rocha:
 Medidas estruturais solo/rocha:
 Nº de família de juntas:
 Densidade de juntas (espaçamento):
 Direção do mergulho estrutura/talude:

Matacões Dimensão aproximada (m²):
Descrição: **Distribuição espacial:**
 Angularoso Disperso
 Pouco arredondado Concentrado na base
 Arredondado Concentrado na meia encosta
 Concentrado no topo

VEGETAÇÃO
 Mata Rasteira Área desmatada Bananeiras Mata Ciliar Outra:
 Árvores Arbustiva Solo exposto Área Impermeabilizada Cultivo
Obs.:

DRENAGEM E SANEAMENTO
Água: Concentração de água em superfície (Enxurrada) Lançamento de águas servidas em superfície Drenagens naturais Não observado
Coleta de lixo: Coletado Queimado Enterrado Não observado
Vazamento de tubulação: Água Esgoto Não há vazamento Não observado
Abastecimento: Água encanada Poço cisterna/cacimba Mina d'água Caminhão pipa Outro:
Destino do esgoto: Fossa séptica Fossa rudimentar Canalizado Céu aberto Lançamento irregular Outro:
Sistema de Drenagem Superficial: Inexistente **Posição mina d'água:**
Obs.:

EVIDÊNCIAS DE MOVIMENTAÇÃO
 Trincas no terreno. Freq.: Feições erosivas em talude. Freq.: Baixa
 Trincas em muros. Freq.: Muros e paredes embarrigados. Freq.:
 Trincas na moradia. Freq.: Árvores, postes, muros inclinados. Freq.:
 Degraus de abatimento. Freq.: Cicatrizes de escorregamento. Freq.:
 Depósitos de corrida. Freq.: Depósitos de escorregamento. Freq.:
 Nenhuma
Ocorreu escorregamento antes? Não
Volume mobilizado (m³):
Alcance a partir da base (m):
Data da ocorrência:
Hora da ocorrência:
Obs.:

PROCESSOS DE INSTABILIZAÇÃO
 Ocorrido Esperado Não esperado **Obs.:**

OCORRIDOS
Escorregamento: Planar raso Circular/Rotacional Cunha Rolamento de blocos Tombamento de blocos
 Rastejo Corridas Queda de blocos Desplacamento de blocos Rolamento de matacão
Erosão: Laminar Sulco Ravina Boçoroca Solapamento Outro tipo:
Local da ocorrência do processo: Talude natural Talude de corte Talude de aterro Talude marginal Depósito antrópico em encosta

ESPERADOS
Escorregamento: Planar raso Circular/Rotacional Cunha Rolamento de blocos Tombamento de blocos
 Rastejo Corridas Queda de blocos Desplacamento de blocos Rolamento de matacão
Erosão: Laminar Sulco Outro tipo:
Local da ocorrência do processo: Talude natural Talude de corte Talude de aterro Talude marginal Depósito antrópico em encosta

ANÁLISE DE RISCO
 Grau de risco: R2 - Médio Nº de moradias em risco: 4 Nº de moradores em risco: 12
 Perigo: P2 - Médio Vulnerabilidade: V1 - Baixa
Obs.:

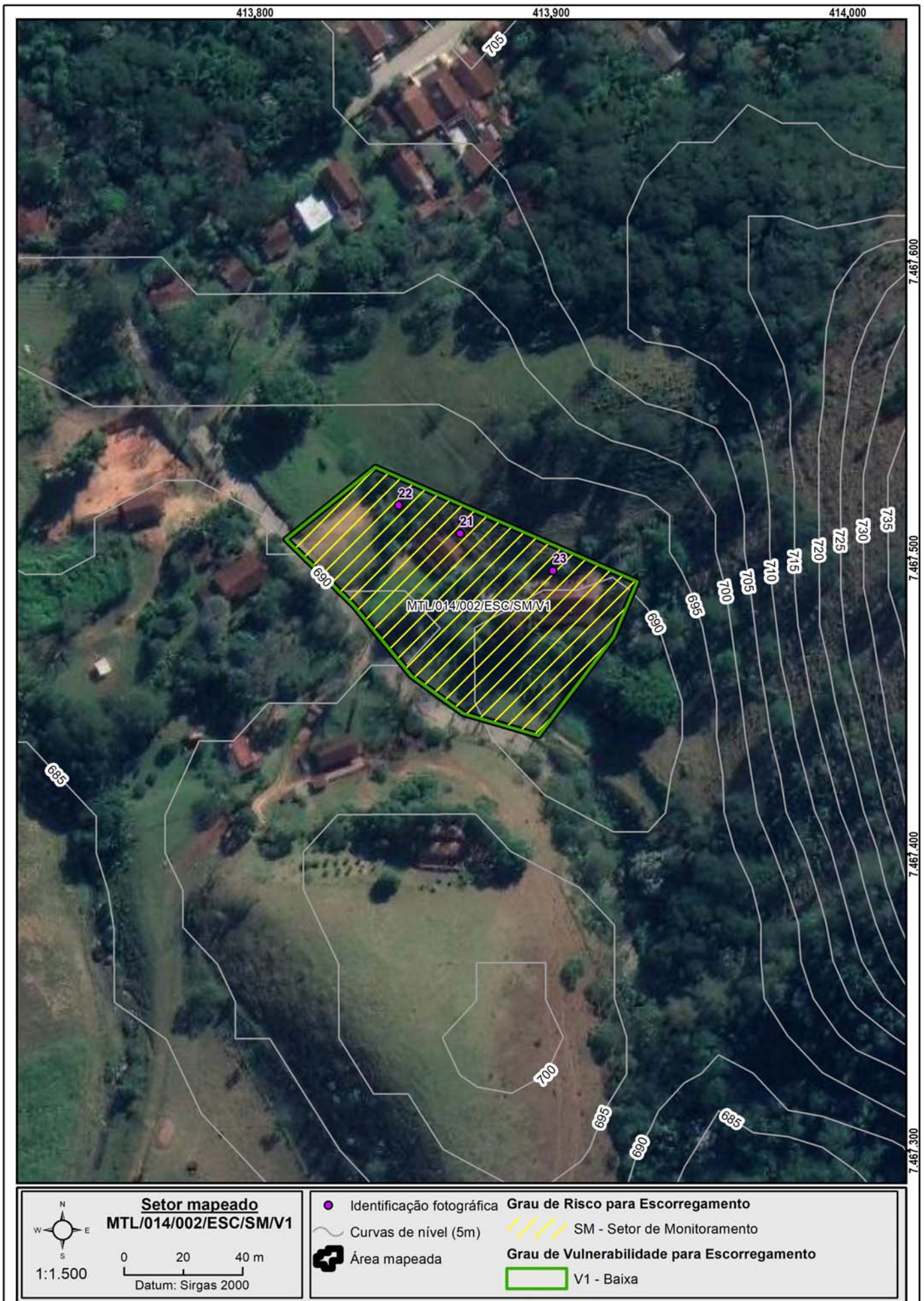

DOCUMENTAÇÃO FOTOGRÁFICA:



Foto: 1643282193519.jpg ID: 21

Talude de corte com solo exposto



Foto: 1643282288663.jpg ID: 22

Visão geral do setor



Foto: 1643282428786.jpg ID: 23

Visão geral do setor

IDENTIFICAÇÃO E LOCALIZAÇÃO

Município: Monteiro Lobato **Nome da área:** MTL/015 **Setor de Risco:** MTL/015/001/ESC/SM/V3
Equipe: Mario Rubens, Mikhael **Latitude:** 7468447 **Longitude:** 413529 **Sirgas 2000/ UTM 23S Data:** 27/01/2022
Endereço: Estrada das Palmeiras, Jardim Souza **Condições da via/Tipo de pavimentação:** Pavimentada
Condições de acesso: Com veículos de tipo 1.0/ Paralelepípedos **Município Fronteira:** Monteiro Lobato 100%

CARACTERÍSTICAS DA ÁREA EM ANÁLISE

PAISAGEM

Vegetação: Arbustiva, Área impermeabilizada, Árvores, Bananeiras, Mata, Rasteira, Solo exposto

Cobertura superficial: Colúvio, Estruturas favoráveis/desfavoráveis à estabilidade, Rocha alterada, Rocha sã, Saprolito, Solo desenvolvido, Solo pouco desenvolvido, Talus

Geologia: Complexo Varginha-Guaxupé, unidade paragnáissica migmatítica superior

Perfil predominante das vertentes:

Perfil vertical: Côncavo

Perfil horizontal: Planar

Inclinação média (°): 17,87

Altura máx. da encosta (m): 700

Declividade da encosta: Baixa (0° - 30°)

Pedologia: Latossolos

Forma de relevo: Domínio montanhoso

Estágio de Ocupação: Em consolidação (30-80%)

CLIMA

Pluviosidade média anual (mm): 1.750

Temperat. média anual (°C): 19

Excedente hídrico anual (mm): 900

CARACTERÍSTICAS DO SETOR EM ANÁLISE

Posição na encosta: Topo Base Talvegue Ao longo da encosta Meia-Encosta
Declividade da encosta: Baixa (0° - 30°) **Altura máxima da encosta (m):** 700 **Inclinação média (°):** 15
Perfil predominante das vertentes: **Perfil vertical:** Côncavo **Perfil horizontal:** Convergente

CONDICIONANTES

CONSTRUÇÃO

Tipo construção (%):

Alvenaria: 100

Madeira: 0

Outros: 0

Outros descrição:

Estágio de Ocupação: Rarefeita (<30%)

Densidade ocupação: Baixa (< 30%)

Área (m²): 112248,47

Obs.:

Padrão Construtivo:

Alto - edificações exclusivamente com alvenaria e com estruturação (inclusive vigas e laje)

MATERIAIS

Material predominante:

Colúvio. Esp (m):

Aluvião. Esp (m):

Saprolito. Esp (m):

Rocha alterada

Rocha sã

Tálus. Esp (m):

Solo desenvolvido. Esp (m): 3

Solo pouco desenvolvido. Esp (m):

Estruturas favoráveis/desfavoráveis à estabilidade

Rocha:

Sedimentos terciários arenosos

Sedimentos terciários argilosos

Granitóide, Gnaiss em Migmatito

Quartzito

Metassedimentar

Outro

Não observado

Descrição da rocha:

Solo:

Residual Transportado

Tipo do material transportado:

Colúvio Depósito antrópico Tálus

Composição: Silte arenoso

Tipo de solo: Medianamente compactado / Médio

Saturação do solo: Solo úmido, sem surgência de água

GEOMETRIA

Taludes Naturais:

Altura máxima (m): 20

Inclinação (°): 15

Taludes de Corte:

Altura máxima (m): 2

Inclinação (°): 70

Taludes de Aterro:

Tipo de talude:

Altura máxima(m):

Inclinação (°):

Distância predominante da moradia (m):

ao Topo do talude:

à Base do talude: 2

Distância predominante da moradia (m):

ao Topo do talude: 3

à Base do talude: 3

Distância predominante da moradia (m):

ao Topo do talude:

à Base do talude:

Perfil predominante da vertente: Retilíneo

Obs. talude natural:

Obs. talude de corte:

Obs. talude de aterro:

Depósito antrópico - material predominante:

Terra

Lixo

Espessura (m):

Entulho

Outros

Volume (m³):

Descrição:

Posição sobre o substrato:
 Topo Meia encosta
 Base

Tipo de substrato:

Talude natural

Talude de aterro

Talude de corte

Talude marginal

Parede Rochosa: **Distância predominante da moradia (m):** **Perfil predominante da vertente**
 Altura máxima (m): ao Topo do talude: **Obs.:**
 Inclinação (°): à Base do talude:

ESTRUTURAS
 Estrutura em solo/rocha:
 Medidas estruturais solo/rocha:
 Nº de família de juntas:
 Densidade de juntas (espaçamento):
 Direção do mergulho estrutura/talude:

Matacões Dimensão aproximada (m²): 12
Descrição: **Distribuição espacial:**
 Anguloso Disperso
 Pouco arredondado Concentrado na base
 Arredondado Concentrado na meia encosta
 Concentrado no topo

VEGETAÇÃO
 Mata Rasteira Área desmatada Bananeiras Mata Ciliar Outra:
 Árvores Arbustiva Solo exposto Área Impermeabilizada Cultivo
Obs.:

DRENAGEM E SANEAMENTO
Água: Concentração de água em superfície (Enxurrada) Lançamento de águas servidas em superfície Drenagens naturais Não observado
Coleta de lixo: Coletado Queimado Enterrado Não observado
Vazamento de tubulação: Água Esgoto Não há vazamento Não observado
Abastecimento: Água encanada Poço cisterna/cacimba Mina d'água Caminhão pipa Outro:
Destino do esgoto: Fossa séptica Fossa rudimentar Canalizado Céu aberto Lançamento irregular Outro:
Sistema de Drenagem Superficial: Inexistente **Posição mina d'água:**
Obs.:

EVIDÊNCIAS DE MOVIMENTAÇÃO
 Trincas no terreno. Freq.: Feições erosivas em talude. Freq.: Baixa
 Trincas em muros. Freq.: Muros e paredes embarrigados. Freq.:
 Trincas na moradia. Freq.: Árvores, postes, muros inclinados. Freq.:
 Degraus de abatimento. Freq.: Cicatrizes de escorregamento. Freq.:
 Depósitos de corrida. Freq.: Depósitos de escorregamento. Freq.:
 Nenhuma
Ocorreu escorregamento antes? Não
Volume mobilizado (m³):
Alcance a partir da base (m):
Data da ocorrência:
Hora da ocorrência:
Obs.:

PROCESSOS DE INSTABILIZAÇÃO

Ocorrido Esperado Não esperado **Obs.:**

OCORRIDOS
Escorregamento: Planar raso Circular/Rotacional Cunha Rolamento de blocos Tombamento de blocos
 Rastejo Corridas Queda de blocos Desplacamento de blocos Rolamento de matacão
Erosão: Laminar Solapamento Sulco Outro tipo: Ravina Boçoroca
Local da ocorrência do processo: Talude natural Talude de corte Talude de aterro Talude marginal Depósito antrópico em encosta

ESPERADOS
Escorregamento: Planar raso Circular/Rotacional Cunha Rolamento de blocos Tombamento de blocos
 Rastejo Corridas Queda de blocos Desplacamento de blocos Rolamento de matacão
Erosão: Laminar Sulco Outro tipo:
Local da ocorrência do processo: Talude natural Talude de corte Talude de aterro Talude marginal Depósito antrópico em encosta

ANÁLISE DE RISCO
 Grau de risco: R2 - Médio Nº de moradias em risco: 25 Nº de moradores em risco: 75
 Perigo: P2 - Médio Vulnerabilidade: V3 - Alta
Obs.:

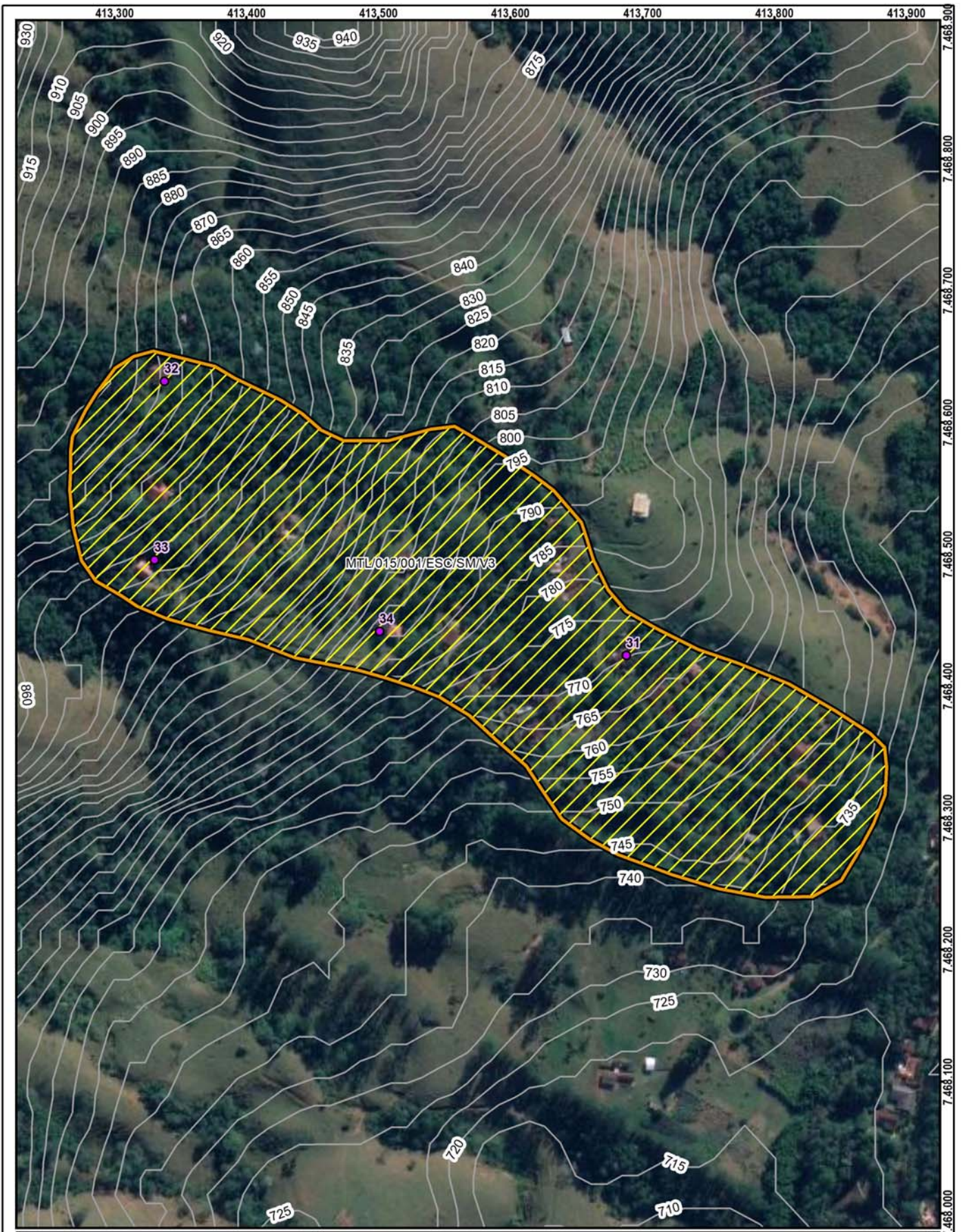

Setor mapeado
MTL/015/001/ESC/SM/V3

1:3.500

Datum: Sirgas 2000

<ul style="list-style-type: none"> Identificação fotográfica Curvas de nível (5m) Área mapeada 	<p>Grau de Risco para Escorregamento</p> <ul style="list-style-type: none"> SM - Setor de Monitoramento <p>Grau de Vulnerabilidade para Escorregamento</p> <ul style="list-style-type: none"> V3 - Alta
--	---

DOCUMENTAÇÃO FOTOGRÁFICA:



Foto: 1643284476609.jpg ID: 31
Visão geral do setor,



Foto: 1643285709048.jpg ID: 32
Visão geral do setor



Foto: 1643286615232.jpg ID: 33
Visão geral do setor



Foto: 1643287118977.jpg ID: 34
Visão geral do setor

IDENTIFICAÇÃO E LOCALIZAÇÃO

Município: Monteiro Lobato **Nome da área:** MTL/016 **Setor de Risco:** MTL/016/001/ESC/SM/V1
Equipe: Mario Rubens, Mikhael **Latitude:** 7470564 **Longitude:** 420356 **Sirgas 2000/ UTM 23S Data:** 26/01/2022
Endereço: Estrada São Benedito, São Benedito **Condições da via/Tipo de pavimentação:** Não pavimentada
Condições de acesso: Livre para ambulância, ônibus e caminhões **Município Fronteira:** Monteiro Lobato 100%

CARACTERÍSTICAS DA ÁREA EM ANÁLISE

PAISAGEM	CLIMA
Vegetação: Arbustiva, Área impermeabilizada, Árvores, Bananeiras, Mata, Rasteira, Solo exposto	Perfil predominante das vertentes: Pluviosidade média anual (mm): 1.800
Cobertura superficial: Colúvio, Rocha alterada, Saprolito, Solo desenvolvido, Solo pouco desenvolvido	Perfil vertical: Convexo Temperat. média anual (°C): 19
Geologia: Complexo Varginha-Guaxupé, unidade paragnáissica migmatítica superior	Perfil horizontal: Divergente Excedente hídrico anual (mm): 950
	Inclinação média (°): 17,78
	Altura máx. da encosta (m): 140
	Declividade da encosta: Baixa (0° - 30°)
	Pedologia: Latossolos
	Forma de relevo: Domínio montanhoso
	Estágio de Ocupação: Consolidada (>80%)

CARACTERÍSTICAS DO SETOR EM ANÁLISE

Posição na encosta: Topo Base Talvegue Ao longo da encosta Meia-Encosta
Declividade da encosta: Baixa (0° - 30°) **Altura máxima da encosta (m):** 80 **Inclinação média (°):** 20
Perfil predominante das vertentes: **Perfil vertical:** Convexo **Perfil horizontal:** Divergente

CONDICIONANTES

CONSTRUÇÃO	Estágio de Ocupação: Em consolidação (30-80%)	Padrão Construtivo:
Tipo construção (%):	Densidade ocupação: Média (30 - 70%)	Alto - edificações exclusivamente com alvenaria e com estruturação (inclusive vigas e laje)
Alvenaria: 100	Área (m²): 4131,6	
Madeira: 0	Obs.:	
Outros: 0		
Outros descrição:		

MATERIAIS

Material predominante:	Rocha:	Solo:
<input type="checkbox"/> Colúvio. Esp (m):	<input type="checkbox"/> Sedimentos terciários arenosos	<input checked="" type="checkbox"/> Residual <input type="checkbox"/> Transportado
<input type="checkbox"/> Aluvião. Esp (m):	<input type="checkbox"/> Sedimentos terciários argilosos	Tipo do material transportado:
<input type="checkbox"/> Saprolito. Esp (m):	<input checked="" type="checkbox"/> Granitóide, Gnaise em Migmatito	<input type="checkbox"/> Colúvio <input type="checkbox"/> Depósito antrópico <input type="checkbox"/> Tálus
<input type="checkbox"/> Rocha alterada	<input type="checkbox"/> Quartzito	Composição: Silte arenoso
<input type="checkbox"/> Rocha sã	<input checked="" type="checkbox"/> Metassedimentar	Tipo de solo: Medianamente compactado / Médio
<input type="checkbox"/> Tálus. Esp (m):	<input type="checkbox"/> Outro	Saturação do solo: Solo úmido, sem surgência de água
<input checked="" type="checkbox"/> Solo desenvolvido. Esp (m): 3	<input type="checkbox"/> Não observado	
<input checked="" type="checkbox"/> Solo pouco desenvolvido. Esp (m): 3	Descrição da rocha:	
<input type="checkbox"/> Estruturas favoráveis/desfavoráveis à estabilidade		

GEOMETRIA

<input type="checkbox"/> Taludes Naturais:	Distância predominante da moradia (m):	Perfil predominante da vertente:
Altura máxima (m):	ao Topo do talude:	Obs. talude natural:
Inclinação (°):	à Base do talude:	
<input checked="" type="checkbox"/> Taludes de Corte:	Distância predominante da moradia (m):	Obs. talude de corte:
Altura máxima (m): 4	ao Topo do talude: 2	
Inclinação (°): 80	à Base do talude: 2	Obs. talude de aterro:
<input type="checkbox"/> Taludes de Aterro:	Distância predominante da moradia (m):	
Tipo de talude:	ao Topo do talude:	
Altura máxima(m):	à Base do talude:	
Inclinação (°):		
Posição sobre o substrato:	Tipo de substrato:	Depósito antrópico - material predominante:
<input type="checkbox"/> Topo <input type="checkbox"/> Meia encosta	<input type="checkbox"/> Talude natural <input type="checkbox"/> Talude de aterro	<input type="checkbox"/> Terra <input type="checkbox"/> Lixo Espessura (m):
<input type="checkbox"/> Base	<input type="checkbox"/> Talude de corte <input type="checkbox"/> Talude marginal	<input type="checkbox"/> Entulho <input type="checkbox"/> Outros Volume (m³):
		Descrição:

Parede Rochosa: **Distância predominante da moradia (m):** **Perfil predominante da vertente**
 Altura máxima (m): ao Topo do talude: **Obs.:**
 Inclinação (°): à Base do talude:

ESTRUTURAS

Estrutura em solo/rocha:
 Medidas estruturais solo/rocha:
 Nº de família de juntas:
 Densidade de juntas (espaçamento):
 Direção do mergulho estrutura/talude:

Matacões Dimensão aproximada (m²):
Descrição: **Distribuição espacial:**
 Angularoso Disperso
 Pouco arredondado Concentrado na base
 Arredondado Concentrado na meia encosta
 Concentrado no topo

VEGETAÇÃO

Mata Rasteira Área desmatada Bananeiras Mata Ciliar Outra:
 Árvores Arbustiva Solo exposto Área Impermeabilizada Cultivo

Obs.:

DRENAGEM E SANEAMENTO

Água: Concentração de água em superfície (Enxurrada) Lançamento de águas servidas em superfície Drenagens naturais Não observado
Coleta de lixo: Coletado Queimado Enterrado Não observado
Vazamento de tubulação: Água Esgoto Não há vazamento Não observado
Abastecimento: Água encanada Poço cisterna/cacimba Mina d'água Caminhão pipa Outro:
Destino do esgoto: Fossa séptica Fossa rudimentar Canalizado Céu aberto Lançamento irregular Outro:

Sistema de Drenagem Superficial: Precário

Posição mina d'água:

Obs.:

EVIDÊNCIAS DE MOVIMENTAÇÃO

Trincas no terreno. Freq.: Feições erosivas em talude. Freq.: Baixa
 Trincas em muros. Freq.: Muros e paredes embarrigados. Freq.:
 Trincas na moradia. Freq.: Árvores, postes, muros inclinados. Freq.:
 Degraus de abatimento. Freq.: Cicatrizes de escorregamento. Freq.:
 Depósitos de corrida. Freq.: Depósitos de escorregamento. Freq.:
 Nenhuma

Ocorreu escorregamento antes? Não
Volume mobilizado (m³):
Alcance a partir da base (m):
Data da ocorrência:
Hora da ocorrência:

Obs.:

PROCESSOS DE INSTABILIZAÇÃO

Ocorrido **Esperado** **Não esperado** **Obs.:**

OCORRIDOS

Escorregamento: Planar raso Circular/Rotacional Cunha Rolamento de blocos Tombamento de blocos
 Rastejo Corridas Queda de blocos Desplacamento de blocos Rolamento de matacão
Erosão: Laminar Solapamento Sulco Outro tipo: Ravina Boçoroca
Local da ocorrência do processo: Talude natural Talude de corte Talude de aterro Talude marginal Depósito antrópico em encosta

ESPERADOS

Escorregamento: Planar raso Circular/Rotacional Cunha Rolamento de blocos Tombamento de blocos
 Rastejo Corridas Queda de blocos Desplacamento de blocos Rolamento de matacão
Erosão: Laminar Sulco Outro tipo:
Local da ocorrência do processo: Talude natural Talude de corte Talude de aterro Talude marginal Depósito antrópico em encosta

ANÁLISE DE RISCO

Grau de risco: R2 - Médio

Nº de moradias em risco: 2

Nº de moradores em risco: 6

Perigo: P2 - Médio

Vulnerabilidade: V1 - Baixa

Obs.:



DOCUMENTAÇÃO FOTOGRÁFICA:



Foto: 1643224329063.jpg ID: 21
Visão geral do setor, Talude de corte com solo exposto



Foto: 1643224543977.jpg ID: 22
Formação de processo erosivo, Talude de corte com solo exposto



Foto: 1643224741246.jpg ID: 23
Visão geral do setor

IDENTIFICAÇÃO E LOCALIZAÇÃO

Município: Monteiro Lobato **Nome da área:** MTL/016 **Setor de Risco:** MTL/016/002/ESC/SM/V2
Equipe: Mario Rubens, Mikhael **Latitude:** 7470615 **Longitude:** 420334 **Sirgas 2000/ UTM 23S Data:** 26/01/2022
Endereço: Estrada São Benedito, São Benedito **Condições da via/Tipo de pavimentação:** Pavimentada
Condições de acesso: Livre para ambulância, ônibus e caminhões/ Asfalto **Município Fronteira:** Monteiro Lobato 100%

CARACTERÍSTICAS DA ÁREA EM ANÁLISE

PAISAGEM

Vegetação: Arbustiva, Área impermeabilizada, Árvores, Bananeiras, Mata, Rasteira, Solo exposto

Cobertura superficial: Colúvio, Rocha alterada, Saprolito, Solo desenvolvido, Solo pouco desenvolvido

Geologia: Complexo Varginha-Guaxupé, unidade paragnáissica migmatítica superior

Perfil predominante das vertentes:

Perfil vertical: Convexo

Perfil horizontal: Divergente

Inclinação média (°): 17,78

Altura máx. da encosta (m): 140

Declividade da encosta: Baixa (0° - 30°)

Pedologia: Latossolos

Forma de relevo: Domínio montanhoso

Estágio de Ocupação: Consolidada (>80%)

CLIMA

Pluviosidade média anual (mm): 1.800

Temperat. média anual (°C): 19

Excedente hídrico anual (mm): 950

CARACTERÍSTICAS DO SETOR EM ANÁLISE

Posição na encosta: Topo Base Talvegue Ao longo da encosta Meia-Encosta
Declividade da encosta: Baixa (0° - 30°) **Altura máxima da encosta (m):** 80 **Inclinação média (°):** 20
Perfil predominante das vertentes: **Perfil vertical:** Convexo **Perfil horizontal:** Divergente

CONDICIONANTES

CONSTRUÇÃO

Tipo construção (%):

Alvenaria: 100

Madeira: 0

Outros: 0

Outros descrição:

Estágio de Ocupação: Em consolidação (30-80%)

Densidade ocupação: Alta (> 70%)

Área (m²): 16926,44

Obs.:

Padrão Construtivo:

Alto - edificações exclusivamente com alvenaria e com estruturação (inclusive vigas e laje)

MATERIAIS

Material predominante:

Colúvio. Esp (m):

Aluvião. Esp (m):

Saprolito. Esp (m):

Rocha alterada

Rocha sã

Tálus. Esp (m):

Solo desenvolvido. Esp (m): 3

Solo pouco desenvolvido. Esp (m): 3

Estruturas favoráveis/desfavoráveis à estabilidade

Rocha:

Sedimentos terciários arenosos

Sedimentos terciários argilosos

Granitóide, Gnaiss em Migmatito

Quartzito

Metassedimentar

Outro

Não observado

Descrição da rocha:

Solo:

Residual Transportado

Tipo do material transportado:

Colúvio Depósito antrópico Tálus

Composição: Silte arenoso

Tipo de solo: Medianamente compactado / Médio

Saturação do solo: Solo úmido, sem surgência de água

GEOMETRIA

Taludes Naturais:

Altura máxima (m):

Inclinação (°):

Taludes de Corte:

Altura máxima (m): 3

Inclinação (°): 90

Taludes de Aterro:

Tipo de talude:

Altura máxima(m):

Inclinação (°):

Distância predominante da moradia (m):

ao Topo do talude:

à Base do talude:

Distância predominante da moradia (m):

ao Topo do talude: 1

à Base do talude: 1

Distância predominante da moradia (m):

ao Topo do talude:

à Base do talude:

Perfil predominante da vertente:

Obs. talude natural:

Obs. talude de corte:

Obs. talude de aterro:

Depósito antrópico - material predominante:

Terra

Lixo

Espessura (m):

Entulho

Outros

Volume (m³):

Descrição:

Posição sobre o substrato:

Topo

Meia encosta

Base

Tipo de substrato:

Talude natural

Talude de aterro

Talude de corte

Talude marginal

Parede Rochosa: **Distância predominante da moradia (m):** **Perfil predominante da vertente**
 Altura máxima (m): ao Topo do talude: **Obs.:**
 Inclinação (°): à Base do talude:

ESTRUTURAS
 Estrutura em solo/rocha:
 Medidas estruturais solo/rocha:
 Nº de família de juntas:
 Densidade de juntas (espaçamento):
 Direção do mergulho estrutura/talude:

Matacões Dimensão aproximada (m²):
Descrição: **Distribuição espacial:**
 Angularoso Disperso
 Pouco arredondado Concentrado na base
 Arredondado Concentrado na meia encosta
 Concentrado no topo

VEGETAÇÃO
 Mata Rasteira Área desmatada Bananeiras Mata Ciliar Outra:
 Árvores Arbustiva Solo exposto Área Impermeabilizada Cultivo
Obs.:

DRENAGEM E SANEAMENTO
Água: Concentração de água em superfície (Enxurrada) Lançamento de águas servidas em superfície Drenagens naturais Não observado
Coleta de lixo: Coletado Queimado Enterrado Não observado
Vazamento de tubulação: Água Esgoto Não há vazamento Não observado
Abastecimento: Água encanada Poço cisterna/cacimba Mina d'água Caminhão pipa Outro:
Destino do esgoto: Fossa séptica Fossa rudimentar Canalizado Céu aberto Lançamento irregular Outro:
Sistema de Drenagem Superficial: Precário **Posição mina d'água:**
Obs.:

EVIDÊNCIAS DE MOVIMENTAÇÃO
 Trincas no terreno. Freq.: Feições erosivas em talude. Freq.: Baixa
 Trincas em muros. Freq.: Muros e paredes embarrigados. Freq.:
 Trincas na moradia. Freq.: Árvores, postes, muros inclinados. Freq.:
 Degraus de abatimento. Freq.: Cicatrizes de escorregamento. Freq.:
 Depósitos de corrida. Freq.: Depósitos de escorregamento. Freq.:
 Nenhuma
Ocorreu escorregamento antes? Não
Volume mobilizado (m³):
Alcance a partir da base (m):
Data da ocorrência:
Hora da ocorrência:
Obs.:

PROCESSOS DE INSTABILIZAÇÃO

Ocorrido **Esperado** **Não esperado** **Obs.:**

OCORRIDOS
Escorregamento: Planar raso Circular/Rotacional Cunha Rolamento de blocos Tombamento de blocos
 Rastejo Corridas Queda de blocos Desplacamento de blocos Rolamento de matacão
Erosão: Laminar Sulco Ravina Boçoroca Solapamento Outro tipo:
Local da ocorrência do processo: Talude natural Talude de corte Talude de aterro Talude marginal Depósito antrópico em encosta

ESPERADOS
Escorregamento: Planar raso Circular/Rotacional Cunha Rolamento de blocos Tombamento de blocos
 Rastejo Corridas Queda de blocos Desplacamento de blocos Rolamento de matacão
Erosão: Laminar Sulco Outro tipo:
Local da ocorrência do processo: Talude natural Talude de corte Talude de aterro Talude marginal Depósito antrópico em encosta

ANÁLISE DE RISCO

Grau de risco: R2 - Médio Nº de moradias em risco: 12 Nº de moradores em risco: 36
 Perigo: P2 - Médio Vulnerabilidade: V2 - Moderada
Obs.:



DOCUMENTAÇÃO FOTOGRÁFICA:



Foto: 1643224982102.jpg ID: 31
Visão geral do setor



Foto: 1643225160352.jpg ID: 32
Visão geral do setor



Foto: 1643225754798.jpg ID: 33
Visão geral do setor

IDENTIFICAÇÃO E LOCALIZAÇÃO

Município: Monteiro Lobato **Nome da área:** MTL/017 **Setor de Risco:** MTL/017/001/ESC/R4/V1
Equipe: Mario Rubens, Mikhael **Latitude:** 7466792 **Longitude:** 417646 **Sirgas 2000/ UTM 23S Data:** 28/01/2022
Endereço: Rodovia Monteiro Lobato, Bairro Beira Rio **Condições da via/Tipo de pavimentação:** Pavimentada
Condições de acesso: Livre para ambulância, ônibus e caminhões/ Asfalto **Município Fronteira:** Monteiro Lobato 100%

CARACTERÍSTICAS DA ÁREA EM ANÁLISE

PAISAGEM

Vegetação: Arbustiva, Área impermeabilizada, Árvores, Bananeiras, Mata, Rasteira, Solo exposto
Cobertura superficial: Colúvio, Estruturas favoráveis/desfavoráveis à estabilidade, Rocha alterada, Saprolito, Solo desenvolvido, Solo pouco desenvolvido

Perfil predominante das vertentes:
Perfil vertical: Convexo
Perfil horizontal: Planar
Inclinação média (°): 16,58
Altura máx. da encosta (m): 130
Declividade da encosta: Baixa (0° - 30°)
Pedologia: Latossolos

CLIMA
Pluviosidade média anual (mm): 1.750
Temperat. média anual (°C): 19
Excedente hídrico anual (mm): 900

Geologia: Complexo Varginha-Guaxupé, unidade paragnáissica migmatítica superior

Forma de relevo: Domínio montanhoso
Estágio de Ocupação: Em consolidação (30-80%)

CARACTERÍSTICAS DO SETOR EM ANÁLISE

Posição na encosta: Topo Base Talvegue Ao longo da encosta Meia-Encosta
Declividade da encosta: Baixa (0° - 30°) **Altura máxima da encosta (m):** 70 **Inclinação média (°):** 25
Perfil predominante das vertentes: **Perfil vertical:** Côncavo **Perfil horizontal:** Convergente

CONDICIONANTES

CONSTRUÇÃO

Tipo construção (%):

Alvenaria: 100

Madeira: 0

Outros: 0

Outros descrição:

Estágio de Ocupação: Rarefeita (<30%)

Densidade ocupação: Baixa (< 30%)

Área (m²): 27314,26

Obs.:

Padrão Construtivo:

Alto - edificações exclusivamente com alvenaria e com estruturação (inclusive vigas e laje)

MATERIAIS

Material predominante:

Colúvio. Esp (m): 20

Aluvião. Esp (m):

Saprolito. Esp (m):

Rocha alterada

Rocha sã

Tálus. Esp (m):

Solo desenvolvido. Esp (m): 10

Solo pouco desenvolvido. Esp (m):

Estruturas favoráveis/desfavoráveis à estabilidade

Rocha:

Sedimentos terciários arenosos

Sedimentos terciários argilosos

Granitóide, Gnaiss em Migmatito

Quartzito

Metassedimentar

Outro

Não observado

Descrição da rocha:

Solo:

Residual

Transportado

Tipo do material transportado:

Colúvio Depósito antrópico

Tálus

Composição: Silte arenoso

Tipo de solo: Pouco compacto / Mole

Saturação do solo: Solo úmido, sem surgência de água

GEOMETRIA

Taludes Naturais:

Altura máxima (m): 20

Inclinação (°): 40

Taludes de Corte:

Altura máxima (m): 2

Inclinação (°): 80

Taludes de Aterro:

Tipo de talude:

Altura máxima(m):

Inclinação (°):

Distância predominante da moradia (m):

ao Topo do talude:

à Base do talude: 3

Distância predominante da moradia (m):

ao Topo do talude:

à Base do talude: 2

Distância predominante da moradia (m):

ao Topo do talude:

à Base do talude:

Perfil predominante da vertente: Convexo-Côncavo

Obs. talude natural: Grande cicatriz de escorregamento e depósito coluvionar na base

Obs. talude de corte:

Obs. talude de aterro:

Depósito antrópico - material predominante:

Terra

Lixo

Espessura (m):

Entulho

Outros

Volume (m³):

Descrição:

Posição sobre o substrato:

Topo

Meia encosta

Base

Tipo de substrato:

Talude natural

Talude de aterro

Talude de corte

Talude marginal

Parede Rochosa: **Distância predominante da moradia (m):** **Perfil predominante da vertente**
 Altura máxima (m): ao Topo do talude: **Obs.:**
 Inclinação (°): à Base do talude:

ESTRUTURAS

Estrutura em solo/rocha:
 Medidas estruturais solo/rocha:
 Nº de família de juntas:
 Densidade de juntas (espaçamento):
 Direção do mergulho estrutura/talude:

Matacões Dimensão aproximada (m²):
Descrição: **Distribuição espacial:**
 Angularoso Disperso
 Pouco arredondado Concentrado na base
 Arredondado Concentrado na meia encosta
 Concentrado no topo

VEGETAÇÃO

Mata Rasteira Área desmatada Bananeiras Mata Ciliar Outra:
 Árvores Arbustiva Solo exposto Área Impermeabilizada Cultivo

Obs.:

DRENAGEM E SANEAMENTO

Água: Concentração de água em superfície (Enxurrada) Lançamento de águas servidas em superfície Drenagens naturais Não observado
Coleta de lixo: Coletado Queimado Enterrado Não observado
Vazamento de tubulação: Água Esgoto Não há vazamento Não observado
Abastecimento: Água encanada Poço cisterna/cacimba Mina d'água Caminhão pipa Outro:
Destino do esgoto: Fossa séptica Fossa rudimentar Canalizado Céu aberto Lançamento irregular Outro:
Sistema de Drenagem Superficial: Inexistente **Posição mina d'água:**
Obs.:

EVIDÊNCIAS DE MOVIMENTAÇÃO

Trincas no terreno. Freq.: Feições erosivas em talude. Freq.: Média
 Trincas em muros. Freq.: Muros e paredes embarrigados. Freq.:
 Trincas na moradia. Freq.: Árvores, postes, muros inclinados. Freq.:
 Degraus de abatimento. Freq.: Cicatrizes de escorregamento. Freq.: Média
 Depósitos de corrida. Freq.: Depósitos de escorregamento. Freq.: Média
 Nenhuma
Ocorreu escorregamento antes? Sim
Volume mobilizado (m³): 50000
Alcance a partir da base (m): 50
Data da ocorrência:
Hora da ocorrência:
Obs.:

PROCESSOS DE INSTABILIZAÇÃO

Ocorrido **Esperado** **Não esperado** **Obs.:** Ocorreu um grande escorregamento circular no passado que gerou um grande depósito de material inconsolidado, esse material está próximo à uma moradia e a coloca em risco devido a tendência do material se remobilizar.

OCORRIDOS

Escorregamento: Planar raso Circular/Rotacional Cunha Rolamento de blocos Tombamento de blocos
 Rastejo Corridas Queda de blocos Desplacamento de blocos Rolamento de matacão
Erosão: Laminar Sulco Ravina Boçoroca Solapamento Outro tipo:
Local da ocorrência do processo: Talude natural Talude de corte Talude de aterro Talude marginal Depósito antrópico em encosta

ESPERADOS

Escorregamento: Planar raso Circular/Rotacional Cunha Rolamento de blocos Tombamento de blocos
 Rastejo Corridas Queda de blocos Desplacamento de blocos Rolamento de matacão
Erosão: Laminar Sulco Outro tipo:
Local da ocorrência do processo: Talude natural Talude de corte Talude de aterro Talude marginal Depósito antrópico em encosta

ANÁLISE DE RISCO

Grau de risco: R4 - Muito Alto Nº de moradias em risco: 1 Nº de moradores em risco: 3
 Perigo: P3 - Alto Vulnerabilidade: V1 - Baixa
Obs.:

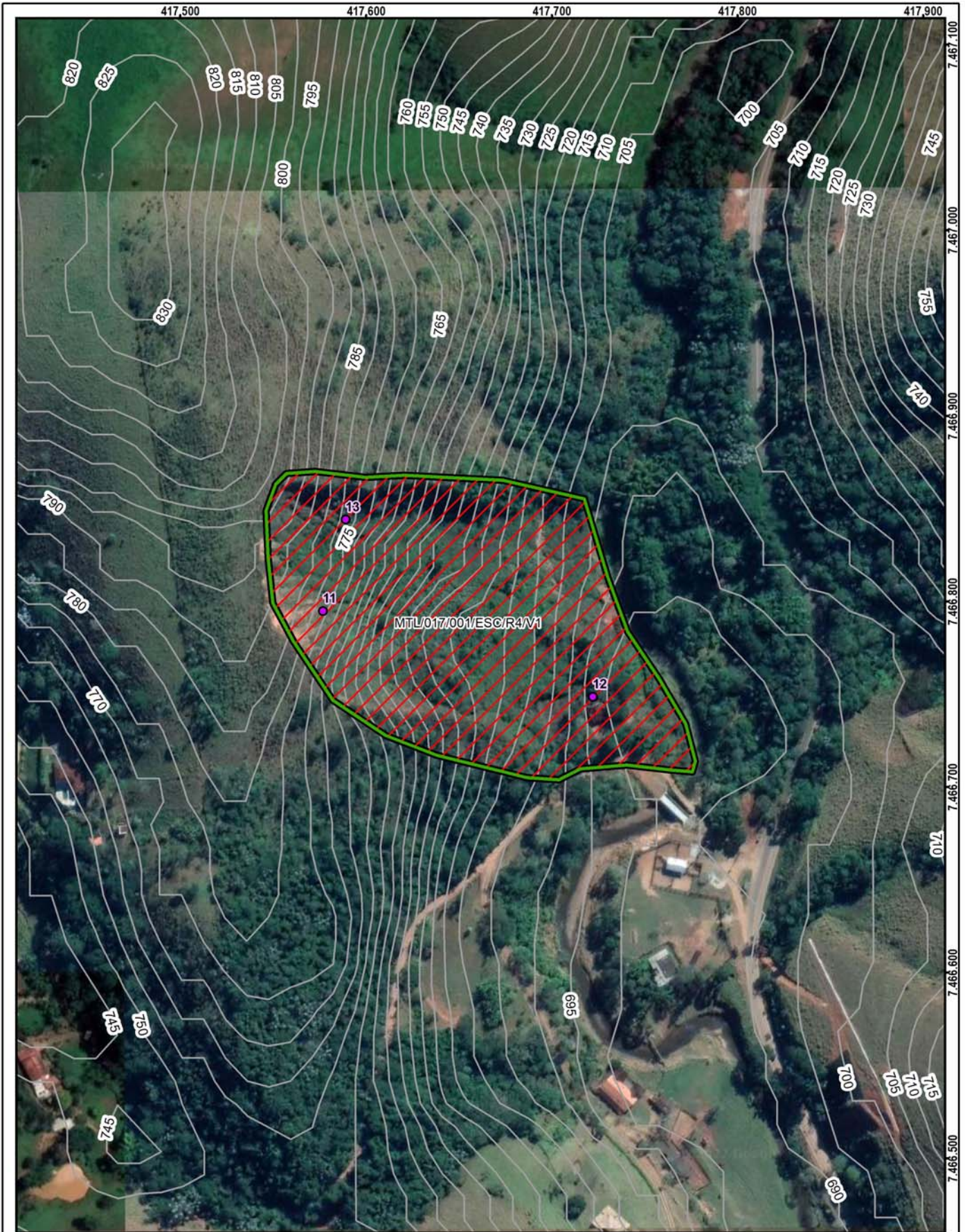

Setor mapeado
MTL/017/001/ESC/R4/V1

1:2.500

Datum: Sirgas 2000

<ul style="list-style-type: none"> Identificação fotográfica Curvas de nível (5m) Área mapeada 	<p>Grau de Risco para Escorregamento</p> <ul style="list-style-type: none"> R4 - Muito Alto <p>Grau de Vulnerabilidade para Escorregamento</p> <ul style="list-style-type: none"> V1 - Baixa
--	--

DOCUMENTAÇÃO FOTOGRÁFICA:



Foto: 1643364905253.jpg ID: 11
Formação de processo erosivo, Presença de cicatriz de escorregamento pretérito



Foto: 1643365189345.jpg ID: 12
Visão geral do setor, Depósito de escorregamento pretérito, Moradia sujeita a risco de escorregamento



Foto: 1643366693803.jpg ID: 13
Visão geral do setor, Depósito de escorregamento pretérito, Formação de processo erosivo, Presença de cicatriz de escorregamento pretérito

Propostas de intervenções para mitigação em áreas de risco

Intervenção Tipos de obras propostas	ID Número de Identificação da Intervenção	Serviços Descrição das Características dos serviços a serem executados e finalidades da intervenção	Memória de Cálculo Indicação das composições empregadas, principais quantitativos, informações e observações relevantes	CUSTO (R\$) Valores estimados para a execução da intervenção
Limpeza/ Desbaste/ Acerto de Geometria	L1	Remoção de lixo e entulho (12 pessoas, caminhão basculante e pá carregadeira) - hora		
	L2	Remoção de vegetação (12 pessoas, caminhão basculante e pá carregadeira) - hora		
	L3	Remoção de material rompido, acerto de geometria do talude (se executado manualmente) - m ³		
	L4	Remocao de material rompido, acerto de geometria do talude (Maquinário) - m ³	50.000,00	19.156.000,00
	L5	Remocao de matacão - m ³		
Plantio	P1	Plantio de vegetação (Árvores e mudas) - unidade		
	P2	Plantio de vegetação (Gramínea) m ²		
	P3	Plantio de vegetação (Tela biodegradável) - m ² <i>Obs: Valores não incluem a manutenção do plantio</i>		
Revestimento do Talude -Tela + Concreto Projetado	T1	Execução de revestimento com tela metálica - m ²		
	T2	Execução de revestimento com concreto projetado -m ²		
	T3	Reconstituicao de talude -m ³	36.173,00	6.584.933,00
Sistema de Drenagem Superficial e Subsuperficial	D1	Canaleta de drenagem meia cana- m	2.044,57	737.640,00
	D2	Caixa de passagem - unidade	44,00	46.701,00
	D3	Escada d'água - m	370,00	924.819,00
	D4	Guia -m		
	D5	Sarjeta - m		
	D6	Rede de esgoto - m		
	D7	Dreno Horizontal Profundo (5m) - uni		
	D8	Galeria de água pluvial Subterrânea-m		
	D9	Trincheira Drenante - m ³		
	D10	Pavimentação de rua - m ²		
	D11	Bueiro - unidade		
Canalização de Córrego	C1	Gabião Caixa- m ³ Altura: Largura:		
	C2	Gabiao - Colchao - m ³		
Estrutura de CONTENÇÃO	E1	Muros de arrimo - m ²		
	E2	Muro Atirantado - m ²		
	E3	Solo Grampeado - m ²		
	E4	Muro de Espera - m ²		
Construção de Novas Moradias	N1	Construção de novas moradias - unidade		
Desmonte de Estruturas ou Moradias	N2	Desmonte de estruturas e/ou moradias - m ²		
Manutenção e Reparo	R1	Manutenção do plantio por 1 ano (Vegetação) - m ²		
	R2	Manutenção e reparo de obras e equipamentos públicos (escadarias, acessos e pavimentos) - m ²		

Valor Total de Medidas de Intervenção: 27.450.093,00

Investigação e Elaboração de Projeto Básico: 1.372.504,65

Valor Total Estimado das Medidas de Intervenção + Investigação e Elaboração de Projeto Básico: 28.822.597,65

OBS: Valores meramente indicativos

Obras:

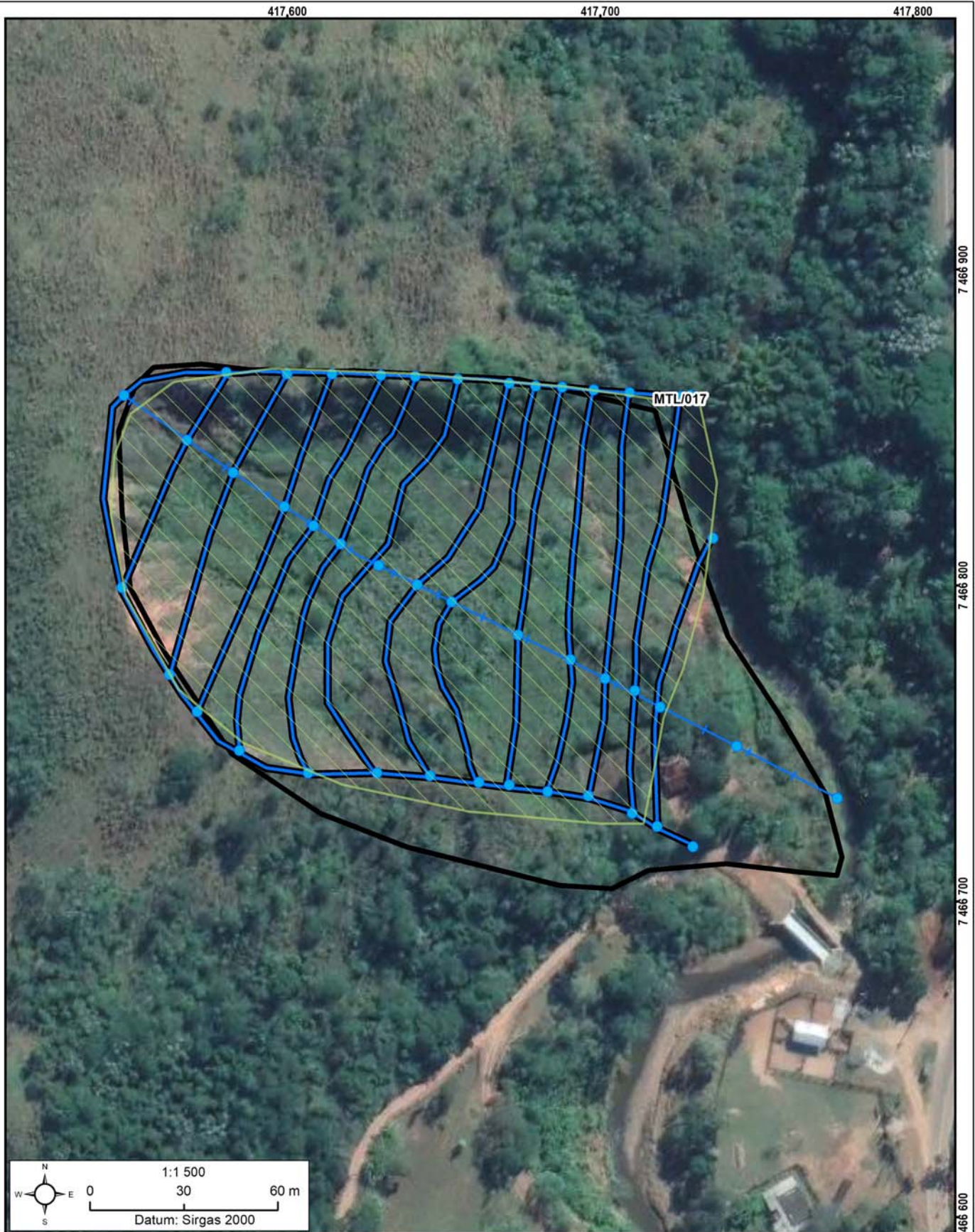

As concepções da tipologia de obras e sua distribuição em cada área devem obrigatoriamente ser validados em estudo de projeto básico ou executivo, antes de qualquer tipo de uso, exceto o de estimativa dos custos de obras.

Área mapeada: MTL/017

- Caixa de passagem
- Escada d'água
- ▨ Reconstituição de talude
- ⊕ Área Mapeada
- Canaleta de drenagem