

IDENTIFICAÇÃO E LOCALIZAÇÃO

Município: Paraibuna **Nome da área:** PAR/001 **Setor de Risco:** PAR/001/001/INU/R2/V1
Endereço: Estrada Laranjeiras **Bairro:** Laranjeiras
Condições de acesso: Livre para ambulância, ônibus e caminhões **Data:** 09/03/2022
Equipe: Mario Rubens, Mikhael **Latitude:** 7412615 **Longitude:** 432347 **Sirgas 2000/UTM 23S**
Município fronteira: Paraibuna 100%

CARACTERÍSTICAS DA ÁREA EM ANÁLISE
HIDROGRAFIA E HIDROLOGIA

Bacia hidrográfica: Paraíba do Sul **Área da microbacia (km²):** 190,83 **Pluviosid. média anual (mm):** 1550
Sub-compartimento Hidráulico: Região das Cabeceiras A **Vazão média do rio (m/s²):** 0,17 **Temperat. média anual (°C):** 19
Sub-bacia: Bacia Prioritária 01 **Perfil da vertente:** Côncava **Excedente hídrico anual (mm):** 650
Posição da sub-bacia em relação ao sub-compartimento: Baixa

CLIMA
PAISAGEM

Estágio de ocupação: Em consolidação (30-80%) **Tipo de cobertura da terra:** Solo exposto Outra:
 Mata Mata Ciliar Área impermeabilizada
Composição granulométrica do solo: Árvores Área desmatada Bananeiras
 Areia siltosa Arbustiva Rasteira Cultivo
Classificação do solo: Pouco compacto / Mole
Pedologia: Área Urbana **Geologia:** Complexo Embu, unidade de xistos, localmente migmatíticos

CARACTERÍSTICAS DO SETOR EM ANÁLISE
CARACTERÍSTICAS DO PROCESSO

Tipo de processo: Inundação **Nível da inundação (m):** 2 **Processos associados:** Erosão Erosão laminar
 Enchente **Nível da enchente (m):** Solapamento Boçorocas
 Alagamento **Nível da alagamento (m):** Assoreamento Sulcos
 Enxurrada **Nível da enxurrada (m):** Não identificado Ravinas

HISTÓRICO DE EVENTOS DE INUNDAÇÃO

Data dos Eventos:
2001
Nível de recorrência:
Mais de 2 ocorrências

Foram realizadas intervenções para mitigação? Não

De acordo com os relatos dos moradores as intervenções:

CARACTERÍSTICAS DA DRENAGEM ASSOCIADA

Tipo de Canal: Natural Retificado **Geometria do canal:** **Presença de:**
 Canalizado aberto Canalizado fechado **Alt. do talude marginal (m):** 2 Mata ciliar
 Margem com solo exposto Margem com vegetação **Larg. do canal (m):** 8 Lixo e entulho
 Margem impermeabilizada Via Pavimentada **Alt. da lâmina d'água (m):** 0,5 Não informado
 Via não pavimentada **Inclin. do talude marginal (m):** 30
Larg. da lâmina d'água (m): 1,5
Dist. do elemento em risco ao topo do talude marginal (m): 2 **Curv. do canal:** Curvo (60° a 120°)
Morf. do canal: Curvilíneo

Obs.:

INTERVENÇÕES NO CANAL

Barragem Travessia Captação d'água
 Piscinão Canalização aberta Dique
 Ponte Canalização fechada Não existe intervenção

Descrição:

CARACTERÍSTICAS DA OCUPAÇÃO

Densidade de ocupação: Alta (> 70%)

Tipo Construtivo (%):

Alvenaria: 100 Outros: 0

Madeira: 0

Padrão Alta - edificações exclusivamente com

Constru- alvenaria e com estruturação (inclusive
tivo: vigas e laje)

Área (m²): 85830,99

Obs:

INFRAESTRUTURA E SANEAMENTO

Abastecimento de água:

Água encanada
 Poço/Cisterna/Cacimba
 Mina d'água
 Caminhão pipa
 Outro:

Destino do esgoto:

Coleta de esgoto/encanado
 Fossa séptica
 Fossa rudimentar
 Esgoto a céu aberto
 Lançamento irregular em corpo hídrico
 Outro:

Sistema de Coleta de Lixo

Lixo Coletado
 Lixo Queimado
 Lixo Enterrado
 Coleta não observada

ANÁLISE DE RISCO

Grau de risco: R2 - Risco Médio

Vulnerabilidade: VO2 (Médio a bom padrão construtivo)

Periculosidade: PI1 (Alta possibilidade de impacto)

Processo Hidrológico: PH2 (alta energia cinética)

Moradias:

Há moradias em risco? Sim

Nº de moradias: 107

Nº de moradores: 343

Vias de acesso (%):

Pavimentadas: 100

Não pavimentadas: 0



Sector mapeado
PAR/001/001/INU/R2/V1

0 60 120 m
 Datum: Sirgas 2000

1:4.000

● Identificação fotográfica

~ Curvas de nível (5m)

⊕ Setores Adjacentes

⊞ Área mapeada

Grau de Risco para Inundação e Enxurrada
 R2 - Risco Médio

Grau de Vulnerabilidade para Inundação e Enxurrada
 V1 - Baixa

DOCUMENTAÇÃO FOTOGRÁFICA:



Foto: 1646827514966.jpg ID: 41

Visão geral da área, Imóveis afetados pelo processo



Foto: 1646829364959.jpg ID: 42

Visão geral da drenagem



Foto: 1646833243312.jpg ID: 43

Visão geral da área, Detalhe do canal,



Foto: 1646833405684.jpg ID: 44

Visão geral da área, Imóveis afetados pelo processo

RECOMENDAÇÕES DE MEDIDAS ESTRUTURAIS E NÃO ESTRUTURAIS:

- Proteção superficial das margens (intervenções de pequeno porte; gabião, manta, impermeabilização asfáltica, solo-cimento, argamassa, tela ou outros métodos)
- Controle da drenagem superficial e erosão do solo (melhoria na infiltração, disciplinamento das águas, estabilização de taludes)
- Intervenções no canal para redução da vazão (recomposição do canal ou modificações na forma e trajeto; exige estudos hidrológicos e projetos específicos)
- Intervenções no canal para aumento da vazão (como redução da rugosidade do leito; ou drenagem, ou alteração de estruturas, demanda estudos hidrológicos e projetos específicos)
- Construção de piscinões (reservatórios de amortização) e/ou parques lineares e áreas de lazer (áreas de acumulação local)
- Proteção superficial das margens (recuperação e proteção vegetal)
- Implantação de Plano Preventivo de Defesa Civil e Planos de Contingência
- Implementação de sistema de previsão e alerta de cheias
- Serviço de limpeza e recuperação
- Construção de diques e polders
- Outra:

IDENTIFICAÇÃO E LOCALIZAÇÃO

Município: Paraibuna **Nome da área:** PAR/001 **Setor de Risco:** PAR/001/002/INU/R2/V1
Endereço: Rua Padre Américo **Bairro:** Vila de Fátima
Condições de acesso: Livre para ambulância, ônibus e caminhões **Data:** 09/03/2022
Equipe: Mario Rubens, Mikhael **Latitude:** 7412830 **Longitude:** 432381 **Sirgas 2000/UTM 23S**
Município fronteira: Paraibuna 100%

CARACTERÍSTICAS DA ÁREA EM ANÁLISE
HIDROGRAFIA E HIDROLOGIA

Bacia hidrográfica: Paraíba do Sul **Área da microbacia (km²):** 190,83 **Pluviosid. média anual (mm):** 1550
Sub-compartimento Hidráulico: Região das Cabeceiras A **Vazão média do rio (m/s²):** 0,17 **Temperat. média anual (°C):** 19
Sub-bacia: Bacia Prioritária 01 **Perfil da vertente:** Côncava **Excedente hídrico anual (mm):** 650
Posição da sub-bacia em relação ao sub-compartimento: Baixa

CLIMA
PAISAGEM

Estágio de ocupação: Consolidado (>80%) **Tipo de cobertura da terra:** Solo exposto Outra:
 Mata Mata Ciliar Área impermeabilizada
Composição granulométrica do solo: Árvores Área desmatada Bananeiras
 Areia siltosa Arbustiva Rasteira Cultivo
Classificação do solo: Pouco compacto / Mole
Pedologia: Área Urbana **Geologia:** Complexo Embu, unidade de xistos, localmente migmatíticos

CARACTERÍSTICAS DO SETOR EM ANÁLISE
CARACTERÍSTICAS DO PROCESSO

Tipo de processo: Inundação **Nível da inundação (m):** 1 **Processos associados:** Erosão Erosão laminar **HISTÓRICO DE EVENTOS DE INUNDAÇÃO**
 Enchente **Nível da enchente (m):** Solapamento Boçorocas **Data dos Eventos:** 2001
 Alagamento **Nível da alagamento (m):** Assoreamento Sulcos **Nível de recorrência:** Mais de 2 ocorrências
 Enxurrada **Nível da enxurrada (m):** Não identificado Ravinas

Foram realizadas intervenções para mitigação? Não

De acordo com os relatos dos moradores as intervenções:

CARACTERÍSTICAS DA DRENAGEM ASSOCIADA

Tipo de Canal: Natural Retificado **Geometria do canal:** **Presença de:**
 Canalizado aberto Canalizado fechado **Alt. do talude marginal (m):** 2,5 Mata ciliar
 Margem com solo exposto Margem com vegetação **Larg. do canal (m):** 10 Lixo e entulho
 Margem impermeabilizada Via Pavimentada **Alt. da lâmina d'água (m):** 0,5 Não informado
 Via não pavimentada **Inclin. do talude marginal (m):** 40 **Larg. da lâmina d'água (m):** 1,5
Dist. do elemento em risco ao topo do talude marginal (m): 3 **Curv. do canal:** Pouco curvo (>0 a 60°)
Morf. do canal: Curvilíneo

Obs.:

INTERVENÇÕES NO CANAL

Barragem Travessia Captação d'água
 Piscinão Canalização aberta Dique
 Ponte Canalização fechada Não existe intervenção

Descrição:

CARACTERÍSTICAS DA OCUPAÇÃO

Densidade de ocupação: Alta (> 70%) **INFRAESTRUTURA E SANEAMENTO**
Tipo Construtivo (%): **Abastecimento de água:** Água encanada **Destino do esgoto:** Coleta de esgoto/encanado **Sistema de Coleta de Lixo:** Lixo Coletado
Alvenaria: 100 Outros: 0 Poço/Cisterna/Cacimba Fossa séptica Lixo Queimado
Madeira: 0 Mina d'água Fossa rudimentar Lixo Enterrado
Padrão: Alta - edificações exclusivamente com alvenaria e com estruturação (inclusive vigas e laje) Caminhão pipa Esgoto a céu aberto Coleta não observada
Construtivo: Outro: Lançamento irregular em corpo hídrico
Área (m²): 15791,34 Outro:
Obs:

ANÁLISE DE RISCO

Grau de risco: R2 - Risco Médio **Moradias:** Há moradias em risco? Sim **Vias de acesso (%):** Pavimentadas: 100
Vulnerabilidade: VO2 (Médio a bom padrão construtivo) **Nº de moradias:** 58 **Não pavimentadas:** 0
Periculosidade: PI1 (Alta possibilidade de impacto) **Nº de moradores:** 186
Processo Hidrológico: PH2 (alta energia cinética)



Setor mapeado
PAR/001/002/INU/R2/V1

1:2.000

Datum: Sirgas 2000

● Identificação fotográfica	Grau de Risco para Inundação e Enxurrada
~ Curvas de nível (5m)	▨ R2 - Risco Médio
⊞ Setores Adjacentes	Grau de Vulnerabilidade para Inundação e Enxurrada
⊞ Área mapeada	▭ V1 - Baixa

DOCUMENTAÇÃO FOTOGRÁFICA:



Foto: 1646831096337.jpg ID: 51

Visão geral da área, Imóveis afetados pelo processo



Foto: 1646834427362.jpg ID: 52

Visão geral da drenagem,



Foto: 1646850195831.jpg ID: 53

Visão geral da área

RECOMENDAÇÕES DE MEDIDAS ESTRUTURAIS E NÃO ESTRUTURAIS:

- Proteção superficial das margens (intervenções de pequeno porte; gabião, manta, impermeabilização asfáltica, solo-cimento, argamassa, tela ou outros métodos)
- Controle da drenagem superficial e erosão do solo (melhoria na infiltração, disciplinamento das águas, estabilização de taludes)
- Intervenções no canal para redução da vazão (recomposição do canal ou modificações na forma e trajeto; exige estudos hidrológicos e projetos específicos)
- Intervenções no canal para aumento da vazão (como redução da rugosidade do leito; ou drenagem, ou alteração de estruturas, demanda estudos hidrológicos e projetos específicos)
- Construção de piscinões (reservatórios de amortização) e/ou parques lineares e áreas de lazer (áreas de acumulação local)
- Proteção superficial das margens (recuperação e proteção vegetal)
- Implantação de Plano Preventivo de Defesa Civil e Planos de Contingência
- Implementação de sistema de previsão e alerta de cheias
- Serviço de limpeza e recuperação
- Construção de diques e polders
- Outra:

IDENTIFICAÇÃO E LOCALIZAÇÃO

Município: Paraibuna **Nome da área:** PAR/001 **Setor de Risco:** PAR/001/003/INU/R2/V1
Endereço: Rua Coronel Nabor Nogueira Santos **Bairro:** Centro
Condições de acesso: Livre para ambulância, ônibus e caminhões **Data:** 09/03/2022
Equipe: Mario Rubens, Mikhael **Latitude:** 7413319 **Longitude:** 432388 **Sirgas 2000/UTM 23S**
Município fronteira: Paraibuna 100%

CARACTERÍSTICAS DA ÁREA EM ANÁLISE

HIDROGRAFIA E HIDROLOGIA

CLIMA

Bacia hidrográfica: Paraíba do Sul **Área da microbacia (km²):** 190,83 **Pluviosid. média anual (mm):** 1550
Sub-compartimento Hidráulico: **Vazão média do rio (m/s²):** 0,17 **Temperat. média anual (°C):** 19
Região das Cabeceiras A **Perfil da vertente:** Côncava **Excedente hídrico anual (mm):** 650
Sub-bacia: Bacia Prioritária 01 **Posição da sub-bacia em relação ao sub-compartimento:** Baixa

PAISAGEM

Estágio de ocupação: Consolidado (>80%) **Tipo de cobertura da terra:** Solo exposto Outra:
Composição granulométrica do solo: Mata Mata Ciliar Área impermeabilizada
Areia siltosa Árvores Área desmatada Bananeiras
Classificação do solo: Pouco compacto / Mole Arbustiva Rasteira Cultivo
Pedologia: Área Urbana **Geologia:** Complexo Embu, unidade de xistos, localmente migmatíticos

CARACTERÍSTICAS DO SETOR EM ANÁLISE

CARACTERÍSTICAS DO PROCESSO

HISTÓRICO DE EVENTOS DE
INUNDAÇÃO

Tipo de processo: Inundação **Nível da inundação (m):** 1 Erosão Erosão laminar **Data dos Eventos:**
 Enchente **Nível da enchente (m):** Solapamento Boçorocas 2001
 Alagamento **Nível da alagamento (m):** Assoreamento Sulcos **Nível de recorrência:**
 Enxurrada **Nível da enxurrada (m):** Não identificado Ravinas Mais de 2 ocorrências

Foram realizadas intervenções para mitigação? Não

De acordo com os relatos dos moradores as intervenções:

CARACTERÍSTICAS DA DRENAGEM ASSOCIADA

Tipo de Canal: Natural Retificado **Geometria do canal:** **Presença de:**
 Canalizado aberto Canalizado fechado **Alt. do talude marginal (m):** 5 Mata ciliar
 Margem com solo exposto Margem com vegetação **Larg. do canal (m):** 10 Lixo e entulho
 Margem impermeabilizada Via Pavimentada **Alt. da lâmina d'água (m):** 0,5 Não informado
 Via não pavimentada **Inclin. do talude marginal (m):** 60
Dist. do elemento em risco ao topo do talude marginal (m): 5 **Curv. do canal:** Pouco curvo (>0 a 60°) **Larg. da lâmina d'água (m):** 1,5
Morf. do canal: Curvilíneo

Obs.:

INTERVENÇÕES NO CANAL

Barragem Travessia Captação d'água
 Piscinão Canalização aberta Dique
 Ponte Canalização fechada Não existe intervenção

Descrição:

CARACTERÍSTICAS DA OCUPAÇÃO

Densidade de ocupação: Alta (> 70%)

INFRAESTRUTURA E SANEAMENTO

Tipo Construtivo (%):
Alvenaria: 100 Outros: 0
Madeira: 0
Padrão Alta - edificações exclusivamente com
Constru- alvenaria e com estruturação (inclusive
tivo: vigas e laje)
Área (m²): 63876,29
Obs:

Abastecimento de água: Água encanada Poço/Cisterna/Cacimba Mina d'água Caminhão pipa Outro:
Destino do esgoto: Coleta de esgoto/encanado Fossa séptica Fossa rudimentar Esgoto a céu aberto Lançamento irregular em corpo hídrico Outro:
Sistema de Coleta de Lixo Lixo Coletado Lixo Queimado Lixo Enterrado Coleta não observada

ANÁLISE DE RISCO

Grau de risco: R2 - Risco Médio **Moradias:** **Vias de acesso (%):**
Vulnerabilidade: VO2 (Médio a bom padrão construtivo) **Há moradias em risco?** Sim Pavimentadas: 100
Periculosidade: PI1 (Alta possibilidade de impacto) **Nº de moradias:** 35 Não pavimentadas: 0
Processo Hidrológico: PH2 (alta energia cinética) **Nº de moradores:** 112

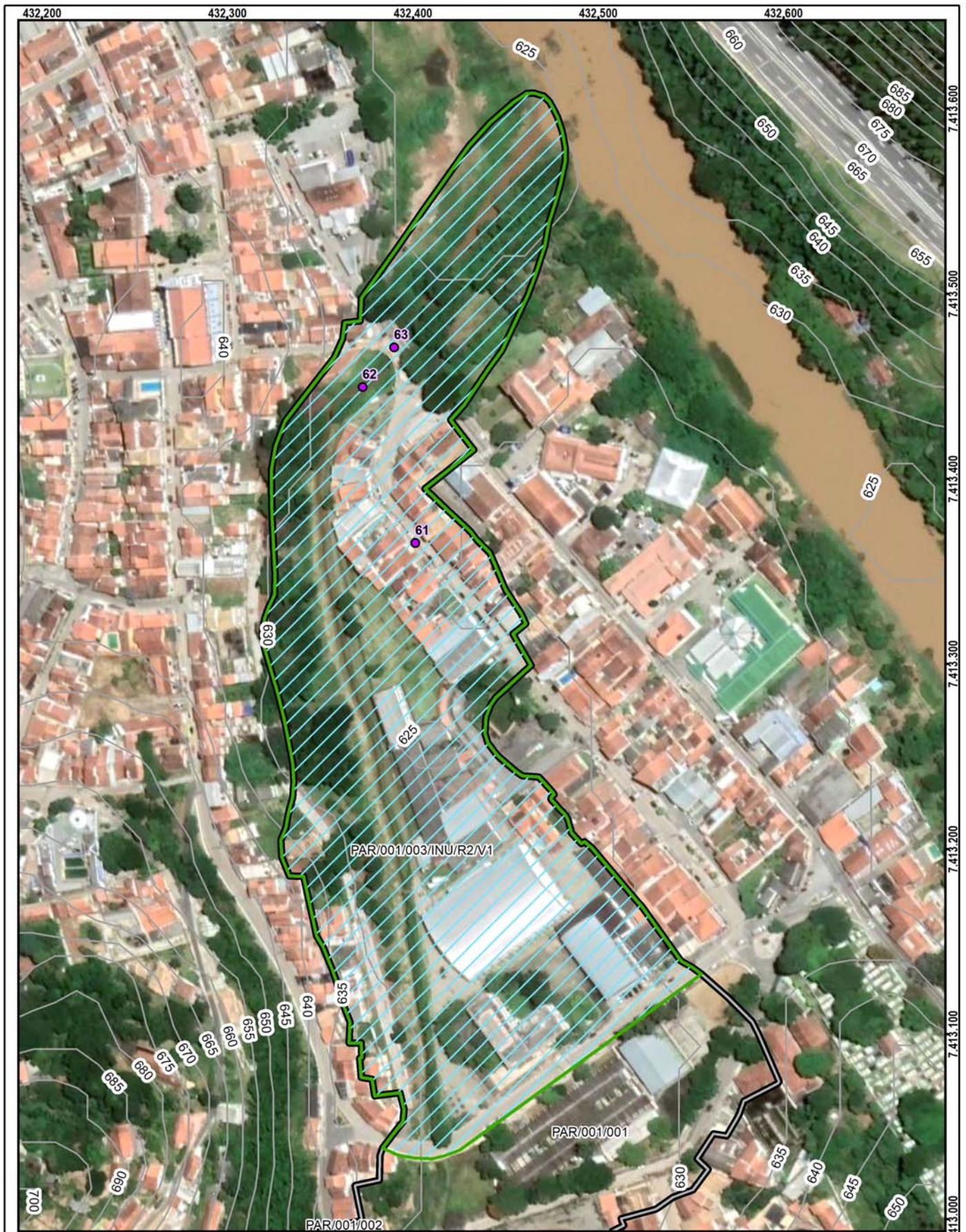

Sector mapeado
PAR/001/003/INU/R2/V1

0 37,5 75 m
Datum: Sirgas 2000

1:2.500

- Identificação fotográfica
- Curvas de nível (5m)
- Setores Adjacentes
- Área mapeada

Grau de Risco para Inundação e Enxurrada
R2 - Risco Médio

Grau de Vulnerabilidade para Inundação e Enxurrada
V1 - Baixa

DOCUMENTAÇÃO FOTOGRÁFICA:



Foto: 1646846626899.jpg ID: 61

Visão geral da área, Imóveis afetados pelo processo



Foto: 1646846935214.jpg ID: 62

Visão geral da drenagem, Detalhe do canal,



Foto: 1646847293521.jpg ID: 63

detalhe para intervenções no canal,

RECOMENDAÇÕES DE MEDIDAS ESTRUTURAIS E NÃO ESTRUTURAIS:

- Proteção superficial das margens (intervenções de pequeno porte; gabião, manta, impermeabilização asfáltica, solo-cimento, argamassa, tela ou outros métodos)
- Controle da drenagem superficial e erosão do solo (melhoria na infiltração, disciplinamento das águas, estabilização de taludes)
- Intervenções no canal para redução da vazão (recomposição do canal ou modificações na forma e trajeto; exige estudos hidrológicos e projetos específicos)
- Intervenções no canal para aumento da vazão (como redução da rugosidade do leito; ou drenagem, ou alteração de estruturas, demanda estudos hidrológicos e projetos específicos)
- Construção de piscinões (reservatórios de amortização) e/ou parques lineares e áreas de lazer (áreas de acumulação local)
- Proteção superficial das margens (recuperação e proteção vegetal)
- Implantação de Plano Preventivo de Defesa Civil e Planos de Contingência
- Implementação de sistema de previsão e alerta de cheias
- Serviço de limpeza e recuperação
- Construção de diques e polders
- Outra:

IDENTIFICAÇÃO E LOCALIZAÇÃO

Município: Paraibuna
Equipe: Mario Rubens, Mikhael
Latitude: 7414847

Longitude: 432351

Setor de Risco: PAR/002/001/DES/
Data: 07/03/2022
Datum: Sirgas 2000/UTM 23S

MOTIVO DA DESCARACTERIZAÇÃO DA ÁREA EM ANÁLISE

- | | |
|--|---|
| <input type="checkbox"/> Segurança Pública | <input type="checkbox"/> Descaracterização Hidrológica |
| <input type="checkbox"/> Acesso não autorizado | <input checked="" type="checkbox"/> Descaracterização Geológica |
| <input type="checkbox"/> Outro: | |

Observação: Processo de solapamento incipiente ocorre a uma distância de 5 metros das moradias.

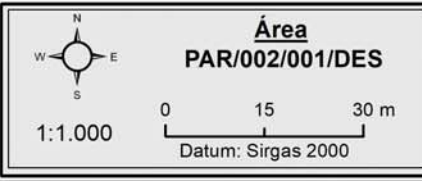
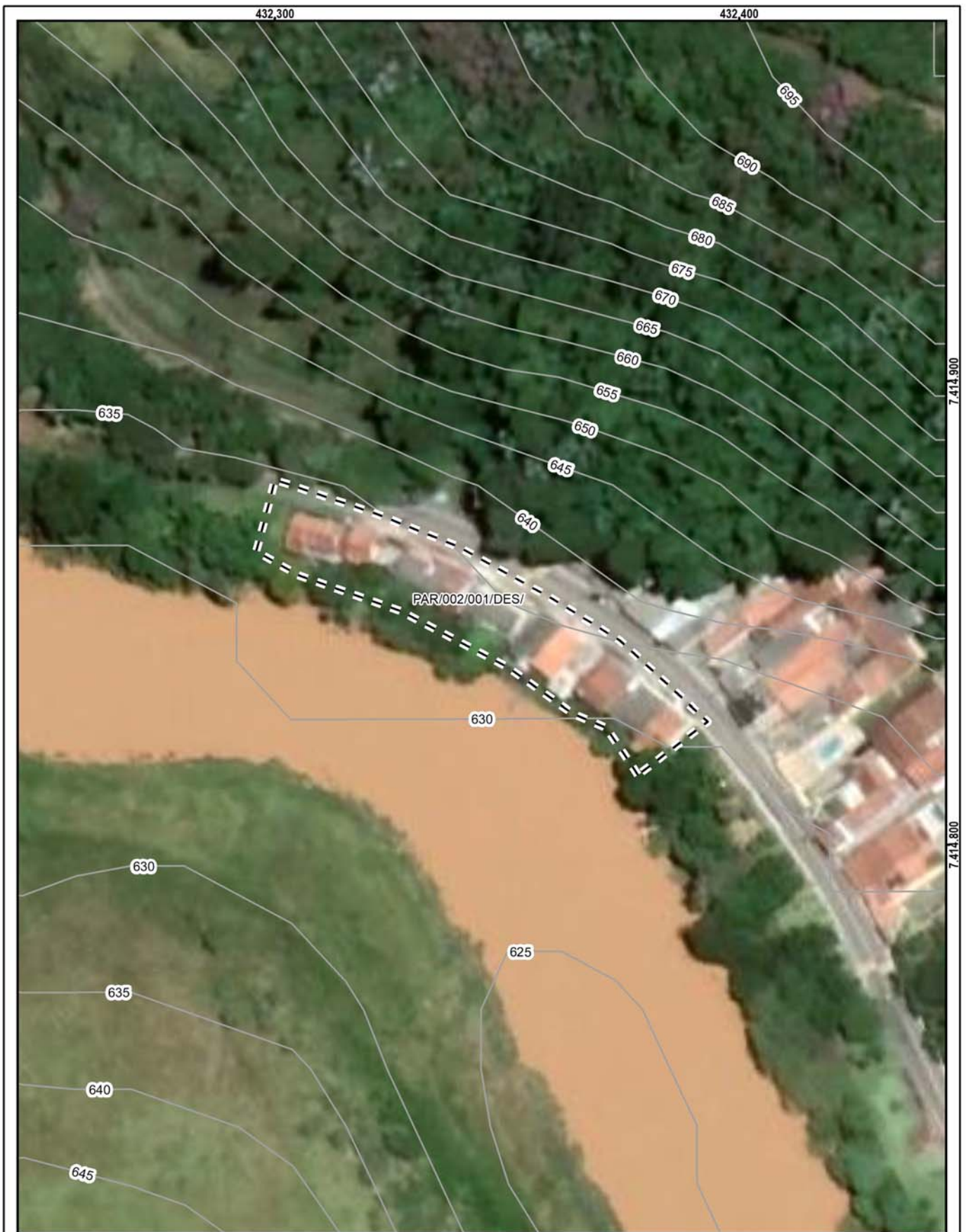

IDENTIFICAÇÃO E LOCALIZAÇÃO

Município: Paraibuna **Nome da área:** PAR/003 **Setor de Risco:** PAR/003/001/ESC/R4/V1
Equipe: Mario Rubens, Mikhael **Latitude:** 7412951 **Longitude:** 432786 **Sirgas 2000/ UTM 23S Data:** 25/02/2022
Endereço: Avenida Benedito Nogueira Santos, Jardim Panorama **Condições da via/Tipo de pavimentação:** Pavimentada
Condições de acesso: Livre para ambulância, ônibus e caminhões/ Asfalto **Município Fronteira:** Paraibuna 100%

CARACTERÍSTICAS DA ÁREA EM ANÁLISE

PAISAGEM

Vegetação: Arbustiva, Área desmatada, Área impermeabilizada, Árvores, Bananeiras, Cultivo, Mata, Rasteira, Solo exposto
Cobertura superficial: Colúvio, Estruturas favoráveis/desfavoráveis à estabilidade, Rocha alterada, Saprolito, Solo desenvolvido, Solo pouco desenvolvido

Geologia: Complexo Embu, unidade de xistos, localmente migmatíticos

Perfil predominante das vertentes:
Perfil vertical: Côncavo
Perfil horizontal: Convergente
Inclinação média (°): 15,83
Altura máx. da encosta (m): 150
Declividade da encosta: Baixa (0° - 30°)
Pedologia: Cambissolos
Forma de relevo: Domínio montanhoso
Estágio de Ocupação: Consolidada (>80%)

CLIMA

Pluviosidade média anual (mm): 1.550
Temperat. média anual (°C): 19
Excedente hídrico anual (mm): 650

CARACTERÍSTICAS DO SETOR EM ANÁLISE

Posição na encosta: Topo Base Talvegue Ao longo da encosta Meia-Encosta
Declividade da encosta: Baixa (0° - 30°) **Altura máxima da encosta (m):** 70 **Inclinação média (°):** 15
Perfil predominante das vertentes: **Perfil vertical:** Convexo **Perfil horizontal:** Divergente

CONDICIONANTES

CONSTRUÇÃO
Tipo construção (%):
 Alvenaria: 100
 Madeira: 0
 Outros: 0
 Outros descrição:

Estágio de Ocupação: Consolidada (>80%)
Densidade ocupação: Alta (> 70%)
Área (m²): 2941,91
Obs.:

Padrão Construtivo:
 Alto - edificações exclusivamente com alvenaria e com estruturação (inclusive vigas e laje)

MATERIAIS

Material predominante:
 Colúvio. Esp (m):
 Aluvião. Esp (m):
 Saprolito. Esp (m):
 Rocha alterada
 Rocha sã
 Tálus. Esp (m):
 Solo desenvolvido. Esp (m): 10
 Solo pouco desenvolvido. Esp (m):
 Estruturas favoráveis/desfavoráveis à estabilidade

Rocha:
 Sedimentos terciários arenosos
 Sedimentos terciários argilosos
 Granitóide, Gnaise em Migmatito
 Quartzito
 Metassedimentar
 Outro
 Não observado
Descrição da rocha:

Solo:
 Residual Transportado
Tipo do material transportado:
 Colúvio Depósito antrópico Tálus
Composição: Silte arenoso
Tipo de solo: Medianamente compactado / Médio
Saturação do solo: Solo úmido, sem surgência de água

GEOMETRIA

Taludes Naturais:
 Altura máxima (m):
 Inclinação (°):

Taludes de Corte:
 Altura máxima (m): 8
 Inclinação (°): 80

Taludes de Aterro:
 Tipo de talude:
 Altura máxima(m):
 Inclinação (°):

Distância predominante da moradia (m):
 ao Topo do talude:
 à Base do talude:

Distância predominante da moradia (m):
 ao Topo do talude:
 à Base do talude: 2

Distância predominante da moradia (m):
 ao Topo do talude:
 à Base do talude:

Perfil predominante da vertente:
Obs. talude natural:
Obs. talude de corte:
Obs. talude de aterro:

Depósito antrópico - material predominante:
 Terra Lixo Entulho Outros
 Espessura (m):
 Volume (m³):
Descrição:

Posição sobre o substrato:
 Topo Meia encosta Base

Tipo de substrato:
 Talude natural Talude de aterro Talude marginal
 Talude de corte

Parede Rochosa: **Distância predominante da moradia (m):** **Perfil predominante da vertente**
 Altura máxima (m): ao Topo do talude: **Obs.:**
 Inclinação (°): à Base do talude:

ESTRUTURAS

Estrutura em solo/rocha:
 Medidas estruturais solo/rocha:
 Nº de família de juntas:
 Densidade de juntas (espaçamento):
 Direção do mergulho estrutura/talude:

Matacões Dimensão aproximada (m²):

Descrição:

- Anguloso
 Pouco arredondado
 Arredondado

Distribuição espacial:

- Disperso
 Concentrado na base
 Concentrado na meia encosta
 Concentrado no topo

VEGETAÇÃO

- Mata Rasteira Área desmatada Bananeiras Mata Ciliar Outra:
 Árvores Arbustiva Solo exposto Área Impermeabilizada Cultivo

Obs.:

DRENAGEM E SANEAMENTO

- Água:** Concentração de água em superfície (Enxurrada) Lançamento de águas servidas em superfície Drenagens naturais Não observado
Coleta de lixo: Coletado Queimado Enterrado Não observado
Vazamento de tubulação: Água Esgoto Não há vazamento Não observado
Abastecimento: Água encanada Poço cisterna/cacimba Mina d'água Caminhão pipa Outro:
Destino do esgoto: Fossa séptica Fossa rudimentar Canalizado Céu aberto Lançamento irregular Outro:

Sistema de Drenagem Superficial: Precário

Posição mina d'água:

Obs.:

EVIDÊNCIAS DE MOVIMENTAÇÃO

- Trincas no terreno. Freq.: Feições erosivas em talude. Freq.: Baixa
 Trincas em muros. Freq.: Muros e paredes embarrigados. Freq.:
 Trincas na moradia. Freq.: Árvores, postes, muros inclinados. Freq.:
 Degraus de abatimento. Freq.: Cicatrizes de escorregamento. Freq.: Baixa
 Depósitos de corrida. Freq.: Depósitos de escorregamento. Freq.: Baixa
 Nenhuma
- Ocorreu escorregamento antes? Sim**
Volume mobilizado (m³): 30
Alcance a partir da base (m): 0
Data da ocorrência:
Hora da ocorrência:

Obs.:

PROCESSOS DE INSTABILIZAÇÃO

- Ocorrido Esperado Não esperado **Obs.:**

OCORRIDOS

Escorregamento:

- Planar raso Rastejo
 Circular/Rotacional Corridas
 Cunha Queda de blocos
 Rolamento de blocos Desplacamento de blocos
 Tombamento de blocos Rolamento de matacão

Erosão:

- Laminar Solapamento
 Sulco Outro tipo:
 Ravina
 Boçoroca

Local da ocorrência do processo:

- Talude natural
 Talude de corte
 Talude de aterro
 Talude marginal
 Depósito antrópico em encosta

ESPERADOS

Escorregamento:

- Planar raso Rastejo
 Circular/Rotacional Corridas
 Cunha Queda de blocos
 Rolamento de blocos Desplacamento de blocos
 Tombamento de blocos Rolamento de matacão

Erosão:

- Laminar
 Sulco
 Outro tipo:

Local da ocorrência do processo:

- Talude natural
 Talude de corte
 Talude de aterro
 Talude marginal
 Depósito antrópico em encosta

ANÁLISE DE RISCO

Grau de risco: R4 - Muito Alto

Nº de moradias em risco: 5

Nº de moradores em risco: 15

Perigo: P3 - Alto

Vulnerabilidade: V1 - Baixa

Obs.:

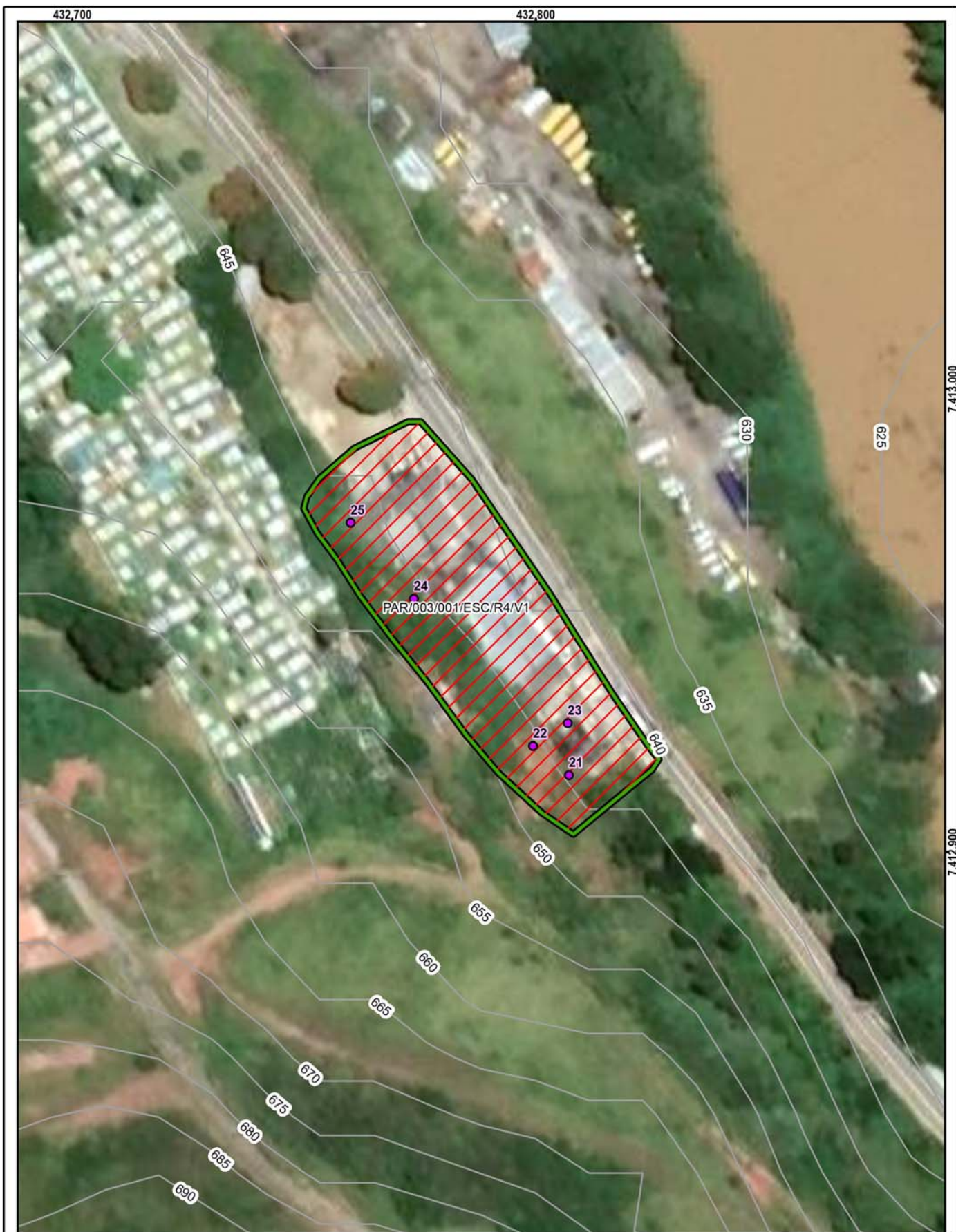

Setor mapeado
PAR/003/001/ESC/R4/V1

0 15 30 m
Datum: Sirgas 2000

1:1.000

- Identificação fotográfica
- Curvas de nível (5m)
- Área mapeada

Grau de Risco para Escorregamento
 R4 - Muito Alto

Grau de Vulnerabilidade para Escorregamento
 V1 - Baixa

DOCUMENTAÇÃO FOTOGRÁFICA:



Foto: 1645794341755.jpg ID: 21
Talude de corte com solo exposto



Foto: 1645795015466.jpg ID: 22
Formação de processo erosivo, Moradia sujeita a risco de escorregamento, Presença de cicatriz de escorregamento pretérito, Talude de corte com solo exposto



Foto: 1645795150726.jpg ID: 23
Evidência de movimentação no terreno, Formação de processo erosivo, Moradia sujeita a risco de escorregamento, Presença de cicatriz de escorregamento pretérito, Talude de corte com solo exposto



Foto: 1645796144558.jpg ID: 24
Visão geral do setor



Foto: 1645796954864.jpg ID: 25
Formação de processo erosivo, Presença de cicatriz de escorregamento pretérito, Talude de corte com solo exposto

Propostas de intervenções para mitigação em áreas de risco

Intervenção Tipos de obras propostas	ID Número de Identificação da Intervenção	Serviços Descrição das Características dos serviços a serem executados e finalidades da intervenção	Memória de Cálculo Indicação das composições empregadas, principais quantitativos, informações e observações relevantes	CUSTO (R\$) Valores estimados para a execução da intervenção
Limpeza/ Desbaste/ Acerto de Geometria	L1	Remoção de lixo e entulho (12 pessoas, caminhão basculante e pá carregadeira) - hora	<input type="text"/>	<input type="text"/>
	L2	Remoção de vegetação (12 pessoas, caminhão basculante e pá carregadeira) - hora	<input type="text"/>	<input type="text"/>
	L3	Remoção de material rompido, acerto de geometria do talude (se executado manualmente) - m ³	<input type="text"/>	<input type="text"/>
	L4	Remocao de material rompido, acerto de geometria do talude (Maquinário) - m ³	<input type="text"/>	<input type="text"/>
	L5	Remocao de matacão - m ³	<input type="text"/>	<input type="text"/>
Plantio	P1	Plantio de vegetação (Árvores e mudas) - unidade	<input type="text"/>	<input type="text"/>
	P2	Plantio de vegetação (Gramínea) m ²	<input type="text"/>	<input type="text"/>
	P3	Plantio de vegetação (Tela biodegradável) - m ² <i>Obs: Valores não incluem a manutenção do plantio</i>	<input type="text"/>	<input type="text"/>
Revestimento do Talude -Tela + Concreto Projetado	T1	Execução de revestimento com tela metálica - m ²	<input type="text"/>	<input type="text"/>
	T2	Execução de revestimento com concreto projetado -m ²	263,00	84.121,00
	T3	Reconstituicao de talude -m ³	591,00	107.586,00
Sistema de Drenagem Superficial e Subsuperficial	D1	Canaleta de drenagem meia cana- m	199,42	71.947,00
	D2	Caixa de passagem - unidade	6,00	6.368,00
	D3	Escada d'água - m	163,00	407.420,00
	D4	Guia -m	<input type="text"/>	<input type="text"/>
	D5	Sarjeta - m	<input type="text"/>	<input type="text"/>
	D6	Rede de esgoto - m	<input type="text"/>	<input type="text"/>
	D7	Dreno Horizontal Profundo (5m) - uni	<input type="text"/>	<input type="text"/>
	D8	Galeria de água pluvial Subterrânea-m	<input type="text"/>	<input type="text"/>
	D9	Trincheira Drenante - m ³	<input type="text"/>	<input type="text"/>
	D10	Pavimentação de rua - m ²	<input type="text"/>	<input type="text"/>
	D11	Bueiro - unidade	<input type="text"/>	<input type="text"/>
Canalização de Córrego	C1	Gabião Caixa- m ³ Altura: Largura:	<input type="text"/>	<input type="text"/>
	C2	Gabiao - Colchao - m ³	<input type="text"/>	<input type="text"/>
Estrutura de Contenção	E1	Muros de arrimo - m ²	45,00	42.394,00
	E2	Muro Atirantado - m ²	<input type="text"/>	<input type="text"/>
	E3	Solo Grampeado - m ²	<input type="text"/>	<input type="text"/>
	E4	Muro de Espera - m ²	<input type="text"/>	<input type="text"/>
Construção de Novas Moradias	N1	Construção de novas moradias - unidade	<input type="text"/>	<input type="text"/>
Desmonte de Estruturas ou Moradias	N2	Desmonte de estruturas e/ou moradias - m ²	<input type="text"/>	<input type="text"/>
Manutenção e Reparo	R1	Manutenção do plantio por 1 ano (Vegetação) - m ²	<input type="text"/>	<input type="text"/>
	R2	Manutenção e reparo de obras e equipamentos públicos (escadarias, acessos e pavimentos) - m ²	<input type="text"/>	<input type="text"/>
Valor Total de Medidas de Intervenção:			719.836,00	719.836,00
Investigação e Elaboração de Projeto Básico:			35.991,80	35.991,80
Valor Total Estimado das Medidas de Intervenção + Investigação e Elaboração de Projeto Básico:			755.827,80	755.827,80

OBS: Valores meramente indicativos

Obras:



As concepções da tipologia de obras e sua distribuição em cada área devem obrigatoriamente ser validados em estudo de projeto básico ou executivo, antes de qualquer tipo de uso, exceto o de estimativa dos custos de obras.

Área mapeada: PAR/003

- Caixa de passagem
- Escada d'água
- ▨ Concreto projetado com DHP
- Área Mapeada
- Canaleta de drenagem
- Muro de arrimo
- ▨ Reconstituição de talude

IDENTIFICAÇÃO E LOCALIZAÇÃO

Município: Paraibuna **Nome da área:** PAR/004 **Setor de Risco:** PAR/004/001/ESC/SM/V2
Equipe: Mario Rubens, Mikhael **Latitude:** 7415172 **Longitude:** 430758 **Sirgas 2000/ UTM 23S Data:** 14/03/2022
Endereço: Rua Projetada 27, Santa Edwiges **Condições da via/Tipo de pavimentação:** Mista
Condições de acesso: Livre para ambulância, ônibus e caminhões **Município Fronteira:** Paraibuna 100%

CARACTERÍSTICAS DA ÁREA EM ANÁLISE

PAISAGEM

Vegetação: Arbustiva, Área impermeabilizada, Árvores, Bananeiras, Mata, Rasteira, Solo exposto

Cobertura superficial: Colúvio, Saprolito, Solo desenvolvido, Solo pouco desenvolvido

Geologia: Complexo Embu, unidade de xistos, localmente migmatíticos

Perfil predominante das vertentes:

Perfil vertical: Convexo

Perfil horizontal: Divergente

Inclinação média (°): 15,19

Altura máx. da encosta (m): 125

Declividade da encosta: Baixa (0° - 30°)

Pedologia: Área Urbana

Forma de relevo: Domínio montanhoso

Estágio de Ocupação: Em consolidação (30-80%)

CLIMA

Pluviosidade média anual (mm): 1.500

Temperat. média anual (°C): 19

Excedente hídrico anual (mm): 650

CARACTERÍSTICAS DO SETOR EM ANÁLISE

Posição na encosta: Topo Base Talvegue Ao longo da encosta Meia-Encosta
Declividade da encosta: Baixa (0° - 30°) **Altura máxima da encosta (m):** 55 **Inclinação média (°):** 20
Perfil predominante das vertentes: **Perfil vertical:** Côncavo **Perfil horizontal:** Convergente

CONDICIONANTES

CONSTRUÇÃO

Tipo construção (%):

Alvenaria: 100

Madeira: 0

Outros: 0

Outros descrição:

Estágio de Ocupação: Consolidada (>80%)

Densidade ocupação: Média (30 - 70%)

Área (m²): 14850,2

Obs.:

Padrão Construtivo:

Alto - edificações exclusivamente com alvenaria e com estruturação (inclusive vigas e laje)

MATERIAIS

Material predominante:

Colúvio. Esp (m):

Aluvião. Esp (m):

Saprolito. Esp (m):

Rocha alterada

Rocha sã

Tálus. Esp (m):

Solo desenvolvido. Esp (m): 5

Solo pouco desenvolvido. Esp (m): 5

Estruturas favoráveis/desfavoráveis à estabilidade

Rocha:

Sedimentos terciários arenosos

Sedimentos terciários argilosos

Granitóide, Gnaiss em Migmatito

Quartzito

Metassedimentar

Outro

Não observado

Descrição da rocha:

Solo:

Residual Transportado

Tipo do material transportado:

Colúvio Depósito antrópico Tálus

Composição: Silte argiloso

Tipo de solo: Medianamente compactado / Médio

Saturação do solo: Solo úmido, sem surgência de água

GEOMETRIA

Taludes Naturais:

Altura máxima (m): 40

Inclinação (°): 20

Taludes de Corte:

Altura máxima (m):

Inclinação (°):

Taludes de Aterro:

Tipo de talude:

Altura máxima(m):

Inclinação (°):

Distância predominante da moradia (m):

ao Topo do talude: 0,5

à Base do talude:

Distância predominante da moradia (m):

ao Topo do talude:

à Base do talude:

Distância predominante da moradia (m):

ao Topo do talude:

à Base do talude:

Perfil predominante da vertente: Côncavo

Obs. talude natural:

Obs. talude de corte:

Obs. talude de aterro:

Depósito antrópico - material predominante:

Terra

Lixo

Espessura (m):

Entulho

Outros

Volume (m³):

Descrição:

Posição sobre o substrato:

Topo

Meia encosta

Base

Tipo de substrato:

Talude natural

Talude de aterro

Talude de corte

Talude marginal

Parede Rochosa: **Distância predominante da moradia (m):** **Perfil predominante da vertente**
 Altura máxima (m): ao Topo do talude: **Obs.:**
 Inclinação (°): à Base do talude:

ESTRUTURAS
 Estrutura em solo/rocha:
 Medidas estruturais solo/rocha:
 Nº de família de juntas:
 Densidade de juntas (espaçamento):
 Direção do mergulho estrutura/talude:

Matacões Dimensão aproximada (m²):
Descrição: **Distribuição espacial:**
 Angularoso Disperso
 Pouco arredondado Concentrado na base
 Arredondado Concentrado na meia encosta
 Concentrado no topo

VEGETAÇÃO
 Mata Rasteira Área desmatada Bananeiras Mata Ciliar Outra:
 Árvores Arbustiva Solo exposto Área Impermeabilizada Cultivo
Obs.:

DRENAGEM E SANEAMENTO
Água: Concentração de água em superfície (Enxurrada) Lançamento de águas servidas em superfície Drenagens naturais Não observado
Coleta de lixo: Coletado Queimado Enterrado Não observado
Vazamento de tubulação: Água Esgoto Não há vazamento Não observado
Abastecimento: Água encanada Poço cisterna/cacimba Mina d'água Caminhão pipa Outro:
Destino do esgoto: Fossa séptica Fossa rudimentar Canalizado Céu aberto Lançamento irregular Outro:
Sistema de Drenagem Superficial: Precário **Posição mina d'água:**
Obs.:

EVIDÊNCIAS DE MOVIMENTAÇÃO
 Trincas no terreno. Freq.: Feições erosivas em talude. Freq.:
 Trincas em muros. Freq.: Muros e paredes embarrigados. Freq.:
 Trincas na moradia. Freq.: Árvores, postes, muros inclinados. Freq.:
 Degraus de abatimento. Freq.: Cicatrizes de escorregamento. Freq.:
 Depósitos de corrida. Freq.: Depósitos de escorregamento. Freq.:
 Nenhuma
Ocorreu escorregamento antes? Não
Volume mobilizado (m³):
Alcance a partir da base (m):
Data da ocorrência:
Hora da ocorrência:
Obs.:

PROCESSOS DE INSTABILIZAÇÃO
 Ocorrido Esperado Não esperado **Obs.:**

OCORRIDOS
Escorregamento: Planar raso Circular/Rotacional Cunha Rolamento de blocos Tombamento de blocos
 Rastejo Corridas Queda de blocos Desplacamento de blocos Rolamento de matacão
Erosão: Laminar Solapamento Sulco Outro tipo: Ravina Boçoroca
Local da ocorrência do processo: Talude natural Talude de corte Talude de aterro Talude marginal Depósito antrópico em encosta

ESPERADOS
Escorregamento: Planar raso Circular/Rotacional Cunha Rolamento de blocos Tombamento de blocos
 Rastejo Corridas Queda de blocos Desplacamento de blocos Rolamento de matacão
Erosão: Laminar Sulco Outro tipo:
Local da ocorrência do processo: Talude natural Talude de corte Talude de aterro Talude marginal Depósito antrópico em encosta

ANÁLISE DE RISCO
 Grau de risco: R1 - Muito Baixo e Baixo **Nº de moradias em risco:** 11 **Nº de moradores em risco:** 33
 Perigo: P1 - Muito Baixo e Baixo **Vulnerabilidade:** V2 - Moderada
Obs.:

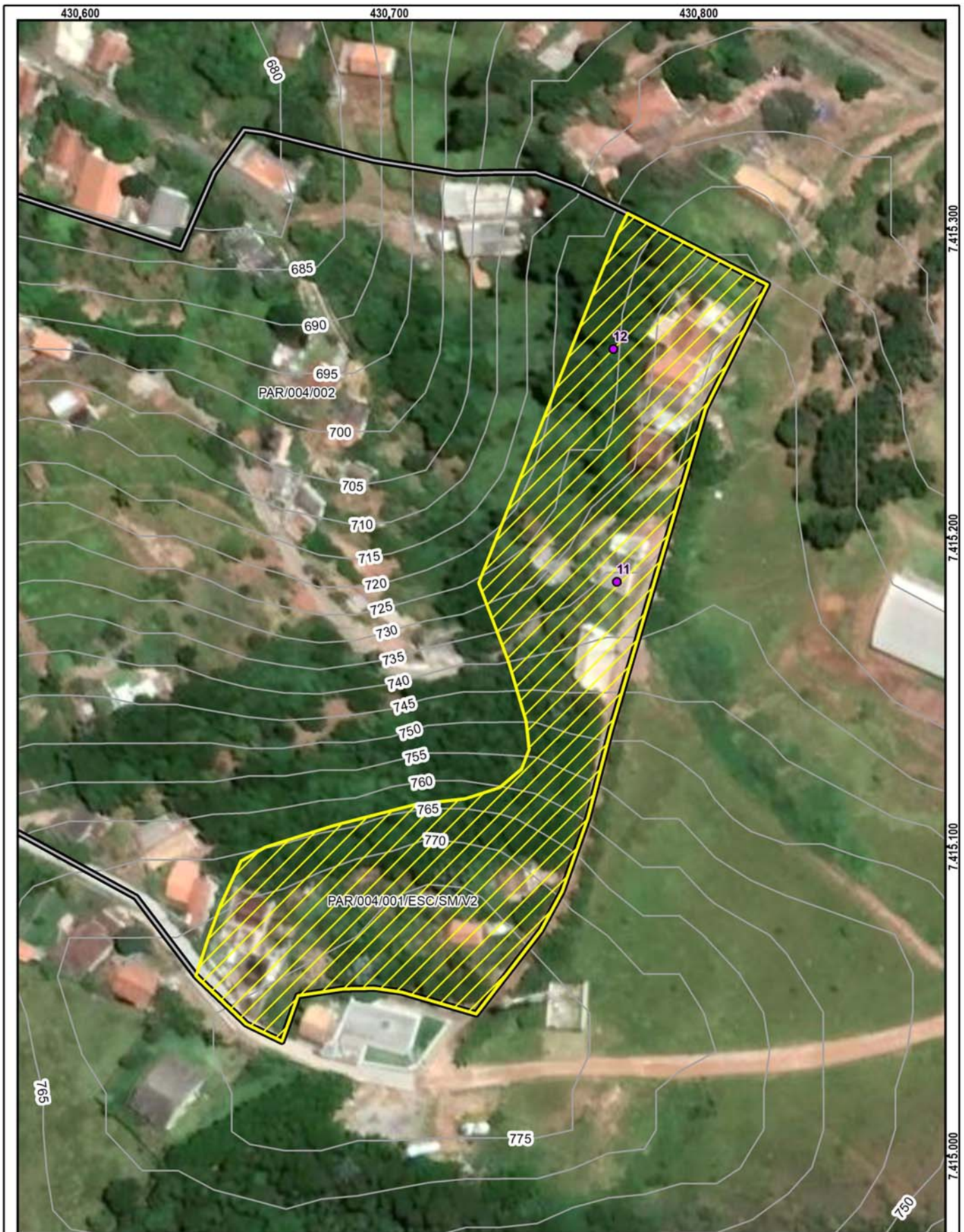

Setor mapeado
PAR/004/001/ESC/SM/V2

0 20 40 m
Datum: Sirgas 2000

1:1.500

<ul style="list-style-type: none"> Identificação fotográfica Curvas de nível (5m) Setores Adjacentes Área mapeada 	<p>Grau de Risco para Escorregamento</p> <ul style="list-style-type: none"> SM - Setor de Monitoramento <p>Grau de Vulnerabilidade para Escorregamento</p> <ul style="list-style-type: none"> V2 - Moderada
---	---

DOCUMENTAÇÃO FOTOGRÁFICA:



Foto: 1647262191008.jpg ID: 11
Visão geral do setor



Foto: 1647262516343.jpg ID: 12
Visão geral do setor

IDENTIFICAÇÃO E LOCALIZAÇÃO

Município: Paraibuna **Nome da área:** PAR/004 **Setor de Risco:** PAR/004/002/ESC/SM/V2
Equipe: Mario Rubens, Mikhael **Latitude:** 7415223 **Longitude:** 430579 **Sirgas 2000/ UTM 23S Data:** 14/03/2022
Endereço: Rua Projetada 24, Santa Edwiges **Condições da via/Tipo de pavimentação:** Mista
Condições de acesso: Livre para ambulância, ônibus e caminhões **Município Fronteira:** Paraibuna 100%

CARACTERÍSTICAS DA ÁREA EM ANÁLISE

PAISAGEM

Vegetação: Arbustiva, Área impermeabilizada, Árvores, Bananeiras, Mata, Rasteira, Solo exposto

Cobertura superficial: Colúvio, Saprolito, Solo desenvolvido, Solo pouco desenvolvido

Geologia: Complexo Embu, unidade de xistos, localmente migmatíticos

Perfil predominante das vertentes:

Perfil vertical: Convexo

Perfil horizontal: Divergente

Inclinação média (°): 15,19

Altura máx. da encosta (m): 125

Declividade da encosta: Baixa (0° - 30°)

Pedologia: Área Urbana

Forma de relevo: Domínio montanhoso

Estágio de Ocupação: Em consolidação (30-80%)

CLIMA

Pluviosidade média anual (mm): 1.500

Temperat. média anual (°C): 19

Excedente hídrico anual (mm): 650

CARACTERÍSTICAS DO SETOR EM ANÁLISE

Posição na encosta: Topo Base Talvegue Ao longo da encosta Meia-Encosta
Declividade da encosta: Baixa (0° - 30°) **Altura máxima da encosta (m):** 55 **Inclinação média (°):** 20
Perfil predominante das vertentes: **Perfil vertical:** Côncavo **Perfil horizontal:** Convergente

CONDICIONANTES

CONSTRUÇÃO

Tipo construção (%):

Alvenaria: 100

Madeira: 0

Outros: 0

Outros descrição:

Estágio de Ocupação: Em consolidação (30-80%)

Densidade ocupação: Média (30 - 70%)

Área (m²): 63962,72

Obs.:

Padrão Construtivo:

Alto - edificações exclusivamente com alvenaria e com estruturação (inclusive vigas e laje)

MATERIAIS

Material predominante:

Colúvio. Esp (m):

Aluvião. Esp (m):

Saprolito. Esp (m):

Rocha alterada

Rocha sã

Tálus. Esp (m):

Solo desenvolvido. Esp (m): 6

Solo pouco desenvolvido. Esp (m): 5

Estruturas favoráveis/desfavoráveis à estabilidade

Rocha:

Sedimentos terciários arenosos

Sedimentos terciários argilosos

Granitóide, Gnaiss em Migmatito

Quartzito

Metassedimentar

Outro

Não observado

Descrição da rocha:

Solo:

Residual Transportado

Tipo do material transportado:

Colúvio Depósito antrópico Tálus

Composição: Silte argiloso

Tipo de solo: Medianamente compactado / Médio

Saturação do solo: Solo úmido, sem surgência de água

GEOMETRIA

Taludes Naturais:

Altura máxima (m):

Inclinação (°):

Taludes de Corte:

Altura máxima (m): 5

Inclinação (°): 80

Taludes de Aterro:

Tipo de talude:

Altura máxima(m):

Inclinação (°):

Distância predominante da moradia (m):

ao Topo do talude:

à Base do talude:

Distância predominante da moradia (m):

ao Topo do talude:

à Base do talude: 1

Distância predominante da moradia (m):

ao Topo do talude:

à Base do talude:

Perfil predominante da vertente:

Obs. talude natural:

Obs. talude de corte:

Obs. talude de aterro:

Depósito antrópico - material predominante:

Terra

Lixo

Espessura (m):

Entulho

Outros

Volume (m³):

Descrição:

Posição sobre o substrato:

Topo

Meia encosta

Base

Tipo de substrato:

Talude natural

Talude de aterro

Talude de corte

Talude marginal

Parede Rochosa: **Distância predominante da moradia (m):** **Perfil predominante da vertente**
 Altura máxima (m): ao Topo do talude: **Obs.:**
 Inclinação (°): à Base do talude:

ESTRUTURAS

Estrutura em solo/rocha:
 Medidas estruturais solo/rocha:
 Nº de família de juntas:
 Densidade de juntas (espaçamento):
 Direção do mergulho estrutura/talude:

Matacões Dimensão aproximada (m²):
Descrição: **Distribuição espacial:**
 Angularoso Disperso
 Pouco arredondado Concentrado na base
 Arredondado Concentrado na meia encosta
 Concentrado no topo

VEGETAÇÃO

Mata Rasteira Área desmatada Bananeiras Mata Ciliar Outra:
 Árvores Arbustiva Solo exposto Área Impermeabilizada Cultivo

Obs.:

DRENAGEM E SANEAMENTO

Água: Concentração de água em superfície (Enxurrada) Lançamento de águas servidas em superfície Drenagens naturais Não observado
Coleta de lixo: Coletado Queimado Enterrado Não observado
Vazamento de tubulação: Água Esgoto Não há vazamento Não observado
Abastecimento: Água encanada Poço cisterna/cacimba Mina d'água Caminhão pipa Outro:
Destino do esgoto: Fossa séptica Fossa rudimentar Canalizado Céu aberto Lançamento irregular Outro:
Sistema de Drenagem Superficial: Precário **Posição mina d'água:**
Obs.:

EVIDÊNCIAS DE MOVIMENTAÇÃO

Trincas no terreno. Freq.: Feições erosivas em talude. Freq.: Baixa
 Trincas em muros. Freq.: Muros e paredes embarrigados. Freq.:
 Trincas na moradia. Freq.: Árvores, postes, muros inclinados. Freq.:
 Degraus de abatimento. Freq.: Cicatrizes de escorregamento. Freq.:
 Depósitos de corrida. Freq.: Depósitos de escorregamento. Freq.:
 Nenhuma
Ocorreu escorregamento antes? Não
Volume mobilizado (m³):
Alcance a partir da base (m):
Data da ocorrência:
Hora da ocorrência:
Obs.:

PROCESSOS DE INSTABILIZAÇÃO

Ocorrido Esperado Não esperado **Obs.:**

OCORRIDOS

Escorregamento: Planar raso Circular/Rotacional Cunha Rolamento de blocos Tombamento de blocos
 Rastejo Corridas Queda de blocos Desplacamento de blocos Rolamento de matacão
Erosão: Laminar Solapamento Sulco Outro tipo: Ravina Boçoroca
Local da ocorrência do processo: Talude natural Talude de corte Talude de aterro Talude marginal Depósito antrópico em encosta

ESPERADOS

Escorregamento: Planar raso Circular/Rotacional Cunha Rolamento de blocos Tombamento de blocos
 Rastejo Corridas Queda de blocos Desplacamento de blocos Rolamento de matacão
Erosão: Laminar Sulco Outro tipo:
Local da ocorrência do processo: Talude natural Talude de corte Talude de aterro Talude marginal Depósito antrópico em encosta

ANÁLISE DE RISCO

Grau de risco: R2 - Médio Nº de moradias em risco: 44 Nº de moradores em risco: 132
 Perigo: P2 - Médio Vulnerabilidade: V2 - Moderada
Obs.:

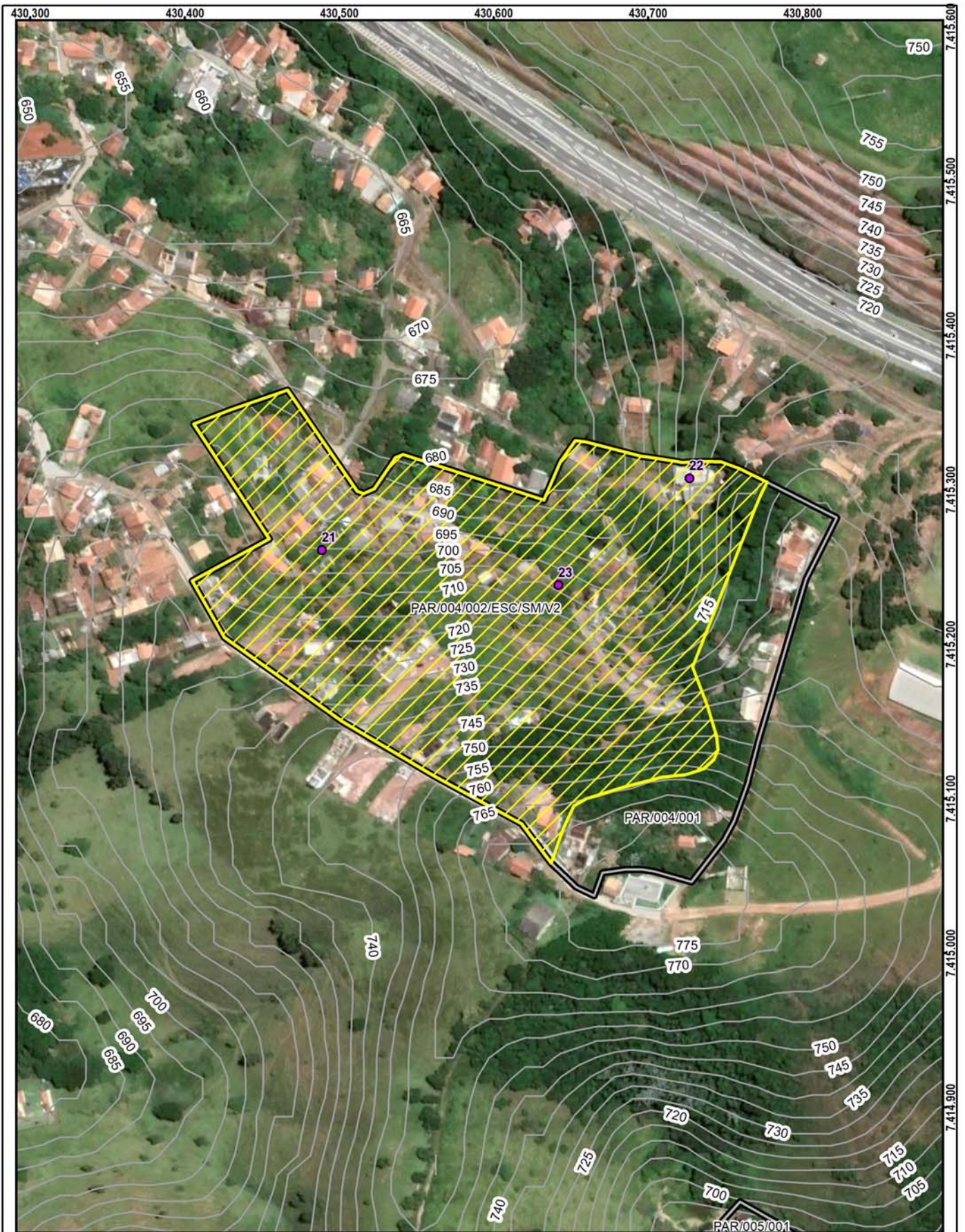

Setor mapeado
PAR/004/002/ESC/SM/V2

1:3.000

Datum: Sirgas 2000

<ul style="list-style-type: none"> Identificação fotográfica Curvas de nível (5m) Setores Adjacentes Área mapeada 	<p>Grau de Risco para Escorregamento</p> <ul style="list-style-type: none"> SM - Setor de Monitoramento <p>Grau de Vulnerabilidade para Escorregamento</p> <ul style="list-style-type: none"> V2 - Moderada
---	---

DOCUMENTAÇÃO FOTOGRÁFICA:



Foto: 1647263631216.jpg ID: 21
Visão geral do setor, Talude de corte com solo exposto



Foto: 1647264624210.jpg ID: 22
Visão geral do setor



Foto: 1647266164828.jpg ID: 23
Talude de corte com solo exposto

IDENTIFICAÇÃO E LOCALIZAÇÃO

Município: Paraibuna **Nome da área:** PAR/005 **Setor de Risco:** PAR/005/001/ESC/R3/V3
Equipe: Mario Rubens, Mikhael **Latitude:** 7414800 **Longitude:** 430800 **Sirgas 2000/ UTM 23S Data:** 07/03/2022
Endereço: Rua Nossa Senhora Aparecida, Jardim Primavera **Condições da via/Tipo de pavimentação:** Pavimentada
Condições de acesso: Livre para ambulância, ônibus e caminhões/ Asfalto **Município Fronteira:** Paraibuna 100%

CARACTERÍSTICAS DA ÁREA EM ANÁLISE

PAISAGEM

Vegetação: Arbustiva, Área impermeabilizada, Árvores, Bananeiras, Mata, Rasteira, Solo exposto
Cobertura superficial: Estruturas favoráveis/desfavoráveis à estabilidade, Rocha alterada, Saprolito, Solo desenvolvido, Solo pouco desenvolvido

Geologia: Complexo Embu, unidade de xistos, localmente migmatíticos

Perfil predominante das vertentes:

Perfil vertical: Côncavo
Perfil horizontal: Planar
Inclinação média (°): 17,16
Altura máx. da encosta (m): 80
Declividade da encosta: Baixa (0° - 30°)
Pedologia: Argissolos
Forma de relevo: Domínio montanhoso
Estágio de Ocupação: Em consolidação (30-80%)

CLIMA

Pluviosidade média anual (mm): 1.500
Temperat. média anual (°C): 19
Excedente hídrico anual (mm): 650

CARACTERÍSTICAS DO SETOR EM ANÁLISE

Posição na encosta: Topo Base Talvegue Ao longo da encosta Meia-Encosta
Declividade da encosta: Baixa (0° - 30°) **Altura máxima da encosta (m):** 80 **Inclinação média (°):** 20
Perfil predominante das vertentes: **Perfil vertical:** Côncavo **Perfil horizontal:** Convergente

CONDICIONANTES

CONSTRUÇÃO
Tipo construção (%):
 Alvenaria: 100
 Madeira: 0
 Outros: 0
 Outros descrição:

Estágio de Ocupação: Em consolidação (30-80%)
Densidade ocupação: Média (30 - 70%)
Área (m²): 2682,47
Obs.:

Padrão Construtivo:
 Médio - edificações com alvenaria mas sem colunas, vigas e/ou laje

MATERIAIS

Material predominante:

- Colúvio. Esp (m):
 Aluvião. Esp (m):
 Saprolito. Esp (m):
 Rocha alterada
 Rocha sã
 Tálus. Esp (m):
 Solo desenvolvido. Esp (m): 2
 Solo pouco desenvolvido. Esp (m): 4
 Estruturas favoráveis/desfavoráveis à estabilidade

Rocha:

- Sedimentos terciários arenosos
 Sedimentos terciários argilosos
 Granitóide, Gnaise em Migmatito
 Quartzito
 Metassedimentar
 Outro
 Não observado

Descrição da rocha:

Solo:

- Residual Transportado
Tipo do material transportado:
 Colúvio Depósito antrópico Tálus
Composição: Areia siltosa
Tipo de solo: Medianamente compactado / Médio
Saturação do solo: Solo úmido, sem surgência de água

GEOMETRIA

Taludes Naturais: **Distância predominante da moradia (m):** **Perfil predominante da vertente:**
 Altura máxima (m): ao Topo do talude: **Obs. talude natural:**
 Inclinação (°): à Base do talude:
 Taludes de Corte: **Distância predominante da moradia (m):** **Obs. talude de corte:**
 Altura máxima (m): 6 ao Topo do talude:
 Inclinação (°): 80 à Base do talude: 2 **Obs. talude de aterro:**
 Taludes de Aterro: **Distância predominante da moradia (m):**
 Tipo de talude: ao Topo do talude:
 Altura máxima(m): à Base do talude:
 Inclinação (°):

Depósito antrópico - material predominante:

- Terra Lixo **Espessura (m):**
 Entulho Outros **Volume (m³):**

Descrição:

- Posição sobre o substrato:** **Tipo de substrato:**
 Topo Meia encosta Talude natural Talude de aterro
 Base Talude de corte Talude marginal

Parede Rochosa: **Distância predominante da moradia (m):** **Perfil predominante da vertente**
 Altura máxima (m): ao Topo do talude: **Obs.:**
 Inclinação (°): à Base do talude:

ESTRUTURAS

Estrutura em solo/rocha:

Medidas estruturais solo/rocha:

Nº de família de juntas:

Densidade de juntas (espaçamento):

Direção do mergulho estrutura/talude:

Matacões Dimensão aproximada (m²):

Descrição:

Angularoso

Pouco arredondado

Arredondado

Distribuição espacial:

Disperso

Concentrado na base

Concentrado na meia encosta

Concentrado no topo

VEGETAÇÃO

Mata

Rasteira

Área desmatada

Bananeiras

Mata Ciliar

Outra:

Árvores

Arbustiva

Solo exposto

Área Impermeabilizada

Cultivo

Obs.:

DRENAGEM E SANEAMENTO

Água:

Concentração de água em superfície (Enxurrada)

Lançamento de águas servidas em superfície

Drenagens naturais

Não observado

Coleta de lixo:

Coletado

Queimado

Enterrado

Não observado

Vazamento de tubulação:

Água

Esgoto

Não há vazamento

Não observado

Abastecimento:

Água encanada

Poço cisterna/cacimba

Mina d'água

Caminhão pipa

Outro:

Destino do esgoto:

Fossa séptica

Fossa rudimentar

Canalizado

Céu aberto

Lançamento irregular

Outro:

Sistema de Drenagem Superficial: Precário

Posição mina d'água:

Obs.:

EVIDÊNCIAS DE MOVIMENTAÇÃO

Trincas no terreno. Freq.:

Trincas em muros. Freq.:

Trincas na moradia. Freq.:

Degraus de abatimento. Freq.:

Depósitos de corrida. Freq.:

Feições erosivas em talude. Freq.: Média

Muros e paredes embarrigados. Freq.:

Árvores, postes, muros inclinados. Freq.:

Cicatrizes de escorregamento. Freq.: Média

Depósitos de escorregamento. Freq.: Baixa

Nenhuma

Ocorreu

escorregamento antes? Sim

Volume mobilizado (m³): 20

Alcance a partir da base (m): 3

Data da ocorrência:

Hora da ocorrência:

Obs.:

PROCESSOS DE INSTABILIZAÇÃO

Ocorrido **Esperado** **Não esperado** **Obs.:**

OCORRIDOS

Escorregamento:

Planar raso

Circular/Rotacional

Cunha

Rolamento de blocos

Tombamento de blocos

Rastejo

Corridas

Queda de blocos

Desplacamento de blocos

Rolamento de matacão

Erosão:

Laminar

Sulco

Ravina

Boçoroca

Solapamento

Outro tipo:

Local da ocorrência do processo:

Talude natural

Talude de corte

Talude de aterro

Talude marginal

Depósito antrópico em encosta

ESPERADOS

Escorregamento:

Planar raso

Circular/Rotacional

Cunha

Rolamento de blocos

Tombamento de blocos

Rastejo

Corridas

Queda de blocos

Desplacamento de blocos

Rolamento de matacão

Erosão:

Laminar

Sulco

Outro tipo:

Local da ocorrência do processo:

Talude natural

Talude de corte

Talude de aterro

Talude marginal

Depósito antrópico em encosta

ANÁLISE DE RISCO

Grau de risco: R3 - Alto

Nº de moradias em risco: 11

Nº de moradores em risco: 33

Perigo: P3 - Alto

Vulnerabilidade: V3 - Alta

Obs.:



Setor mapeado
PAR/005/001/ESC/R3/V3

1:1.000

Datum: Sirgas 2000

<ul style="list-style-type: none"> Identificação fotográfica Curvas de nível (5m) Setores Adjacentes Área mapeada 	<p>Grau de Risco para Escorregamento</p> <ul style="list-style-type: none"> R3 - Alto <p>Grau de Vulnerabilidade para Escorregamento</p> <ul style="list-style-type: none"> V3 - Alta
---	---

DOCUMENTAÇÃO FOTOGRÁFICA:



Foto: 1646662266832.jpg

ID:

21

Depósito de escorregamento pretérito, Formação de processo erosivo, Presença de cicatriz de escorregamento pretérito, Talude de corte com solo exposto



Foto: 1646662516418.jpg

ID:

22

Moradia sujeita a risco de escorregamento, Talude de corte com solo exposto



Foto: 1646663396341.jpg

ID:

23

Visão geral do setor, Moradia sujeita a risco de escorregamento



Foto: 1646663504665.jpg

ID:

24

Presença de cicatriz de escorregamento pretérito

Propostas de intervenções para mitigação em áreas de risco

Intervenção Tipos de obras propostas	ID Número de Identificação da Intervenção	Serviços Descrição das Características dos serviços a serem executados e finalidades da intervenção	Memória de Cálculo Indicação das composições empregadas, principais quantitativos, informações e observações relevantes	CUSTO (R\$) Valores estimados para a execução da intervenção
Limpeza/ Desbaste/ Acerto de Geometria	L1	Remoção de lixo e entulho (12 pessoas, caminhão basculante e pá carregadeira) - hora		
	L2	Remoção de vegetação (12 pessoas, caminhão basculante e pá carregadeira) - hora		
	L3	Remoção de material rompido, acerto de geometria do talude (se executado manualmente) - m ³		
	L4	Remocao de material rompido, acerto de geometria do talude (Maquinário) - m ³	20,00	7.662,00
	L5	Remocao de matacão - m ³		
Plantio	P1	Plantio de vegetação (Árvores e mudas) - unidade		
	P2	Plantio de vegetação (Gramínea) m ²		
	P3	Plantio de vegetação (Tela biodegradável) - m ² <i>Obs: Valores não incluem a manutenção do plantio</i>		
Revestimento do Talude -Tela + Concreto Projetado	T1	Execução de revestimento com tela metálica - m ²		
	T2	Execução de revestimento com concreto projetado -m ²		
	T3	Reconstituicao de talude -m ³	175,00	31.857,00
Sistema de Drenagem Superficial e Subsuperficial	D1	Canaleta de drenagem meia cana- m	434,39	156.719,00
	D2	Caixa de passagem - unidade	4,00	4.246,00
	D3	Escada d'água - m	123,00	307.440,00
	D4	Guia -m		
	D5	Sarjeta - m		
	D6	Rede de esgoto - m		
	D7	Dreno Horizontal Profundo (5m) - uni		
	D8	Galeria de água pluvial Subterrânea-m		
	D9	Trincheira Drenante - m ³		
	D10	Pavimentação de rua - m ²		
	D11	Bueiro - unidade		
Canalização de Córrego	C1	Gabião Caixa- m ³ Altura: Largura:		
	C2	Gabiao - Colchao - m ³		
Estrutura de Contenção	E1	Muros de arrimo - m ²	39,00	36.741,00
	E2	Muro Atirantado - m ²		
	E3	Solo Grampeado - m ²		
	E4	Muro de Espera - m ²		
Construção de Novas Moradias	N1	Construção de novas moradias - unidade		
Desmonte de Estruturas ou Moradias	N2	Desmonte de estruturas e/ou moradias - m ²		
Manutenção e Reparo	R1	Manutenção do plantio por 1 ano (Vegetação) - m ²		
	R2	Manutenção e reparo de obras e equipamentos públicos (escadarias, acessos e pavimentos) - m ²		

Valor Total de Medidas de Intervenção: **544.665,00**

Investigação e Elaboração de Projeto Básico: **27.233,25**

Valor Total Estimado das Medidas de Intervenção + Investigação e Elaboração de Projeto Básico: **571.898,25**

OBS: Valores meramente indicativos

Obras:



As concepções da tipologia de obras e sua distribuição em cada área devem obrigatoriamente ser validados em estudo de projeto básico ou executivo, antes de qualquer tipo de uso, exceto o de estimativa dos custos de obras.

Área mapeada: PAR/005

- Caixa de passagem
- Escada d'água
- ▨ Reconstituição de talude
- ⊞ Área Mapeada
- Canaleta de drenagem
- Muro de arrimo

IDENTIFICAÇÃO E LOCALIZAÇÃO

Município: Paraibuna **Nome da área:** PAR/006 **Setor de Risco:** PAR/006/001/ESC/SM/V2
Equipe: Mario Rubens, Mikhael **Latitude:** 7416493 **Longitude:** 427806 **Sirgas 2000/ UTM 23S Data:** 03/03/2022
Endereço: Rua Juritis, Santa Edwiges **Condições da via/Tipo de pavimentação:** Não pavimentada
Condições de acesso: Com veículos de tipo 1.0 **Município Fronteira:** Paraibuna 100%

CARACTERÍSTICAS DA ÁREA EM ANÁLISE

PAISAGEM

Vegetação: Arbustiva, Área impermeabilizada, Árvores, Bananeiras, Mata, Rasteira, Solo exposto
Cobertura superficial: Estruturas favoráveis/desfavoráveis à estabilidade, Rocha alterada, Saprolito, Solo desenvolvido, Solo pouco desenvolvido

Perfil predominante das vertentes:

Perfil vertical: Côncavo

Perfil horizontal: Divergente

Inclinação média (°): 18,36

Altura máx. da encosta (m): 120

Declividade da encosta: Baixa (0° - 30°)

Pedologia: Argissolos

Forma de relevo: Domínio de morros e serras baixas

Estágio de Ocupação: Em consolidação (30-80%)

CLIMA

Pluviosidade média anual (mm): 1.450

Temperat. média anual (°C): 19

Excedente hídrico anual (mm): 600

Geologia: Corpo Granito Salto

CARACTERÍSTICAS DO SETOR EM ANÁLISE

Posição na encosta: Topo Base Talvegue Ao longo da encosta Meia-Encosta
Declividade da encosta: Baixa (0° - 30°) **Altura máxima da encosta (m):** 80 **Inclinação média (°):** 15
Perfil predominante das vertentes: **Perfil vertical:** Convexo **Perfil horizontal:** Planar

CONDICIONANTES

CONSTRUÇÃO

Tipo construção (%):

Alvenaria: 100

Madeira: 0

Outros: 0

Outros descrição:

Estágio de Ocupação: Rarefeita (<30%)

Densidade ocupação: Baixa (< 30%)

Área (m²): 11355,37

Obs.:

Padrão Construtivo:

Alto - edificações exclusivamente com alvenaria e com estruturação (inclusive vigas e laje)

MATERIAIS

Material predominante:

Colúvio. Esp (m):

Aluvião. Esp (m):

Saprolito. Esp (m):

Rocha alterada

Rocha sã

Tálus. Esp (m):

Solo desenvolvido. Esp (m):

Solo pouco desenvolvido. Esp (m): 3

Estruturas favoráveis/desfavoráveis à estabilidade

Rocha:

Sedimentos terciários arenosos

Sedimentos terciários argilosos

Granitóide, Gnaise em Migmatito

Quartzito

Metassedimentar

Outro

Não observado

Descrição da rocha:

Solo:

Residual Transportado

Tipo do material transportado:

Colúvio Depósito antrópico Tálus

Composição: Areia siltosa

Tipo de solo: Medianamente compactado / Médio

Saturação do solo: Solo úmido, sem surgência de água

GEOMETRIA

Taludes Naturais:

Altura máxima (m): 20

Inclinação (°): 15

Taludes de Corte:

Altura máxima (m):

Inclinação (°):

Taludes de Aterro:

Tipo de talude:

Altura máxima(m):

Inclinação (°):

Distância predominante da moradia (m):

ao Topo do talude: 1

à Base do talude:

Distância predominante da moradia (m):

ao Topo do talude:

à Base do talude:

Distância predominante da moradia (m):

ao Topo do talude:

à Base do talude:

Perfil predominante da vertente: Retilíneo

Obs. talude natural:

Obs. talude de corte:

Obs. talude de aterro:

Depósito antrópico - material predominante:

Terra

Lixo

Espessura (m):

Entulho

Outros

Volume (m³):

Descrição:

Posição sobre o substrato:

Topo

Meia encosta

Base

Tipo de substrato:

Talude natural

Talude de aterro

Talude de corte

Talude marginal

Parede Rochosa: **Distância predominante da moradia (m):** **Perfil predominante da vertente**
 Altura máxima (m): ao Topo do talude: **Obs.:**
 Inclinação (°): à Base do talude:

ESTRUTURAS

Estrutura em solo/rocha:
 Medidas estruturais solo/rocha:
 Nº de família de juntas:
 Densidade de juntas (espaçamento):
 Direção do mergulho estrutura/talude:

Matacões Dimensão aproximada (m²):

Descrição:

- Anguloso
 Pouco arredondado
 Arredondado

Distribuição espacial:

- Disperso
 Concentrado na base
 Concentrado na meia encosta
 Concentrado no topo

VEGETAÇÃO

- Mata Rasteira Área desmatada Bananeiras Mata Ciliar Outra:
 Árvores Arbustiva Solo exposto Área Impermeabilizada Cultivo

Obs.:

DRENAGEM E SANEAMENTO

Água:

- Concentração de água em superfície (Enxurrada)
 Lançamento de águas servidas em superfície
 Drenagens naturais
 Não observado

Coleta de lixo:

- Coletado
 Queimado
 Enterrado
 Não observado

Vazamento de tubulação:

- Água
 Esgoto
 Não há vazamento
 Não observado

Abastecimento:

- Água encanada
 Poço cisterna/cacimba
 Mina d'água
 Caminhão pipa
 Outro:

Destino do esgoto:

- Fossa séptica
 Fossa rudimentar
 Canalizado
 Céu aberto
 Lançamento irregular
 Outro:

Sistema de Drenagem Superficial: Precário

Posição mina d'água:

Obs.:

EVIDÊNCIAS DE MOVIMENTAÇÃO

- Trincas no terreno. Freq.: Feições erosivas em talude. Freq.:
 Trincas em muros. Freq.: Muros e paredes embarrigados. Freq.:
 Trincas na moradia. Freq.: Árvores, postes, muros inclinados. Freq.:
 Degraus de abatimento. Freq.: Cicatrizes de escorregamento. Freq.:
 Depósitos de corrida. Freq.: Depósitos de escorregamento. Freq.:
 Nenhuma

Ocorreu escorregamento antes? Não
Volume mobilizado (m³):
Alcance a partir da base (m):
Data da ocorrência:
Hora da ocorrência:

Obs.:

PROCESSOS DE INSTABILIZAÇÃO

Ocorrido Esperado Não esperado **Obs.:**

OCORRIDOS

Escorregamento:

- Planar raso Rastejo
 Circular/Rotacional Corridas
 Cunha Queda de blocos
 Rolamento de blocos Desplacamento de blocos
 Tombamento de blocos Rolamento de matacão

Erosão:

- Laminar Solapamento
 Sulco Outro tipo:
 Ravina
 Boçoroca

Local da ocorrência do processo:

- Talude natural
 Talude de corte
 Talude de aterro
 Talude marginal
 Depósito antrópico em encosta

ESPERADOS

Escorregamento:

- Planar raso Rastejo
 Circular/Rotacional Corridas
 Cunha Queda de blocos
 Rolamento de blocos Desplacamento de blocos
 Tombamento de blocos Rolamento de matacão

Erosão:

- Laminar
 Sulco
 Outro tipo:

Local da ocorrência do processo:

- Talude natural
 Talude de corte
 Talude de aterro
 Talude marginal
 Depósito antrópico em encosta

ANÁLISE DE RISCO

Grau de risco: R1 - Muito Baixo e Baixo

Nº de moradias em risco: 6

Nº de moradores em risco: 18

Perigo: P1 - Muito Baixo e Baixo

Vulnerabilidade: V2 - Moderada

Obs.:

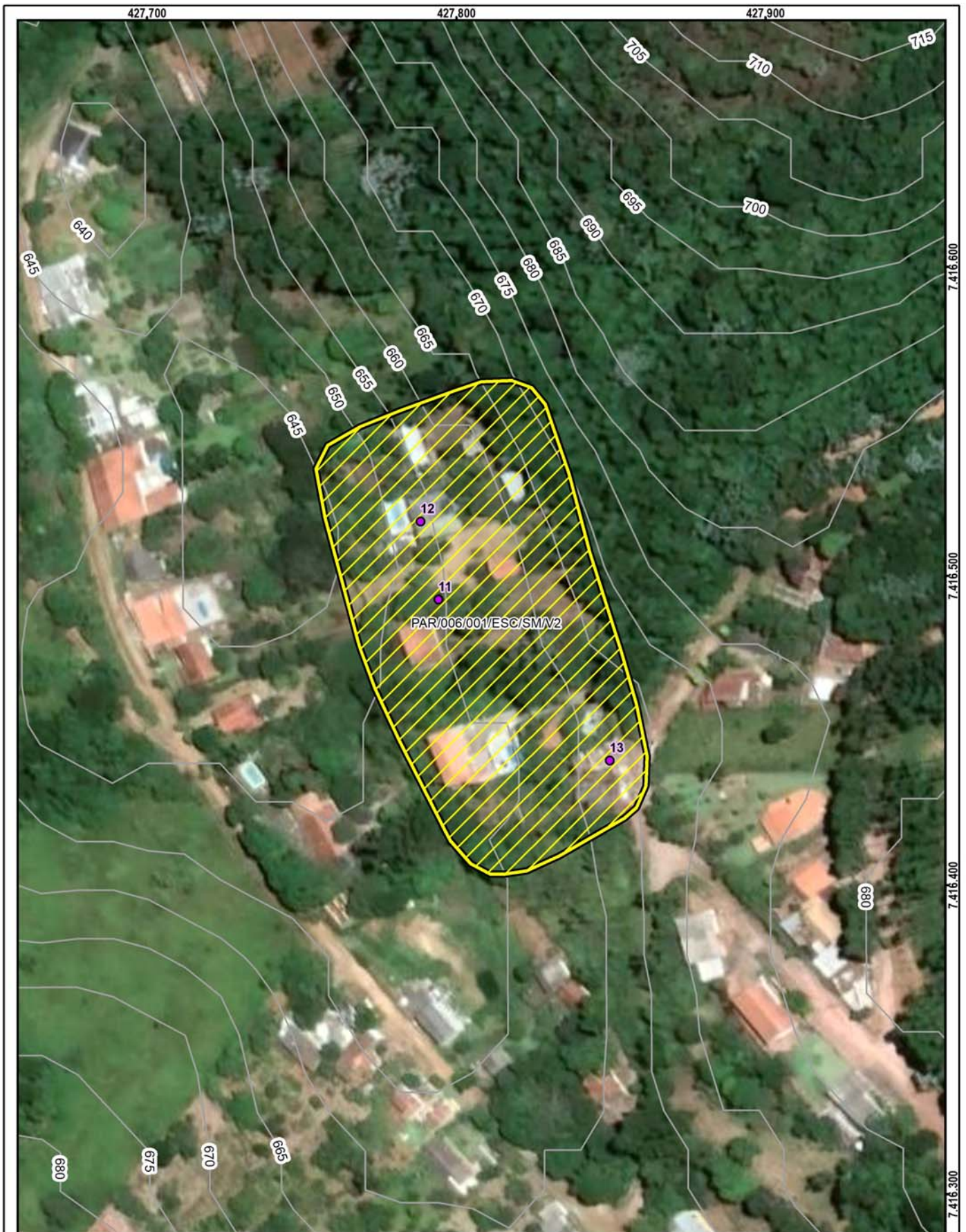

Setor mapeado
PAR/006/001/ESC/SM/V2

1:1.500

Datum: Sirgas 2000

<ul style="list-style-type: none"> Identificação fotográfica Curvas de nível (5m) Área mapeada 	<p>Grau de Risco para Escorregamento</p> <ul style="list-style-type: none"> SM - Setor de Monitoramento <p>Grau de Vulnerabilidade para Escorregamento</p> <ul style="list-style-type: none"> V2 - Moderada
--	---

DOCUMENTAÇÃO FOTOGRÁFICA:



Foto: 1646658313044.jpg ID: 11
Visão geral do setor, Moradia sujeita a risco de escorregamento



Foto: 1646658451669.jpg ID: 12
Visão geral do setor, Moradia sujeita a risco de escorregamento



Foto: 1646659598620.jpg ID: 13
Visão geral do setor, Moradia sujeita a risco de escorregamento

IDENTIFICAÇÃO E LOCALIZAÇÃO

Município: Paraibuna **Nome da área:** PAR/007 **Setor de Risco:** PAR/007/001/ESC/SM/V2
Equipe: Mario Rubens, Mikhael **Latitude:** 7409423 **Longitude:** 438801 **Sirgas 2000/ UTM 23S Data:** 08/03/2022
Endereço: Estrada para Caraguatatuba, Caiana **Condições da via/Tipo de pavimentação:** Não pavimentada
Condições de acesso: Com veículos de tipo 1.0 **Município Fronteira:** Paraibuna 100%

CARACTERÍSTICAS DA ÁREA EM ANÁLISE

PAISAGEM

Vegetação: Arbustiva, Área impermeabilizada, Árvores, Bananeiras, Mata, Rasteira, Solo exposto
Cobertura superficial: Colúvio, Estruturas favoráveis/desfavoráveis à estabilidade, Rocha alterada, Rocha sã, Saprolito, Solo desenvolvido, Solo pouco desenvolvido
Geologia: Complexo Costeiro, unidade quartzítica

CLIMA

Perfil predominante das vertentes: Pluviosidade média anual (mm): 1.550
Perfil vertical: Convexo **Temperat. média anual (°C):** 19
Perfil horizontal: Convergente **Excedente hídrico anual (mm):** 700
Inclinação média (°): 18,86
Altura máx. da encosta (m): 130
Declividade da encosta: Baixa (0° - 30°)
Pedologia: Argissolos
Forma de relevo: Domínio de morros e serras baixas
Estágio de Ocupação: Em consolidação (30-80%)

CARACTERÍSTICAS DO SETOR EM ANÁLISE

Posição na encosta: Topo Base Talvegue Ao longo da encosta Meia-Encosta
Declividade da encosta: Baixa (0° - 30°) **Altura máxima da encosta (m):** 60 **Inclinação média (°):** 25
Perfil predominante das vertentes: **Perfil vertical:** Côncavo **Perfil horizontal:** Convergente

CONDICIONANTES

CONSTRUÇÃO **Estágio de Ocupação:** Em consolidação (30-80%) **Padrão Construtivo:**
Tipo construção (%): **Densidade ocupação:** Baixa (< 30%) Alto - edificações exclusivamente com alvenaria e com estruturação (inclusive vigas e laje)
Alvenaria: 100 **Área (m²):** 10201,66
Madeira: 0 **Obs.:**
Outros: 0
Outros descrição:

MATERIAIS

Material predominante: **Rocha:** **Solo:**
 Colúvio. Esp (m): Sedimentos terciários arenosos Residual Transportado
 Aluvião. Esp (m): Sedimentos terciários argilosos **Tipo do material transportado:**
 Saprolito. Esp (m): Granitóide, Gnaise em Migmatito Colúvio Depósito antrópico Tálus
 Rocha alterada Quartzito **Composição:** Areia siltosa
 Rocha sã Metassedimentar **Tipo de solo:** Medianamente compactado / Médio
 Tálus. Esp (m): Outro **Saturação do solo:** Solo úmido, sem surgência de água
 Solo desenvolvido. Esp (m): 4 Não observado
 Solo pouco desenvolvido. Esp (m): **Descrição da rocha:**
 Estruturas favoráveis/desfavoráveis à estabilidade

GEOMETRIA

Taludes Naturais: **Distância predominante da moradia (m):** **Perfil predominante da vertente:**
Altura máxima (m): ao Topo do talude: **Obs. talude natural:**
Inclinação (°): à Base do talude:
 Taludes de Corte: **Distância predominante da moradia (m):** **Obs. talude de corte:**
Altura máxima (m): 5 ao Topo do talude:
Inclinação (°): 80 à Base do talude: 2
 Taludes de Aterro: **Distância predominante da moradia (m):** **Obs. talude de aterro:**
Tipo de talude: ao Topo do talude:
Altura máxima(m): à Base do talude:
Inclinação (°):
Depósito antrópico - material predominante:
Posição sobre o substrato: **Tipo de substrato:** Terra Lixo **Espessura (m):**
 Topo Meia encosta Talude natural Talude de aterro Entulho Outros **Volume (m³):**
 Base Talude de corte Talude marginal **Descrição:**

Parede Rochosa: **Distância predominante da moradia (m):** **Perfil predominante da vertente**
 Altura máxima (m): ao Topo do talude: **Obs.:**
 Inclinação (°): à Base do talude:

ESTRUTURAS

Estrutura em solo/rocha:
 Medidas estruturais solo/rocha:
 Nº de família de juntas:
 Densidade de juntas (espaçamento):
 Direção do mergulho estrutura/talude:

Matacões Dimensão aproximada (m²):
Descrição: **Distribuição espacial:**
 Angularoso Disperso
 Pouco arredondado Concentrado na base
 Arredondado Concentrado na meia encosta
 Concentrado no topo

VEGETAÇÃO

Mata Rasteira Área desmatada Bananeiras Mata Ciliar Outra:
 Árvores Arbustiva Solo exposto Área Impermeabilizada Cultivo

Obs.:

DRENAGEM E SANEAMENTO

Água: Concentração de água em superfície (Enxurrada) Lançamento de águas servidas em superfície Drenagens naturais Não observado
Coleta de lixo: Coletado Queimado Enterrado Não observado
Vazamento de tubulação: Água Esgoto Não há vazamento Não observado
Abastecimento: Água encanada Poço cisterna/cacimba Mina d'água Caminhão pipa Outro:
Destino do esgoto: Fossa séptica Fossa rudimentar Canalizado Céu aberto Lançamento irregular Outro:
Sistema de Drenagem Superficial: Precário **Posição mina d'água:**
Obs.:

EVIDÊNCIAS DE MOVIMENTAÇÃO

Trincas no terreno. Freq.: Feições erosivas em talude. Freq.: Baixa
 Trincas em muros. Freq.: Muros e paredes embarrigados. Freq.:
 Trincas na moradia. Freq.: Árvores, postes, muros inclinados. Freq.:
 Degraus de abatimento. Freq.: Cicatrizes de escorregamento. Freq.:
 Depósitos de corrida. Freq.: Depósitos de escorregamento. Freq.:
 Nenhuma
Ocorreu escorregamento antes? Não
Volume mobilizado (m³):
Alcance a partir da base (m):
Data da ocorrência:
Hora da ocorrência:
Obs.:

PROCESSOS DE INSTABILIZAÇÃO

Ocorrido Esperado Não esperado **Obs.:**

OCORRIDOS

Escorregamento: Planar raso Circular/Rotacional Cunha Rolamento de blocos Tombamento de blocos
 Rastejo Corridas Queda de blocos Desplacamento de blocos Rolamento de matacão
Erosão: Laminar Sulco Ravina Boçoroca Solapamento Outro tipo:
Local da ocorrência do processo: Talude natural Talude de corte Talude de aterro Talude marginal Depósito antrópico em encosta

ESPERADOS

Escorregamento: Planar raso Circular/Rotacional Cunha Rolamento de blocos Tombamento de blocos
 Rastejo Corridas Queda de blocos Desplacamento de blocos Rolamento de matacão
Erosão: Laminar Sulco Outro tipo:
Local da ocorrência do processo: Talude natural Talude de corte Talude de aterro Talude marginal Depósito antrópico em encosta

ANÁLISE DE RISCO

Grau de risco: R2 - Médio Nº de moradias em risco: 7 Nº de moradores em risco: 21
 Perigo: P2 - Médio Vulnerabilidade: V2 - Moderada
Obs.:

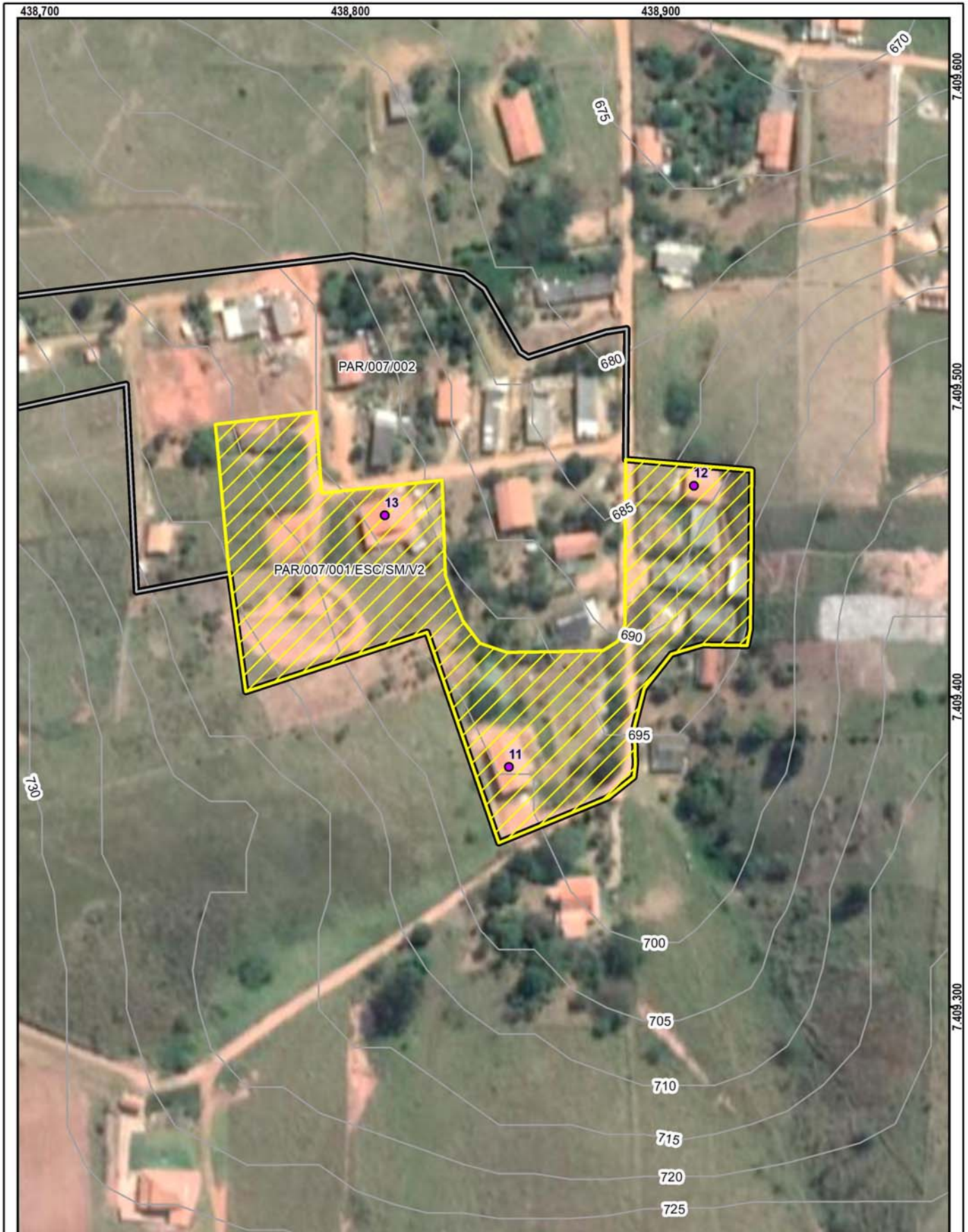

Setor mapeado
PAR/007/001/ESC/SM/V2

1:1.500

Datum: Sirgas 2000

<ul style="list-style-type: none"> Identificação fotográfica Curvas de nível (5m) Setores Adjacentes Área mapeada 	<p>Grau de Risco para Escorregamento</p> <ul style="list-style-type: none"> SM - Setor de Monitoramento <p>Grau de Vulnerabilidade para Escorregamento</p> <ul style="list-style-type: none"> V2 - Moderada
---	---

DOCUMENTAÇÃO FOTOGRÁFICA:



Foto: 1646741705203.jpg ID: 11

Moradia sujeita a risco de escorregamento, Talude de corte com solo exposto



Foto: 1646742925147.jpg ID: 12

Moradia sujeita a risco de escorregamento, Talude de corte com solo exposto



Foto: 1646743298869.jpg ID: 13

Moradia sujeita a risco de escorregamento, Talude de corte com solo exposto

IDENTIFICAÇÃO E LOCALIZAÇÃO

Município: Paraibuna **Nome da área:** PAR/007 **Setor de Risco:** PAR/007/002/ESC/SM/V2
Equipe: Mario Rubens, Mikhael **Latitude:** 7409482 **Longitude:** 438839 **Sirgas 2000/ UTM 23S Data:** 08/03/2022
Endereço: Estrada para Caraguatatuba, Caiana **Condições da via/Tipo de pavimentação:** Não pavimentada
Condições de acesso: Com veículos de tipo 1.0 **Município Fronteira:** Paraibuna 100%

CARACTERÍSTICAS DA ÁREA EM ANÁLISE

PAISAGEM

Vegetação: Arbustiva, Área impermeabilizada, Árvores, Bananeiras, Mata, Rasteira, Solo exposto
Cobertura superficial: Colúvio, Estruturas favoráveis/desfavoráveis à estabilidade, Rocha alterada, Rocha sã, Saprolito, Solo desenvolvido, Solo pouco desenvolvido
Geologia: Complexo Costeiro, unidade quartzítica

CLIMA

Perfil predominante das vertentes: Pluviosidade média anual (mm): 1.550
Perfil vertical: Convexo **Temperat. média anual (°C):** 19
Perfil horizontal: Convergente **Excedente hídrico anual (mm):** 700
Inclinação média (°): 18,86
Altura máx. da encosta (m): 130
Declividade da encosta: Baixa (0° - 30°)
Pedologia: Argissolos
Forma de relevo: Domínio de morros e serras baixas
Estágio de Ocupação: Em consolidação (30-80%)

CARACTERÍSTICAS DO SETOR EM ANÁLISE

Posição na encosta: Topo Base Talvegue Ao longo da encosta Meia-Encosta
Declividade da encosta: Baixa (0° - 30°) **Altura máxima da encosta (m):** 60 **Inclinação média (°):** 25
Perfil predominante das vertentes: **Perfil vertical:** Côncavo **Perfil horizontal:** Planar

CONDICIONANTES

CONSTRUÇÃO **Estágio de Ocupação:** Em consolidação (30-80%) **Padrão Construtivo:**
Tipo construção (%): **Densidade ocupação:** Baixa (< 30%) Alto - edificações exclusivamente com alvenaria e com estruturação (inclusive vigas e laje)
Alvenaria: 100 **Área (m²):** 15504,77
Madeira: 0 **Obs.:**
Outros: 0
Outros descrição:

MATERIAIS

Material predominante: **Rocha:** **Solo:**
 Colúvio. Esp (m): Sedimentos terciários arenosos Residual Transportado
 Aluvião. Esp (m): Sedimentos terciários argilosos **Tipo do material transportado:**
 Saprolito. Esp (m): Granitóide, Gnaise em Migmatito Colúvio Depósito antrópico Tálus
 Rocha alterada Quartzito **Composição:** Areia siltosa
 Rocha sã Metassedimentar **Tipo de solo:** Medianamente compactado / Médio
 Tálus. Esp (m): Outro **Saturação do solo:** Solo úmido, sem surgência de água
 Solo desenvolvido. Esp (m): 3 Não observado
 Solo pouco desenvolvido. Esp (m): **Descrição da rocha:**
 Estruturas favoráveis/desfavoráveis à estabilidade

GEOMETRIA

Taludes Naturais: **Distância predominante da moradia (m):** **Perfil predominante da vertente:**
Altura máxima (m): ao Topo do talude: **Obs. talude natural:**
Inclinação (°): à Base do talude:
 Taludes de Corte: **Distância predominante da moradia (m):** **Obs. talude de corte:**
Altura máxima (m): 2 ao Topo do talude: 3
Inclinação (°): 90 à Base do talude: 2
 Taludes de Aterro: **Distância predominante da moradia (m):** **Obs. talude de aterro:**
Tipo de talude: ao Topo do talude:
Altura máxima(m): à Base do talude:
Inclinação (°):
Depósito antrópico - material predominante:
Posição sobre o substrato: **Tipo de substrato:** Terra Lixo **Espessura (m):**
 Topo Meia encosta Talude natural Talude de aterro Entulho Outros **Volume (m³):**
 Base Talude de corte Talude marginal **Descrição:**

Parede Rochosa: **Distância predominante da moradia (m):** **Perfil predominante da vertente**
 Altura máxima (m): ao Topo do talude: **Obs.:**
 Inclinação (°): à Base do talude:

ESTRUTURAS
 Estrutura em solo/rocha:
 Medidas estruturais solo/rocha:
 Nº de família de juntas:
 Densidade de juntas (espaçamento):
 Direção do mergulho estrutura/talude:

Matacões Dimensão aproximada (m²):
Descrição: **Distribuição espacial:**
 Angularoso Disperso
 Pouco arredondado Concentrado na base
 Arredondado Concentrado na meia encosta
 Concentrado no topo

VEGETAÇÃO
 Mata Rasteira Área desmatada Bananeiras Mata Ciliar Outra:
 Árvores Arbustiva Solo exposto Área Impermeabilizada Cultivo

Obs.:

DRENAGEM E SANEAMENTO

Água: Concentração de água em superfície (Enxurrada) Lançamento de águas servidas em superfície Drenagens naturais Não observado

Coleta de lixo: Coletado Queimado Enterrado Não observado

Vazamento de tubulação: Água Esgoto Não há vazamento Não observado

Abastecimento: Água encanada Poço cisterna/cacimba Mina d'água Caminhão pipa Outro:

Destino do esgoto: Fossa séptica Fossa rudimentar Canalizado Céu aberto Lançamento irregular Outro:

Sistema de Drenagem Superficial: Precário **Posição mina d'água:**

Obs.:

EVIDÊNCIAS DE MOVIMENTAÇÃO

Trincas no terreno. Freq.: Feições erosivas em talude. Freq.:
 Trincas em muros. Freq.: Muros e paredes embarrigados. Freq.:
 Trincas na moradia. Freq.: Árvores, postes, muros inclinados. Freq.:
 Degraus de abatimento. Freq.: Cicatrizes de escorregamento. Freq.:
 Depósitos de corrida. Freq.: Depósitos de escorregamento. Freq.:
 Nenhuma

Ocorreu escorregamento antes? Não
Volume mobilizado (m³):
Alcance a partir da base (m):
Data da ocorrência:
Hora da ocorrência:

Obs.:

PROCESSOS DE INSTABILIZAÇÃO

Ocorrido Esperado Não esperado **Obs.:**

OCORRIDOS

Escorregamento: Planar raso Circular/Rotacional Cunha Rolamento de blocos Tombamento de blocos

Rastejo Corridas Queda de blocos Desplacamento de blocos Rolamento de matacão

Erosão: Laminar Sulco Ravina Boçoroca

Solapamento Outro tipo:

Local da ocorrência do processo: Talude natural Talude de corte Talude de aterro Talude marginal Depósito antrópico em encosta

ESPERADOS

Escorregamento: Planar raso Circular/Rotacional Cunha Rolamento de blocos Tombamento de blocos

Rastejo Corridas Queda de blocos Desplacamento de blocos Rolamento de matacão

Erosão: Laminar Sulco Outro tipo:

Local da ocorrência do processo: Talude natural Talude de corte Talude de aterro Talude marginal Depósito antrópico em encosta

ANÁLISE DE RISCO

Grau de risco: R1 - Muito Baixo e Baixo **Nº de moradias em risco:** 11 **Nº de moradores em risco:** 33
 Perigo: P1 - Muito Baixo e Baixo **Vulnerabilidade:** V2 - Moderada

Obs.:



Setor mapeado
PAR/007/002/ESC/SM/V2

1:1.500

Datum: Sirgas 2000

<ul style="list-style-type: none"> Identificação fotográfica Curvas de nível (5m) Setores Adjacentes Área mapeada 	<p>Grau de Risco para Escorregamento</p> <ul style="list-style-type: none"> SM - Setor de Monitoramento <p>Grau de Vulnerabilidade para Escorregamento</p> <ul style="list-style-type: none"> V2 - Moderada
---	---

DOCUMENTAÇÃO FOTOGRÁFICA:



Foto: 1646744141358.jpg ID: 21
Detalhe para intervenção estrutural realizada para mitigação do risco,



Foto: 1646744780468.jpg ID: 22
Visão geral do setor

IDENTIFICAÇÃO E LOCALIZAÇÃO

Município: Paraibuna **Nome da área:** PAR/008 **Setor de Risco:** PAR/008/001/ESC/R3/V2
Equipe: Mario Rubens, Mikhael **Latitude:** 7414843 **Longitude:** 432461 **Sirgas 2000/ UTM 23S Data:** 07/03/2022
Endereço: Estrada do Itapeva, Choroão **Condições da via/Tipo de pavimentação:** Pavimentada
Condições de acesso: Livre para ambulância, ônibus e caminhões/ Asfalto **Município Fronteira:** Paraibuna 100%

CARACTERÍSTICAS DA ÁREA EM ANÁLISE

PAISAGEM

Vegetação: Arbustiva, Área impermeabilizada, Árvores, Bananeiras, Mata, Rasteira, Solo exposto

Cobertura superficial: Colúvio, Estruturas favoráveis/desfavoráveis à estabilidade, Rocha alterada, Saprolito, Solo desenvolvido, Solo pouco desenvolvido

Geologia: Corpo Granitóides tipo S, sinorogênicos do Terreno Embu

Perfil predominante das vertentes:

Perfil vertical: Convexo

Perfil horizontal: Divergente

Inclinação média (°): 18,48

Altura máx. da encosta (m): 100

Declividade da encosta: Baixa (0° - 30°)

Pedologia: Cambissolos

Forma de relevo: Domínio montanhoso

Estágio de Ocupação: Consolidada (>80%)

CLIMA

Pluviosidade média anual (mm): 1.500

Temperat. média anual (°C): 19

Excedente hídrico anual (mm): 600

CARACTERÍSTICAS DO SETOR EM ANÁLISE

Posição na encosta: Topo Base Talvegue Ao longo da encosta Meia-Encosta
Declividade da encosta: Baixa (0° - 30°) **Altura máxima da encosta (m):** 90 **Inclinação média (°):** 30
Perfil predominante das vertentes: **Perfil vertical:** Convexo **Perfil horizontal:** Planar

CONDICIONANTES

CONSTRUÇÃO

Tipo construção (%):

Alvenaria: 100

Madeira: 0

Outros: 0

Outros descrição:

Estágio de Ocupação: Em consolidação (30-80%)

Densidade ocupação: Média (30 - 70%)

Área (m²): 6156,8

Obs.:

Padrão Construtivo:

Alto - edificações exclusivamente com alvenaria e com estruturação (inclusive vigas e laje)

MATERIAIS

Material predominante:

Colúvio. Esp (m):

Aluvião. Esp (m):

Saprolito. Esp (m):

Rocha alterada

Rocha sã

Tálus. Esp (m):

Solo desenvolvido. Esp (m): 2

Solo pouco desenvolvido. Esp (m): 4

Estruturas favoráveis/desfavoráveis à estabilidade

Rocha:

Sedimentos terciários arenosos

Sedimentos terciários argilosos

Granitóide, Gnaiss em Migmatito

Quartzito

Metassedimentar

Outro

Não observado

Descrição da rocha:

Solo:

Residual Transportado

Tipo do material transportado:

Colúvio Depósito antrópico Tálus

Composição: Areia siltosa

Tipo de solo: Medianamente compactado / Médio

Saturação do solo: Solo úmido, sem surgência de água

GEOMETRIA

Taludes Naturais:

Altura máxima (m): 40

Inclinação (°): 40

Taludes de Corte:

Altura máxima (m):

Inclinação (°):

Taludes de Aterro:

Tipo de talude:

Altura máxima(m):

Inclinação (°):

Distância predominante da moradia (m):

ao Topo do talude:

à Base do talude: 3

Distância predominante da moradia (m):

ao Topo do talude:

à Base do talude:

Distância predominante da moradia (m):

ao Topo do talude:

à Base do talude:

Perfil predominante da vertente: Convexo-Côncavo

Obs. talude natural:

Obs. talude de corte:

Obs. talude de aterro:

Depósito antrópico - material predominante:

Terra

Lixo

Espessura (m):

Entulho

Outros

Volume (m³):

Descrição:

Posição sobre o substrato:

Topo

Meia encosta

Base

Tipo de substrato:

Talude natural

Talude de aterro

Talude de corte

Talude marginal

Parede Rochosa: **Distância predominante da moradia (m):** **Perfil predominante da vertente**
 Altura máxima (m): ao Topo do talude: **Obs.:**
 Inclinação (°): à Base do talude:

ESTRUTURAS

Estrutura em solo/rocha:
 Medidas estruturais solo/rocha:
 Nº de família de juntas:
 Densidade de juntas (espaçamento):
 Direção do mergulho estrutura/talude:

Matacões Dimensão aproximada (m²):
Descrição: **Distribuição espacial:**
 Angularoso Disperso
 Pouco arredondado Concentrado na base
 Arredondado Concentrado na meia encosta
 Concentrado no topo

VEGETAÇÃO

Mata Rasteira Área desmatada Bananeiras Mata Ciliar Outra:
 Árvores Arbustiva Solo exposto Área Impermeabilizada Cultivo

Obs.:

DRENAGEM E SANEAMENTO

Água: Concentração de água em superfície (Enxurrada) Lançamento de águas servidas em superfície Drenagens naturais Não observado
Coleta de lixo: Coletado Queimado Enterrado Não observado
Vazamento de tubulação: Água Esgoto Não há vazamento Não observado
Abastecimento: Água encanada Poço cisterna/cacimba Mina d'água Caminhão pipa Outro:
Destino do esgoto: Fossa séptica Fossa rudimentar Canalizado Céu aberto Lançamento irregular Outro:

Sistema de Drenagem Superficial: Inexistente

Posição mina d'água:

Obs.:

EVIDÊNCIAS DE MOVIMENTAÇÃO

Trincas no terreno. Freq.: Feições erosivas em talude. Freq.: Média
 Trincas em muros. Freq.: Muros e paredes embarrigados. Freq.:
 Trincas na moradia. Freq.: Árvores, postes, muros inclinados. Freq.:
 Degraus de abatimento. Freq.: Cicatrizes de escorregamento. Freq.: Baixa
 Depósitos de corrida. Freq.: Depósitos de escorregamento. Freq.: Média
 Nenhuma

Ocorreu escorregamento antes? Sim
Volume mobilizado (m³):
Alcance a partir da base (m):
Data da ocorrência:
Hora da ocorrência:

Obs.:

PROCESSOS DE INSTABILIZAÇÃO

Ocorrido **Esperado** **Não esperado** **Obs.:**

OCORRIDOS

Escorregamento: Planar raso Circular/Rotacional Cunha Rolamento de blocos Tombamento de blocos
 Rastejo Corridas Queda de blocos Desplacamento de blocos Rolamento de matacão
Erosão: Laminar Sulco Ravina Boçoroca Solapamento Outro tipo:
Local da ocorrência do processo: Talude natural Talude de corte Talude de aterro Talude marginal Depósito antrópico em encosta

ESPERADOS

Escorregamento: Planar raso Circular/Rotacional Cunha Rolamento de blocos Tombamento de blocos
 Rastejo Corridas Queda de blocos Desplacamento de blocos Rolamento de matacão
Erosão: Laminar Sulco Outro tipo:
Local da ocorrência do processo: Talude natural Talude de corte Talude de aterro Talude marginal Depósito antrópico em encosta

ANÁLISE DE RISCO

Grau de risco: R3 - Alto Nº de moradias em risco: 10 Nº de moradores em risco: 30
 Perigo: P3 - Alto Vulnerabilidade: V2 - Moderada

Obs.:

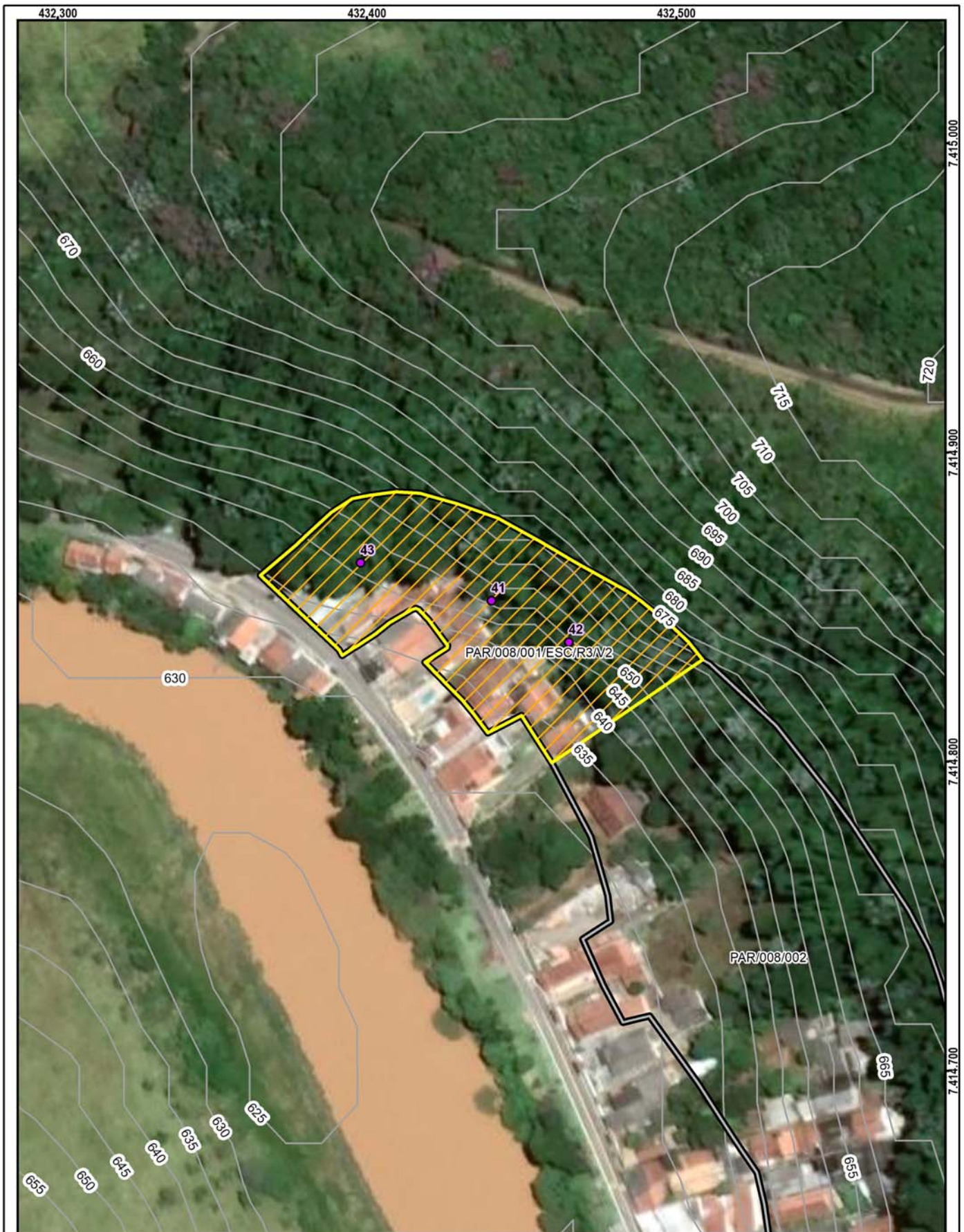

Setor mapeado
PAR/008/001/ESC/R3/V2

1:1.500

Datum: Sirgas 2000

<ul style="list-style-type: none"> Identificação fotográfica Curvas de nível (5m) Setores Adjacentes Área mapeada 	<p>Grau de Risco para Escorregamento</p> <ul style="list-style-type: none"> R3 - Alto <p>Grau de Vulnerabilidade para Escorregamento</p> <ul style="list-style-type: none"> V2 - Moderada
---	---

DOCUMENTAÇÃO FOTOGRÁFICA:



Foto: 1646678969867.jpg ID: 41
Depósito de escorregamento pretérito, Presença de cicatriz de escorregamento pretérito



Foto: 1646679093031.jpg ID: 42
Visão geral do setor, Moradia sujeita a risco de escorregamento, Talude natural



Foto: 1646679359308.jpg ID: 43
Depósito de escorregamento pretérito, Moradia sujeita a risco de escorregamento, Presença de cicatriz de escorregamento pretérito, Talude natural

IDENTIFICAÇÃO E LOCALIZAÇÃO

Município: Paraibuna **Nome da área:** PAR/008 **Setor de Risco:** PAR/008/002/ESC/SM/V3
Equipe: Mario Rubens, Mikhael **Latitude:** 7414671 **Longitude:** 432560 **Sirgas 2000/ UTM 23S Data:** 07/03/2022
Endereço: Estrada do Itapeva, Choroão **Condições da via/Tipo de pavimentação:** Não pavimentada
Condições de acesso: Apenas a pé, com estrutura precária **Município Fronteira:** Paraibuna 100%

CARACTERÍSTICAS DA ÁREA EM ANÁLISE

PAISAGEM

Vegetação: Arbustiva, Área impermeabilizada, Árvores, Bananeiras, Mata, Rasteira, Solo exposto

Cobertura superficial: Colúvio, Estruturas favoráveis/desfavoráveis à estabilidade, Rocha alterada, Saprolito, Solo desenvolvido, Solo pouco desenvolvido

Geologia: Corpo Granitóides tipo S, sinorogênicos do Terreno Embu

Perfil predominante das vertentes:

Perfil vertical: Convexo

Perfil horizontal: Divergente

Inclinação média (°): 18,48

Altura máx. da encosta (m): 100

Declividade da encosta: Baixa (0° - 30°)

Pedologia: Cambissolos

Forma de relevo: Domínio montanhoso

Estágio de Ocupação: Consolidada (>80%)

CLIMA

Pluviosidade média anual (mm): 1.500

Temperat. média anual (°C): 19

Excedente hídrico anual (mm): 600

CARACTERÍSTICAS DO SETOR EM ANÁLISE

Posição na encosta: Topo Base Talvegue Ao longo da encosta Meia-Encosta
Declividade da encosta: Baixa (0° - 30°) **Altura máxima da encosta (m):** 90 **Inclinação média (°):** 30
Perfil predominante das vertentes: **Perfil vertical:** Convexo **Perfil horizontal:** Planar

CONDICIONANTES

CONSTRUÇÃO

Tipo construção (%):

Alvenaria: 100

Madeira: 0

Outros: 0

Outros descrição:

Estágio de Ocupação: Em consolidação (30-80%)

Densidade ocupação: Alta (> 70%)

Área (m²): 23166,01

Obs.:

Padrão Construtivo:

Médio - edificações com alvenaria mas sem colunas, vigas e/ou laje

MATERIAIS

Material predominante:

Colúvio. Esp (m):

Aluvião. Esp (m):

Saprolito. Esp (m):

Rocha alterada

Rocha sã

Tálus. Esp (m):

Solo desenvolvido. Esp (m): 1

Solo pouco desenvolvido. Esp (m): 3

Estruturas favoráveis/desfavoráveis à estabilidade

Rocha:

Sedimentos terciários arenosos

Sedimentos terciários argilosos

Granitóide, Gnaiss em Migmatito

Quartzito

Metassedimentar

Outro

Não observado

Descrição da rocha:

Solo:

Residual Transportado

Tipo do material transportado:

Colúvio Depósito antrópico Tálus

Composição: Areia siltosa

Tipo de solo: Medianamente compactado / Médio

Saturação do solo: Solo úmido, sem surgência de água

GEOMETRIA

Taludes Naturais:

Altura máxima (m): 40

Inclinação (°): 30

Taludes de Corte:

Altura máxima (m): 4

Inclinação (°): 80

Taludes de Aterro:

Tipo de talude:

Altura máxima(m):

Inclinação (°):

Distância predominante da moradia (m):

ao Topo do talude:

à Base do talude: 2

Distância predominante da moradia (m):

ao Topo do talude:

à Base do talude: 1

Distância predominante da moradia (m):

ao Topo do talude:

à Base do talude:

Perfil predominante da vertente: Convexo

Obs. talude natural:

Obs. talude de corte:

Obs. talude de aterro:

Depósito antrópico - material predominante:

Terra

Lixo

Espessura (m):

Entulho

Outros

Volume (m³):

Descrição:

Posição sobre o substrato:

Topo

Meia encosta

Base

Tipo de substrato:

Talude natural

Talude de aterro

Talude de corte

Talude marginal

Parede Rochosa: **Distância predominante da moradia (m):** **Perfil predominante da vertente**
 Altura máxima (m): ao Topo do talude: **Obs.:**
 Inclinação (°): à Base do talude:

ESTRUTURAS

Estrutura em solo/rocha:

Medidas estruturais solo/rocha:

Nº de família de juntas:

Densidade de juntas (espaçamento):

Direção do mergulho estrutura/talude:

Matacões Dimensão aproximada (m²):

Descrição:

Angularoso

Pouco arredondado

Arredondado

Distribuição espacial:

Disperso

Concentrado na base

Concentrado na meia encosta

Concentrado no topo

VEGETAÇÃO

Mata

Rasteira

Área desmatada

Bananeiras

Mata Ciliar

Outra:

Árvores

Arbustiva

Solo exposto

Área Impermeabilizada

Cultivo

Obs.:

DRENAGEM E SANEAMENTO

Água:

Concentração de água em superfície (Enxurrada)

Lançamento de águas servidas em superfície

Drenagens naturais

Não observado

Coleta de lixo:

Coletado

Queimado

Enterrado

Não observado

Vazamento de tubulação:

Água

Esgoto

Não há vazamento

Não observado

Abastecimento:

Água encanada

Poço cisterna/cacimba

Mina d'água

Caminhão pipa

Outro:

Destino do esgoto:

Fossa séptica

Fossa rudimentar

Canalizado

Céu aberto

Lançamento irregular

Outro:

Sistema de Drenagem Superficial: Precário

Posição mina d'água:

Obs.:

EVIDÊNCIAS DE MOVIMENTAÇÃO

Trincas no terreno. Freq.:

Trincas em muros. Freq.:

Trincas na moradia. Freq.:

Degraus de abatimento. Freq.:

Depósitos de corrida. Freq.:

Feições erosivas em talude. Freq.: Baixa

Muros e paredes embarrigados. Freq.:

Árvores, postes, muros inclinados. Freq.:

Cicatrizes de escorregamento. Freq.:

Depósitos de escorregamento. Freq.:

Nenhuma

Ocorreu

escorregamento antes? Não

Volume mobilizado (m³):

Alcance a partir da base (m):

Data da ocorrência:

Hora da ocorrência:

Obs.:

PROCESSOS DE INSTABILIZAÇÃO

Ocorrido Esperado Não esperado **Obs.:**

OCORRIDOS

Escorregamento:

Planar raso

Circular/Rotacional

Cunha

Rolamento de blocos

Tombamento de blocos

Rastejo

Corridas

Queda de blocos

Desplacamento de blocos

Rolamento de matacão

Erosão:

Laminar

Sulco

Ravina

Boçoroca

Solapamento

Outro tipo:

Local da ocorrência do processo:

Talude natural

Talude de corte

Talude de aterro

Talude marginal

Depósito antrópico em encosta

ESPERADOS

Escorregamento:

Planar raso

Circular/Rotacional

Cunha

Rolamento de blocos

Tombamento de blocos

Rastejo

Corridas

Queda de blocos

Desplacamento de blocos

Rolamento de matacão

Erosão:

Laminar

Sulco

Outro tipo:

Local da ocorrência do processo:

Talude natural

Talude de corte

Talude de aterro

Talude marginal

Depósito antrópico em encosta

ANÁLISE DE RISCO

Grau de risco: R2 - Médio

Nº de moradias em risco: 25

Nº de moradores em risco: 75

Perigo: P2 - Médio

Vulnerabilidade: V3 - Alta

Obs.:

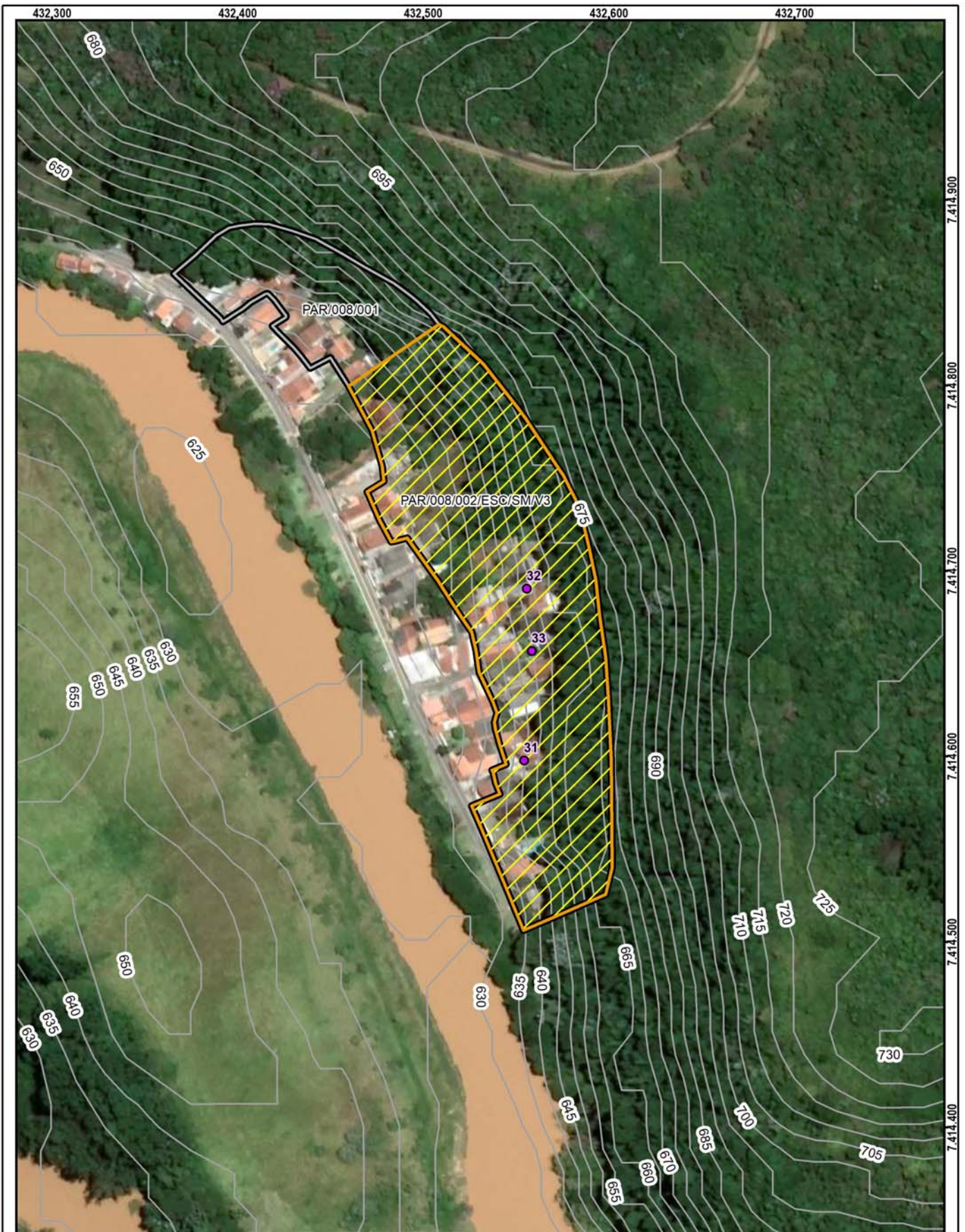

Setor mapeado
PAR/008/002/ESC/SM/V3

1:2.500

Datum: Sirgas 2000

<ul style="list-style-type: none"> Identificação fotográfica Curvas de nível (5m) Setores Adjacentes Área mapeada 	<p>Grau de Risco para Escorregamento</p> <ul style="list-style-type: none"> SM - Setor de Monitoramento <p>Grau de Vulnerabilidade para Escorregamento</p> <ul style="list-style-type: none"> V3 - Alta
---	---

DOCUMENTAÇÃO FOTOGRÁFICA:



Foto: 1646677926699.jpg ID: 31
Visão geral do setor, Moradia sujeita a risco de escorregamento,



Foto: 1646678135776.jpg ID: 32
Talude de corte com solo exposto



Foto: 1646678542690.jpg ID: 33
Visão geral do setor

Propostas de intervenções para mitigação em áreas de risco

Intervenção Tipos de obras propostas	ID Número de Identificação da Intervenção	Serviços Descrição das Características dos serviços a serem executados e finalidades da intervenção	Memória de Cálculo Indicação das composições empregadas, principais quantitativos, informações e observações relevantes	CUSTO (R\$) Valores estimados para a execução da intervenção
Limpeza/ Desbaste/ Acerto de Geometria	L1	Remoção de lixo e entulho (12 pessoas, caminhão basculante e pá carregadeira) - hora		
	L2	Remoção de vegetação (12 pessoas, caminhão basculante e pá carregadeira) - hora	30,00	28.101,00
	L3	Remoção de material rompido, acerto de geometria do talude (se executado manualmente) - m ³		
	L4	Remocao de material rompido, acerto de geometria do talude (Maquinário) - m ³	30,00	11.494,00
	L5	Remocao de matacão - m ³		
Plantio	P1	Plantio de vegetação (Árvores e mudas) - unidade		
	P2	Plantio de vegetação (Gramínea) m ²	1.848,00	28.385,00
	P3	Plantio de vegetação (Tela biodegradável) - m ² <i>Obs: Valores não incluem a manutenção do plantio</i>		
Revestimento do Talude -Tela + Concreto Projetado	T1	Execução de revestimento com tela metálica - m ²		
	T2	Execução de revestimento com concreto projetado -m ²		
	T3	Reconstituicao de talude -m ³	24.006,00	4.370.052,00
Sistema de Drenagem Superficial e Subsuperficial	D1	Canaleta de drenagem meia cana- m	614,42	221.670,00
	D2	Caixa de passagem - unidade	8,00	8.491,00
	D3	Escada d'água - m	192,00	479.906,00
	D4	Guia -m		
	D5	Sarjeta - m		
	D6	Rede de esgoto - m		
	D7	Dreno Horizontal Profundo (5m) - uni		
	D8	Galeria de água pluvial Subterrânea-m		
	D9	Trincheira Drenante - m ³		
	D10	Pavimentação de rua - m ²		
	D11	Bueiro - unidade		
Canalização de Córrego	C1	Gabião Caixa- m ³ Altura: Largura:		
	C2	Gabiao - Colchao - m ³		
Estrutura de Contenção	E1	Muros de arrimo - m ²		
	E2	Muro Atirantado - m ²		
	E3	Solo Grampeado - m ²		
	E4	Muro de Espera - m ²		
Construção de Novas Moradias	N1	Construção de novas moradias - unidade		
Desmonte de Estruturas ou Moradias	N2	Desmonte de estruturas e/ou moradias - m ²		
Manutenção e Reparo	R1	Manutenção do plantio por 1 ano (Vegetação) - m ²		
	R2	Manutenção e reparo de obras e equipamentos públicos (escadarias, acessos e pavimentos) - m ²		

Valor Total de Medidas de Intervenção: 5.148.099,00

Investigação e Elaboração de Projeto Básico: 257.404,95

Valor Total Estimado das Medidas de Intervenção + Investigação e Elaboração de Projeto Básico: 5.405.503,95

OBS: Valores meramente indicativos

Obras:

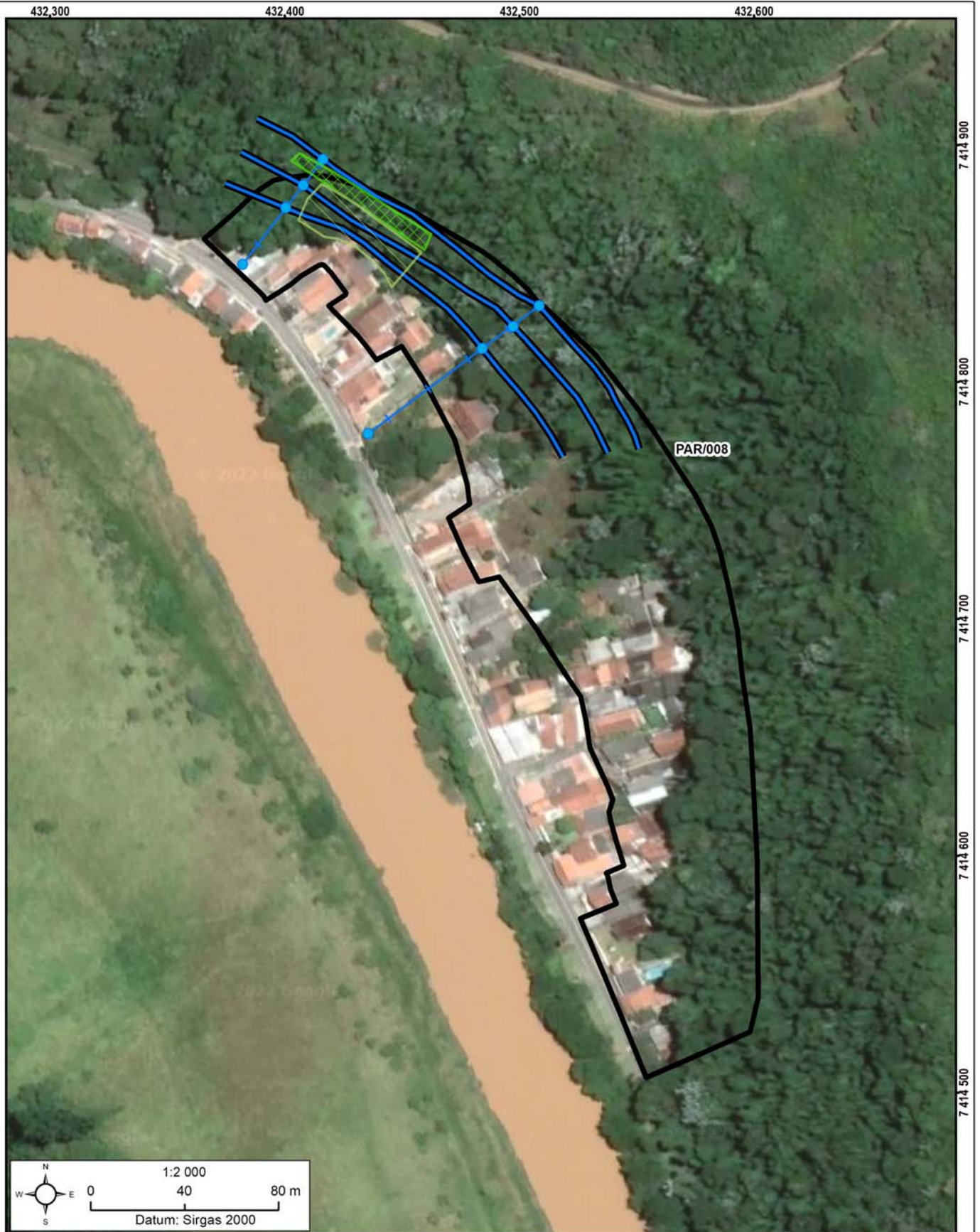

As concepções da tipologia de obras e sua distribuição em cada área devem obrigatoriamente ser validados em estudo de projeto básico ou executivo, antes de qualquer tipo de uso, exceto o de estimativa dos custos de obras.

Área mapeada: PAR/008

- Caixa de passagem
- +— Escada d'água
- ▨ Plantio de gramíneas
- ▨ Reconstituição de talude
- Canaleta de drenagem
- ⊞ Área Mapeada

IDENTIFICAÇÃO E LOCALIZAÇÃO

Município: Paraibuna Nome da área: PAR/009 Setor de Risco: PAR/009/001/ESC/R4/V4
 Equipe: Mario Rubens, Mikhael Latitude: 7414142 Longitude: 432243 Sirgas 2000/ UTM 23S Data: 11/03/2022
 Endereço: Rua Vera Cruz, Chororão Condições da via/Tipo de pavimentação: Não pavimentada
 Condições de acesso: Apenas a pé, com estrutura precária Município Fronteira: Paraibuna 100%

CARACTERÍSTICAS DA ÁREA EM ANÁLISE

PAISAGEM

Vegetação: Arbustiva, Área impermeabilizada, Árvores, Bananeiras, Mata, Rasteira, Solo exposto

Cobertura superficial: Colúvio, Estruturas favoráveis/desfavoráveis à estabilidade, Rocha alterada, Saprolito, Solo desenvolvido, Solo pouco desenvolvido

Geologia: Complexo Embu, unidade de xistos, localmente migmatíticos

Perfil predominante das vertentes:

Perfil vertical: Côncavo

Perfil horizontal: Convergente

Inclinação média (°): 19,45

Altura máx. da encosta (m): 140

Declividade da encosta: Baixa (0° - 30°)

Pedologia: Cambissolos

Forma de relevo: Domínio montanhoso

Estágio de Ocupação: Em consolidação (30-80%)

CLIMA

Pluviosidade média anual (mm): 1.500

Temperat. média anual (°C): 19

Excedente hídrico anual (mm): 600

CARACTERÍSTICAS DO SETOR EM ANÁLISE

Posição na encosta: Topo Base Talvegue Ao longo da encosta Meia-Encosta

Declividade da encosta: Baixa (0° - 30°)

Altura máxima da encosta (m): 30

Inclinação média (°): 20

Perfil predominante das vertentes:

Perfil vertical: Retilíneo

Perfil horizontal: Divergente

CONDICIONANTES

CONSTRUÇÃO

Tipo construção (%):

Alvenaria: 0

Madeira: 100

Outros: 0

Outros descrição:

Estágio de Ocupação: Em consolidação (30-80%)

Densidade ocupação: Baixa (< 30%)

Área (m²): 169,8

Obs.:

Padrão Construtivo:

Baixo - edificações sem alvenaria

MATERIAIS

Material predominante:

Colúvio. Esp (m):

Aluvião. Esp (m):

Saprolito. Esp (m):

Rocha alterada

Rocha sã

Tálus. Esp (m):

Solo desenvolvido. Esp (m):

Solo pouco desenvolvido. Esp (m): 2

Estruturas favoráveis/desfavoráveis à estabilidade

Rocha:

Sedimentos terciários arenosos

Sedimentos terciários argilosos

Granitóide, Gnaiss em Migmatito

Quartzito

Metassedimentar

Outro

Não observado

Descrição da rocha: Xisto

Solo:

Residual Transportado

Tipo do material transportado:

Colúvio Depósito antrópico Tálus

Composição: Silte arenoso

Tipo de solo: Pouco compacto / Mole

Saturação do solo: Solo úmido, sem surgência de água

GEOMETRIA

Taludes Naturais:

Altura máxima (m):

Inclinação (°):

Taludes de Corte:

Altura máxima (m): 5

Inclinação (°): 80

Taludes de Aterro:

Tipo de talude:

Altura máxima(m):

Inclinação (°):

Distância predominante da moradia (m):

ao Topo do talude:

à Base do talude:

Distância predominante da moradia (m):

ao Topo do talude: 1

à Base do talude: 0,5

Distância predominante da moradia (m):

ao Topo do talude:

à Base do talude:

Perfil predominante da vertente:

Obs. talude natural:

Obs. talude de corte:

Obs. talude de aterro:

Depósito antrópico - material predominante:

Terra

Lixo

Espessura (m):

Entulho

Outros

Volume (m³):

Descrição:

Posição sobre o substrato:
 Topo Meia encosta
 Base

Tipo de substrato:

Talude natural

Talude de aterro

Talude de corte

Talude marginal

Parede Rochosa: **Distância predominante da moradia (m):** **Perfil predominante da vertente**
 Altura máxima (m): ao Topo do talude: **Obs.:**
 Inclinação (°): à Base do talude:

ESTRUTURAS

Estrutura em solo/rocha: Desfavoráveis à segurança

Medidas estruturais solo/rocha:

Nº de família de juntas: Uma

Densidade de juntas (espaçamento): Baixa

Direção do mergulho estrutura/talude: A favor do talude e discordante

Matacões Dimensão aproximada (m²):

Descrição:

Angularoso

Pouco arredondado

Arredondado

Distribuição espacial:

Disperso

Concentrado na base

Concentrado na meia encosta

Concentrado no topo

VEGETAÇÃO

Mata

Rasteira

Área desmatada

Bananeiras

Mata Ciliar

Outra:

Árvores

Arbustiva

Solo exposto

Área Impermeabilizada

Cultivo

Obs.:

DRENAGEM E SANEAMENTO

Água:

Concentração de água em superfície (Enxurrada)

Lançamento de águas servidas em superfície

Drenagens naturais

Não observado

Coleta de lixo:

Coletado

Queimado

Enterrado

Não observado

Vazamento de tubulação:

Água

Esgoto

Não há vazamento

Não observado

Abastecimento:

Água encanada

Poço cisterna/cacimba

Mina d'água

Caminhão pipa

Outro:

Destino do esgoto:

Fossa séptica

Fossa rudimentar

Canalizado

Céu aberto

Lançamento irregular

Outro:

Sistema de Drenagem Superficial: Precário

Posição mina d'água:

Obs.:

EVIDÊNCIAS DE MOVIMENTAÇÃO

Trincas no terreno. Freq.:

Trincas em muros. Freq.:

Trincas na moradia. Freq.:

Degraus de abatimento. Freq.:

Depósitos de corrida. Freq.:

Feições erosivas em talude. Freq.: Alta

Muros e paredes embarrigados. Freq.:

Árvores, postes, muros inclinados. Freq.:

Cicatrizes de escorregamento. Freq.: Média

Depósitos de escorregamento. Freq.:

Nenhuma

Ocorreu

escorregamento antes? Sim

Volume mobilizado (m³):

Alcance a partir da base (m):

Data da ocorrência:

Hora da ocorrência:

Obs.:

PROCESSOS DE INSTABILIZAÇÃO

Ocorrido **Esperado** **Não esperado** **Obs.:**

OCORRIDOS

Escorregamento:

Planar raso

Circular/Rotacional

Cunha

Rolamento de blocos

Tombamento de blocos

Rastejo

Corridas

Queda de blocos

Desplacamento de blocos

Rolamento de matacão

Erosão:

Laminar

Sulco

Ravina

Boçoroca

Solapamento

Outro tipo:

Local da ocorrência do processo:

Talude natural

Talude de corte

Talude de aterro

Talude marginal

Depósito antrópico em encosta

ESPERADOS

Escorregamento:

Planar raso

Circular/Rotacional

Cunha

Rolamento de blocos

Tombamento de blocos

Rastejo

Corridas

Queda de blocos

Desplacamento de blocos

Rolamento de matacão

Erosão:

Laminar

Sulco

Outro tipo:

Local da ocorrência do processo:

Talude natural

Talude de corte

Talude de aterro

Talude marginal

Depósito antrópico em encosta

ANÁLISE DE RISCO

Grau de risco: R4 - Muito Alto

Nº de moradias em risco: 1

Nº de moradores em risco: 3

Perigo: P3 - Alto

Vulnerabilidade: V4 - Muito Alta

Obs.:

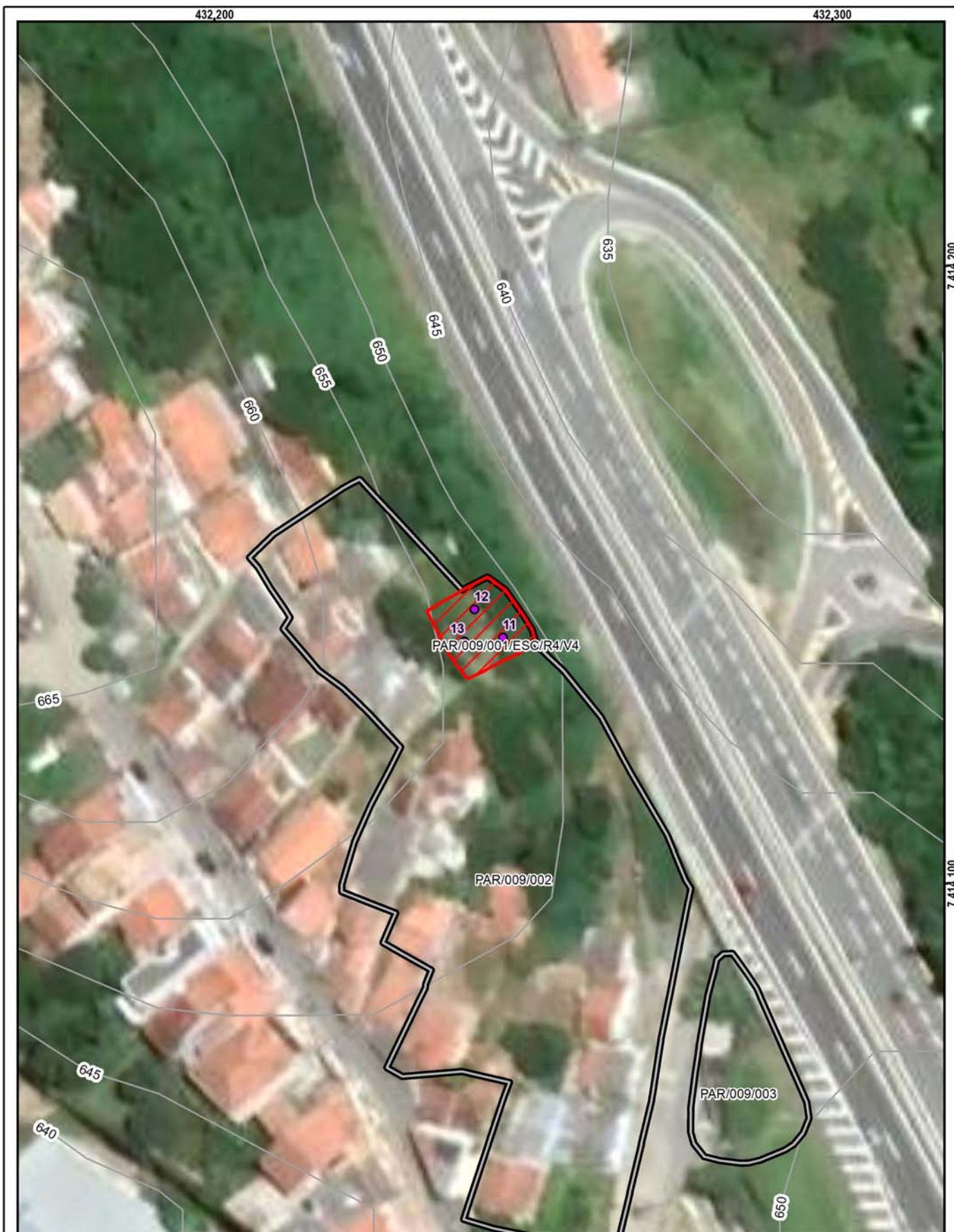

Setor mapeado
PAR/009/001/ESC/R4/V4

1:750

Datum: Sirgas 2000

<ul style="list-style-type: none"> Identificação fotográfica Curvas de nível (5m) Setores Adjacentes Área mapeada 	<p>Grau de Risco para Escorregamento</p> <p> R4 - Muito Alto</p> <p>Grau de Vulnerabilidade para Escorregamento</p> <p> V4 - Muito Alta</p>
---	---

DOCUMENTAÇÃO FOTOGRÁFICA:



Foto: 1647000647005.jpg ID: 11

Visão geral do setor, Evidência de movimentação em estruturas, Moradia sujeita a risco de escorregamento, Talude de corte com solo exposto,



Foto: 1647001011419.jpg ID: 12

Visão geral do setor



Foto: 1647001700825.jpg ID: 13

Detalhe para sistema de drenagem superficial

IDENTIFICAÇÃO E LOCALIZAÇÃO

Município: Paraibuna **Nome da área:** PAR/009 **Setor de Risco:** PAR/009/002/ESC/SM/V2
Equipe: Mario Rubens, Mikhael **Latitude:** 7414102 **Longitude:** 432248 **Sirgas 2000/ UTM 23S Data:** 11/03/2022
Endereço: Rua Vera Cruz, Chororão **Condições da via/Tipo de pavimentação:** Pavimentada
Condições de acesso: Livre para ambulância, ônibus e caminhões/ Asfalto **Município Fronteira:** Paraibuna 100%

CARACTERÍSTICAS DA ÁREA EM ANÁLISE
PAISAGEM

Vegetação: Arbustiva, Área impermeabilizada, Árvores, Bananeiras, Mata, Rasteira, Solo exposto
Cobertura superficial: Colúvio, Estruturas favoráveis/desfavoráveis à estabilidade, Rocha alterada, Saprolito, Solo desenvolvido, Solo pouco desenvolvido

Perfil predominante das vertentes:
Perfil vertical: Côncavo
Perfil horizontal: Convergente
Inclinação média (°): 19,45
Altura máx. da encosta (m): 140
Declividade da encosta: Baixa (0° - 30°)
Pedologia: Cambissolos
Forma de relevo: Domínio montanhoso
Estágio de Ocupação: Em consolidação (30-80%)

CLIMA

Pluviosidade média anual (mm): 1.500
Temperat. média anual (°C): 19
Excedente hídrico anual (mm): 600

Geologia: Complexo Embu, unidade de xistos, localmente migmatíticos

CARACTERÍSTICAS DO SETOR EM ANÁLISE

Posição na encosta: Topo Base Talvegue Ao longo da encosta Meia-Encosta
Declividade da encosta: Baixa (0° - 30°) **Altura máxima da encosta (m):** 30 **Inclinação média (°):** 20
Perfil predominante das vertentes: **Perfil vertical:** Retilíneo **Perfil horizontal:** Divergente

CONDICIONANTES

CONSTRUÇÃO **Estágio de Ocupação:** Em consolidação (30-80%) **Padrão Construtivo:**
Tipo construção (%): **Densidade ocupação:** Média (30 - 70%) Alto - edificações exclusivamente com alvenaria e com estruturação (inclusive vigas e laje)
 Alvenaria: 100 **Área (m²):** 4219,67
 Madeira: 0 **Obs.:**
 Outros: 0
 Outros descrição:

MATERIAIS

Material predominante: **Rocha:** **Solo:**
 Colúvio. Esp (m): Sedimentos terciários arenosos Residual Transportado
 Aluvião. Esp (m): Sedimentos terciários argilosos **Tipo do material transportado:**
 Saprolito. Esp (m): Granitóide, Gnaise em Migmatito Colúvio Depósito antrópico Tálus
 Rocha alterada Quartzito **Composição:** Silte arenoso
 Rocha sã Metassedimentar **Tipo de solo:** Medianamente compactado / Médio
 Tálus. Esp (m): Outro **Saturação do solo:** Solo úmido, sem surgência de água
 Solo desenvolvido. Esp (m): Não observado
 Solo pouco desenvolvido. Esp (m): 2 **Descrição da rocha:** Xisto
 Estruturas favoráveis/desfavoráveis à estabilidade

GEOMETRIA

Taludes Naturais: **Distância predominante da moradia (m):** **Perfil predominante da vertente:** Retilíneo
 Altura máxima (m): 15 ao Topo do talude: 1 **Obs. talude natural:**
 Inclinação (°): 30 à Base do talude:
 Taludes de Corte: **Distância predominante da moradia (m):** **Obs. talude de corte:**
 Altura máxima (m): 3 ao Topo do talude: 2
 Inclinação (°): 80 à Base do talude: 0,5
 Taludes de Aterro: **Distância predominante da moradia (m):** **Obs. talude de aterro:**
 Tipo de talude: ao Topo do talude:
 Altura máxima(m): à Base do talude:
 Inclinação (°):
Posição sobre o substrato: **Tipo de substrato:** **Depósito antrópico - material predominante:**
 Topo Meia encosta Talude natural Talude de aterro Terra Lixo **Espessura (m):**
 Base Talude de corte Talude marginal Entulho Outros **Volume (m³):**
Descrição:

Parede Rochosa: **Distância predominante da moradia (m):** **Perfil predominante da vertente**
 Altura máxima (m): ao Topo do talude: **Obs.:**
 Inclinação (°): à Base do talude:

ESTRUTURAS

Estrutura em solo/rocha:
 Medidas estruturais solo/rocha:
 Nº de família de juntas:
 Densidade de juntas (espaçamento):
 Direção do mergulho estrutura/talude:

Matacões Dimensão aproximada (m²):
Descrição: **Distribuição espacial:**
 Angularoso Disperso
 Pouco arredondado Concentrado na base
 Arredondado Concentrado na meia encosta
 Concentrado no topo

VEGETAÇÃO

Mata Rasteira Área desmatada Bananeiras Mata Ciliar Outra:
 Árvores Arbustiva Solo exposto Área Impermeabilizada Cultivo

Obs.:

DRENAGEM E SANEAMENTO

Água: Concentração de água em superfície (Enxurrada) Lançamento de águas servidas em superfície Drenagens naturais Não observado
Coleta de lixo: Coletado Queimado Enterrado Não observado
Vazamento de tubulação: Água Esgoto Não há vazamento Não observado
Abastecimento: Água encanada Poço cisterna/cacimba Mina d'água Caminhão pipa Outro:
Destino do esgoto: Fossa séptica Fossa rudimentar Canalizado Céu aberto Lançamento irregular Outro:

Sistema de Drenagem Superficial: Precário

Posição mina d'água:

Obs.:

EVIDÊNCIAS DE MOVIMENTAÇÃO

Trincas no terreno. Freq.: Feições erosivas em talude. Freq.: Baixa
 Trincas em muros. Freq.: Muros e paredes embarrigados. Freq.:
 Trincas na moradia. Freq.: Árvores, postes, muros inclinados. Freq.:
 Degraus de abatimento. Freq.: Cicatrizes de escorregamento. Freq.:
 Depósitos de corrida. Freq.: Depósitos de escorregamento. Freq.:
 Nenhuma

Ocorreu escorregamento antes? Não
Volume mobilizado (m³):
Alcance a partir da base (m):
Data da ocorrência:
Hora da ocorrência:

Obs.:

PROCESSOS DE INSTABILIZAÇÃO

Ocorrido Esperado Não esperado **Obs.:**

OCORRIDOS

Escorregamento: Planar raso Circular/Rotacional Cunha Rolamento de blocos Tombamento de blocos
 Rastejo Corridas Queda de blocos Desplacamento de blocos Rolamento de matacão
Erosão: Laminar Solapamento Sulco Outro tipo: Ravina Boçoroca
Local da ocorrência do processo: Talude natural Talude de corte Talude de aterro Talude marginal Depósito antrópico em encosta

ESPERADOS

Escorregamento: Planar raso Circular/Rotacional Cunha Rolamento de blocos Tombamento de blocos
 Rastejo Corridas Queda de blocos Desplacamento de blocos Rolamento de matacão
Erosão: Laminar Sulco Outro tipo:
Local da ocorrência do processo: Talude natural Talude de corte Talude de aterro Talude marginal Depósito antrópico em encosta

ANÁLISE DE RISCO

Grau de risco: R2 - Médio Nº de moradias em risco: 16 Nº de moradores em risco: 48

Perigo: P2 - Médio Vulnerabilidade: V2 - Moderada

Obs.:



Setor mapeado
PAR/009/002/ESC/SM/V2

1:1.000

Datum: Sirgas 2000

<ul style="list-style-type: none"> Identificação fotográfica Curvas de nível (5m) Setores Adjacentes Área mapeada 	<p>Grau de Risco para Escorregamento</p> <ul style="list-style-type: none"> SM - Setor de Monitoramento <p>Grau de Vulnerabilidade para Escorregamento</p> <ul style="list-style-type: none"> V2 - Moderada
---	---

DOCUMENTAÇÃO FOTOGRÁFICA:



Foto: 1647001227977.jpg ID: 21
Visão geral do setor, Moradia sujeita a risco de escorregamento



Foto: 1647001872200.jpg ID: 22
Visão geral do setor, Moradia sujeita a risco de escorregamento



Foto: 1647002666198.jpg ID: 23
Visão geral do setor, Moradia sujeita a risco de escorregamento

IDENTIFICAÇÃO E LOCALIZAÇÃO

Município: Paraibuna **Nome da área:** PAR/009 **Setor de Risco:** PAR/009/003/ESC/SM/V4
Equipe: Mario Rubens, Mikhael **Latitude:** 7414071 **Longitude:** 432286 **Sirgas 2000/ UTM 23S Data:** 11/03/2022
Endereço: Rua Vera Cruz, Chororão **Condições da via/Tipo de pavimentação:** Pavimentada
Condições de acesso: Livre para ambulância, ônibus e caminhões/ Asfalto **Município Fronteira:** Paraibuna 100%

CARACTERÍSTICAS DA ÁREA EM ANÁLISE

PAISAGEM

Vegetação: Arbustiva, Área impermeabilizada, Árvores, Bananeiras, Mata, Rasteira, Solo exposto
Cobertura superficial: Colúvio, Estruturas favoráveis/desfavoráveis à estabilidade, Rocha alterada, Saprolito, Solo desenvolvido, Solo pouco desenvolvido

Perfil predominante das vertentes:
Perfil vertical: Côncavo
Perfil horizontal: Convergente
Inclinação média (°): 19,45
Altura máx. da encosta (m): 140
Declividade da encosta: Baixa (0° - 30°)
Pedologia: Cambissolos
Forma de relevo: Domínio montanhoso
Estágio de Ocupação: Em consolidação (30-80%)

CLIMA

Pluviosidade média anual (mm): 1.500
Temperat. média anual (°C): 19
Excedente hídrico anual (mm): 600

Geologia: Complexo Embu, unidade de xistos, localmente migmatíticos

CARACTERÍSTICAS DO SETOR EM ANÁLISE

Posição na encosta: Topo Base Talvegue Ao longo da encosta Meia-Encosta
Declividade da encosta: Baixa (0° - 30°) **Altura máxima da encosta (m):** 30 **Inclinação média (°):** 20
Perfil predominante das vertentes: **Perfil vertical:** Retilíneo **Perfil horizontal:** Divergente

CONDICIONANTES

CONSTRUÇÃO **Estágio de Ocupação:** Em consolidação (30-80%) **Padrão Construtivo:**
Tipo construção (%): **Densidade ocupação:** Baixa (< 30%) Baixo - edificações sem alvenaria
Alvenaria: 50 **Área (m²):** 431,37
Madeira: 50 **Obs.:**
Outros: 0
Outros descrição:

MATERIAIS

Material predominante: **Rocha:** **Solo:**
 Colúvio. Esp (m): Sedimentos terciários arenosos Residual Transportado
 Aluvião. Esp (m): Sedimentos terciários argilosos **Tipo do material transportado:**
 Saprolito. Esp (m): Granitóide, Gnaise em Migmatito Colúvio Depósito antrópico Tálus
 Rocha alterada Quartzito **Composição:** Silte arenoso
 Rocha sã Metassedimentar **Tipo de solo:** Medianamente compactado / Médio
 Tálus. Esp (m): Outro **Saturação do solo:** Solo úmido, sem surgência de
 Solo desenvolvido. Esp (m): Não observado água
 Solo pouco desenvolvido. Esp (m): 2 **Descrição da rocha:** Xisto
 Estruturas favoráveis/desfavoráveis à estabilidade

GEOMETRIA

Taludes Naturais: **Distância predominante da moradia (m):** **Perfil predominante da vertente:**
Altura máxima (m): ao Topo do talude: **Obs. talude natural:**
Inclinação (°): à Base do talude:
 Taludes de Corte: **Distância predominante da moradia (m):** **Obs. talude de corte:**
Altura máxima (m): 4 ao Topo do talude:
Inclinação (°): 90 à Base do talude: 0,5 **Obs. talude de aterro:**
 Taludes de Aterro: **Distância predominante da moradia (m):**
Tipo de talude: ao Topo do talude:
Altura máxima(m): à Base do talude:
Inclinação (°):
Depósito antrópico - material predominante:
Posição sobre o substrato: **Tipo de substrato:** Terra Lixo **Espessura (m):**
 Topo Meia encosta Talude natural Talude de aterro Entulho Outros **Volume (m³):**
 Base Talude de corte Talude marginal **Descrição:**

Parede Rochosa: **Distância predominante da moradia (m):** **Perfil predominante da vertente**
 Altura máxima (m): ao Topo do talude: **Obs.:**
 Inclinação (°): à Base do talude:

ESTRUTURAS

Estrutura em solo/rocha: Desfavoráveis à segurança

Medidas estruturais solo/rocha:

Nº de família de juntas: Uma

Densidade de juntas (espaçamento): Baixa

Direção do mergulho estrutura/talude: A favor do talude e discordante

Matacões Dimensão aproximada (m²):

Descrição:

Angularoso

Pouco arredondado

Arredondado

Distribuição espacial:

Disperso

Concentrado na base

Concentrado na meia encosta

Concentrado no topo

VEGETAÇÃO

Mata

Rasteira

Área desmatada

Bananeiras

Mata Ciliar

Outra:

Árvores

Arbustiva

Solo exposto

Área Impermeabilizada

Cultivo

Obs.:

DRENAGEM E SANEAMENTO

Água:

Concentração de água em superfície (Enxurrada)

Lançamento de águas servidas em superfície

Drenagens naturais

Não observado

Coleta de lixo:

Coletado

Queimado

Enterrado

Não observado

Vazamento de tubulação:

Água

Esgoto

Não há vazamento

Não observado

Abastecimento:

Água encanada

Poço cisterna/cacimba

Mina d'água

Caminhão pipa

Outro:

Destino do esgoto:

Fossa séptica

Fossa rudimentar

Canalizado

Céu aberto

Lançamento irregular

Outro:

Sistema de Drenagem Superficial: Precário

Posição mina d'água:

Obs.:

EVIDÊNCIAS DE MOVIMENTAÇÃO

Trincas no terreno. Freq.:

Trincas em muros. Freq.:

Trincas na moradia. Freq.:

Degraus de abatimento. Freq.:

Depósitos de corrida. Freq.:

Feições erosivas em talude. Freq.: Baixa

Muros e paredes embarrigados. Freq.:

Árvores, postes, muros inclinados. Freq.:

Cicatrizes de escorregamento. Freq.:

Depósitos de escorregamento. Freq.:

Nenhuma

Ocorreu

escorregamento antes? Não

Volume mobilizado (m³):

Alcance a partir da base (m):

Data da ocorrência:

Hora da ocorrência:

Obs.:

PROCESSOS DE INSTABILIZAÇÃO

Ocorrido Esperado Não esperado **Obs.:**

OCORRIDOS

Escorregamento:

Planar raso

Circular/Rotacional

Cunha

Rolamento de blocos

Tombamento de blocos

Rastejo

Corridas

Queda de blocos

Desplacamento de blocos

Rolamento de matacão

Erosão:

Laminar

Sulco

Ravina

Boçoroca

Solapamento

Outro tipo:

Local da ocorrência do processo:

Talude natural

Talude de corte

Talude de aterro

Talude marginal

Depósito antrópico em encosta

ESPERADOS

Escorregamento:

Planar raso

Circular/Rotacional

Cunha

Rolamento de blocos

Tombamento de blocos

Rastejo

Corridas

Queda de blocos

Desplacamento de blocos

Rolamento de matacão

Erosão:

Laminar

Sulco

Outro tipo:

Local da ocorrência do processo:

Talude natural

Talude de corte

Talude de aterro

Talude marginal

Depósito antrópico em encosta

ANÁLISE DE RISCO

Grau de risco: R2 - Médio

Nº de moradias em risco: 2

Nº de moradores em risco: 6

Perigo: P2 - Médio

Vulnerabilidade: V4 - Muito Alta

Obs.:

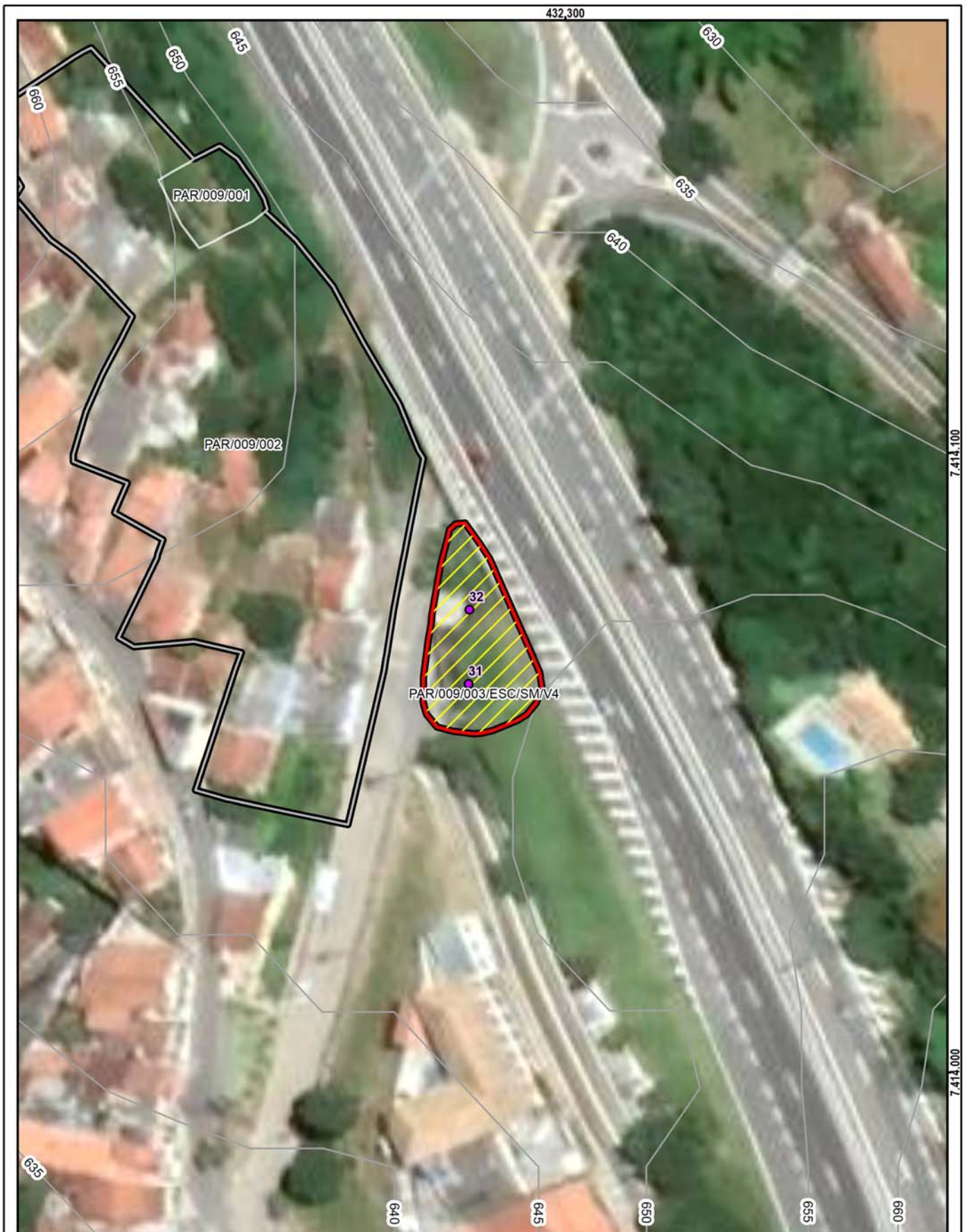

Setor mapeado
PAR/009/003/ESC/SM/V4

1:750

Datum: Sirgas 2000

<ul style="list-style-type: none"> Identificação fotográfica Curvas de nível (5m) Setores Adjacentes Área mapeada 	<p>Grau de Risco para Escorregamento</p> <p> SM - Setor de Monitoramento</p> <p>Grau de Vulnerabilidade para Escorregamento</p> <p> V4 - Muito Alta</p>
---	---

DOCUMENTAÇÃO FOTOGRÁFICA:



Foto: 1647003057931.jpg ID: 31

Visão geral do setor, Moradia sujeita a risco de escorregamento, Talude de corte com solo exposto



Foto: 1647003152418.jpg ID: 32

Visão geral do setor, Talude de corte com solo exposto

Propostas de intervenções para mitigação em áreas de risco

Intervenção Tipos de obras propostas	ID Número de Identificação da Intervenção	Serviços Descrição das Características dos serviços a serem executados e finalidades da intervenção	Memória de Cálculo Indicação das composições empregadas, principais quantitativos, informações e observações relevantes	CUSTO (R\$) Valores estimados para a execução da intervenção
Limpeza/ Desbaste/ Acerto de Geometria	L1	Remoção de lixo e entulho (12 pessoas, caminhão basculante e pá carregadeira) - hora	<input type="text"/>	<input type="text"/>
	L2	Remoção de vegetação (12 pessoas, caminhão basculante e pá carregadeira) - hora	<input type="text"/>	<input type="text"/>
	L3	Remoção de material rompido, acerto de geometria do talude (se executado manualmente) - m ³	<input type="text"/>	<input type="text"/>
	L4	Remocao de material rompido, acerto de geometria do talude (Maquinário) - m ³	20,00	7.662,00
	L5	Remocao de matacão - m ³	<input type="text"/>	<input type="text"/>
Plantio	P1	Plantio de vegetação (Árvores e mudas) - unidade	<input type="text"/>	<input type="text"/>
	P2	Plantio de vegetação (Gramínea) m ²	<input type="text"/>	<input type="text"/>
	P3	Plantio de vegetação (Tela biodegradável) - m ² <i>Obs: Valores não incluem a manutenção do plantio</i>	<input type="text"/>	<input type="text"/>
Revestimento do Talude -Tela + Concreto Projetado	T1	Execução de revestimento com tela metálica - m ²	<input type="text"/>	<input type="text"/>
	T2	Execução de revestimento com concreto projetado -m ²	<input type="text"/>	<input type="text"/>
	T3	Reconstituicao de talude -m ³	426,00	77.549,00
Sistema de Drenagem Superficial e Subsuperficial	D1	Canaleta de drenagem meia cana- m	58,24	21.012,00
	D2	Caixa de passagem - unidade	3,00	3.184,00
	D3	Escada d'água - m	34,00	84.983,00
	D4	Guia -m	<input type="text"/>	<input type="text"/>
	D5	Sarjeta - m	<input type="text"/>	<input type="text"/>
	D6	Rede de esgoto - m	<input type="text"/>	<input type="text"/>
	D7	Dreno Horizontal Profundo (5m) - uni	<input type="text"/>	<input type="text"/>
	D8	Galeria de água pluvial Subterrânea-m	<input type="text"/>	<input type="text"/>
	D9	Trincheira Drenante - m ³	<input type="text"/>	<input type="text"/>
	D10	Pavimentação de rua - m ²	<input type="text"/>	<input type="text"/>
	D11	Bueiro - unidade	<input type="text"/>	<input type="text"/>
Canalização de Córrego	C1	Gabião Caixa- m ³ Altura: Largura:	<input type="text"/>	<input type="text"/>
	C2	Gabiao - Colchao - m ³	<input type="text"/>	<input type="text"/>
Estrutura de Contenção	E1	Muros de arrimo - m ²	<input type="text"/>	<input type="text"/>
	E2	Muro Atirantado - m ²	<input type="text"/>	<input type="text"/>
	E3	Solo Grampeado - m ²	<input type="text"/>	<input type="text"/>
	E4	Muro de Espera - m ²	<input type="text"/>	<input type="text"/>
Construção de Novas Moradias	N1	Construção de novas moradias - unidade	<input type="text"/>	<input type="text"/>
Desmonte de Estruturas ou Moradias	N2	Desmonte de estruturas e/ou moradias - m ²	<input type="text"/>	<input type="text"/>
Manutenção e Reparo	R1	Manutenção do plantio por 1 ano (Vegetação) - m ²	<input type="text"/>	<input type="text"/>
	R2	Manutenção e reparo de obras e equipamentos públicos (escadarias, acessos e pavimentos) - m ²	<input type="text"/>	<input type="text"/>

Valor Total de Medidas de Intervenção: **194.390,00**
 Investigação e Elaboração de Projeto Básico: **9.719,50**

Valor Total Estimado das Medidas de Intervenção + Investigação e Elaboração de Projeto Básico: **204.109,50**

OBS: Valores meramente indicativos

Obras:



As concepções da tipologia de obras e sua distribuição em cada área devem obrigatoriamente ser validados em estudo de projeto básico ou executivo, antes de qualquer tipo de uso, exceto o de estimativa dos custos de obras.

Área mapeada: PAR/009

- Caixa de passagem
- Escada d'água
- ▭ Reconstituição de talude
- ⊞ Área Mapeada
- Canaleta de drenagem

IDENTIFICAÇÃO E LOCALIZAÇÃO

Município: Paraibuna **Nome da área:** PAR/010 **Setor de Risco:** PAR/010/001/ESC/R3/V3
Equipe: Mario Rubens, Mikhael **Latitude:** 7412418 **Longitude:** 433098 **Sirgas 2000/ UTM 23S Data:** 08/03/2022
Endereço: Rua Clovis Faria Barbosa, Centro **Condições da via/Tipo de pavimentação:** Não pavimentada
Condições de acesso: Com veículos de tipo 1.0 **Município Fronteira:** Paraibuna 100%

CARACTERÍSTICAS DA ÁREA EM ANÁLISE

PAISAGEM	CLIMA
Vegetação: Arbustiva, Área impermeabilizada, Árvores, Bananeiras, Mata, Rasteira, Solo exposto	Perfil predominante das vertentes: Pluviosidade média anual (mm): 1.550
Cobertura superficial: Estruturas favoráveis/desfavoráveis à estabilidade, Rocha alterada, Rocha sã, Saprolito, Solo desenvolvido, Solo pouco desenvolvido	Perfil vertical: Convexo Temperat. média anual (°C): 19
Geologia: Complexo Embu, unidade de xistos, localmente migmatíticos	Perfil horizontal: Convergente Excedente hídrico anual (mm): 650
	Inclinação média (°): 15,28 Altura máx. da encosta (m): 140
	Declividade da encosta: Baixa (0° - 30°) Pedologia: Cambissolos
	Forma de relevo: Domínio montanhoso Estágio de Ocupação: Em consolidação (30-80%)

CARACTERÍSTICAS DO SETOR EM ANÁLISE

Posição na encosta: Topo Base Talvegue Ao longo da encosta Meia-Encosta
Declividade da encosta: Baixa (0° - 30°) **Altura máxima da encosta (m):** 90 **Inclinação média (°):** 20
Perfil predominante das vertentes: **Perfil vertical:** Retilíneo **Perfil horizontal:** Convergente

CONDICIONANTES

CONSTRUÇÃO	Estágio de Ocupação: Em consolidação (30-80%)	Padrão Construtivo:
Tipo construção (%):	Densidade ocupação: Média (30 - 70%)	Médio - edificações com alvenaria mas sem colunas, vigas e/ou laje
Alvenaria: 100	Área (m²): 8687,73	
Madeira: 0	Obs.:	
Outros: 0		
Outros descrição:		

MATERIAIS

Material predominante:	Rocha:	Solo:
<input type="checkbox"/> Colúvio. Esp (m):	<input type="checkbox"/> Sedimentos terciários arenosos	<input checked="" type="checkbox"/> Residual <input type="checkbox"/> Transportado
<input type="checkbox"/> Aluvião. Esp (m):	<input type="checkbox"/> Sedimentos terciários argilosos	Tipo do material transportado:
<input type="checkbox"/> Saprolito. Esp (m):	<input type="checkbox"/> Granitóide, Gnaise em Migmatito	<input type="checkbox"/> Colúvio <input type="checkbox"/> Depósito antrópico <input type="checkbox"/> Tálus
<input checked="" type="checkbox"/> Rocha alterada	<input type="checkbox"/> Quartzito	Composição: Silte argiloso
<input type="checkbox"/> Rocha sã	<input checked="" type="checkbox"/> Metassedimentar	Tipo de solo: Pouco compacto / Mole
<input type="checkbox"/> Tálus. Esp (m):	<input type="checkbox"/> Outro	Saturação do solo: Solo úmido, sem surgência de água
<input checked="" type="checkbox"/> Solo desenvolvido. Esp (m): 2	<input type="checkbox"/> Não observado	
<input checked="" type="checkbox"/> Solo pouco desenvolvido. Esp (m): 3	Descrição da rocha: Xisto	
<input checked="" type="checkbox"/> Estruturas favoráveis/desfavoráveis à estabilidade		

GEOMETRIA

<input checked="" type="checkbox"/> Taludes Naturais:	Distância predominante da moradia (m):	Perfil predominante da vertente: Côncavo
Altura máxima (m): 30	ao Topo do talude:	Obs. talude natural:
Inclinação (°): 30	à Base do talude: 1	
<input checked="" type="checkbox"/> Taludes de Corte:	Distância predominante da moradia (m):	Obs. talude de corte:
Altura máxima (m): 5	ao Topo do talude:	
Inclinação (°): 80	à Base do talude: 0,5	Obs. talude de aterro:
<input type="checkbox"/> Taludes de Aterro:	Distância predominante da moradia (m):	
Tipo de talude:	ao Topo do talude:	
Altura máxima(m):	à Base do talude:	
Inclinação (°):		
Posição sobre o substrato:	Tipo de substrato:	Depósito antrópico - material predominante:
<input type="checkbox"/> Topo <input type="checkbox"/> Meia encosta	<input type="checkbox"/> Talude natural <input type="checkbox"/> Talude de aterro	<input type="checkbox"/> Terra <input type="checkbox"/> Lixo Espessura (m):
<input type="checkbox"/> Base	<input type="checkbox"/> Talude de corte <input type="checkbox"/> Talude marginal	<input type="checkbox"/> Entulho <input type="checkbox"/> Outros Volume (m³):
		Descrição:

Parede Rochosa: **Distância predominante da moradia (m):** **Perfil predominante da vertente**
 Altura máxima (m): ao Topo do talude: **Obs.:**
 Inclinação (°): à Base do talude:

ESTRUTURAS

Estrutura em solo/rocha: Desfavoráveis à segurança

Medidas estruturais solo/rocha:

Nº de família de juntas: Uma

Densidade de juntas (espaçamento): Média

Direção do mergulho estrutura/talude: A favor do talude e concordante

Matacões Dimensão aproximada (m²):

Descrição:

Angularoso

Pouco arredondado

Arredondado

Distribuição espacial:

Disperso

Concentrado na base

Concentrado na meia encosta

Concentrado no topo

VEGETAÇÃO

Mata

Rasteira

Área desmatada

Bananeiras

Mata Ciliar

Outra:

Árvores

Arbustiva

Solo exposto

Área Impermeabilizada

Cultivo

Obs.:

DRENAGEM E SANEAMENTO

Água:

Concentração de água em superfície (Enxurrada)

Lançamento de águas servidas em superfície

Drenagens naturais

Não observado

Coleta de lixo:

Coletado

Queimado

Enterrado

Não observado

Vazamento de tubulação:

Água

Esgoto

Não há vazamento

Não observado

Abastecimento:

Água encanada

Poço cisterna/cacimba

Mina d'água

Caminhão pipa

Outro:

Destino do esgoto:

Fossa séptica

Fossa rudimentar

Canalizado

Céu aberto

Lançamento irregular

Outro:

Sistema de Drenagem Superficial: Precário

Posição mina d'água:

Obs.:

EVIDÊNCIAS DE MOVIMENTAÇÃO

Trincas no terreno. Freq.:

Trincas em muros. Freq.:

Trincas na moradia. Freq.:

Degraus de abatimento. Freq.:

Depósitos de corrida. Freq.:

Feições erosivas em talude. Freq.: Alta

Muros e paredes embarrigados. Freq.:

Árvores, postes, muros inclinados. Freq.:

Cicatrizes de escorregamento. Freq.: Média

Depósitos de escorregamento. Freq.: Baixa

Nenhuma

Ocorreu

escorregamento antes? Sim

Volume mobilizado (m³): 15

Alcance a partir da base (m): 3

Data da ocorrência:

Hora da ocorrência:

Obs.:

PROCESSOS DE INSTABILIZAÇÃO

Ocorrido **Esperado** **Não esperado** **Obs.:**

OCORRIDOS

Escorregamento:

Planar raso

Circular/Rotacional

Cunha

Rolamento de blocos

Tombamento de blocos

Rastejo

Corridas

Queda de blocos

Desplacamento de blocos

Rolamento de matacão

Erosão:

Laminar

Sulco

Ravina

Boçoroca

Solapamento

Outro tipo:

Local da ocorrência do processo:

Talude natural

Talude de corte

Talude de aterro

Talude marginal

Depósito antrópico em encosta

ESPERADOS

Escorregamento:

Planar raso

Circular/Rotacional

Cunha

Rolamento de blocos

Tombamento de blocos

Rastejo

Corridas

Queda de blocos

Desplacamento de blocos

Rolamento de matacão

Erosão:

Laminar

Sulco

Outro tipo:

Local da ocorrência do processo:

Talude natural

Talude de corte

Talude de aterro

Talude marginal

Depósito antrópico em encosta

ANÁLISE DE RISCO

Grau de risco: R3 - Alto

Nº de moradias em risco: 13

Nº de moradores em risco: 39

Perigo: P3 - Alto

Vulnerabilidade: V3 - Alta

Obs.:

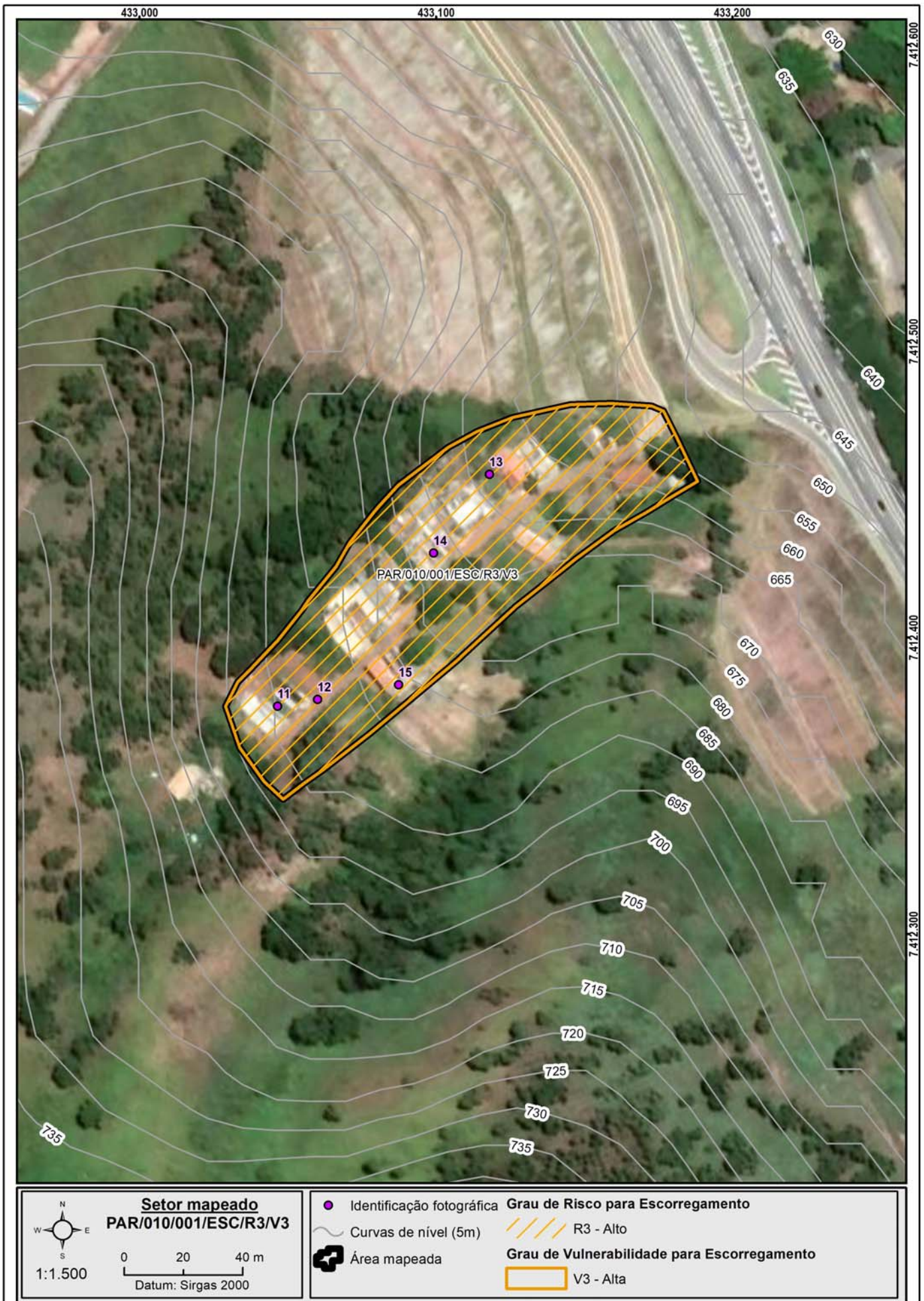

DOCUMENTAÇÃO FOTOGRÁFICA:



Foto: 1646767318389.jpg ID: 11
Depósito de escorregamento pretérito, Moradia sujeita a risco de escorregamento, Presença de cicatriz de escorregamento pretérito



Foto: 1646767525986.jpg ID: 12
Visão geral do setor, Moradia sujeita a risco de escorregamento



Foto: 1646768415465.jpg ID: 13
Moradia sujeita a risco de escorregamento, Presença de cicatriz de escorregamento pretérito, Talude de corte com solo exposto



Foto: 1646768622429.jpg ID: 14
Visão geral do setor



Foto: 1646770265288.jpg ID: 15
Talude de corte com solo exposto, Presença de estrutura desfavorável à segurança

Propostas de intervenções para mitigação em áreas de risco

Intervenção Tipos de obras propostas	ID Número de Identificação da Intervenção	Serviços Descrição das Características dos serviços a serem executados e finalidades da intervenção	Memória de Cálculo Indicação das composições empregadas, principais quantitativos, informações e observações relevantes	CUSTO (R\$) Valores estimados para a execução da intervenção
Limpeza/ Desbaste/ Acerto de Geometria	L1	Remoção de lixo e entulho (12 pessoas, caminhão basculante e pá carregadeira) - hora	<input type="text"/>	<input type="text"/>
	L2	Remoção de vegetação (12 pessoas, caminhão basculante e pá carregadeira) - hora	<input type="text"/>	<input type="text"/>
	L3	Remoção de material rompido, acerto de geometria do talude (se executado manualmente) - m ³	<input type="text"/>	<input type="text"/>
	L4	Remocao de material rompido, acerto de geometria do talude (Maquinário) - m ³	30,00	11.494,00
	L5	Remocao de matacão - m ³	<input type="text"/>	<input type="text"/>
Plantio	P1	Plantio de vegetação (Árvores e mudas) - unidade	<input type="text"/>	<input type="text"/>
	P2	Plantio de vegetação (Gramínea) m ²	<input type="text"/>	<input type="text"/>
	P3	Plantio de vegetação (Tela biodegradável) - m ² <i>Obs: Valores não incluem a manutenção do plantio</i>	<input type="text"/>	<input type="text"/>
Revestimento do Talude -Tela + Concreto Projetado	T1	Execução de revestimento com tela metálica - m ²	<input type="text"/>	<input type="text"/>
	T2	Execução de revestimento com concreto projetado -m ²	1.914,00	612.193,00
	T3	Reconstituicao de talude -m ³	459,00	83.556,00
Sistema de Drenagem Superficial e Subsuperficial	D1	Canaleta de drenagem meia cana- m	692,14	249.710,00
	D2	Caixa de passagem - unidade	13,00	13.798,00
	D3	Escada d'água - m	253,00	632.376,00
	D4	Guia -m	<input type="text"/>	<input type="text"/>
	D5	Sarjeta - m	<input type="text"/>	<input type="text"/>
	D6	Rede de esgoto - m	<input type="text"/>	<input type="text"/>
	D7	Dreno Horizontal Profundo (5m) - uni	<input type="text"/>	<input type="text"/>
	D8	Galeria de água pluvial Subterrânea-m	163,04	114.091,00
	D9	Trincheira Drenante - m ³	<input type="text"/>	<input type="text"/>
	D10	Pavimentação de rua - m ²	<input type="text"/>	<input type="text"/>
	D11	Bueiro - unidade	4,00	13.333,00
Canalização de Córrego	C1	Gabião Caixa- m ³ Altura: Largura:	<input type="text"/>	<input type="text"/>
	C2	Gabiao - Colchao - m ³	<input type="text"/>	<input type="text"/>
Estrutura de Contenção	E1	Muros de arrimo - m ²	240,00	226.099,00
	E2	Muro Atirantado - m ²	<input type="text"/>	<input type="text"/>
	E3	Solo Grampeado - m ²	<input type="text"/>	<input type="text"/>
	E4	Muro de Espera - m ²	<input type="text"/>	<input type="text"/>
Construção de Novas Moradias	N1	Construção de novas moradias - unidade	<input type="text"/>	<input type="text"/>
Desmonte de Estruturas ou Moradias	N2	Desmonte de estruturas e/ou moradias - m ²	<input type="text"/>	<input type="text"/>
Manutenção e Reparo	R1	Manutenção do plantio por 1 ano (Vegetação) - m ²	<input type="text"/>	<input type="text"/>
	R2	Manutenção e reparo de obras e equipamentos públicos (escadarias, acessos e pavimentos) - m ²	<input type="text"/>	<input type="text"/>
Valor Total de Medidas de Intervenção:			1.956.650,00	
Investigação e Elaboração de Projeto Básico:			97.832,50	
Valor Total Estimado das Medidas de Intervenção + Investigação e Elaboração de Projeto Básico:			2.054.482,50	

OBS: Valores meramente indicativos

Obras:



As concepções da tipologia de obras e sua distribuição em cada área devem obrigatoriamente ser validados em estudo de projeto básico ou executivo, antes de qualquer tipo de uso, exceto o de estimativa dos custos de obras.

Área mapeada: PAR/010

⊗	Bueiro	—+—	Escada d'água	▨	Concreto projetado com DHP	⊞	Área Mapeada
●	Caixa de passagem	- - -	Galeria pluvial subterrânea	▨	Reconstituição de talude		
—	Canaleta de drenagem	—	Muro de arrimo				

IDENTIFICAÇÃO E LOCALIZAÇÃO

Município: Paraibuna **Nome da área:** PAR/011 **Setor de Risco:** PAR/011/001/ESC/SM/V2
Equipe: Mario Rubens, Mikhael **Latitude:** 7410568 **Longitude:** 433834 **Sirgas 2000/ UTM 23S Data:** 08/03/2022
Endereço: Estrada para Caraguatatuba, Espírito Santo **Condições da via/Tipo de pavimentação:** Não pavimentada
Condições de acesso: Com veículos de tipo 1.0 **Município Fronteira:** Paraibuna 100%

CARACTERÍSTICAS DA ÁREA EM ANÁLISE

PAISAGEM

Vegetação: Arbustiva, Área impermeabilizada, Árvores, Bananeiras, Mata, Rasteira, Solo exposto

Cobertura superficial: Colúvio, Rocha alterada, Saprolito, Solo desenvolvido, Solo pouco desenvolvido

Geologia: Corpo Granito Natividade da Serra, tipo I

Perfil predominante das vertentes:

Perfil vertical: Convexo

Perfil horizontal: Divergente

Inclinação média (°): 14,5

Altura máx. da encosta (m): 130

Declividade da encosta: Baixa (0° - 30°)

Pedologia: Latossolos

Forma de relevo: Domínio montanhoso

Estágio de Ocupação: Em consolidação (30-80%)

CLIMA

Pluviosidade média anual (mm): 1.600

Temperat. média anual (°C): 19

Excedente hídrico anual (mm): 700

CARACTERÍSTICAS DO SETOR EM ANÁLISE

Posição na encosta: Topo Base Talvegue Ao longo da encosta Meia-Encosta
Declividade da encosta: Baixa (0° - 30°) **Altura máxima da encosta (m):** 75 **Inclinação média (°):** 15
Perfil predominante das vertentes: **Perfil vertical:** Côncavo **Perfil horizontal:** Convergente

CONDICIONANTES

CONSTRUÇÃO

Tipo construção (%):

Alvenaria: 100

Madeira: 0

Outros: 0

Outros descrição:

Estágio de Ocupação: Em consolidação (30-80%)

Densidade ocupação: Média (30 - 70%)

Área (m²): 27287,15

Obs.:

Padrão Construtivo:

Alto - edificações exclusivamente com alvenaria e com estruturação (inclusive vigas e laje)

MATERIAIS

Material predominante:

Colúvio. Esp (m):

Aluvião. Esp (m):

Saprolito. Esp (m):

Rocha alterada

Rocha sã

Tálus. Esp (m):

Solo desenvolvido. Esp (m): 2

Solo pouco desenvolvido. Esp (m):

Estruturas favoráveis/desfavoráveis à estabilidade

Rocha:

Sedimentos terciários arenosos

Sedimentos terciários argilosos

Granitóide, Gnaise em Migmatito

Quartzito

Metassedimentar

Outro

Não observado

Descrição da rocha:

Solo:

Residual Transportado

Tipo do material transportado:

Colúvio Depósito antrópico Tálus

Composição: Areia siltosa

Tipo de solo: Medianamente compactado / Médio

Saturação do solo: Solo úmido, sem surgência de água

GEOMETRIA

Taludes Naturais:
Altura máxima (m): 20
Inclinação (°): 20

Taludes de Corte:
Altura máxima (m): 2
Inclinação (°): 90

Taludes de Aterro:
Tipo de talude:
Altura máxima(m):
Inclinação (°):

Distância predominante da moradia (m):
ao Topo do talude:
à Base do talude: 3

Distância predominante da moradia (m):
ao Topo do talude:
à Base do talude: 2

Distância predominante da moradia (m):
ao Topo do talude:
à Base do talude:

Perfil predominante da vertente: Retilíneo

Obs. talude natural:

Obs. talude de corte:

Obs. talude de aterro:

Depósito antrópico - material predominante:

Terra Lixo Entulho Outros **Espessura (m):**
Volume (m³):

Descrição:

Posição sobre o substrato:
 Topo Meia encosta
 Base

Tipo de substrato:
 Talude natural Talude de aterro
 Talude de corte Talude marginal

Parede Rochosa: **Distância predominante da moradia (m):** **Perfil predominante da vertente**
 Altura máxima (m): ao Topo do talude: **Obs.:**
 Inclinação (°): à Base do talude:

ESTRUTURAS

Estrutura em solo/rocha:
 Medidas estruturais solo/rocha:
 Nº de família de juntas:
 Densidade de juntas (espaçamento):
 Direção do mergulho estrutura/talude:

Matacões Dimensão aproximada (m²):
Descrição: **Distribuição espacial:**
 Angularoso Disperso
 Pouco arredondado Concentrado na base
 Arredondado Concentrado na meia encosta
 Concentrado no topo

VEGETAÇÃO

Mata Rasteira Área desmatada Bananeiras Mata Ciliar Outra:
 Árvores Arbustiva Solo exposto Área Impermeabilizada Cultivo

Obs.:

DRENAGEM E SANEAMENTO

Água: Concentração de água em superfície (Enxurrada) Lançamento de águas servidas em superfície Drenagens naturais Não observado
Coleta de lixo: Coletado Queimado Enterrado Não observado
Vazamento de tubulação: Água Esgoto Não há vazamento Não observado
Abastecimento: Água encanada Poço cisterna/cacimba Mina d'água Caminhão pipa Outro:
Destino do esgoto: Fossa séptica Fossa rudimentar Canalizado Céu aberto Lançamento irregular Outro:

Sistema de Drenagem Superficial: Precário

Posição mina d'água:

Obs.:

EVIDÊNCIAS DE MOVIMENTAÇÃO

Trincas no terreno. Freq.: Feições erosivas em talude. Freq.: **Ocorreu**
 Trincas em muros. Freq.: Muros e paredes embarrigados. Freq.: **escorregamento antes? Não**
 Trincas na moradia. Freq.: Árvores, postes, muros inclinados. Freq.: **Volume mobilizado (m³):**
 Degraus de abatimento. Freq.: Cicatrizes de escorregamento. Freq.: **Alcance a partir da base (m):**
 Depósitos de corrida. Freq.: Depósitos de escorregamento. Freq.: **Data da ocorrência:**
 Nenhuma **Hora da ocorrência:**

Obs.:

PROCESSOS DE INSTABILIZAÇÃO

Ocorrido Esperado Não esperado **Obs.:**

OCORRIDOS

Escorregamento: Planar raso Circular/Rotacional Cunha Rolamento de blocos Tombamento de blocos
 Rastejo Corridas Queda de blocos Desplacamento de blocos Rolamento de matacão
Erosão: Laminar Solapamento Sulco Outro tipo: Ravina Boçoroca
Local da ocorrência do processo: Talude natural Talude de corte Talude de aterro Talude marginal Depósito antrópico em encosta

ESPERADOS

Escorregamento: Planar raso Circular/Rotacional Cunha Rolamento de blocos Tombamento de blocos
 Rastejo Corridas Queda de blocos Desplacamento de blocos Rolamento de matacão
Erosão: Laminar Sulco Outro tipo:
Local da ocorrência do processo: Talude natural Talude de corte Talude de aterro Talude marginal Depósito antrópico em encosta

ANÁLISE DE RISCO

Grau de risco: R1 - Muito Baixo e Baixo Nº de moradias em risco: 17 Nº de moradores em risco: 51

Perigo: P1 - Muito Baixo e Baixo

Vulnerabilidade: V2 - Moderada

Obs.:

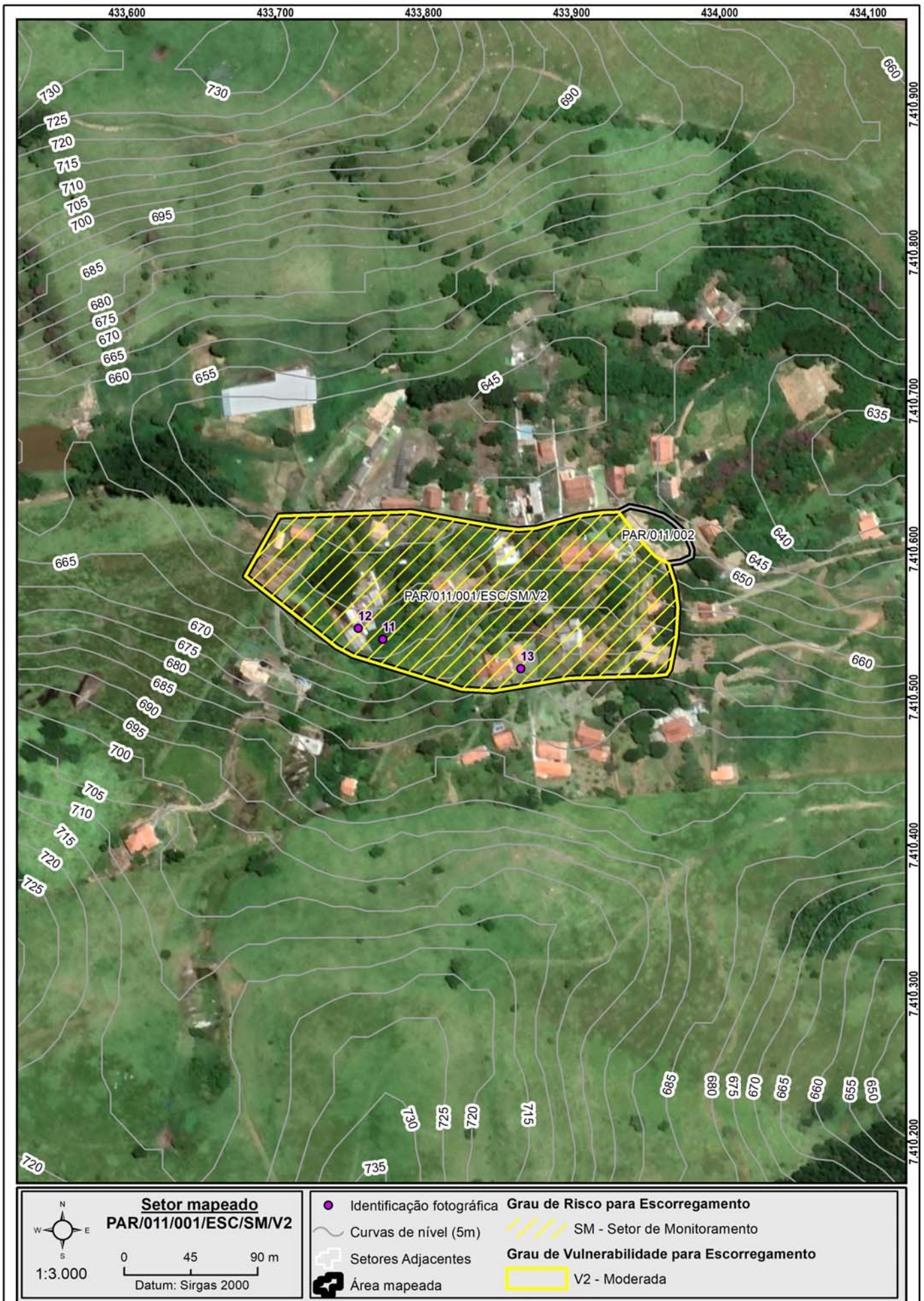

Setor mapeado
PAR/011/001/ESC/SM/V2

0 45 90 m
Datum: Sirgas 2000

1:3.000

● Identificação fotográfica	Grau de Risco para Escorregamento
~ Curvas de nível (5m)	SM - Setor de Monitoramento
⊕ Setores Adjacentes	Grau de Vulnerabilidade para Escorregamento
⊞ Área mapeada	V2 - Moderada

DOCUMENTAÇÃO FOTOGRÁFICA:



Foto: 1646762636237.jpg ID: 11
Visão geral do setor, Moradia sujeita a risco de escorregamento



Foto: 1646763178819.jpg ID: 12
Talude de corte com solo exposto



Foto: 1646763047547.jpg ID: 13
Visão geral do setor

IDENTIFICAÇÃO E LOCALIZAÇÃO

Município: Paraibuna **Nome da área:** PAR/011 **Setor de Risco:** PAR/011/002/ESC/SM/V2
Equipe: Mario Rubens, Mikhael **Latitude:** 7410609 **Longitude:** 433961 **Sirgas 2000/ UTM 23S Data:** 08/03/2022
Endereço: Estrada para Caraguatatuba, Espírito Santo **Condições da via/Tipo de pavimentação:** Não pavimentada
Condições de acesso: Com veículos de tipo 1.0 **Município Fronteira:** Paraibuna 100%

CARACTERÍSTICAS DA ÁREA EM ANÁLISE

PAISAGEM

Vegetação: Arbustiva, Área impermeabilizada, Árvores, Bananeiras, Mata, Rasteira, Solo exposto

Cobertura superficial: Colúvio, Rocha alterada, Saprolito, Solo desenvolvido, Solo pouco desenvolvido

Geologia: Corpo Granito Natividade da Serra, tipo I

Perfil predominante das vertentes:

Perfil vertical: Convexo

Perfil horizontal: Divergente

Inclinação média (°): 14,5

Altura máx. da encosta (m): 130

Declividade da encosta: Baixa (0° - 30°)

Pedologia: Latossolos

Forma de relevo: Domínio montanhoso

Estágio de Ocupação: Em consolidação (30-80%)

CLIMA

Pluviosidade média anual (mm): 1.550

Temperat. média anual (°C): 19

Excedente hídrico anual (mm): 700

CARACTERÍSTICAS DO SETOR EM ANÁLISE

Posição na encosta: Topo Base Talvegue Ao longo da encosta Meia-Encosta
Declividade da encosta: Baixa (0° - 30°) **Altura máxima da encosta (m):** 75 **Inclinação média (°):** 15
Perfil predominante das vertentes: **Perfil vertical:** Côncavo **Perfil horizontal:** Convergente

CONDICIONANTES

CONSTRUÇÃO

Tipo construção (%):

Alvenaria: 100

Madeira: 0

Outros: 0

Outros descrição:

Estágio de Ocupação: Em consolidação (30-80%)

Densidade ocupação: Baixa (< 30%)

Área (m²): 1036,8

Obs.:

Padrão Construtivo:

Alto - edificações exclusivamente com alvenaria e com estruturação (inclusive vigas e laje)

MATERIAIS

Material predominante:

Colúvio. Esp (m):

Aluvião. Esp (m):

Saprolito. Esp (m):

Rocha alterada

Rocha sã

Tálus. Esp (m):

Solo desenvolvido. Esp (m): 5

Solo pouco desenvolvido. Esp (m):

Estruturas favoráveis/desfavoráveis à estabilidade

Rocha:

Sedimentos terciários arenosos

Sedimentos terciários argilosos

Granitóide, Gnaiss em Migmatito

Quartzito

Metassedimentar

Outro

Não observado

Descrição da rocha:

Solo:

Residual Transportado

Tipo do material transportado:

Colúvio Depósito antrópico Tálus

Composição: Areia siltosa

Tipo de solo: Medianamente compactado / Médio

Saturação do solo: Solo úmido, sem surgência de água

GEOMETRIA

Taludes Naturais:

Altura máxima (m):

Inclinação (°):

Taludes de Corte:

Altura máxima (m): 5

Inclinação (°): 70

Taludes de Aterro:

Tipo de talude:

Altura máxima(m):

Inclinação (°):

Distância predominante da moradia (m):

ao Topo do talude:

à Base do talude:

Distância predominante da moradia (m):

ao Topo do talude:

à Base do talude: 1,5

Distância predominante da moradia (m):

ao Topo do talude:

à Base do talude:

Perfil predominante da vertente:

Obs. talude natural:

Obs. talude de corte:

Obs. talude de aterro:

Depósito antrópico - material predominante:

Terra

Lixo

Espessura (m):

Entulho

Outros

Volume (m³):

Descrição:

Posição sobre o substrato:

Topo

Meia encosta

Base

Tipo de substrato:

Talude natural

Talude de aterro

Talude de corte

Talude marginal

Parede Rochosa: **Distância predominante da moradia (m):** **Perfil predominante da vertente**
 Altura máxima (m): ao Topo do talude: **Obs.:**
 Inclinação (°): à Base do talude:

ESTRUTURAS

Estrutura em solo/rocha:
 Medidas estruturais solo/rocha:
 Nº de família de juntas:
 Densidade de juntas (espaçamento):
 Direção do mergulho estrutura/talude:

Matacões Dimensão aproximada (m²):
Descrição: **Distribuição espacial:**
 Angularoso Disperso
 Pouco arredondado Concentrado na base
 Arredondado Concentrado na meia encosta
 Concentrado no topo

VEGETAÇÃO

Mata Rasteira Área desmatada Bananeiras Mata Ciliar Outra:
 Árvores Arbustiva Solo exposto Área Impermeabilizada Cultivo

Obs.:

DRENAGEM E SANEAMENTO

Água: Concentração de água em superfície (Enxurrada) Lançamento de águas servidas em superfície Drenagens naturais Não observado
Coleta de lixo: Coletado Queimado Enterrado Não observado
Vazamento de tubulação: Água Esgoto Não há vazamento Não observado
Abastecimento: Água encanada Poço cisterna/cacimba Mina d'água Caminhão pipa Outro:
Destino do esgoto: Fossa séptica Fossa rudimentar Canalizado Céu aberto Lançamento irregular Outro:
Sistema de Drenagem Superficial: Inexistente **Posição mina d'água:**
Obs.:

EVIDÊNCIAS DE MOVIMENTAÇÃO

Trincas no terreno. Freq.: Feições erosivas em talude. Freq.: Média
 Trincas em muros. Freq.: Muros e paredes embarrigados. Freq.:
 Trincas na moradia. Freq.: Árvores, postes, muros inclinados. Freq.:
 Degraus de abatimento. Freq.: Cicatrizes de escorregamento. Freq.:
 Depósitos de corrida. Freq.: Depósitos de escorregamento. Freq.:
 Nenhuma
Ocorreu escorregamento antes? Não
Volume mobilizado (m³):
Alcance a partir da base (m):
Data da ocorrência:
Hora da ocorrência:
Obs.:

PROCESSOS DE INSTABILIZAÇÃO

Ocorrido Esperado Não esperado **Obs.:**

OCORRIDOS

Escorregamento: Planar raso Circular/Rotacional Cunha Rolamento de blocos Tombamento de blocos
 Rastejo Corridas Queda de blocos Desplacamento de blocos Rolamento de matacão
Erosão: Laminar Solapamento Sulco Outro tipo: Ravina Boçoroca
Local da ocorrência do processo: Talude natural Talude de corte Talude de aterro Talude marginal Depósito antrópico em encosta

ESPERADOS

Escorregamento: Planar raso Circular/Rotacional Cunha Rolamento de blocos Tombamento de blocos
 Rastejo Corridas Queda de blocos Desplacamento de blocos Rolamento de matacão
Erosão: Laminar Sulco Outro tipo:
Local da ocorrência do processo: Talude natural Talude de corte Talude de aterro Talude marginal Depósito antrópico em encosta

ANÁLISE DE RISCO

Grau de risco: R2 - Médio Nº de moradias em risco: 1 Nº de moradores em risco: 3
 Perigo: P2 - Médio Vulnerabilidade: V2 - Moderada
Obs.:

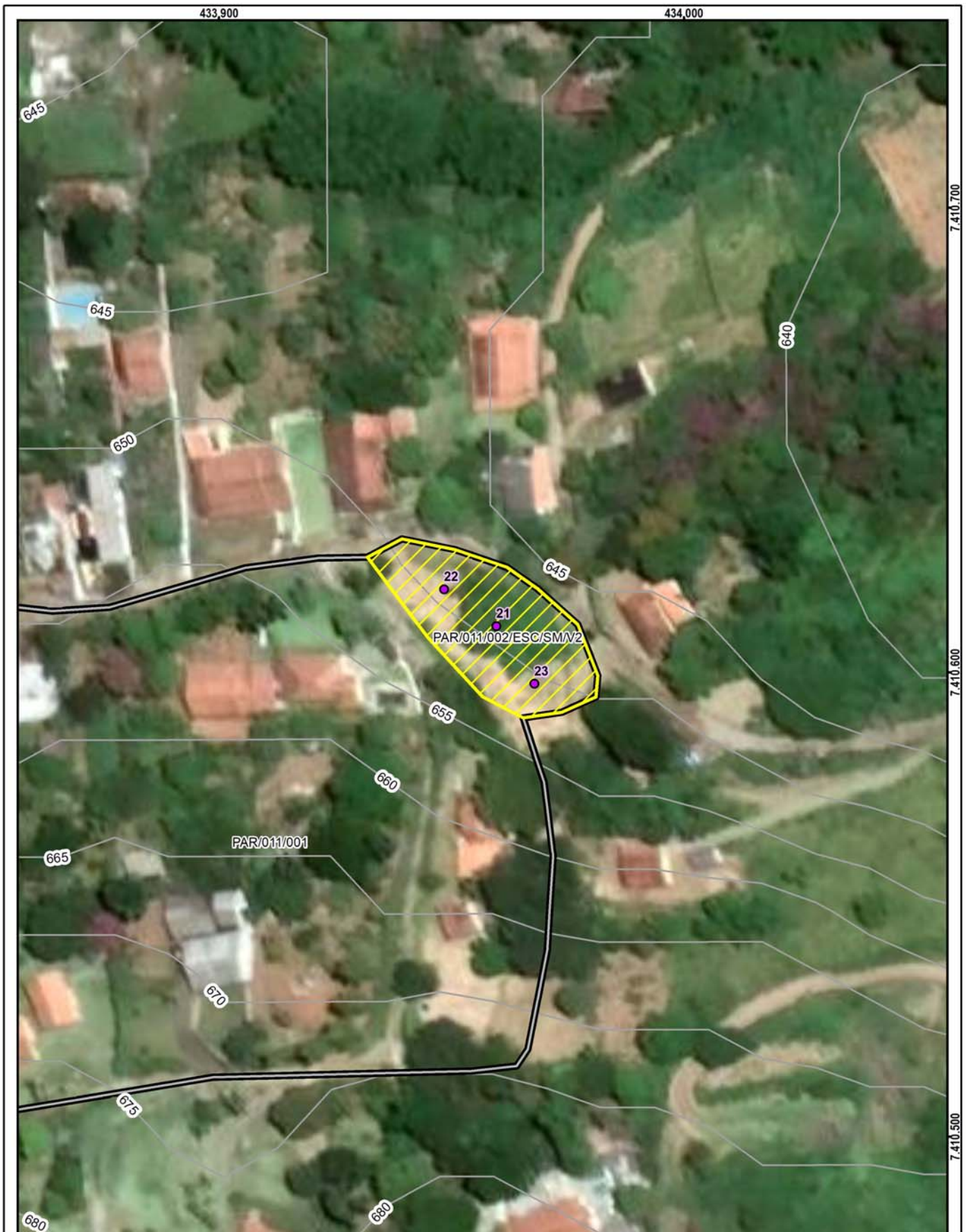

Setor mapeado
PAR/011/002/ESC/SM/V2

1:1.000

Datum: Sirgas 2000

<ul style="list-style-type: none"> Identificação fotográfica Curvas de nível (5m) Setores Adjacentes Área mapeada 	<p>Grau de Risco para Escorregamento</p> <ul style="list-style-type: none"> SM - Setor de Monitoramento <p>Grau de Vulnerabilidade para Escorregamento</p> <ul style="list-style-type: none"> V2 - Moderada
---	---

DOCUMENTAÇÃO FOTOGRÁFICA:



Foto: 1646764174248.jpg ID: 21
Moradia sujeita a risco de escorregamento



Foto: 1646764419342.jpg ID: 22
Formação de processo erosivo, Talude de corte com solo exposto



Foto: 1646764630135.jpg ID: 23
Formação de processo erosivo, Moradia sujeita a risco de escorregamento,
Talude de corte com solo exposto

IDENTIFICAÇÃO E LOCALIZAÇÃO

Município: Paraibuna **Nome da área:** PAR/012 **Setor de Risco:** PAR/012/001/ESC/R3/V3
Equipe: Mario Rubens, Mikhael **Latitude:** 7412733 **Longitude:** 432939 **Sirgas 2000/ UTM 23S Data:** 09/03/2022
Endereço: Avenida Benedito Nogueira Santos, Centro **Condições da via/Tipo de pavimentação:** Não pavimentada
Condições de acesso: Com veículos de tipo 1.0 **Município Fronteira:** Paraibuna 100%

CARACTERÍSTICAS DA ÁREA EM ANÁLISE

PAISAGEM

CLIMA

Vegetação: Arbustiva, Área impermeabilizada, Árvores, Bananeiras, Cultivo, Mata, Rasteira, Solo exposto
Cobertura superficial: Estruturas favoráveis/desfavoráveis à estabilidade, Rocha alterada, Saprolito, Solo desenvolvido, Solo pouco desenvolvido
Geologia: Complexo Embu, unidade de xistos, localmente migmatíticos

Perfil predominante das vertentes: Perfil vertical: Retilíneo
Perfil horizontal: Convergente
Inclinação média (°): 15,05
Altura máx. da encosta (m): 90
Declividade da encosta: Baixa (0° - 30°)
Pedologia: Cambissolos
Forma de relevo: Domínio montanhoso
Estágio de Ocupação: Consolidada (>80%)

Pluviosidade média anual (mm): 1.550
Temperat. média anual (°C): 19
Excedente hídrico anual (mm): 650

CARACTERÍSTICAS DO SETOR EM ANÁLISE

Posição na encosta: Topo Base Talvegue Ao longo da encosta Meia-Encosta
Declividade da encosta: Baixa (0° - 30°) **Altura máxima da encosta (m):** 85 **Inclinação média (°):** 20
Perfil predominante das vertentes: Perfil vertical: Convexo **Perfil horizontal:** Convergente

CONDICIONANTES

CONSTRUÇÃO **Estágio de Ocupação:** Em consolidação (30-80%) **Padrão Construtivo:**
Tipo construção (%): **Densidade ocupação:** Baixa (< 30%) **Médio - edificações com alvenaria mas sem**
Alvenaria: 100 **Área (m²):** 3059,64 **colunas, vigas e/ou laje**
Madeira: 0 **Obs.:**
Outros: 0
Outros descrição:

MATERIAIS

Material predominante: **Rocha:** **Solo:**
 Colúvio. Esp (m): Sedimentos terciários arenosos Residual Transportado
 Aluvião. Esp (m): Sedimentos terciários argilosos **Tipo do material transportado:**
 Saprolito. Esp (m): Granitóide, Gnaiss em Migmatito Colúvio Depósito antrópico Tálus
 Rocha alterada Quartzito **Composição:** Silte arenoso
 Rocha sã Metassedimentar **Tipo de solo:** Medianamente compactado / Médio
 Tálus. Esp (m): Outro **Saturação do solo:** Solo úmido, sem surgência de
 Solo desenvolvido. Esp (m): 4 Não observado água
 Solo pouco desenvolvido. Esp (m):
 Estruturas favoráveis/desfavoráveis à **Descrição da rocha:** Xisto
estabilidade

GEOMETRIA

Taludes Naturais: **Distância predominante da moradia (m):** **Perfil predominante da vertente:** Retilíneo
Altura máxima (m): 25 ao Topo do talude:
Inclinação (°): 35 à Base do talude: 2
Obs. talude natural:
 Taludes de Corte: **Distância predominante da moradia (m):** **Obs. talude de corte:**
Altura máxima (m): 6 ao Topo do talude: 1
Inclinação (°): 90 à Base do talude: 0,5
Obs. talude de aterro:
 Taludes de Aterro: **Distância predominante da moradia (m):**
Tipo de talude: ao Topo do talude:
Altura máxima(m): à Base do talude:
Inclinação (°):
Depósito antrópico - material predominante:
Posição sobre o substrato: **Tipo de substrato:** Terra Lixo **Espessura (m):**
 Topo Meia encosta Talude natural Talude de aterro Entulho Outros **Volume (m³):**
 Base Talude de corte Talude marginal **Descrição:**

Parede Rochosa: **Distância predominante da moradia (m):** **Perfil predominante da vertente**
 Altura máxima (m): ao Topo do talude: **Obs.:**
 Inclinação (°): à Base do talude:

ESTRUTURAS

Estrutura em solo/rocha: Desfavoráveis à segurança

Medidas estruturais solo/rocha:

Nº de família de juntas: Duas

Densidade de juntas (espaçamento): Baixa

Direção do mergulho estrutura/talude: A favor do talude e discordante

Matacões Dimensão aproximada (m²):

Descrição:

Angularoso

Pouco arredondado

Arredondado

Distribuição espacial:

Disperso

Concentrado na base

Concentrado na meia encosta

Concentrado no topo

VEGETAÇÃO

Mata

Rasteira

Área desmatada

Bananeiras

Mata Ciliar

Outra:

Árvores

Arbustiva

Solo exposto

Área Impermeabilizada

Cultivo

Obs.:

DRENAGEM E SANEAMENTO

Água:

Concentração de água em superfície (Enxurrada)

Lançamento de águas servidas em superfície

Drenagens naturais

Não observado

Coleta de lixo:

Coletado

Queimado

Enterrado

Não observado

Vazamento de tubulação:

Água

Esgoto

Não há vazamento

Não observado

Abastecimento:

Água encanada

Poço cisterna/cacimba

Mina d'água

Caminhão pipa

Outro:

Destino do esgoto:

Fossa séptica

Fossa rudimentar

Canalizado

Céu aberto

Lançamento irregular

Outro:

Sistema de Drenagem Superficial: Inexistente

Posição mina d'água:

Obs.:

EVIDÊNCIAS DE MOVIMENTAÇÃO

Trincas no terreno. Freq.:

Trincas em muros. Freq.:

Trincas na moradia. Freq.:

Degraus de abatimento. Freq.:

Depósitos de corrida. Freq.:

Feições erosivas em talude. Freq.: Alta

Muros e paredes embarrigados. Freq.:

Árvores, postes, muros inclinados. Freq.:

Cicatrizes de escorregamento. Freq.: Média

Depósitos de escorregamento. Freq.: Baixa

Nenhuma

Ocorreu

escorregamento antes? Sim

Volume mobilizado (m³): 30

Alcance a partir da base (m): 3

Data da ocorrência:

Hora da ocorrência:

Obs.:

PROCESSOS DE INSTABILIZAÇÃO

Ocorrido **Esperado** **Não esperado** **Obs.:**

OCORRIDOS

Escorregamento:

Planar raso

Circular/Rotacional

Cunha

Rolamento de blocos

Tombamento de blocos

Rastejo

Corridas

Queda de blocos

Desplacamento de blocos

Rolamento de matacão

Erosão:

Laminar

Sulco

Ravina

Boçoroca

Solapamento

Outro tipo:

Local da ocorrência do processo:

Talude natural

Talude de corte

Talude de aterro

Talude marginal

Depósito antrópico em encosta

ESPERADOS

Escorregamento:

Planar raso

Circular/Rotacional

Cunha

Rolamento de blocos

Tombamento de blocos

Rastejo

Corridas

Queda de blocos

Desplacamento de blocos

Rolamento de matacão

Erosão:

Laminar

Sulco

Outro tipo:

Local da ocorrência do processo:

Talude natural

Talude de corte

Talude de aterro

Talude marginal

Depósito antrópico em encosta

ANÁLISE DE RISCO

Grau de risco: R3 - Alto

Nº de moradias em risco: 6

Nº de moradores em risco: 18

Perigo: P3 - Alto

Vulnerabilidade: V3 - Alta

Obs.:



Setor mapeado
PAR/012/001/ESC/R3/V3

0 15 30 m
Datum: Sirgas 2000

1:1.000

- Identificação fotográfica
- Curvas de nível (5m)
- Área mapeada

Grau de Risco para Escorregamento

- R3 - Alto

Grau de Vulnerabilidade para Escorregamento

- V3 - Alta

DOCUMENTAÇÃO FOTOGRÁFICA:



Foto: 1646853107942.jpg ID: 71
Depósito de escorregamento pretérito, Presença de cicatriz de escorregamento pretérito



Foto: 1646853320329.jpg ID: 72
Talude de corte com solo exposto



Foto: 1646854017526.jpg ID: 73
Moradia sujeita a risco de escorregamento, Presença de cicatriz de escorregamento pretérito, Talude de corte com solo exposto



Foto: 1646854647124.jpg ID: 74
Moradia sujeita a risco de escorregamento, Talude de corte com solo exposto

Propostas de intervenções para mitigação em áreas de risco

Intervenção Tipos de obras propostas	ID Número de Identificação da Intervenção	Serviços Descrição das Características dos serviços a serem executados e finalidades da intervenção	Memória de Cálculo Indicação das composições empregadas, principais quantitativos, informações e observações relevantes	CUSTO (R\$) Valores estimados para a execução da intervenção
Limpeza/ Desbaste/ Acerto de Geometria	L1	Remoção de lixo e entulho (12 pessoas, caminhão basculante e pá carregadeira) - hora		
	L2	Remoção de vegetação (12 pessoas, caminhão basculante e pá carregadeira) - hora		
	L3	Remoção de material rompido, acerto de geometria do talude (se executado manualmente) - m ³		
	L4	Remocao de material rompido, acerto de geometria do talude (Maquinário) - m ³	20,00	7.662,00
	L5	Remocao de matacão - m ³		
Plantio	P1	Plantio de vegetação (Árvores e mudas) - unidade		
	P2	Plantio de vegetação (Gramínea) m ²		
	P3	Plantio de vegetação (Tela biodegradável) - m ² <i>Obs: Valores não incluem a manutenção do plantio</i>		
Revestimento do Talude -Tela + Concreto Projetado	T1	Execução de revestimento com tela metálica - m ²		
	T2	Execução de revestimento com concreto projetado -m ²		
	T3	Reconstituicao de talude -m ³	319,00	58.071,00
Sistema de Drenagem Superficial e Subsuperficial	D1	Canaleta de drenagem meia cana- m	223,80	80.743,00
	D2	Caixa de passagem - unidade	3,00	3.184,00
	D3	Escada d'água - m	55,00	137.473,00
	D4	Guia -m		
	D5	Sarjeta - m		
	D6	Rede de esgoto - m		
	D7	Dreno Horizontal Profundo (5m) - uni		
	D8	Galeria de água pluvial Subterrânea-m		
	D9	Trincheira Drenante - m ³		
	D10	Pavimentação de rua - m ²		
	D11	Bueiro - unidade		
Canalização de Córrego	C1	Gabião Caixa- m ³ Altura: Largura:		
	C2	Gabiao - Colchao - m ³		
Estrutura de Contenção	E1	Muros de arrimo - m ²	160,00	150.733,00
	E2	Muro Atirantado - m ²		
	E3	Solo Grampeado - m ²		
	E4	Muro de Espera - m ²		
Construção de Novas Moradias	N1	Construção de novas moradias - unidade		
Desmonte de Estruturas ou Moradias	N2	Desmonte de estruturas e/ou moradias - m ²		
Manutenção e Reparo	R1	Manutenção do plantio por 1 ano (Vegetação) - m ²		
	R2	Manutenção e reparo de obras e equipamentos públicos (escadarias, acessos e pavimentos) - m ²		

Valor Total de Medidas de Intervenção: 437.866,00

Investigação e Elaboração de Projeto Básico: 21.893,30

Valor Total Estimado das Medidas de Intervenção + Investigação e Elaboração de Projeto Básico: 459.759,30

OBS: Valores meramente indicativos

Obras:



As concepções da tipologia de obras e sua distribuição em cada área devem obrigatoriamente ser validados em estudo de projeto básico ou executivo, antes de qualquer tipo de uso, exceto o de estimativa dos custos de obras.

Área mapeada: PAR/012

- Caixa de passagem
- Escada d'água
- ▨ Reconstituição de talude
- Área Mapeada
- Canaleta de drenagem
- Muro de arrimo

IDENTIFICAÇÃO E LOCALIZAÇÃO

Município: Paraibuna Nome da área: PAR/013 Setor de Risco: PAR/013/001/ESC/R3/V2
 Equipe: Mario Rubens, Mikhael Latitude: 7408327 Longitude: 437076 Sirgas 2000/ UTM 23S Data: 08/03/2022
 Endereço: Rua das Graunais, Fartura Condições da via/Tipo de pavimentação: Não pavimentada
 Condições de acesso: Com veículos de tipo 1.0 Município Fronteira: Paraibuna 100%

CARACTERÍSTICAS DA ÁREA EM ANÁLISE

PAISAGEM

Vegetação: Arbustiva, Área impermeabilizada, Árvores, Bananeiras, Mata, Rasteira, Solo exposto
Cobertura superficial: Estruturas favoráveis/desfavoráveis à estabilidade, Rocha alterada, Rocha sã, Saprolito, Solo desenvolvido, Solo pouco desenvolvido
Geologia: Complexo Costeiro, unidade quartzítica

Perfil predominante das vertentes:

Perfil vertical: Convexo
 Perfil horizontal: Divergente
 Inclinação média (°): 16,44
 Altura máx. da encosta (m): 140
 Declividade da encosta: Baixa (0° - 30°)
 Pedologia: Argissolos
 Forma de relevo: Domínio de morros e serras baixas
 Estágio de Ocupação: Consolidada (>80%)

CLIMA

Pluviosidade média anual (mm): 1.600
 Temperat. média anual (°C): 19
 Excedente hídrico anual (mm): 750

CARACTERÍSTICAS DO SETOR EM ANÁLISE

Posição na encosta: Topo Base Talvegue Ao longo da encosta Meia-Encosta
 Declividade da encosta: Baixa (0° - 30°) Altura máxima da encosta (m): 40 Inclinação média (°): 15
 Perfil predominante das vertentes: Perfil vertical: Convexo-Côncavo Perfil horizontal: Convergente

CONDICIONANTES

CONSTRUÇÃO
 Tipo construção (%): Alvenaria: 100 Madeira: 0 Outros: 0 Outros descrição:
 Estágio de Ocupação: Em consolidação (30-80%)
 Densidade ocupação: Baixa (< 30%)
 Área (m²): 1781,14
 Obs.:
 Padrão Construtivo: Alto - edificações exclusivamente com alvenaria e com estruturação (inclusive vigas e laje)

MATERIAIS

Material predominante:
 Colúvio. Esp (m):
 Aluvião. Esp (m):
 Saprolito. Esp (m):
 Rocha alterada
 Rocha sã
 Tálus. Esp (m):
 Solo desenvolvido. Esp (m): 5
 Solo pouco desenvolvido. Esp (m):
 Estruturas favoráveis/desfavoráveis à estabilidade

Rocha:
 Sedimentos terciários arenosos
 Sedimentos terciários argilosos
 Granitóide, Gnaiss em Migmatito
 Quartzito
 Metassedimentar
 Outro
 Não observado
 Descrição da rocha:

Solo:
 Residual Transportado
 Tipo do material transportado:
 Colúvio Depósito antrópico Tálus
 Composição: Areia siltosa
 Tipo de solo: Medianamente compactado / Médio
 Saturação do solo: Solo úmido, sem surgência de água

GEOMETRIA

Taludes Naturais: Altura máxima (m): 30 Inclinação (°): 40
 Distância predominante da moradia (m): ao Topo do talude: 2
 Perfil predominante da vertente: Convexo-Côncavo
 Obs. talude natural:
 Taludes de Corte: Altura máxima (m): 5 Inclinação (°): 80
 Distância predominante da moradia (m): ao Topo do talude: 1,5
 Obs. talude de corte:
 Taludes de Aterro: Tipo de talude: ao Topo do talude:
 Altura máxima(m): à Base do talude:
 Inclinação (°):
 Obs. talude de aterro:
 Depósito antrópico - material predominante:
 Terra Lixo Espessura (m):
 Entulho Outros Volume (m³):
 Descrição:

Posição sobre o substrato: Topo Meia encosta Base
Tipo de substrato: Talude natural Talude de aterro Talude de corte Talude marginal

Parede Rochosa: **Distância predominante da moradia (m):** **Perfil predominante da vertente**
 Altura máxima (m): ao Topo do talude: **Obs.:**
 Inclinação (°): à Base do talude:

ESTRUTURAS

Estrutura em solo/rocha:
 Medidas estruturais solo/rocha:
 Nº de família de juntas:
 Densidade de juntas (espaçamento):
 Direção do mergulho estrutura/talude:

Matacões Dimensão aproximada (m²):
Descrição: **Distribuição espacial:**
 Angularoso Disperso
 Pouco arredondado Concentrado na base
 Arredondado Concentrado na meia encosta
 Concentrado no topo

VEGETAÇÃO

Mata Rasteira Área desmatada Bananeiras Mata Ciliar Outra:
 Árvores Arbustiva Solo exposto Área Impermeabilizada Cultivo

Obs.:

DRENAGEM E SANEAMENTO

Água: Concentração de água em superfície (Enxurrada) Lançamento de águas servidas em superfície Drenagens naturais Não observado
Coleta de lixo: Coletado Queimado Enterrado Não observado
Vazamento de tubulação: Água Esgoto Não há vazamento Não observado
Abastecimento: Água encanada Poço cisterna/cacimba Mina d'água Caminhão pipa Outro:
Destino do esgoto: Fossa séptica Fossa rudimentar Canalizado Céu aberto Lançamento irregular Outro:
Sistema de Drenagem Superficial: Inexistente **Posição mina d'água:**
Obs.:

EVIDÊNCIAS DE MOVIMENTAÇÃO

Trincas no terreno. Freq.: Feições erosivas em talude. Freq.: Média
 Trincas em muros. Freq.: Muros e paredes embarrigados. Freq.:
 Trincas na moradia. Freq.: Árvores, postes, muros inclinados. Freq.:
 Degraus de abatimento. Freq.: Cicatrizes de escorregamento. Freq.: Baixa
 Depósitos de corrida. Freq.: Depósitos de escorregamento. Freq.:
 Nenhuma
Ocorreu escorregamento antes? Sim
Volume mobilizado (m³):
Alcance a partir da base (m):
Data da ocorrência:
Hora da ocorrência:
Obs.:

PROCESSOS DE INSTABILIZAÇÃO

Ocorrido **Esperado** **Não esperado** **Obs.:**

OCORRIDOS

Escorregamento: Planar raso Circular/Rotacional Cunha Rolamento de blocos Tombamento de blocos
 Rastejo Corridas Queda de blocos Desplacamento de blocos Rolamento de matacão
Erosão: Laminar Sulco Ravina Boçoroca Solapamento Outro tipo:
Local da ocorrência do processo: Talude natural Talude de corte Talude de aterro Talude marginal Depósito antrópico em encosta

ESPERADOS

Escorregamento: Planar raso Circular/Rotacional Cunha Rolamento de blocos Tombamento de blocos
 Rastejo Corridas Queda de blocos Desplacamento de blocos Rolamento de matacão
Erosão: Laminar Sulco Outro tipo:
Local da ocorrência do processo: Talude natural Talude de corte Talude de aterro Talude marginal Depósito antrópico em encosta

ANÁLISE DE RISCO

Grau de risco: R3 - Alto Nº de moradias em risco: 1 Nº de moradores em risco: 3
 Perigo: P3 - Alto Vulnerabilidade: V2 - Moderada
Obs.:



Setor mapeado
PAR/013/001/ESC/R3/V2

1:1.000

0 15 30 m

Datum: Sirgas 2000

<ul style="list-style-type: none"> Identificação fotográfica Curvas de nível (5m) Setores Adjacentes Área mapeada 	<p>Grau de Risco para Escorregamento</p> <p> R3 - Alto</p> <p>Grau de Vulnerabilidade para Escorregamento</p> <p> V2 - Moderada</p>
---	---

DOCUMENTAÇÃO FOTOGRÁFICA:



Foto: 1646749643532.jpg ID: 11

Visão geral do setor



Foto: 1646749912574.jpg ID: 12

Moradia sujeita a risco de escorregamento, Presença de cicatriz de escorregamento pretérito, Talude de corte com solo exposto

IDENTIFICAÇÃO E LOCALIZAÇÃO

Município: Paraibuna **Nome da área:** PAR/013 **Setor de Risco:** PAR/013/002/ESC/SM/V1
Equipe: Mario Rubens, Mikhael **Latitude:** 7408315 **Longitude:** 437107 **Sirgas 2000/ UTM 23S Data:** 08/03/2022
Endereço: Rua das Graunais, Fartura **Condições da via/Tipo de pavimentação:** Não pavimentada
Condições de acesso: Livre para ambulância, ônibus e caminhões **Município Fronteira:** Paraibuna 100%

CARACTERÍSTICAS DA ÁREA EM ANÁLISE

PAISAGEM

Vegetação: Arbustiva, Área impermeabilizada, Árvores, Bananeiras, Mata, Rasteira, Solo exposto
Cobertura superficial: Estruturas favoráveis/desfavoráveis à estabilidade, Rocha alterada, Rocha sã, Saprolito, Solo desenvolvido, Solo pouco desenvolvido
Geologia: Complexo Costeiro, unidade quartzítica

Perfil predominante das vertentes:

Perfil vertical: Convexo

Perfil horizontal: Divergente

Inclinação média (°): 16,44

Altura máx. da encosta (m): 140

Declividade da encosta: Baixa (0° - 30°)

Pedologia: Argissolos

Forma de relevo: Domínio de morros e serras baixas

Estágio de Ocupação: Consolidada (>80%)

CLIMA

Pluviosidade média anual (mm): 1.600

Temperat. média anual (°C): 19

Excedente hídrico anual (mm): 750

CARACTERÍSTICAS DO SETOR EM ANÁLISE

Posição na encosta: Topo Base Talvegue Ao longo da encosta Meia-Encosta
Declividade da encosta: Baixa (0° - 30°) **Altura máxima da encosta (m):** 40 **Inclinação média (°):** 15
Perfil predominante das vertentes: **Perfil vertical:** Convexo-Côncavo **Perfil horizontal:** Convergente

CONDICIONANTES

CONSTRUÇÃO

Tipo construção (%):

Alvenaria: 100

Madeira: 0

Outros: 0

Outros descrição:

Estágio de Ocupação: Em consolidação (30-80%)

Densidade ocupação: Média (30 - 70%)

Área (m²): 3585,52

Obs.:

Padrão Construtivo:

Alto - edificações exclusivamente com alvenaria e com estruturação (inclusive vigas e laje)

MATERIAIS

Material predominante:

Colúvio. Esp (m):

Aluvião. Esp (m):

Saprolito. Esp (m):

Rocha alterada

Rocha sã

Tálus. Esp (m):

Solo desenvolvido. Esp (m): 3

Solo pouco desenvolvido. Esp (m):

Estruturas favoráveis/desfavoráveis à estabilidade

Rocha:

Sedimentos terciários arenosos

Sedimentos terciários argilosos

Granitóide, Gnaise em Migmatito

Quartzito

Metassedimentar

Outro

Não observado

Descrição da rocha:

Solo:

Residual Transportado

Tipo do material transportado:

Colúvio Depósito antrópico Tálus

Composição: Areia siltosa

Tipo de solo: Medianamente compactado / Médio

Saturação do solo: Solo úmido, sem surgência de água

GEOMETRIA

Taludes Naturais:

Altura máxima (m):

Inclinação (°):

Taludes de Corte:

Altura máxima (m): 3

Inclinação (°): 90

Taludes de Aterro:

Tipo de talude:

Altura máxima(m):

Inclinação (°):

Distância predominante da moradia (m):

ao Topo do talude:

à Base do talude:

Distância predominante da moradia (m):

ao Topo do talude:

à Base do talude: 1

Distância predominante da moradia (m):

ao Topo do talude:

à Base do talude:

Perfil predominante da vertente:

Obs. talude natural:

Obs. talude de corte:

Obs. talude de aterro:

Depósito antrópico - material predominante:

Terra

Lixo

Espessura (m):

Entulho

Outros

Volume (m³):

Descrição:

Posição sobre o substrato:

Topo

Meia encosta

Base

Tipo de substrato:

Talude natural

Talude de aterro

Talude de corte

Talude marginal

Parede Rochosa: **Distância predominante da moradia (m):** **Perfil predominante da vertente**
 Altura máxima (m): ao Topo do talude: **Obs.:**
 Inclinação (°): à Base do talude:

ESTRUTURAS

Estrutura em solo/rocha:
 Medidas estruturais solo/rocha:
 Nº de família de juntas:
 Densidade de juntas (espaçamento):
 Direção do mergulho estrutura/talude:

Matacões Dimensão aproximada (m²):
Descrição: **Distribuição espacial:**
 Angularoso Disperso
 Pouco arredondado Concentrado na base
 Arredondado Concentrado na meia encosta
 Concentrado no topo

VEGETAÇÃO

Mata Rasteira Área desmatada Bananeiras Mata Ciliar Outra:
 Árvores Arbustiva Solo exposto Área Impermeabilizada Cultivo

Obs.:

DRENAGEM E SANEAMENTO

Água: Concentração de água em superfície (Enxurrada) Lançamento de águas servidas em superfície Drenagens naturais Não observado
Coleta de lixo: Coletado Queimado Enterrado Não observado
Vazamento de tubulação: Água Esgoto Não há vazamento Não observado
Abastecimento: Água encanada Poço cisterna/cacimba Mina d'água Caminhão pipa Outro:
Destino do esgoto: Fossa séptica Fossa rudimentar Canalizado Céu aberto Lançamento irregular Outro:
Sistema de Drenagem Superficial: Precário **Posição mina d'água:**
Obs.:

EVIDÊNCIAS DE MOVIMENTAÇÃO

Trincas no terreno. Freq.: Feições erosivas em talude. Freq.: Baixa
 Trincas em muros. Freq.: Muros e paredes embarrigados. Freq.:
 Trincas na moradia. Freq.: Árvores, postes, muros inclinados. Freq.:
 Degraus de abatimento. Freq.: Cicatrizes de escorregamento. Freq.:
 Depósitos de corrida. Freq.: Depósitos de escorregamento. Freq.:
 Nenhuma
Ocorreu escorregamento antes? Não
Volume mobilizado (m³):
Alcance a partir da base (m):
Data da ocorrência:
Hora da ocorrência:
Obs.:

PROCESSOS DE INSTABILIZAÇÃO

Ocorrido Esperado Não esperado **Obs.:**

OCORRIDOS

Escorregamento: Planar raso Circular/Rotacional Cunha Rolamento de blocos Tombamento de blocos
 Rastejo Corridas Queda de blocos Desplacamento de blocos Rolamento de matacão
Erosão: Laminar Solapamento Sulco Outro tipo: Ravina Boçoroca
Local da ocorrência do processo: Talude natural Talude de corte Talude de aterro Talude marginal Depósito antrópico em encosta

ESPERADOS

Escorregamento: Planar raso Circular/Rotacional Cunha Rolamento de blocos Tombamento de blocos
 Rastejo Corridas Queda de blocos Desplacamento de blocos Rolamento de matacão
Erosão: Laminar Sulco Outro tipo:
Local da ocorrência do processo: Talude natural Talude de corte Talude de aterro Talude marginal Depósito antrópico em encosta

ANÁLISE DE RISCO

Grau de risco: R2 - Médio **Nº de moradias em risco:** 4 **Nº de moradores em risco:** 12
 Perigo: P2 - Médio **Vulnerabilidade:** V1 - Baixa
Obs.:



Setor mapeado
PAR/013/002/ESC/SM/V1

1:1.000

Datum: Sirgas 2000

<ul style="list-style-type: none"> Identificação fotográfica Curvas de nível (5m) Setores Adjacentes Área mapeada 	<p>Grau de Risco para Escorregamento</p> <ul style="list-style-type: none"> SM - Setor de Monitoramento <p>Grau de Vulnerabilidade para Escorregamento</p> <ul style="list-style-type: none"> V1 - Baixa
---	--

DOCUMENTAÇÃO FOTOGRÁFICA:



Foto: 1646750152108.jpg ID: 21
Moradia sujeita a risco de escorregamento, Talude de corte com solo exposto



Foto: 1646750375143.jpg ID: 22
Visão geral do setor, Moradia sujeita a risco de escorregamento

Propostas de intervenções para mitigação em áreas de risco

Intervenção Tipos de obras propostas	ID Número de Identificação da Intervenção	Serviços Descrição das Características dos serviços a serem executados e finalidades da intervenção	Memória de Cálculo Indicação das composições empregadas, principais quantitativos, informações e observações relevantes	CUSTO (R\$) Valores estimados para a execução da intervenção
Limpeza/ Desbaste/ Acerto de Geometria	L1	Remoção de lixo e entulho (12 pessoas, caminhão basculante e pá carregadeira) - hora		
	L2	Remoção de vegetação (12 pessoas, caminhão basculante e pá carregadeira) - hora		
	L3	Remoção de material rompido, acerto de geometria do talude (se executado manualmente) - m ³		
	L4	Remocao de material rompido, acerto de geometria do talude (Maquinário) - m ³	15,00	5.747,00
	L5	Remocao de matacão - m ³		
Plantio	P1	Plantio de vegetação (Árvores e mudas) - unidade		
	P2	Plantio de vegetação (Gramínea) m ²		
	P3	Plantio de vegetação (Tela biodegradável) - m ² <i>Obs: Valores não incluem a manutenção do plantio</i>	445,00	9.167,00
Revestimento do Talude -Tela + Concreto Projetado	T1	Execução de revestimento com tela metálica - m ²		
	T2	Execução de revestimento com concreto projetado -m ²	679,00	217.178,00
	T3	Reconstituicao de talude -m ³		
Sistema de Drenagem Superficial e Subsuperficial	D1	Canaleta de drenagem meia cana- m	189,46	68.353,00
	D2	Caixa de passagem - unidade	4,00	4.246,00
	D3	Escada d'água - m	75,00	187.463,00
	D4	Guia -m		
	D5	Sarjeta - m		
	D6	Rede de esgoto - m		
	D7	Dreno Horizontal Profundo (5m) - uni		
	D8	Galeria de água pluvial Subterrânea-m		
	D9	Trincheira Drenante - m ³		
	D10	Pavimentação de rua - m ²		
	D11	Bueiro - unidade		
Canalização de Córrego	C1	Gabião Caixa- m ³ Altura: Largura:		
	C2	Gabiao - Colchao - m ³		
Estrutura de Contenção	E1	Muros de arrimo - m ²	92,00	86.671,00
	E2	Muro Atirantado - m ²		
	E3	Solo Grampeado - m ²		
	E4	Muro de Espera - m ²		
Construção de Novas Moradias	N1	Construção de novas moradias - unidade		
Desmonte de Estruturas ou Moradias	N2	Desmonte de estruturas e/ou moradias - m ²		
Manutenção e Reparo	R1	Manutenção do plantio por 1 ano (Vegetação) - m ²		
	R2	Manutenção e reparo de obras e equipamentos públicos (escadarias, acessos e pavimentos) - m ²		

Valor Total de Medidas de Intervenção: **578.825,00**
Investigação e Elaboração de Projeto Básico: **28.941,25**

Valor Total Estimado das Medidas de Intervenção + Investigação e Elaboração de Projeto Básico: **607.766,25**

OBS: Valores meramente indicativos

Obras:

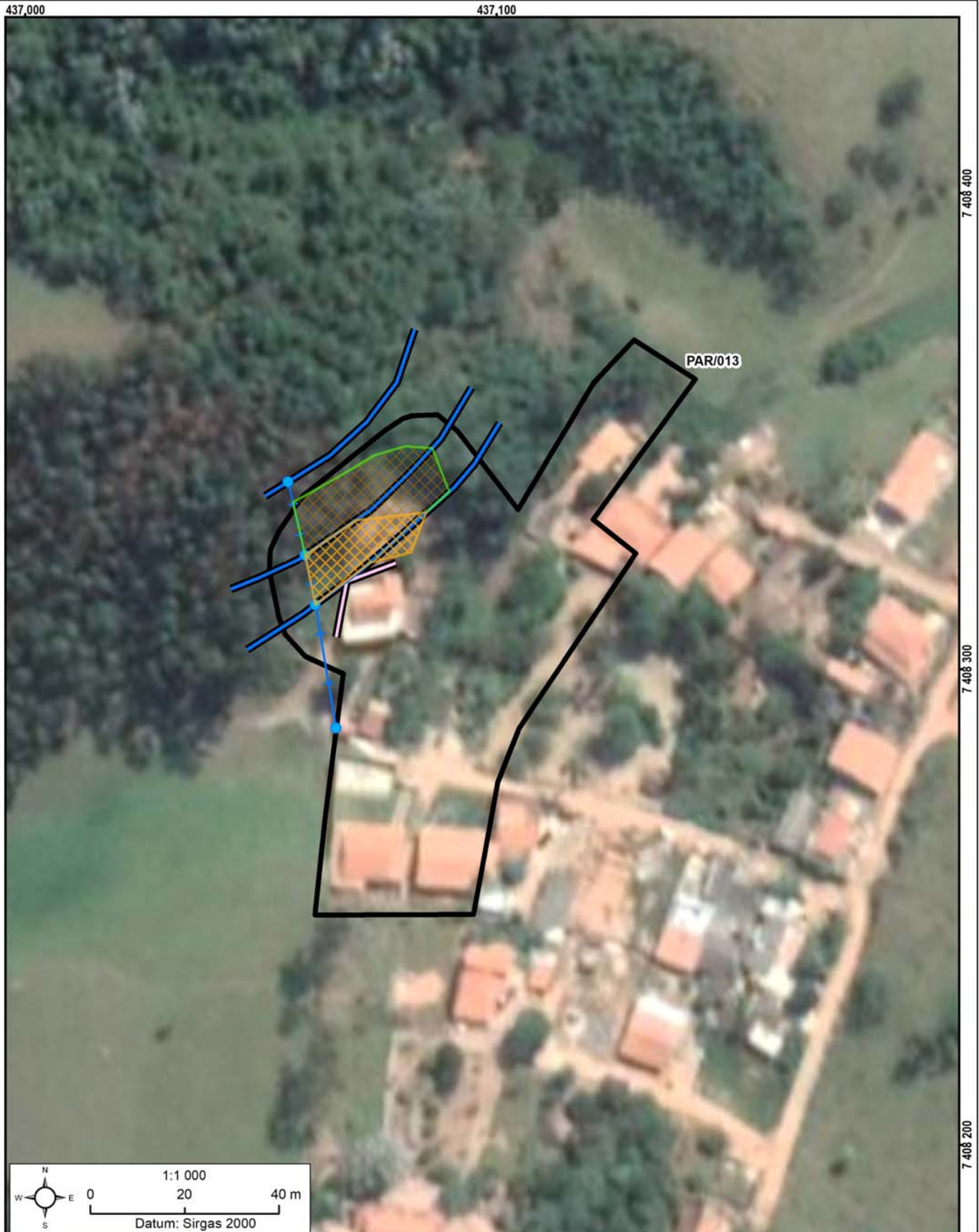

As concepções da tipologia de obras e sua distribuição em cada área devem obrigatoriamente ser validados em estudo de projeto básico ou executivo, antes de qualquer tipo de uso, exceto o de estimativa dos custos de obras.

Área mapeada: PAR/013

- | | | | |
|----------------------|----------------|---|--------------|
| Caixa de passagem | Escada d'água | Concreto projetado com DHP | Área Mapeada |
| Canaleta de drenagem | Muro de arrimo | Plantio de vegetação (tela biodegradável) | |

IDENTIFICAÇÃO E LOCALIZAÇÃO

Município: Paraibuna **Nome da área:** PAR/014 **Setor de Risco:** PAR/014/001/ESC/R3/V1
Equipe: Mario Rubens, Mikhael **Latitude:** 7412943 **Longitude:** 432650 **Sirgas 2000/ UTM 23S Data:** 25/02/2022
Endereço: Avenida José Elias Cantinho, Jardim Panorama **Condições da via/Tipo de pavimentação:** Não pavimentada
Condições de acesso: Livre para ambulância, ônibus e caminhões **Município Fronteira:** Paraibuna 100%

CARACTERÍSTICAS DA ÁREA EM ANÁLISE

PAISAGEM

Vegetação: Arbustiva, Área impermeabilizada, Árvores, Bananeiras, Mata, Rasteira, Solo exposto
Cobertura superficial: Estruturas favoráveis/desfavoráveis à estabilidade, Rocha alterada, Saprolito, Solo desenvolvido, Solo pouco desenvolvido

Geologia: Complexo Embu, unidade de xistos, localmente migmatíticos

Perfil predominante das vertentes:
Perfil vertical: Côncavo
Perfil horizontal: Planar
Inclinação média (°): 15,82
Altura máx. da encosta (m): 140
Declividade da encosta: Baixa (0° - 30°)
Pedologia: Cambissolos
Forma de relevo: Domínio montanhoso
Estágio de Ocupação: Consolidada (>80%)

CLIMA

Pluviosidade média anual (mm): 1.550
Temperat. média anual (°C): 19
Excedente hídrico anual (mm): 650

CARACTERÍSTICAS DO SETOR EM ANÁLISE

Posição na encosta: Topo Base Talvegue Ao longo da encosta Meia-Encosta
Declividade da encosta: Baixa (0° - 30°) **Altura máxima da encosta (m):** 70 **Inclinação média (°):** 15
Perfil predominante das vertentes: **Perfil vertical:** Convexo **Perfil horizontal:** Divergente

CONDICIONANTES

CONSTRUÇÃO
Tipo construção (%):
 Alvenaria: 100
 Madeira: 0
 Outros: 0
 Outros descrição:
Estágio de Ocupação: Rarefeita (<30%)
Densidade ocupação: Baixa (< 30%)
Área (m²): 480,79
Obs.:
Padrão Construtivo:
 Alto - edificações exclusivamente com alvenaria e com estruturação (inclusive vigas e laje)

MATERIAIS

Material predominante:
 Colúvio. Esp (m):
 Aluvião. Esp (m):
 Saprolito. Esp (m):
 Rocha alterada
 Rocha sã
 Tálus. Esp (m):
 Solo desenvolvido. Esp (m): 1
 Solo pouco desenvolvido. Esp (m): 5
 Estruturas favoráveis/desfavoráveis à estabilidade
Rocha:
 Sedimentos terciários arenosos
 Sedimentos terciários argilosos
 Granitóide, Gnaise em Migmatito
 Quartzito
 Metassedimentar
 Outro
 Não observado
Descrição da rocha:
Solo:
 Residual Transportado
Tipo do material transportado:
 Colúvio Depósito antrópico Tálus
Composição: Silte arenoso
Tipo de solo: Medianamente compactado / Médio
Saturação do solo: Solo úmido, sem surgência de água

GEOMETRIA

Taludes Naturais:
 Altura máxima (m):
 Inclinação (°):
 Taludes de Corte:
 Altura máxima (m): 4
 Inclinação (°): 80
 Taludes de Aterro:
 Tipo de talude:
 Altura máxima(m):
 Inclinação (°):
Distância predominante da moradia (m):
 ao Topo do talude:
 à Base do talude:
Distância predominante da moradia (m):
 ao Topo do talude:
 à Base do talude: 1
Distância predominante da moradia (m):
 ao Topo do talude:
 à Base do talude:
Perfil predominante da vertente:
Obs. talude natural:
Obs. talude de corte:
Obs. talude de aterro:
Depósito antrópico - material predominante:
 Terra Lixo **Espessura (m):**
 Entulho Outros **Volume (m³):**
Descrição:

Posição sobre o substrato: Topo Meia encosta Base
Tipo de substrato: Talude natural Talude de aterro Talude marginal
 Talude de corte

<input type="checkbox"/> Parede Rochosa: Altura máxima (m): Inclinação (°):	Distância predominante da moradia (m): ao Topo do talude: à Base do talude:	Perfil predominante da vertente Obs.:
--	--	--

ESTRUTURAS Estrutura em solo/rocha: Desfavoráveis à segurança Medidas estruturais solo/rocha: Nº de família de juntas: Uma Densidade de juntas (espaçamento): Média Direção do mergulho estrutura/talude: A favor do talude e concordante	<input type="checkbox"/> Matacões Dimensão aproximada (m ²): Descrição: <input type="checkbox"/> Anguloso <input type="checkbox"/> Pouco arredondado <input type="checkbox"/> Arredondado	Distribuição espacial: <input type="checkbox"/> Disperso <input type="checkbox"/> Concentrado na base <input type="checkbox"/> Concentrado na meia encosta <input type="checkbox"/> Concentrado no topo
---	---	--

VEGETAÇÃO	<input type="checkbox"/> Mata	<input checked="" type="checkbox"/> Rasteira	<input type="checkbox"/> Área desmatada	<input type="checkbox"/> Bananeiras	<input type="checkbox"/> Mata Ciliar	<input type="checkbox"/> Outra:
<input checked="" type="checkbox"/> Árvores	<input type="checkbox"/> Arbustiva	<input checked="" type="checkbox"/> Solo exposto	<input type="checkbox"/> Área Impermeabilizada	<input type="checkbox"/> Cultivo		

Obs.:

DRENAGEM E SANEAMENTO	Água: <input type="checkbox"/> Concentração de água em superfície (Enxurrada) <input checked="" type="checkbox"/> Lançamento de águas servidas em superfície <input type="checkbox"/> Drenagens naturais <input type="checkbox"/> Não observado	Coleta de lixo: <input checked="" type="checkbox"/> Coletado <input type="checkbox"/> Queimado <input type="checkbox"/> Enterrado <input type="checkbox"/> Não observado	Vazamento de tubulação: <input type="checkbox"/> Água <input type="checkbox"/> Esgoto <input checked="" type="checkbox"/> Não há vazamento <input type="checkbox"/> Não observado	Abastecimento: <input checked="" type="checkbox"/> Água encanada <input type="checkbox"/> Poço cisterna/cacimba <input type="checkbox"/> Mina d'água <input type="checkbox"/> Caminhão pipa <input type="checkbox"/> Outro:	Destino do esgoto: <input type="checkbox"/> Fossa séptica <input type="checkbox"/> Fossa rudimentar <input checked="" type="checkbox"/> Canalizado <input type="checkbox"/> Céu aberto <input type="checkbox"/> Lançamento irregular <input type="checkbox"/> Outro:
------------------------------	--	---	--	---	---

Sistema de Drenagem Superficial: Inexistente **Posição mina d'água:**

Obs.:

EVIDÊNCIAS DE MOVIMENTAÇÃO

<input type="checkbox"/> Trincas no terreno. Freq.:	<input checked="" type="checkbox"/> Feições erosivas em talude. Freq.: Média	Ocorreu escorregamento antes? Sim Volume mobilizado (m³): 50 Alcance a partir da base (m): 5 Data da ocorrência: 2020 Hora da ocorrência:
<input type="checkbox"/> Trincas em muros. Freq.:	<input type="checkbox"/> Muros e paredes embarrigados. Freq.:	
<input type="checkbox"/> Trincas na moradia. Freq.:	<input type="checkbox"/> Árvores, postes, muros inclinados. Freq.:	
<input type="checkbox"/> Degraus de abatimento. Freq.:	<input checked="" type="checkbox"/> Cicatrizes de escorregamento. Freq.: Média	
<input type="checkbox"/> Depósitos de corrida. Freq.:	<input type="checkbox"/> Depósitos de escorregamento. Freq.:	
	<input type="checkbox"/> Nenhuma	

Obs.:

PROCESSOS DE INSTABILIZAÇÃO

<input checked="" type="checkbox"/> Ocorrido	<input checked="" type="checkbox"/> Esperado	<input type="checkbox"/> Não esperado	Obs.:
OCORRIDOS	Escorregamento: <input checked="" type="checkbox"/> Planar raso <input type="checkbox"/> Circular/Rotacional <input type="checkbox"/> Cunha <input type="checkbox"/> Rolamento de blocos <input type="checkbox"/> Tombamento de blocos	<input type="checkbox"/> Rastejo <input type="checkbox"/> Corridas <input type="checkbox"/> Queda de blocos <input type="checkbox"/> Desplacamento de blocos <input type="checkbox"/> Rolamento de matacão	Erosão: <input checked="" type="checkbox"/> Laminar <input type="checkbox"/> Sulco <input type="checkbox"/> Ravina <input type="checkbox"/> Boçoroca
		<input type="checkbox"/> Solapamento <input type="checkbox"/> Outro tipo:	Local da ocorrência do processo: <input type="checkbox"/> Talude natural <input checked="" type="checkbox"/> Talude de corte <input type="checkbox"/> Talude de aterro <input type="checkbox"/> Talude marginal <input type="checkbox"/> Depósito antrópico em encosta

ESPERADOS	Escorregamento: <input checked="" type="checkbox"/> Planar raso <input type="checkbox"/> Circular/Rotacional <input type="checkbox"/> Cunha <input type="checkbox"/> Rolamento de blocos <input type="checkbox"/> Tombamento de blocos	<input type="checkbox"/> Rastejo <input type="checkbox"/> Corridas <input type="checkbox"/> Queda de blocos <input checked="" type="checkbox"/> Desplacamento de blocos <input type="checkbox"/> Rolamento de matacão	Erosão: <input checked="" type="checkbox"/> Laminar <input checked="" type="checkbox"/> Sulco <input type="checkbox"/> Outro tipo:	Local da ocorrência do processo: <input type="checkbox"/> Talude natural <input checked="" type="checkbox"/> Talude de corte <input type="checkbox"/> Talude de aterro <input type="checkbox"/> Talude marginal <input type="checkbox"/> Depósito antrópico em encosta
------------------	--	---	--	--

ANÁLISE DE RISCO

Grau de risco: R3 - Alto	Nº de moradias em risco: 1	Nº de moradores em risco: 3
Perigo: P3 - Alto	Vulnerabilidade: V1 - Baixa	

Obs.:

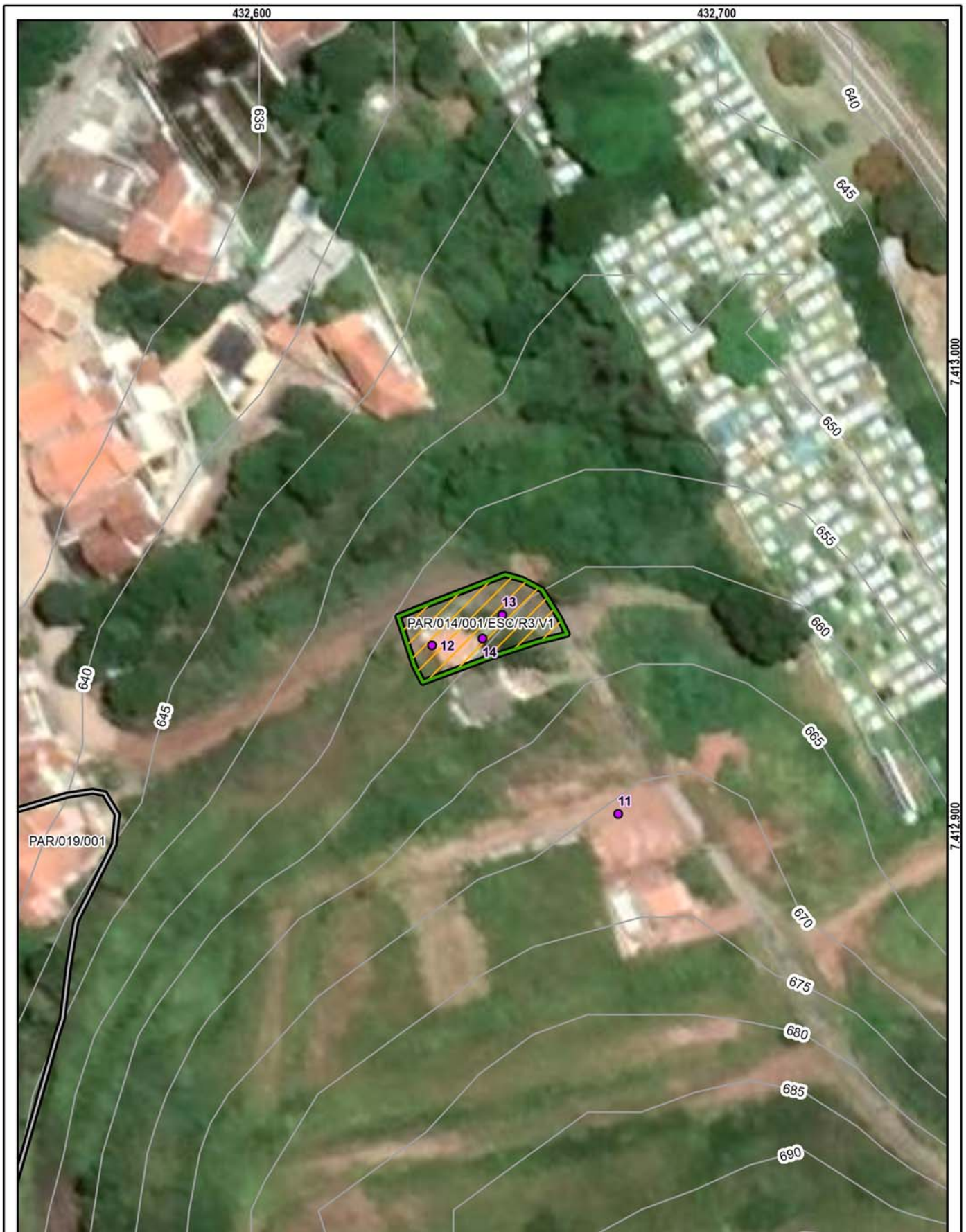

Setor mapeado
PAR/014/001/ESC/R3/V1

0 15 30 m
Datum: Sirgas 2000

1:1.000

<ul style="list-style-type: none"> Identificação fotográfica Curvas de nível (5m) Setores Adjacentes Área mapeada 	<p>Grau de Risco para Escorregamento</p> <ul style="list-style-type: none"> R3 - Alto <p>Grau de Vulnerabilidade para Escorregamento</p> <ul style="list-style-type: none"> V1 - Baixa
---	--

DOCUMENTAÇÃO FOTOGRÁFICA:



Foto: 1645791291829.jpg ID: 11
Visão geral do setor, Talude de corte com solo exposto



Foto: 1645791706845.jpg ID: 12
Visão geral do setor



Foto: 1645792559782.jpg ID: 13
Formação de processo erosivo, Moradia sujeita a risco de escorregamento, Presença de cicatriz de escorregamento pretérito, Talude de corte com solo exposto



Foto: 1645792949627.jpg ID: 14
Formação de processo erosivo, Moradia sujeita a risco de escorregamento, Presença de cicatriz de escorregamento pretérito, Talude de corte com solo exposto

Propostas de intervenções para mitigação em áreas de risco

Intervenção Tipos de obras propostas	ID Número de Identificação da Intervenção	Serviços Descrição das Características dos serviços a serem executados e finalidades da intervenção	Memória de Cálculo Indicação das composições empregadas, principais quantitativos, informações e observações relevantes	CUSTO (R\$) Valores estimados para a execução da intervenção
Limpeza/ Desbaste/ Acerto de Geometria	L1	Remoção de lixo e entulho (12 pessoas, caminhão basculante e pá carregadeira) - hora	<input type="text"/>	<input type="text"/>
	L2	Remoção de vegetação (12 pessoas, caminhão basculante e pá carregadeira) - hora	<input type="text"/>	<input type="text"/>
	L3	Remoção de material rompido, acerto de geometria do talude (se executado manualmente) - m ³	<input type="text"/>	<input type="text"/>
	L4	Remocao de material rompido, acerto de geometria do talude (Maquinário) - m ³	<input type="text"/>	<input type="text"/>
	L5	Remocao de matacão - m ³	<input type="text"/>	<input type="text"/>
Plantio	P1	Plantio de vegetação (Árvores e mudas) - unidade	<input type="text"/>	<input type="text"/>
	P2	Plantio de vegetação (Gramínea) m ²	<input type="text"/>	<input type="text"/>
	P3	Plantio de vegetação (Tela biodegradável) - m ² <i>Obs: Valores não incluem a manutenção do plantio</i>	<input type="text"/>	<input type="text"/>
Revestimento do Talude -Tela + Concreto Projetado	T1	Execução de revestimento com tela metálica - m ²	<input type="text"/>	<input type="text"/>
	T2	Execução de revestimento com concreto projetado -m ²	<input type="text"/>	<input type="text"/>
	T3	Reconstituicao de talude -m ³	226,00	41.141,00
Sistema de Drenagem Superficial e Subsuperficial	D1	Canaleta de drenagem meia cana- m	42,46	15.319,00
	D2	Caixa de passagem - unidade	2,00	2.123,00
	D3	Escada d'água - m	14,00	34.993,00
	D4	Guia -m	<input type="text"/>	<input type="text"/>
	D5	Sarjeta - m	<input type="text"/>	<input type="text"/>
	D6	Rede de esgoto - m	<input type="text"/>	<input type="text"/>
	D7	Dreno Horizontal Profundo (5m) - uni	<input type="text"/>	<input type="text"/>
	D8	Galeria de água pluvial Subterrânea-m	<input type="text"/>	<input type="text"/>
	D9	Trincheira Drenante - m ³	<input type="text"/>	<input type="text"/>
	D10	Pavimentação de rua - m ²	<input type="text"/>	<input type="text"/>
	D11	Bueiro - unidade	<input type="text"/>	<input type="text"/>
Canalização de Córrego	C1	Gabião Caixa- m ³ Altura: Largura:	<input type="text"/>	<input type="text"/>
	C2	Gabiao - Colchao - m ³	<input type="text"/>	<input type="text"/>
Estrutura de Contenção	E1	Muros de arrimo - m ²	<input type="text"/>	<input type="text"/>
	E2	Muro Atirantado - m ²	<input type="text"/>	<input type="text"/>
	E3	Solo Grampeado - m ²	<input type="text"/>	<input type="text"/>
	E4	Muro de Espera - m ²	<input type="text"/>	<input type="text"/>
Construção de Novas Moradias	N1	Construção de novas moradias - unidade	<input type="text"/>	<input type="text"/>
Desmonte de Estruturas ou Moradias	N2	Desmonte de estruturas e/ou moradias - m ²	<input type="text"/>	<input type="text"/>
Manutenção e Reparo	R1	Manutenção do plantio por 1 ano (Vegetação) - m ²	<input type="text"/>	<input type="text"/>
	R2	Manutenção e reparo de obras e equipamentos públicos (escadarias, acessos e pavimentos) - m ²	<input type="text"/>	<input type="text"/>
Valor Total de Medidas de Intervenção:			<input type="text"/>	93.576,00
Investigação e Elaboração de Projeto Básico:			<input type="text"/>	4.678,80
Valor Total Estimado das Medidas de Intervenção + Investigação e Elaboração de Projeto Básico:			<input type="text"/>	98.254,80

OBS: Valores meramente indicativos

Obras:



As concepções da tipologia de obras e sua distribuição em cada área devem obrigatoriamente ser validados em estudo de projeto básico ou executivo, antes de qualquer tipo de uso, exceto o de estimativa dos custos de obras.

Área mapeada: PAR/014

- Caixa de passagem
- Escada d'água
- ▭ Reconstituição de talude
- ⊞ Área Mapeada
- ▬ Canaleta de drenagem

IDENTIFICAÇÃO E LOCALIZAÇÃO

Município: Paraibuna **Nome da área:** PAR/015 **Setor de Risco:** PAR/015/001/ESC/R3/V2
Equipe: Mario Rubens, Mikhael **Latitude:** 7412116 **Longitude:** 431986 **Sirgas 2000/ UTM 23S Data:** 25/02/2022
Endereço: Rua Clovis Faria Barbosa, Centro **Condições da via/Tipo de pavimentação:** Pavimentada
Condições de acesso: Livre para ambulância, ônibus e caminhões/ Asfalto **Município Fronteira:** Paraibuna 100%

CARACTERÍSTICAS DA ÁREA EM ANÁLISE

PAISAGEM	CLIMA
Vegetação: Arbustiva, Área impermeabilizada, Árvores, Bananeiras, Mata, Rasteira, Solo exposto	Perfil predominante das vertentes: Pluviosidade média anual (mm): 1.550
Cobertura superficial: Colúvio, Estruturas favoráveis/desfavoráveis à estabilidade, Rocha alterada, Rocha sã, Saproilito, Solo desenvolvido, Solo pouco desenvolvido, Talus	Perfil vertical: Côncavo Temperat. média anual (°C): 19
Geologia: Complexo Embu, unidade de xistos, localmente migmatíticos	Perfil horizontal: Planar Excedente hídrico anual (mm): 650
	Inclinação média (°): 17,87
	Altura máx. da encosta (m): 700
	Declividade da encosta: Baixa (0° - 30°)
	Pedologia: Cambissolos
	Forma de relevo: Domínio montanhoso
	Estágio de Ocupação: Em consolidação (30-80%)

CARACTERÍSTICAS DO SETOR EM ANÁLISE

Posição na encosta: Topo Base Talvegue Ao longo da encosta Meia-Encosta
Declividade da encosta: Baixa (0° - 30°) **Altura máxima da encosta (m):** 80 **Inclinação média (°):** 20
Perfil predominante das vertentes: **Perfil vertical:** Convexo **Perfil horizontal:** Divergente

CONDICIONANTES

CONSTRUÇÃO **Estágio de Ocupação:** Consolidada (>80%) **Padrão Construtivo:**
Tipo construção (%): **Densidade ocupação:** Alta (> 70%) Alto - edificações exclusivamente com alvenaria e com estruturação (inclusive vigas e laje)
Alvenaria: 100 **Área (m²):** 4103,61
Madeira: 0 **Obs.:**
Outros: 0
Outros descrição:

MATERIAIS

Material predominante:	Rocha:	Solo:
<input type="checkbox"/> Colúvio. Esp (m):	<input type="checkbox"/> Sedimentos terciários arenosos	<input checked="" type="checkbox"/> Residual <input type="checkbox"/> Transportado
<input type="checkbox"/> Aluvião. Esp (m):	<input type="checkbox"/> Sedimentos terciários argilosos	Tipo do material transportado:
<input checked="" type="checkbox"/> Saproilito. Esp (m): 8	<input type="checkbox"/> Granitóide, Gnaise em Migmatito	<input type="checkbox"/> Colúvio <input type="checkbox"/> Depósito antrópico <input type="checkbox"/> Tálus
<input type="checkbox"/> Rocha alterada	<input type="checkbox"/> Quartzito	Composição: Silte arenoso
<input type="checkbox"/> Rocha sã	<input checked="" type="checkbox"/> Metassedimentar	Tipo de solo: Compactado / Rijo
<input type="checkbox"/> Tálus. Esp (m):	<input type="checkbox"/> Outro	Saturação do solo: Solo úmido, sem surgência de água
<input checked="" type="checkbox"/> Solo desenvolvido. Esp (m): 1	<input type="checkbox"/> Não observado	
<input checked="" type="checkbox"/> Solo pouco desenvolvido. Esp (m): 3	Descrição da rocha:	
<input checked="" type="checkbox"/> Estruturas favoráveis/desfavoráveis à estabilidade		

GEOMETRIA

<input type="checkbox"/> Taludes Naturais:	Distância predominante da moradia (m):	Perfil predominante da vertente:
Altura máxima (m):	ao Topo do talude:	Obs. talude natural:
Inclinação (°):	à Base do talude:	
<input checked="" type="checkbox"/> Taludes de Corte:	Distância predominante da moradia (m):	Obs. talude de corte:
Altura máxima (m): 6	ao Topo do talude:	
Inclinação (°): 70	à Base do talude: 1	Obs. talude de aterro:
<input type="checkbox"/> Taludes de Aterro:	Distância predominante da moradia (m):	
Tipo de talude:	ao Topo do talude:	
Altura máxima(m):	à Base do talude:	
Inclinação (°):		
Posição sobre o substrato:	Tipo de substrato:	Depósito antrópico - material predominante:
<input type="checkbox"/> Topo <input type="checkbox"/> Meia encosta	<input type="checkbox"/> Talude natural <input type="checkbox"/> Talude de aterro	<input type="checkbox"/> Terra <input type="checkbox"/> Lixo Espessura (m):
<input type="checkbox"/> Base	<input type="checkbox"/> Talude de corte <input type="checkbox"/> Talude marginal	<input type="checkbox"/> Entulho <input type="checkbox"/> Outros Volume (m³):
		Descrição:

Parede Rochosa: **Distância predominante da moradia (m):** **Perfil predominante da vertente**
 Altura máxima (m): ao Topo do talude: **Obs.:**
 Inclinação (°): à Base do talude:

ESTRUTURAS

Estrutura em solo/rocha: Desfavoráveis à segurança

Medidas estruturais solo/rocha:

Nº de família de juntas: Uma

Densidade de juntas (espaçamento): Média

Direção do mergulho estrutura/talude: A favor do talude e concordante

Matacões Dimensão aproximada (m²):

Descrição:

Angularoso

Pouco arredondado

Arredondado

Distribuição espacial:

Disperso

Concentrado na base

Concentrado na meia encosta

Concentrado no topo

VEGETAÇÃO

Mata

Rasteira

Área desmatada

Bananeiras

Mata Ciliar

Outra:

Árvores

Arbustiva

Solo exposto

Área Impermeabilizada

Cultivo

Obs.:

DRENAGEM E SANEAMENTO

Água:

Concentração de água em superfície (Enxurrada)

Lançamento de águas servidas em superfície

Drenagens naturais

Não observado

Coleta de lixo:

Coletado

Queimado

Enterrado

Não observado

Vazamento de tubulação:

Água

Esgoto

Não há vazamento

Não observado

Abastecimento:

Água encanada

Poço cisterna/cacimba

Mina d'água

Caminhão pipa

Outro:

Destino do esgoto:

Fossa séptica

Fossa rudimentar

Canalizado

Céu aberto

Lançamento irregular

Outro:

Sistema de Drenagem Superficial: Precário

Posição mina d'água:

Obs.:

EVIDÊNCIAS DE MOVIMENTAÇÃO

Trincas no terreno. Freq.:

Trincas em muros. Freq.:

Trincas na moradia. Freq.:

Degraus de abatimento. Freq.:

Depósitos de corrida. Freq.:

Feições erosivas em talude. Freq.: Alta

Muros e paredes embarrigados. Freq.:

Árvores, postes, muros inclinados. Freq.:

Cicatrizes de escorregamento. Freq.: Média

Depósitos de escorregamento. Freq.: Baixa

Nenhuma

Ocorreu

escorregamento antes? Sim

Volume mobilizado (m³): 30

Alcance a partir da base (m): 2

Data da ocorrência:

Hora da ocorrência:

Obs.:

PROCESSOS DE INSTABILIZAÇÃO

Ocorrido **Esperado** **Não esperado** **Obs.:**

OCORRIDOS

Escorregamento:

Planar raso

Circular/Rotacional

Cunha

Rolamento de blocos

Tombamento de blocos

Rastejo

Corridas

Queda de blocos

Desplacamento de blocos

Rolamento de matacão

Erosão:

Laminar

Sulco

Ravina

Boçoroca

Solapamento

Outro tipo:

Local da ocorrência do processo:

Talude natural

Talude de corte

Talude de aterro

Talude marginal

Depósito antrópico em encosta

ESPERADOS

Escorregamento:

Planar raso

Circular/Rotacional

Cunha

Rolamento de blocos

Tombamento de blocos

Rastejo

Corridas

Queda de blocos

Desplacamento de blocos

Rolamento de matacão

Erosão:

Laminar

Sulco

Outro tipo:

Local da ocorrência do processo:

Talude natural

Talude de corte

Talude de aterro

Talude marginal

Depósito antrópico em encosta

ANÁLISE DE RISCO

Grau de risco: R3 - Alto

Nº de moradias em risco: 10

Nº de moradores em risco: 30

Perigo: P3 - Alto

Vulnerabilidade: V2 - Moderada

Obs.:



Setor mapeado
PAR/015/001/ESC/R3/V2

0 15 30 m
Datum: Sirgas 2000

1:1.000

Identificação fotográfica
 Curvas de nível (5m)
 Área mapeada

Grau de Risco para Escorregamento
 R3 - Alto
Grau de Vulnerabilidade para Escorregamento
 V2 - Moderada

DOCUMENTAÇÃO FOTOGRÁFICA:



Foto: 1645800121899.jpg ID: 31

Formação de processo erosivo, Moradia sujeita a risco de escorregamento, Presença de cicatriz de escorregamento pretérito, Talude de corte com solo exposto



Foto: 1645800259839.jpg ID: 32

Formação de processo erosivo, Moradia sujeita a risco de escorregamento, Presença de cicatriz de escorregamento pretérito, Talude de corte com solo exposto



Foto: 1645800397879.jpg ID: 33

Formação de processo erosivo, Presença de cicatriz de escorregamento pretérito, Talude de corte com solo exposto



Foto: 1645800561884.jpg ID: 34

Formação de processo erosivo, Moradia sujeita a risco de escorregamento, Presença de cicatriz de escorregamento pretérito, Talude de corte com solo exposto

Propostas de intervenções para mitigação em áreas de risco

Intervenção Tipos de obras propostas	ID Número de Identificação da Intervenção	Serviços Descrição das Características dos serviços a serem executados e finalidades da intervenção	Memória de Cálculo Indicação das composições empregadas, principais quantitativos, informações e observações relevantes	CUSTO (R\$) Valores estimados para a execução da intervenção
Limpeza/ Desbaste/ Acerto de Geometria	L1	Remoção de lixo e entulho (12 pessoas, caminhão basculante e pá carregadeira) - hora	<input type="text"/>	<input type="text"/>
	L2	Remoção de vegetação (12 pessoas, caminhão basculante e pá carregadeira) - hora	<input type="text"/>	<input type="text"/>
	L3	Remoção de material rompido, acerto de geometria do talude (se executado manualmente) - m ³	20,00	12.528,00
	L4	Remocao de material rompido, acerto de geometria do talude (Maquinário) - m ³	<input type="text"/>	<input type="text"/>
	L5	Remocao de matacão - m ³	<input type="text"/>	<input type="text"/>
Plantio	P1	Plantio de vegetação (Árvores e mudas) - unidade	<input type="text"/>	<input type="text"/>
	P2	Plantio de vegetação (Gramínea) m ²	<input type="text"/>	<input type="text"/>
	P3	Plantio de vegetação (Tela biodegradável) - m ² <i>Obs: Valores não incluem a manutenção do plantio</i>	<input type="text"/>	<input type="text"/>
Revestimento do Talude -Tela + Concreto Projetado	T1	Execução de revestimento com tela metálica - m ²	<input type="text"/>	<input type="text"/>
	T2	Execução de revestimento com concreto projetado -m ²	15.306,00	4.895.624,00
	T3	Reconstituicao de talude -m ³	<input type="text"/>	<input type="text"/>
Sistema de Drenagem Superficial e Subsuperficial	D1	Canaleta de drenagem meia cana- m	272,78	98.414,00
	D2	Caixa de passagem - unidade	3,00	3.184,00
	D3	Escada d'água - m	53,00	132.474,00
	D4	Guia -m	<input type="text"/>	<input type="text"/>
	D5	Sarjeta - m	<input type="text"/>	<input type="text"/>
	D6	Rede de esgoto - m	<input type="text"/>	<input type="text"/>
	D7	Dreno Horizontal Profundo (5m) - uni	<input type="text"/>	<input type="text"/>
	D8	Galeria de água pluvial Subterrânea-m	<input type="text"/>	<input type="text"/>
	D9	Trincheira Drenante - m ³	<input type="text"/>	<input type="text"/>
	D10	Pavimentação de rua - m ²	<input type="text"/>	<input type="text"/>
	D11	Bueiro - unidade	<input type="text"/>	<input type="text"/>
Canalização de Córrego	C1	Gabião Caixa- m ³ Altura: Largura:	<input type="text"/>	<input type="text"/>
	C2	Gabiao - Colchao - m ³	<input type="text"/>	<input type="text"/>
Estrutura de Contenção	E1	Muros de arrimo - m ²	259,00	243.999,00
	E2	Muro Atirantado - m ²	<input type="text"/>	<input type="text"/>
	E3	Solo Grampeado - m ²	<input type="text"/>	<input type="text"/>
	E4	Muro de Espera - m ²	<input type="text"/>	<input type="text"/>
Construção de Novas Moradias	N1	Construção de novas moradias - unidade	<input type="text"/>	<input type="text"/>
Desmonte de Estruturas ou Moradias	N2	Desmonte de estruturas e/ou moradias - m ²	<input type="text"/>	<input type="text"/>
Manutenção e Reparo	R1	Manutenção do plantio por 1 ano (Vegetação) - m ²	<input type="text"/>	<input type="text"/>
	R2	Manutenção e reparo de obras e equipamentos públicos (escadarias, acessos e pavimentos) - m ²	<input type="text"/>	<input type="text"/>

Valor Total de Medidas de Intervenção: **5.386.223,00**

Investigação e Elaboração de Projeto Básico: **269.311,15**

Valor Total Estimado das Medidas de Intervenção + Investigação e Elaboração de Projeto Básico: **5.655.534,15**

OBS: Valores meramente indicativos

Obras:



As concepções da tipologia de obras e sua distribuição em cada área devem obrigatoriamente ser validados em estudo de projeto básico ou executivo, antes de qualquer tipo de uso, exceto o de estimativa dos custos de obras.

Área mapeada: PAR/015

- Caixa de passagem
- Escada d'água
- Concreto projetado com DHP
- Área Mapeada
- Canaleta de drenagem
- Muro de arrimo

IDENTIFICAÇÃO E LOCALIZAÇÃO

Município: Paraibuna **Nome da área:** PAR/016 **Setor de Risco:** PAR/016/001/ESC/SM/V2
Equipe: Mario Rubens, Mikhael **Latitude:** 7413639 **Longitude:** 432686 **Sirgas 2000/ UTM 23S Data:** 15/03/2022
Endereço: Rua Antônio José de Faria, Loteamento em implantação **Condições da via/Tipo de pavimentação:** Não pavimentada
Condições de acesso: Com veículos de tipo 1.0 **Município Fronteira:** Paraibuna 100%

CARACTERÍSTICAS DA ÁREA EM ANÁLISE

PAISAGEM

Vegetação: Arbustiva, Área impermeabilizada, Árvores, Bananeiras, Mata, Rasteira, Solo exposto

Cobertura superficial: Colúvio, Rocha alterada, Saprolito, Solo desenvolvido, Solo pouco desenvolvido

Geologia: Complexo Embu, unidade de xistos, localmente migmatíticos

Perfil predominante das vertentes:

Perfil vertical: Convexo

Perfil horizontal: Divergente

Inclinação média (°): 17,78

Altura máx. da encosta (m): 140

Declividade da encosta: Baixa (0° - 30°)

Pedologia: Cambissolos

Forma de relevo: Domínio montanhoso

Estágio de Ocupação: Consolidada (>80%)

CLIMA

Pluviosidade média anual (mm): 1.500

Temperat. média anual (°C): 19

Excedente hídrico anual (mm): 650

CARACTERÍSTICAS DO SETOR EM ANÁLISE

Posição na encosta: Topo Base Talvegue Ao longo da encosta Meia-Encosta
Declividade da encosta: Baixa (0° - 30°) **Altura máxima da encosta (m):** 90 **Inclinação média (°):** 28
Perfil predominante das vertentes: **Perfil vertical:** Retilíneo **Perfil horizontal:** Planar

CONDICIONANTES

CONSTRUÇÃO

Tipo construção (%):

Alvenaria: 100

Madeira: 0

Outros: 0

Outros descrição:

Estágio de Ocupação: Rarefeita (<30%)

Densidade ocupação: Baixa (< 30%)

Área (m²): 8474,37

Obs.:

Padrão Construtivo:

Alto - edificações exclusivamente com alvenaria e com estruturação (inclusive vigas e laje)

MATERIAIS

Material predominante:

Colúvio. Esp (m):

Aluvião. Esp (m):

Saprolito. Esp (m):

Rocha alterada

Rocha sã

Tálus. Esp (m):

Solo desenvolvido. Esp (m): 5

Solo pouco desenvolvido. Esp (m): 40

Estruturas favoráveis/desfavoráveis à estabilidade

Rocha:

Sedimentos terciários arenosos

Sedimentos terciários argilosos

Granitóide, Gnaiss em Migmatito

Quartzito

Metassedimentar

Outro

Não observado

Descrição da rocha:

Solo:

Residual Transportado

Tipo do material transportado:

Colúvio Depósito antrópico Tálus

Composição: Silte arenoso

Tipo de solo: Medianamente compactado / Médio

Saturação do solo: Solo úmido, sem surgência de água

GEOMETRIA

Taludes Naturais:

Altura máxima (m):

Inclinação (°):

Taludes de Corte:

Altura máxima (m): 8

Inclinação (°): 70

Taludes de Aterro:

Tipo de talude:

Altura máxima(m):

Inclinação (°):

Distância predominante da moradia (m):

ao Topo do talude:

à Base do talude:

Distância predominante da moradia (m):

ao Topo do talude: 15

à Base do talude:

Distância predominante da moradia (m):

ao Topo do talude:

à Base do talude:

Perfil predominante da vertente:

Obs. talude natural:

Obs. talude de corte: Talude de corte da Rodovia dos Tamoios distante das moradias que se encontram em construção

Obs. talude de aterro:

Depósito antrópico - material predominante:

Terra

Lixo

Espessura (m):

Entulho

Outros

Volume (m³):

Descrição:

Posição sobre o substrato:

Topo

Meia encosta

Base

Tipo de substrato:

Talude natural

Talude de aterro

Talude de corte

Talude marginal

Parede Rochosa: **Distância predominante da moradia (m):** **Perfil predominante da vertente**
 Altura máxima (m): ao Topo do talude: **Obs.:**
 Inclinação (°): à Base do talude:

ESTRUTURAS

Estrutura em solo/rocha:
 Medidas estruturais solo/rocha:
 Nº de família de juntas:
 Densidade de juntas (espaçamento):
 Direção do mergulho estrutura/talude:

Matacões Dimensão aproximada (m²):
Descrição: **Distribuição espacial:**
 Angularoso Disperso
 Pouco arredondado Concentrado na base
 Arredondado Concentrado na meia encosta
 Concentrado no topo

VEGETAÇÃO

Mata Rasteira Área desmatada Bananeiras Mata Ciliar Outra:
 Árvores Arbustiva Solo exposto Área Impermeabilizada Cultivo

Obs.:

DRENAGEM E SANEAMENTO

Água: Concentração de água em superfície (Enxurrada) Lançamento de águas servidas em superfície Drenagens naturais Não observado
Coleta de lixo: Coletado Queimado Enterrado Não observado
Vazamento de tubulação: Água Esgoto Não há vazamento Não observado
Abastecimento: Água encanada Poço cisterna/cacimba Mina d'água Caminhão pipa Outro:
Destino do esgoto: Fossa séptica Fossa rudimentar Canalizado Céu aberto Lançamento irregular Outro:

Sistema de Drenagem Superficial: Inexistente

Posição mina d'água:

Obs.: Casas em construção

EVIDÊNCIAS DE MOVIMENTAÇÃO

Trincas no terreno. Freq.: Feições erosivas em talude. Freq.: **Ocorreu**
 Trincas em muros. Freq.: Muros e paredes embarrigados. Freq.: **escorregamento antes? Não**
 Trincas na moradia. Freq.: Árvores, postes, muros inclinados. Freq.: **Volume mobilizado (m³):**
 Degraus de abatimento. Freq.: Cicatrizes de escorregamento. Freq.: **Alcance a partir da base (m):**
 Depósitos de corrida. Freq.: Depósitos de escorregamento. Freq.: **Data da ocorrência:**
 Nenhuma **Hora da ocorrência:**

Obs.:

PROCESSOS DE INSTABILIZAÇÃO

Ocorrido Esperado Não esperado **Obs.:**

OCORRIDOS

Escorregamento: Planar raso Circular/Rotacional Cunha Rolamento de blocos Tombamento de blocos Rastejo Corridas Queda de blocos Desplacamento de blocos Rolamento de matacão Erosão: Laminar Solapamento Sulco Outro tipo: Ravina Boçoroca **Local da ocorrência do processo:** Talude natural Talude de corte Talude de aterro Talude marginal Depósito antrópico em encosta

ESPERADOS

Escorregamento: Planar raso Circular/Rotacional Cunha Rolamento de blocos Tombamento de blocos Rastejo Corridas Queda de blocos Desplacamento de blocos Rolamento de matacão Erosão: Laminar Sulco Outro tipo: **Local da ocorrência do processo:** Talude natural Talude de corte Talude de aterro Talude marginal Depósito antrópico em encosta

ANÁLISE DE RISCO

Grau de risco: R1 - Muito Baixo e Baixo

Nº de moradias em risco: 2

Nº de moradores em risco: 6

Perigo: P1 - Muito Baixo e Baixo

Vulnerabilidade: V2 - Moderada

Obs.:



Setor mapeado
PAR/016/001/ESC/SM/V2

0 20 40 m
Datum: Sirgas 2000

1:1.500

<ul style="list-style-type: none">  Identificação fotográfica  Curvas de nível (5m)  Área mapeada 	<p>Grau de Risco para Escorregamento</p> <ul style="list-style-type: none">  SM - Setor de Monitoramento <p>Grau de Vulnerabilidade para Escorregamento</p> <ul style="list-style-type: none">  V2 - Moderada
---	---

DOCUMENTAÇÃO FOTOGRÁFICA:



Foto: 1647376430940.jpg ID: 11

Visão geral do setor



Foto: 1647374824067.jpg ID: 12

Visão geral do setor, Presença de cicatriz de escorregamento pretérito,
Talude de corte com solo exposto

IDENTIFICAÇÃO E LOCALIZAÇÃO

Município: Paraibuna **Nome da área:** PAR/017 **Setor de Risco:** PAR/017/001/ESC/R3/V2
Equipe: Mario Rubens, Mikhael **Latitude:** 7413576 **Longitude:** 431896 **Sirgas 2000/ UTM 23S Data:** 17/03/2022
Endereço: Rua Expedicionário José Tobias das Neves, Centro **Condições da via/Tipo de pavimentação:** Pavimentada
Condições de acesso: Livre para ambulância, ônibus e caminhões/ Paralelepípedos **Município Fronteira:** Paraibuna 100%

CARACTERÍSTICAS DA ÁREA EM ANÁLISE

PAISAGEM

Vegetação: Arbustiva, Área impermeabilizada, Árvores, Bananeiras, Mata, Rasteira, Solo exposto
Cobertura superficial: Colúvio, Estruturas favoráveis/desfavoráveis à estabilidade, Rocha alterada, Saprolito, Solo desenvolvido, Solo pouco desenvolvido

Perfil predominante das vertentes:
Perfil vertical: Convexo
Perfil horizontal: Planar
Inclinação média (°): 16,58
Altura máx. da encosta (m): 130
Declividade da encosta: Baixa (0° - 30°)
Pedologia: Cambissolos

CLIMA
Pluviosidade média anual (mm): 1.500
Temperat. média anual (°C): 19
Excedente hídrico anual (mm): 650

Geologia: Complexo Embu, unidade de xistos, localmente migmatíticos

Forma de relevo: Domínio montanhoso
Estágio de Ocupação: Em consolidação (30-80%)

CARACTERÍSTICAS DO SETOR EM ANÁLISE

Posição na encosta: Topo Base Talvegue Ao longo da encosta Meia-Encosta
Declividade da encosta: Baixa (0° - 30°) **Altura máxima da encosta (m):** 80 **Inclinação média (°):** 24
Perfil predominante das vertentes: **Perfil vertical:** Côncavo **Perfil horizontal:** Convergente

CONDICIONANTES

CONSTRUÇÃO

Tipo construção (%):

Alvenaria: 100

Madeira: 0

Outros: 0

Outros descrição:

Estágio de Ocupação: Em consolidação (30-80%)

Densidade ocupação: Média (30 - 70%)

Área (m²): 8638,37

Obs.:

Padrão Construtivo:

Alto - edificações exclusivamente com alvenaria e com estruturação (inclusive vigas e laje)

MATERIAIS

Material predominante:

Colúvio. Esp (m):

Aluvião. Esp (m):

Saprolito. Esp (m):

Rocha alterada

Rocha sã

Tálus. Esp (m):

Solo desenvolvido. Esp (m): 2

Solo pouco desenvolvido. Esp (m): 8

Estruturas favoráveis/desfavoráveis à estabilidade

Rocha:

Sedimentos terciários arenosos

Sedimentos terciários argilosos

Granitóide, Gnaiss em Migmatito

Quartzito

Metassedimentar

Outro

Não observado

Descrição da rocha:

Solo:

Residual Transportado

Tipo do material transportado:

Colúvio Depósito antrópico Tálus

Composição: Silte argiloso

Tipo de solo: Medianamente compactado / Médio

Saturação do solo: Solo úmido, sem surgência de água

GEOMETRIA

Taludes Naturais:

Altura máxima (m): 30

Inclinação (°): 25

Taludes de Corte:

Altura máxima (m): 4

Inclinação (°): 80

Taludes de Aterro:

Tipo de talude:

Altura máxima(m):

Inclinação (°):

Distância predominante da moradia (m):

ao Topo do talude:

à Base do talude: 4

Distância predominante da moradia (m):

ao Topo do talude:

à Base do talude: 4

Distância predominante da moradia (m):

ao Topo do talude:

à Base do talude:

Perfil predominante da vertente: Convexo

Obs. talude natural:

Obs. talude de corte:

Obs. talude de aterro:

Depósito antrópico - material predominante:

Terra

Lixo

Espessura (m):

Entulho

Outros

Volume (m³):

Descrição:

Topo

Meia encosta

Base

Tipo de substrato:

Talude natural

Talude de aterro

Talude de corte

Talude marginal

Parede Rochosa: **Distância predominante da moradia (m):** **Perfil predominante da vertente**
 Altura máxima (m): ao Topo do talude: **Obs.:**
 Inclinação (°): à Base do talude:

ESTRUTURAS

Estrutura em solo/rocha:
 Medidas estruturais solo/rocha:
 Nº de família de juntas:
 Densidade de juntas (espaçamento):
 Direção do mergulho estrutura/talude:

Matacões Dimensão aproximada (m²):
Descrição: **Distribuição espacial:**
 Angularoso Disperso
 Pouco arredondado Concentrado na base
 Arredondado Concentrado na meia encosta
 Concentrado no topo

VEGETAÇÃO

Mata Rasteira Área desmatada Bananeiras Mata Ciliar Outra:
 Árvores Arbustiva Solo exposto Área Impermeabilizada Cultivo

Obs.:

DRENAGEM E SANEAMENTO

Água: Concentração de água em superfície (Enxurrada) Lançamento de águas servidas em superfície Drenagens naturais Não observado

Coleta de lixo: Coletado Queimado Enterrado Não observado

Vazamento de tubulação: Água Esgoto Não há vazamento Não observado

Abastecimento: Água encanada Poço cisterna/cacimba Mina d'água Caminhão pipa Outro:

Destino do esgoto: Fossa séptica Fossa rudimentar Canalizado Céu aberto Lançamento irregular Outro:

Sistema de Drenagem Superficial: Inexistente **Posição mina d'água:**

Obs.:

EVIDÊNCIAS DE MOVIMENTAÇÃO

Trincas no terreno. Freq.: Baixa Feições erosivas em talude. Freq.: Média
 Trincas em muros. Freq.: Muros e paredes embarrigados. Freq.:
 Trincas na moradia. Freq.: Árvores, postes, muros inclinados. Freq.: Média
 Degraus de abatimento. Freq.: Cicatrizes de escorregamento. Freq.: Baixa
 Depósitos de corrida. Freq.: Depósitos de escorregamento. Freq.:
 Nenhuma

Ocorreu escorregamento antes? Sim
Volume mobilizado (m³): 40
Alcance a partir da base (m): 3
Data da ocorrência: 19/05/1996
Hora da ocorrência: 05:00

Obs.:

PROCESSOS DE INSTABILIZAÇÃO

Ocorrido Esperado Não esperado **Obs.:**

OCORRIDOS

Escorregamento: Planar raso Circular/Rotacional Cunha Rolamento de blocos Tombamento de blocos

Rastejo Corridas Queda de blocos Desplacamento de blocos Rolamento de matacão

Erosão: Laminar Sulco Ravina Boçoroca Solapamento Outro tipo:

Local da ocorrência do processo: Talude natural Talude de corte Talude de aterro Talude marginal Depósito antrópico em encosta

ESPERADOS

Escorregamento: Planar raso Circular/Rotacional Cunha Rolamento de blocos Tombamento de blocos

Rastejo Corridas Queda de blocos Desplacamento de blocos Rolamento de matacão

Erosão: Laminar Sulco Outro tipo:

Local da ocorrência do processo: Talude natural Talude de corte Talude de aterro Talude marginal Depósito antrópico em encosta

ANÁLISE DE RISCO

Grau de risco: R3 - Alto **Nº de moradias em risco: 9** **Nº de moradores em risco: 27**
 Perigo: P3 - Alto **Vulnerabilidade: V2 - Moderada**

Obs.:

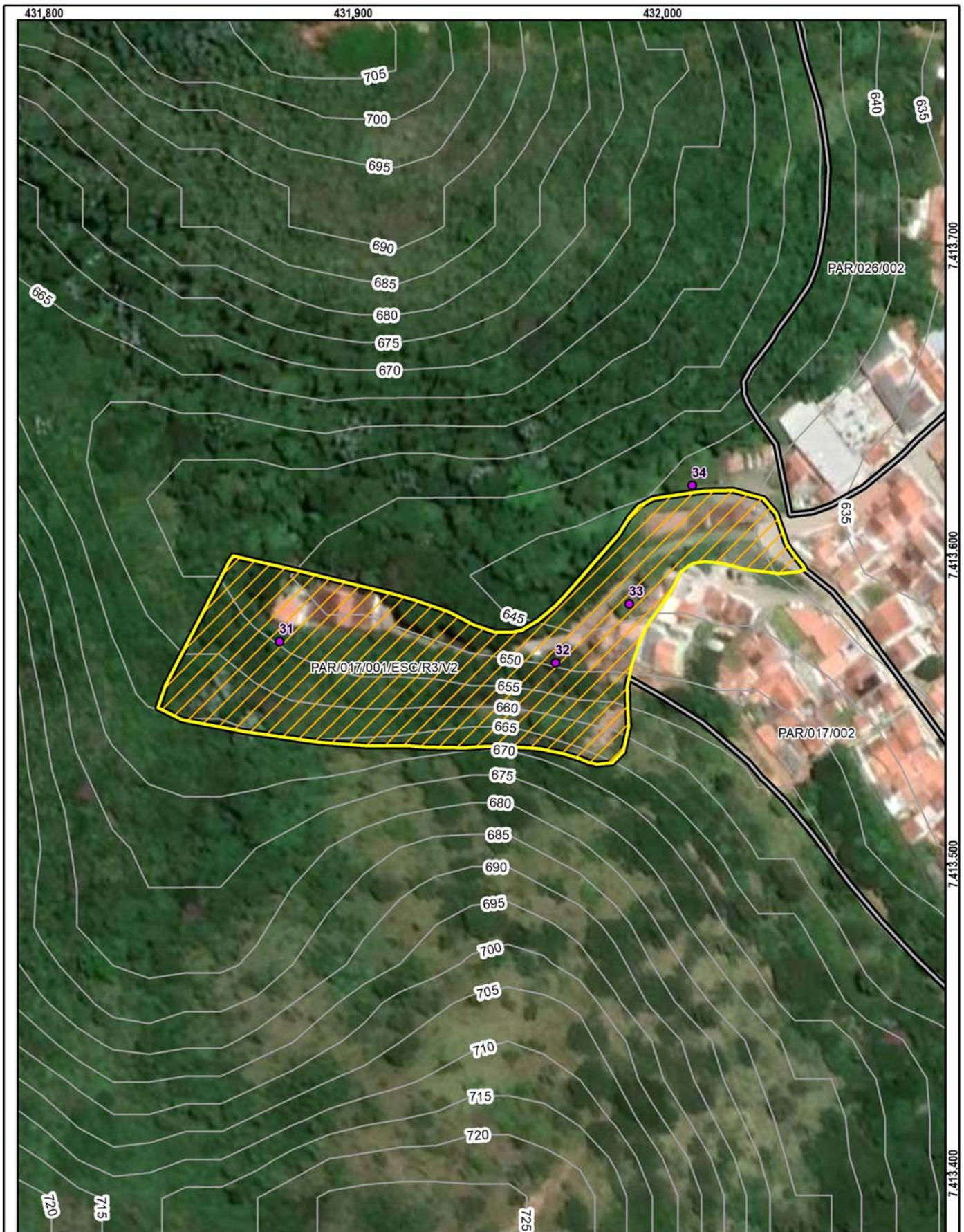

Setor mapeado
PAR/017/001/ESC/R3/V2

1:1.500

Datum: Sirgas 2000

<ul style="list-style-type: none"> Identificação fotográfica Curvas de nível (5m) Setores Adjacentes Área mapeada 	<p>Grau de Risco para Escorregamento</p> <ul style="list-style-type: none"> R3 - Alto <p>Grau de Vulnerabilidade para Escorregamento</p> <ul style="list-style-type: none"> V2 - Moderada
---	---

DOCUMENTAÇÃO FOTOGRÁFICA:



Foto: 1647540166164.jpg ID: 31
Visão geral do setor



Foto: 1647540671439.jpg ID: 32
Talude de corte com solo exposto



Foto: 1647541633489.jpg ID: 33
Moradia sujeita a risco de escorregamento, Presença de cicatriz de escorregamento pretérito, Talude de corte com solo exposto



Foto: 1647541831732.jpg ID: 34
Formação de processo erosivo, Moradia sujeita a risco de escorregamento, Presença de cicatriz de escorregamento pretérito, Talude de corte com solo exposto

IDENTIFICAÇÃO E LOCALIZAÇÃO

Município: Paraibuna **Nome da área:** PAR/017 **Setor de Risco:** PAR/017/002/ESC/SM/V2
Equipe: Mario Rubens, Mikhael **Latitude:** 7413515 **Longitude:** 432077 **Sirgas 2000/ UTM 23S Data:** 17/03/2022
Endereço: Rua Expedicionário José Tobias das Neves, Centro **Condições da via/Tipo de pavimentação:** Pavimentada
Condições de acesso: Livre para ambulância, ônibus e caminhões/ Paralelepípedos **Município Fronteira:** Paraibuna 100%

CARACTERÍSTICAS DA ÁREA EM ANÁLISE

PAISAGEM	CLIMA
Vegetação: Arbustiva, Área impermeabilizada, Árvores, Bananeiras, Mata, Rasteira, Solo exposto	Perfil predominante das vertentes: Pluviosidade média anual (mm): 1.500
Cobertura superficial: Colúvio, Estruturas favoráveis/desfavoráveis à estabilidade, Rocha alterada, Saprolito, Solo desenvolvido, Solo pouco desenvolvido	Perfil vertical: Convexo Temperat. média anual (°C): 19
Geologia: Complexo Embu, unidade de xistos, localmente migmatíticos	Perfil horizontal: Planar Excedente hídrico anual (mm): 650
	Inclinação média (°): 16,58
	Altura máx. da encosta (m): 130
	Declividade da encosta: Baixa (0° - 30°)
	Pedologia: Cambissolos
	Forma de relevo: Domínio montanhoso
	Estágio de Ocupação: Em consolidação (30-80%)

CARACTERÍSTICAS DO SETOR EM ANÁLISE

Posição na encosta: Topo Base Talvegue Ao longo da encosta Meia-Encosta
Declividade da encosta: Baixa (0° - 30°) **Altura máxima da encosta (m):** 80 **Inclinação média (°):** 24
Perfil predominante das vertentes: **Perfil vertical:** Côncavo **Perfil horizontal:** Convergente

CONDICIONANTES

CONSTRUÇÃO **Estágio de Ocupação:** Em consolidação (30-80%) **Padrão Construtivo:**
Tipo construção (%): **Densidade ocupação:** Alta (> 70%) Alto - edificações exclusivamente com alvenaria e com estruturação (inclusive vigas e laje)
Alvenaria: 100 **Área (m²):** 9788,14
Madeira: 0 **Obs.:**
Outros: 0
Outros descrição:

MATERIAIS

Material predominante:	Rocha:	Solo:
<input type="checkbox"/> Colúvio. Esp (m):	<input type="checkbox"/> Sedimentos terciários arenosos	<input checked="" type="checkbox"/> Residual <input type="checkbox"/> Transportado
<input type="checkbox"/> Aluvião. Esp (m):	<input type="checkbox"/> Sedimentos terciários argilosos	Tipo do material transportado:
<input type="checkbox"/> Saprolito. Esp (m):	<input type="checkbox"/> Granitóide, Gnaiss em Migmatito	<input type="checkbox"/> Colúvio <input type="checkbox"/> Depósito antrópico <input type="checkbox"/> Tálus
<input type="checkbox"/> Rocha alterada	<input type="checkbox"/> Quartzito	Composição: Silte argiloso
<input type="checkbox"/> Rocha sã	<input checked="" type="checkbox"/> Metassedimentar	Tipo de solo: Medianamente compactado / Médio
<input type="checkbox"/> Tálus. Esp (m):	<input type="checkbox"/> Outro	Saturação do solo: Solo úmido, sem surgência de água
<input checked="" type="checkbox"/> Solo desenvolvido. Esp (m): 1	<input type="checkbox"/> Não observado	
<input checked="" type="checkbox"/> Solo pouco desenvolvido. Esp (m): 5	Descrição da rocha:	
<input type="checkbox"/> Estruturas favoráveis/desfavoráveis à estabilidade		

GEOMETRIA

<input checked="" type="checkbox"/> Taludes Naturais: Altura máxima (m): 70 Inclinação (°): 20	Distância predominante da moradia (m): ao Topo do talude: à Base do talude: 1	Perfil predominante da vertente: Convexo Obs. talude natural:
<input checked="" type="checkbox"/> Taludes de Corte: Altura máxima (m): 4 Inclinação (°): 80	Distância predominante da moradia (m): ao Topo do talude: 1 à Base do talude: 1	Obs. talude de corte:
<input type="checkbox"/> Taludes de Aterro: Tipo de talude: Altura máxima(m): Inclinação (°):	Distância predominante da moradia (m): ao Topo do talude: à Base do talude:	Obs. talude de aterro:
Posição sobre o substrato: <input type="checkbox"/> Topo <input type="checkbox"/> Meia encosta <input type="checkbox"/> Base	Tipo de substrato: <input type="checkbox"/> Talude natural <input type="checkbox"/> Talude de aterro <input type="checkbox"/> Talude de corte <input type="checkbox"/> Talude marginal	Depósito antrópico - material predominante: <input type="checkbox"/> Terra <input type="checkbox"/> Lixo <input type="checkbox"/> Entulho <input type="checkbox"/> Outros Descrição: Espessura (m): Volume (m³):

Parede Rochosa: **Distância predominante da moradia (m):** **Perfil predominante da vertente**
 Altura máxima (m): ao Topo do talude: **Obs.:**
 Inclinação (°): à Base do talude:

ESTRUTURAS

Estrutura em solo/rocha:
 Medidas estruturais solo/rocha:
 Nº de família de juntas:
 Densidade de juntas (espaçamento):
 Direção do mergulho estrutura/talude:

Matacões Dimensão aproximada (m²):
Descrição: **Distribuição espacial:**
 Angularoso Disperso
 Pouco arredondado Concentrado na base
 Arredondado Concentrado na meia encosta
 Concentrado no topo

VEGETAÇÃO

Mata Rasteira Área desmatada Bananeiras Mata Ciliar Outra:
 Árvores Arbustiva Solo exposto Área Impermeabilizada Cultivo

Obs.:

DRENAGEM E SANEAMENTO

Água: Concentração de água em superfície (Enxurrada) Lançamento de águas servidas em superfície Drenagens naturais Não observado
Coleta de lixo: Coletado Queimado Enterrado Não observado
Vazamento de tubulação: Água Esgoto Não há vazamento Não observado
Abastecimento: Água encanada Poço cisterna/cacimba Mina d'água Caminhão pipa Outro:
Destino do esgoto: Fossa séptica Fossa rudimentar Canalizado Céu aberto Lançamento irregular Outro:
Sistema de Drenagem Superficial: Precário **Posição mina d'água:**
Obs.:

EVIDÊNCIAS DE MOVIMENTAÇÃO

Trincas no terreno. Freq.: Feições erosivas em talude. Freq.: Baixa
 Trincas em muros. Freq.: Muros e paredes embarrigados. Freq.:
 Trincas na moradia. Freq.: Árvores, postes, muros inclinados. Freq.:
 Degraus de abatimento. Freq.: Cicatrizes de escorregamento. Freq.:
 Depósitos de corrida. Freq.: Depósitos de escorregamento. Freq.:
 Nenhuma
Ocorreu escorregamento antes? Não
Volume mobilizado (m³):
Alcance a partir da base (m):
Data da ocorrência:
Hora da ocorrência:
Obs.:

PROCESSOS DE INSTABILIZAÇÃO

Ocorrido Esperado Não esperado **Obs.:**

OCORRIDOS

Escorregamento: Planar raso Circular/Rotacional Cunha Rolamento de blocos Tombamento de blocos
 Rastejo Corridas Queda de blocos Desplacamento de blocos Rolamento de matacão
Erosão: Laminar Solapamento Sulco Outro tipo: Ravina Boçoroca
Local da ocorrência do processo: Talude natural Talude de corte Talude de aterro Talude marginal Depósito antrópico em encosta

ESPERADOS

Escorregamento: Planar raso Circular/Rotacional Cunha Rolamento de blocos Tombamento de blocos
 Rastejo Corridas Queda de blocos Desplacamento de blocos Rolamento de matacão
Erosão: Laminar Sulco Outro tipo:
Local da ocorrência do processo: Talude natural Talude de corte Talude de aterro Talude marginal Depósito antrópico em encosta

ANÁLISE DE RISCO

Grau de risco: R2 - Médio Nº de moradias em risco: 31 Nº de moradores em risco: 93
 Perigo: P2 - Médio Vulnerabilidade: V2 - Moderada
Obs.:



DOCUMENTAÇÃO FOTOGRÁFICA:



Foto: 1647543663496.jpg ID: 41
Visão geral do setor



Foto: 1647544089565.jpg ID: 42
Visão geral do setor



Foto: 1647544326616.jpg ID: 43
Talude de corte com solo exposto

Propostas de intervenções para mitigação em áreas de risco

Intervenção Tipos de obras propostas	ID Número de Identificação da Intervenção	Serviços Descrição das Características dos serviços a serem executados e finalidades da intervenção	Memória de Cálculo Indicação das composições empregadas, principais quantitativos, informações e observações relevantes	CUSTO (R\$) Valores estimados para a execução da intervenção
Limpeza/ Desbaste/ Acerto de Geometria	L1	Remoção de lixo e entulho (12 pessoas, caminhão basculante e pá carregadeira) - hora		
	L2	Remoção de vegetação (12 pessoas, caminhão basculante e pá carregadeira) - hora		
	L3	Remoção de material rompido, acerto de geometria do talude (se executado manualmente) - m ³		
	L4	Remocao de material rompido, acerto de geometria do talude (Maquinário) - m ³	40,00	15.325,00
	L5	Remocao de matacão - m ³		
Plantio	P1	Plantio de vegetação (Árvores e mudas) - unidade		
	P2	Plantio de vegetação (Gramínea) m ²		
	P3	Plantio de vegetação (Tela biodegradável) - m ² <i>Obs: Valores não incluem a manutenção do plantio</i>		
Revestimento do Talude -Tela + Concreto Projetado	T1	Execução de revestimento com tela metálica - m ²		
	T2	Execução de revestimento com concreto projetado -m ²	200,00	63.970,00
	T3	Reconstituicao de talude -m ³		
Sistema de Drenagem Superficial e Subsuperficial	D1	Canaleta de drenagem meia cana- m	428,24	154.500,00
	D2	Caixa de passagem - unidade	9,00	9.553,00
	D3	Escada d'água - m	93,00	232.454,00
	D4	Guia -m		
	D5	Sarjeta - m		
	D6	Rede de esgoto - m		
	D7	Dreno Horizontal Profundo (5m) - uni		
	D8	Galeria de água pluvial Subterrânea-m		
	D9	Trincheira Drenante - m ³		
	D10	Pavimentação de rua - m ²		
	D11	Bueiro - unidade		
Canalização de Córrego	C1	Gabião Caixa- m ³ Altura: Largura:		
	C2	Gabiao - Colchao - m ³		
Estrutura de Contenção	E1	Muros de arrimo - m ²	109,00	102.687,00
	E2	Muro Atirantado - m ²		
	E3	Solo Grampeado - m ²	1.058,00	746.493,00
	E4	Muro de Espera - m ²		
Construção de Novas Moradias	N1	Construção de novas moradias - unidade		
Desmonte de Estruturas ou Moradias	N2	Desmonte de estruturas e/ou moradias - m ²		
Manutenção e Reparo	R1	Manutenção do plantio por 1 ano (Vegetação) - m ²		
	R2	Manutenção e reparo de obras e equipamentos públicos (escadarias, acessos e pavimentos) - m ²	25,00	9.562,00

Valor Total de Medidas de Intervenção: **1.334.544,00**
Investigação e Elaboração de Projeto Básico: **66.727,20**

Valor Total Estimado das Medidas de Intervenção + Investigação e Elaboração de Projeto Básico: **1.401.271,20**

OBS: Valores meramente indicativos

Obras:



As concepções da tipologia de obras e sua distribuição em cada área devem obrigatoriamente ser validados em estudo de projeto básico ou executivo, antes de qualquer tipo de uso, exceto o de estimativa dos custos de obras.

Área mapeada: PAR/017

- Caixa de passagem
- Muro de arrimo
- ▨ Concreto projetado com DHP
- ⊕ Área Mapeada
- Canaleta de drenagem
- |||| Solo grampeado
- Escada d'água

IDENTIFICAÇÃO E LOCALIZAÇÃO

Município: Paraibuna **Nome da área:** PAR/018 **Setor de Risco:** PAR/018/001/ESC/SM/V2
Equipe: Mario Rubens, Mikhael **Latitude:** 7412728 **Longitude:** 432309 **Sirgas 2000/ UTM 23S Data:** 23/02/2022
Endereço: Rua Doutor Zélio Machado Santiago, Vila de Fátima **Condições da via/Tipo de pavimentação:** Pavimentada
Condições de acesso: Livre para ambulância, ônibus e caminhões/ Asfalto **Município Fronteira:** Paraibuna 100%

CARACTERÍSTICAS DA ÁREA EM ANÁLISE

PAISAGEM	CLIMA
Vegetação: Arbustiva, Área impermeabilizada, Árvores, Bananeiras, Mata, Rasteira, Solo exposto	Perfil predominante das vertentes: Pluviosidade média anual (mm): 1.550
Cobertura superficial: Colúvio, Saprolito, Solo desenvolvido, Solo pouco desenvolvido	Perfil vertical: Convexo Temperat. média anual (°C): 19
Geologia: Complexo Embu, unidade de xistos, localmente migmatíticos	Perfil horizontal: Planar Excedente hídrico anual (mm): 650
	Inclinação média (°): 17,19
	Altura máx. da encosta (m): 150
	Declividade da encosta: Baixa (0° - 30°)
	Pedologia: Área Urbana
	Forma de relevo: Domínio montanhoso
	Estágio de Ocupação: Consolidada (>80%)

CARACTERÍSTICAS DO SETOR EM ANÁLISE

Posição na encosta: Topo Base Talvegue Ao longo da encosta Meia-Encosta
Declividade da encosta: Baixa (0° - 30°) **Altura máxima da encosta (m):** 85 **Inclinação média (°):** 18
Perfil predominante das vertentes: **Perfil vertical:** Convexo **Perfil horizontal:** Planar

CONDICIONANTES

CONSTRUÇÃO	Estágio de Ocupação: Consolidada (>80%)	Padrão Construtivo:
Tipo construção (%):	Densidade ocupação: Alta (> 70%)	Alto - edificações exclusivamente com alvenaria e com estruturação (inclusive vigas e laje)
Alvenaria: 100	Área (m²): 23921,11	
Madeira: 0	Obs.:	
Outros: 0		
Outros descrição:		

MATERIAIS

Material predominante:	Rocha:	Solo:
<input type="checkbox"/> Colúvio. Esp (m):	<input type="checkbox"/> Sedimentos terciários arenosos	<input checked="" type="checkbox"/> Residual <input type="checkbox"/> Transportado
<input type="checkbox"/> Aluvião. Esp (m):	<input type="checkbox"/> Sedimentos terciários argilosos	Tipo do material transportado:
<input type="checkbox"/> Saprolito. Esp (m):	<input type="checkbox"/> Granitóide, Gnaiss em Migmatito	<input type="checkbox"/> Colúvio <input type="checkbox"/> Depósito antrópico <input type="checkbox"/> Tálus
<input type="checkbox"/> Rocha alterada	<input type="checkbox"/> Quartzito	Composição: Silte argiloso
<input type="checkbox"/> Rocha sã	<input checked="" type="checkbox"/> Metassedimentar	Tipo de solo: Compactado / Rijo
<input type="checkbox"/> Tálus. Esp (m):	<input type="checkbox"/> Outro	Saturação do solo: Solo úmido, sem surgência de água
<input checked="" type="checkbox"/> Solo desenvolvido. Esp (m): 6	<input type="checkbox"/> Não observado	
<input type="checkbox"/> Solo pouco desenvolvido. Esp (m):	Descrição da rocha:	
<input type="checkbox"/> Estruturas favoráveis/desfavoráveis à estabilidade		

GEOMETRIA

<input type="checkbox"/> Taludes Naturais:	Distância predominante da moradia (m):	Perfil predominante da vertente:
Altura máxima (m):	ao Topo do talude:	Obs. talude natural:
Inclinação (°):	à Base do talude:	
<input checked="" type="checkbox"/> Taludes de Corte:	Distância predominante da moradia (m):	Obs. talude de corte:
Altura máxima (m): 6	ao Topo do talude:	
Inclinação (°): 80	à Base do talude: 2	Obs. talude de aterro:
<input type="checkbox"/> Taludes de Aterro:	Distância predominante da moradia (m):	
Tipo de talude:	ao Topo do talude:	
Altura máxima(m):	à Base do talude:	
Inclinação (°):		
Posição sobre o substrato:	Tipo de substrato:	Depósito antrópico - material predominante:
<input type="checkbox"/> Topo <input type="checkbox"/> Meia encosta	<input type="checkbox"/> Talude natural <input type="checkbox"/> Talude de aterro	<input type="checkbox"/> Terra <input type="checkbox"/> Lixo Espessura (m):
<input type="checkbox"/> Base	<input type="checkbox"/> Talude de corte <input type="checkbox"/> Talude marginal	<input type="checkbox"/> Entulho <input type="checkbox"/> Outros Volume (m³):
		Descrição:

Parede Rochosa: **Distância predominante da moradia (m):** **Perfil predominante da vertente**
 Altura máxima (m): ao Topo do talude: **Obs.:**
 Inclinação (°): à Base do talude:

ESTRUTURAS
 Estrutura em solo/rocha:
 Medidas estruturais solo/rocha:
 Nº de família de juntas:
 Densidade de juntas (espaçamento):
 Direção do mergulho estrutura/talude:

Matacões Dimensão aproximada (m²):
Descrição: **Distribuição espacial:**
 Angularoso Disperso
 Pouco arredondado Concentrado na base
 Arredondado Concentrado na meia encosta
 Concentrado no topo

VEGETAÇÃO
 Mata Rasteira Área desmatada Bananeiras Mata Ciliar Outra:
 Árvores Arbustiva Solo exposto Área Impermeabilizada Cultivo

Obs.:

DRENAGEM E SANEAMENTO

Água: Concentração de água em superfície (Enxurrada) Lançamento de águas servidas em superfície Drenagens naturais Não observado

Coleta de lixo: Coletado Queimado Enterrado Não observado

Vazamento de tubulação: Água Esgoto Não há vazamento Não observado

Abastecimento: Água encanada Poço cisterna/cacimba Mina d'água Caminhão pipa Outro:

Destino do esgoto: Fossa séptica Fossa rudimentar Canalizado Céu aberto Lançamento irregular Outro:

Sistema de Drenagem Superficial: Precário **Posição mina d'água:**

Obs.:

EVIDÊNCIAS DE MOVIMENTAÇÃO

Trincas no terreno. Freq.: Feições erosivas em talude. Freq.: Baixa
 Trincas em muros. Freq.: Muros e paredes embarrigados. Freq.:
 Trincas na moradia. Freq.: Árvores, postes, muros inclinados. Freq.:
 Degraus de abatimento. Freq.: Cicatrizes de escorregamento. Freq.:
 Depósitos de corrida. Freq.: Depósitos de escorregamento. Freq.:
 Nenhuma

Ocorreu escorregamento antes? Não
Volume mobilizado (m³):
Alcance a partir da base (m):
Data da ocorrência:
Hora da ocorrência:

Obs.:

PROCESSOS DE INSTABILIZAÇÃO

Ocorrido Esperado Não esperado **Obs.:**

OCORRIDOS

Escorregamento: Planar raso Circular/Rotacional Cunha Rolamento de blocos Tombamento de blocos

Rastejo Corridas Queda de blocos Desplacamento de blocos Rolamento de matacão

Erosão: Laminar Sulco Ravina Boçoroca

Solapamento Outro tipo:

Local da ocorrência do processo: Talude natural Talude de corte Talude de aterro Talude marginal Depósito antrópico em encosta

ESPERADOS

Escorregamento: Planar raso Circular/Rotacional Cunha Rolamento de blocos Tombamento de blocos

Rastejo Corridas Queda de blocos Desplacamento de blocos Rolamento de matacão

Erosão: Laminar Sulco Outro tipo:

Local da ocorrência do processo: Talude natural Talude de corte Talude de aterro Talude marginal Depósito antrópico em encosta

ANÁLISE DE RISCO

Grau de risco: R2 - Médio **Nº de moradias em risco:** 47 **Nº de moradores em risco:** 141
 Perigo: P2 - Médio **Vulnerabilidade:** V2 - Moderada

Obs.:



Setor mapeado
PAR/018/001/ESC/SM/V2

0 37,5 75 m
Datum: Sirgas 2000

1:2.500

- Identificação fotográfica
- Curvas de nível (5m)
- Setores Adjacentes
- Área mapeada

Grau de Risco para Escorregamento

- SM - Setor de Monitoramento

Grau de Vulnerabilidade para Escorregamento

- V2 - Moderada

DOCUMENTAÇÃO FOTOGRÁFICA:



Foto: 1645641398065.jpg ID: 21
Presença de árvore inclinada, Talude de corte com solo exposto



Foto: 1645641659577.jpg ID: 22
Talude de corte com solo exposto



Foto: 1645643030370.jpg ID: 23
Visão geral do setor



Foto: 1645643271618.jpg ID: 24
Talude de corte com solo exposto

IDENTIFICAÇÃO E LOCALIZAÇÃO

Município: Paraibuna **Nome da área:** PAR/018 **Setor de Risco:** PAR/018/002/ESC/R4/V2
Equipe: Mario Rubens, Mikhael **Latitude:** 7412901 **Longitude:** 432358 **Sirgas 2000/ UTM 23S Data:** 23/02/2022
Endereço: Rua Padre Américo, Jardim Fátima **Condições da via/Tipo de pavimentação:** Pavimentada
Condições de acesso: Livre para ambulância, ônibus e caminhões/ Asfalto **Município Fronteira:** Paraibuna 100%

CARACTERÍSTICAS DA ÁREA EM ANÁLISE
PAISAGEM

Vegetação: Arbustiva, Área impermeabilizada, Árvores, Bananeiras, Mata, Rasteira, Solo exposto

Cobertura superficial: Colúvio, Saprolito, Solo desenvolvido, Solo pouco desenvolvido

Geologia: Complexo Embu, unidade de xistos, localmente migmatíticos

Perfil predominante das vertentes:

Perfil vertical: Convexo

Perfil horizontal: Planar

Inclinação média (°): 17,19

Altura máx. da encosta (m): 150

Declividade da encosta: Baixa (0° - 30°)

Pedologia: Área Urbana

Forma de relevo: Domínio montanhoso

Estágio de Ocupação: Consolidada (>80%)

CLIMA

Pluviosidade média anual (mm): 1.550

Temperat. média anual (°C): 19

Excedente hídrico anual (mm): 650

CARACTERÍSTICAS DO SETOR EM ANÁLISE

Posição na encosta: Topo Base Talvegue Ao longo da encosta Meia-Encosta
Declividade da encosta: Baixa (0° - 30°) **Altura máxima da encosta (m):** 85 **Inclinação média (°):** 18
Perfil predominante das vertentes: **Perfil vertical:** Convexo **Perfil horizontal:** Planar

CONDICIONANTES
CONSTRUÇÃO

Tipo construção (%):

Alvenaria: 100

Madeira: 0

Outros: 0

Outros descrição:

Estágio de Ocupação: Consolidada (>80%)

Densidade ocupação: Alta (> 70%)

Área (m²): 5054,42

Obs.:

Padrão Construtivo:

Alto - edificações exclusivamente com alvenaria e com estruturação (inclusive vigas e laje)

MATERIAIS

Material predominante:

Colúvio. Esp (m):

Aluvião. Esp (m):

Saprolito. Esp (m):

Rocha alterada

Rocha sã

Tálus. Esp (m):

Solo desenvolvido. Esp (m): 2

Solo pouco desenvolvido. Esp (m): 10

Estruturas favoráveis/desfavoráveis à estabilidade

Rocha:

Sedimentos terciários arenosos

Sedimentos terciários argilosos

Granitóide, Gnaise em Migmatito

Quartzito

Metassedimentar

Outro

Não observado

Descrição da rocha:

Solo:

Residual Transportado

Tipo do material transportado:

Colúvio Depósito antrópico Tálus

Composição: Silte arenoso

Tipo de solo: Medianamente compactado / Médio

Saturação do solo: Solo úmido, sem surgência de água

GEOMETRIA

Taludes Naturais:

Altura máxima (m): 25

Inclinação (°): 40

Taludes de Corte:

Altura máxima (m): 6

Inclinação (°): 80

Taludes de Aterro:

Tipo de talude:

Altura máxima(m):

Inclinação (°):

Distância predominante da moradia (m):

ao Topo do talude:

à Base do talude: 1,5

Distância predominante da moradia (m):

ao Topo do talude:

à Base do talude: 1

Distância predominante da moradia (m):

ao Topo do talude:

à Base do talude:

Perfil predominante da vertente: Convexo

Obs. talude natural:

Obs. talude de corte: Alguns cortes possuem muros de contenção

Obs. talude de aterro:

Obs. talude de aterro:

Depósito antrópico - material predominante:

Terra

Lixo

Espessura (m):

Entulho

Outros

Volume (m³):

Descrição:

Posição sobre o substrato:
 Topo Meia encosta
 Base

Tipo de substrato:

Talude natural

Talude de aterro

Talude de corte

Talude marginal

Parede Rochosa: **Distância predominante da moradia (m):** **Perfil predominante da vertente**
 Altura máxima (m): ao Topo do talude: **Obs.:**
 Inclinação (°): à Base do talude:

ESTRUTURAS

Estrutura em solo/rocha:
 Medidas estruturais solo/rocha:
 Nº de família de juntas:
 Densidade de juntas (espaçamento):
 Direção do mergulho estrutura/talude:

Matacões Dimensão aproximada (m²):
Descrição: **Distribuição espacial:**
 Angularoso Disperso
 Pouco arredondado Concentrado na base
 Arredondado Concentrado na meia encosta
 Concentrado no topo

VEGETAÇÃO

Mata Rasteira Área desmatada Bananeiras Mata Ciliar Outra:
 Árvores Arbustiva Solo exposto Área Impermeabilizada Cultivo

Obs.:

DRENAGEM E SANEAMENTO

Água: Concentração de água em superfície (Enxurrada) Lançamento de águas servidas em superfície Drenagens naturais Não observado
Coleta de lixo: Coletado Queimado Enterrado Não observado
Vazamento de tubulação: Água Esgoto Não há vazamento Não observado
Abastecimento: Água encanada Poço cisterna/cacimba Mina d'água Caminhão pipa Outro:
Destino do esgoto: Fossa séptica Fossa rudimentar Canalizado Céu aberto Lançamento irregular Outro:
Sistema de Drenagem Superficial: Precário **Posição mina d'água:**
Obs.:

EVIDÊNCIAS DE MOVIMENTAÇÃO

Trincas no terreno. Freq.: Feições erosivas em talude. Freq.: Média
 Trincas em muros. Freq.: Muros e paredes embarrigados. Freq.:
 Trincas na moradia. Freq.: Árvores, postes, muros inclinados. Freq.: Baixa
 Degraus de abatimento. Freq.: Cicatrizes de escorregamento. Freq.: Média
 Depósitos de corrida. Freq.: Depósitos de escorregamento. Freq.: Média
 Nenhuma
Ocorreu escorregamento antes? Sim
Volume mobilizado (m³): 50
Alcance a partir da base (m): 3
Data da ocorrência:
Hora da ocorrência:
Obs.:

PROCESSOS DE INSTABILIZAÇÃO

Ocorrido Esperado Não esperado **Obs.:**

OCORRIDOS

Escorregamento: Planar raso Circular/Rotacional Cunha Rolamento de blocos Tombamento de blocos
 Rastejo Corridas Queda de blocos Desplacamento de blocos Rolamento de matacão
Erosão: Laminar Sulco Ravina Boçoroca Solapamento Outro tipo:
Local da ocorrência do processo: Talude natural Talude de corte Talude de aterro Talude marginal Depósito antrópico em encosta

ESPERADOS

Escorregamento: Planar raso Circular/Rotacional Cunha Rolamento de blocos Tombamento de blocos
 Rastejo Corridas Queda de blocos Desplacamento de blocos Rolamento de matacão
Erosão: Laminar Sulco Outro tipo:
Local da ocorrência do processo: Talude natural Talude de corte Talude de aterro Talude marginal Depósito antrópico em encosta

ANÁLISE DE RISCO

Grau de risco: R4 - Muito Alto Nº de moradias em risco: 18 Nº de moradores em risco: 54
 Perigo: P3 - Alto Vulnerabilidade: V2 - Moderada
Obs.:

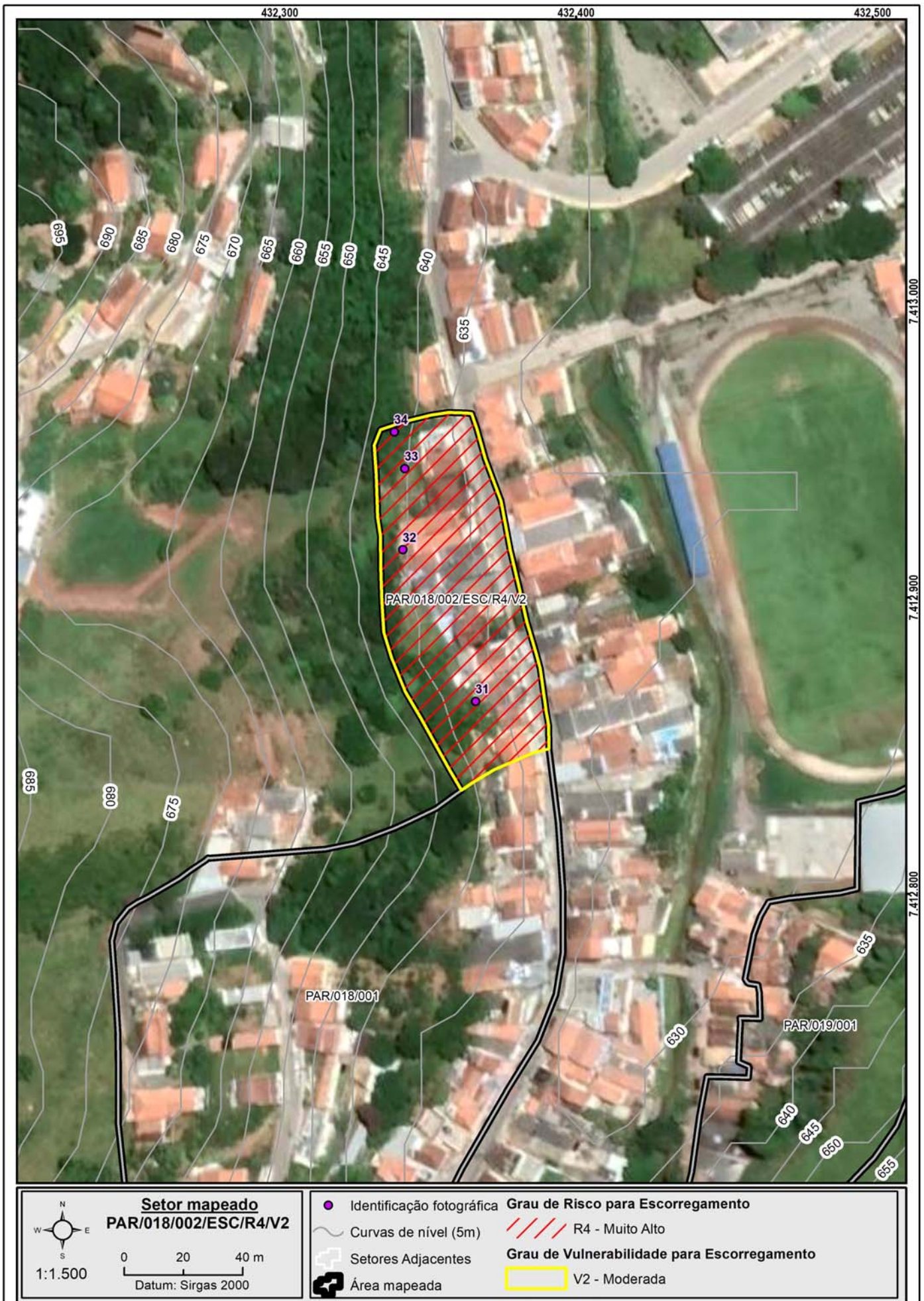

Setor mapeado
PAR/018/002/ESC/R4/V2

0 20 40 m

Datum: Sirgas 2000

- Identificação fotográfica
- ~ Curvas de nível (5m)
- - - Setores Adjacentes
- ▭ Área mapeada

Grau de Risco para Escorregamento

▨ R4 - Muito Alto

Grau de Vulnerabilidade para Escorregamento

▭ V2 - Moderada

DOCUMENTAÇÃO FOTOGRÁFICA:



Foto: 1645643754906.jpg ID: 31

Formação de processo erosivo, Moradia sujeita a risco de escorregamento, Presença de cicatriz de escorregamento pretérito, Talude de corte com solo exposto



Foto: 1645644586934.jpg ID: 32

Formação de processo erosivo, Moradia sujeita a risco de escorregamento, Presença de cicatriz de escorregamento pretérito, Talude de corte com solo exposto



Foto: 1645644961753.jpg ID: 33

Formação de processo erosivo, Talude de corte com solo exposto



Foto: 1645645394950.jpg ID: 34

Formação de processo erosivo, Talude de corte com solo exposto

Propostas de intervenções para mitigação em áreas de risco

Intervenção Tipos de obras propostas	ID Número de Identificação da Intervenção	Serviços Descrição das Características dos serviços a serem executados e finalidades da intervenção	Memória de Cálculo Indicação das composições empregadas, principais quantitativos, informações e observações relevantes	CUSTO (R\$) Valores estimados para a execução da intervenção
Limpeza/ Desbaste/ Acerto de Geometria	L1	Remoção de lixo e entulho (12 pessoas, caminhão basculante e pá carregadeira) - hora		
	L2	Remoção de vegetação (12 pessoas, caminhão basculante e pá carregadeira) - hora		
	L3	Remoção de material rompido, acerto de geometria do talude (se executado manualmente) - m ³		
	L4	Remocao de material rompido, acerto de geometria do talude (Maquinário) - m ³	20,00	7.662,00
	L5	Remocao de matacão - m ³		
Plantio	P1	Plantio de vegetação (Árvores e mudas) - unidade		
	P2	Plantio de vegetação (Gramínea) m ²		
	P3	Plantio de vegetação (Tela biodegradável) - m ² <i>Obs: Valores não incluem a manutenção do plantio</i>		
Revestimento do Talude -Tela + Concreto Projetado	T1	Execução de revestimento com tela metálica - m ²		
	T2	Execução de revestimento com concreto projetado -m ²		
	T3	Reconstituicao de talude -m ³	6.512,00	1.185.444,00
Sistema de Drenagem Superficial e Subsuperficial	D1	Canaleta de drenagem meia cana- m	530,81	191.506,00
	D2	Caixa de passagem - unidade	9,00	9.553,00
	D3	Escada d'água - m	227,00	567.389,00
	D4	Guia -m		
	D5	Sarjeta - m		
	D6	Rede de esgoto - m		
	D7	Dreno Horizontal Profundo (5m) - uni		
	D8	Galeria de água pluvial Subterrânea-m		
	D9	Trincheira Drenante - m ³		
	D10	Pavimentação de rua - m ²		
	D11	Bueiro - unidade		
Canalização de Córrego	C1	Gabião Caixa- m ³ Altura: Largura:		
	C2	Gabiao - Colchao - m ³		
Estrutura de Contenção	E1	Muros de arrimo - m ²	52,00	48.988,00
	E2	Muro Atirantado - m ²		
	E3	Solo Grampeado - m ²		
	E4	Muro de Espera - m ²		
Construção de Novas Moradias	N1	Construção de novas moradias - unidade		
Desmonte de Estruturas ou Moradias	N2	Desmonte de estruturas e/ou moradias - m ²		
Manutenção e Reparo	R1	Manutenção do plantio por 1 ano (Vegetação) - m ²		
	R2	Manutenção e reparo de obras e equipamentos públicos (escadarias, acessos e pavimentos) - m ²		

Valor Total de Medidas de Intervenção: 2.010.542,00
Investigação e Elaboração de Projeto Básico: 100.527,10

Valor Total Estimado das Medidas de Intervenção + Investigação e Elaboração de Projeto Básico: 2.111.069,10

OBS: Valores meramente indicativos

Obras:

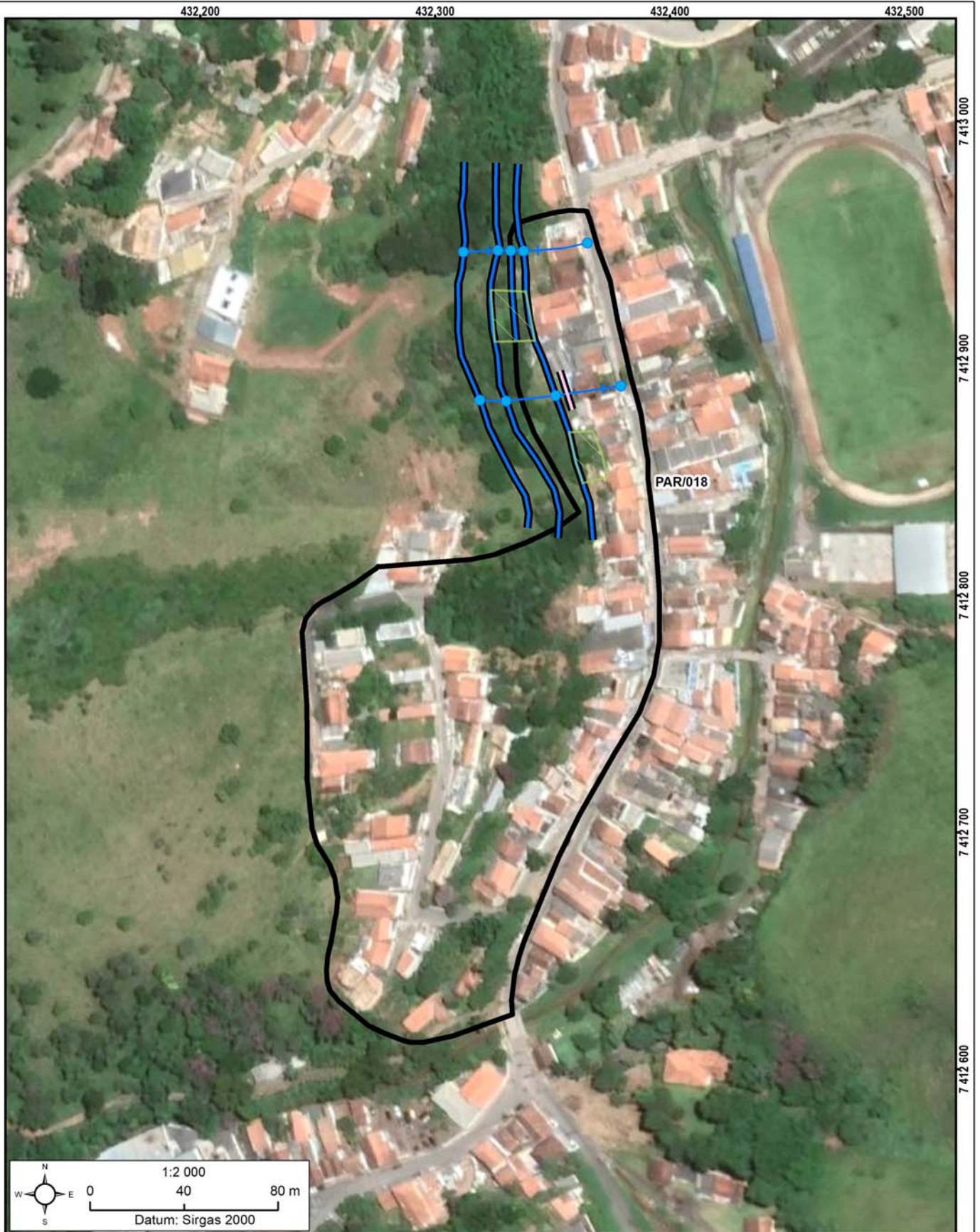

As concepções da tipologia de obras e sua distribuição em cada área devem obrigatoriamente ser validados em estudo de projeto básico ou executivo, antes de qualquer tipo de uso, exceto o de estimativa dos custos de obras.

Área mapeada: PAR/018

- Caixa de passagem
- Escada d'água
- ▨ Reconstituição de talude
- Área Mapeada
- Canaleta de drenagem
- Muro de arrimo

IDENTIFICAÇÃO E LOCALIZAÇÃO

Município: Paraibuna **Nome da área:** PAR/019 **Setor de Risco:** PAR/019/001/ESC/R3/V2
Equipe: Mario Rubens, Mikhael **Latitude:** 7412789 **Longitude:** 432500 **Sirgas 2000/ UTM 23S Data:** 23/02/2022
Endereço: Rua Lino Moreira Leal, Jardim Fátima **Condições da via/Tipo de pavimentação:** Pavimentada
Condições de acesso: Livre para ambulância, ônibus e caminhões/ Asfalto **Município Fronteira:** Paraibuna 100%

CARACTERÍSTICAS DA ÁREA EM ANÁLISE

PAISAGEM

Vegetação: Arbustiva, Área impermeabilizada, Árvores, Bananeiras, Mata, Rasteira, Solo exposto
Cobertura superficial: Estruturas favoráveis/desfavoráveis à estabilidade, Rocha alterada, Saprolito, Solo desenvolvido, Solo pouco desenvolvido

Perfil predominante das vertentes:
Perfil vertical: Convexo
Perfil horizontal: Divergente
Inclinação média (°): 15,93
Altura máx. da encosta (m): 150
Declividade da encosta: Baixa (0° - 30°)
Pedologia: Cambissolos
Forma de relevo: Domínio montanhoso
Estágio de Ocupação: Consolidada (>80%)

CLIMA

Pluviosidade média anual (mm): 1.550
Temperat. média anual (°C): 19
Excedente hídrico anual (mm): 650

Geologia: Complexo Embu, unidade de xistos, localmente migmatíticos

CARACTERÍSTICAS DO SETOR EM ANÁLISE

Posição na encosta: Topo Base Talvegue Ao longo da encosta Meia-Encosta
Declividade da encosta: Baixa (0° - 30°) **Altura máxima da encosta (m):** 90 **Inclinação média (°):** 20
Perfil predominante das vertentes: **Perfil vertical:** Convexo **Perfil horizontal:** Divergente

CONDICIONANTES

CONSTRUÇÃO **Estágio de Ocupação:** Consolidada (>80%) **Padrão Construtivo:**
Tipo construção (%): **Densidade ocupação:** Alta (> 70%) Alto - edificações exclusivamente com alvenaria e com estruturação (inclusive vigas e laje)
Alvenaria: 100 **Área (m²):** 11885,14
Madeira: 0 **Obs.:**
Outros: 0
Outros descrição:

MATERIAIS

Material predominante: **Rocha:** **Solo:**
 Colúvio. Esp (m): Sedimentos terciários arenosos Residual Transportado
 Aluvião. Esp (m): Sedimentos terciários argilosos **Tipo do material transportado:**
 Saprolito. Esp (m): Granitóide, Gnaise em Migmatito Colúvio Depósito antrópico Tálus
 Rocha alterada Quartzito **Composição:** Silte argiloso
 Rocha sã Metassedimentar **Tipo de solo:** Medianamente compactado / Médio
 Tálus. Esp (m): Outro **Saturação do solo:** Solo úmido, sem surgência de água
 Solo desenvolvido. Esp (m): 5 Não observado
 Solo pouco desenvolvido. Esp (m): 8 **Descrição da rocha:**
 Estruturas favoráveis/desfavoráveis à estabilidade

GEOMETRIA

Taludes Naturais: **Distância predominante da moradia (m):** **Perfil predominante da vertente:** Convexo
Altura máxima (m): 25 ao Topo do talude:
Inclinação (°): 40 à Base do talude: 1
Obs. talude natural:
 Taludes de Corte: **Distância predominante da moradia (m):** **Obs. talude de corte:**
Altura máxima (m): 4 ao Topo do talude: 0,5
Inclinação (°): 80 à Base do talude: 0,5
Obs. talude de aterro:
 Taludes de Aterro: **Distância predominante da moradia (m):**
Tipo de talude: ao Topo do talude:
Altura máxima(m): à Base do talude:
Inclinação (°):
Depósito antrópico - material predominante:
Posição sobre o substrato: **Tipo de substrato:** Terra Lixo **Espessura (m):**
 Topo Meia encosta Talude natural Talude de aterro Entulho Outros **Volume (m³):**
 Base Talude de corte Talude marginal **Descrição:**

Parede Rochosa: **Distância predominante da moradia (m):** **Perfil predominante da vertente**
 Altura máxima (m): ao Topo do talude: **Obs.:**
 Inclinação (°): à Base do talude:

ESTRUTURAS

Estrutura em solo/rocha:
 Medidas estruturais solo/rocha:
 Nº de família de juntas:
 Densidade de juntas (espaçamento):
 Direção do mergulho estrutura/talude:

Matacões Dimensão aproximada (m²):
Descrição: **Distribuição espacial:**
 Angularoso Disperso
 Pouco arredondado Concentrado na base
 Arredondado Concentrado na meia encosta
 Concentrado no topo

VEGETAÇÃO

Mata Rasteira Área desmatada Bananeiras Mata Ciliar Outra:
 Árvores Arbustiva Solo exposto Área Impermeabilizada Cultivo

Obs.:

DRENAGEM E SANEAMENTO

Água: Concentração de água em superfície (Enxurrada) Lançamento de águas servidas em superfície Drenagens naturais Não observado
Coleta de lixo: Coletado Queimado Enterrado Não observado
Vazamento de tubulação: Água Esgoto Não há vazamento Não observado
Abastecimento: Água encanada Poço cisterna/cacimba Mina d'água Caminhão pipa Outro:
Destino do esgoto: Fossa séptica Fossa rudimentar Canalizado Céu aberto Lançamento irregular Outro:
Sistema de Drenagem Superficial: Precário **Posição mina d'água:**
Obs.:

EVIDÊNCIAS DE MOVIMENTAÇÃO

Trincas no terreno. Freq.: Feições erosivas em talude. Freq.: Média
 Trincas em muros. Freq.: Muros e paredes embarrigados. Freq.:
 Trincas na moradia. Freq.: Árvores, postes, muros inclinados. Freq.:
 Degraus de abatimento. Freq.: Cicatrizes de escorregamento. Freq.: Média
 Depósitos de corrida. Freq.: Depósitos de escorregamento. Freq.: Média
 Nenhuma
Ocorreu escorregamento antes? Sim
Volume mobilizado (m³): 50
Alcance a partir da base (m): 3
Data da ocorrência:
Hora da ocorrência:
Obs.:

PROCESSOS DE INSTABILIZAÇÃO

Ocorrido **Esperado** **Não esperado** **Obs.:**

OCORRIDOS

Escorregamento: Planar raso Circular/Rotacional Cunha Rolamento de blocos Tombamento de blocos
 Rastejo Corridas Queda de blocos Desplacamento de blocos Rolamento de matacão
Erosão: Laminar Sulco Ravina Boçoroca Solapamento Outro tipo:
Local da ocorrência do processo: Talude natural Talude de corte Talude de aterro Talude marginal Depósito antrópico em encosta

ESPERADOS

Escorregamento: Planar raso Circular/Rotacional Cunha Rolamento de blocos Tombamento de blocos
 Rastejo Corridas Queda de blocos Desplacamento de blocos Rolamento de matacão
Erosão: Laminar Sulco Outro tipo:
Local da ocorrência do processo: Talude natural Talude de corte Talude de aterro Talude marginal Depósito antrópico em encosta

ANÁLISE DE RISCO

Grau de risco: R3 - Alto **Nº de moradias em risco: 18** **Nº de moradores em risco: 54**
 Perigo: P3 - Alto **Vulnerabilidade: V2 - Moderada**
Obs.:



Setor mapeado
PAR/019/001/ESC/R3/V2

0 20 40 m
Datum: Sirgas 2000

1:1.500

● Identificação fotográfica	Grau de Risco para Escorregamento
~ Curvas de nível (5m)	/// R3 - Alto
⊕ Setores Adjacentes	Grau de Vulnerabilidade para Escorregamento
⊞ Área mapeada	□ V2 - Moderada

DOCUMENTAÇÃO FOTOGRÁFICA:



Foto: 1645625020508.jpg ID: 11

Depósito de escorregamento pretérito, Formação de processo erosivo, Moradia sujeita a risco de escorregamento, Presença de cicatriz de escorregamento pretérito, Talude de corte com solo exposto



Foto: 1645625091826.jpg ID: 12

Formação de processo erosivo, Moradia sujeita a risco de escorregamento, Presença de cicatriz de escorregamento pretérito, Talude de corte com solo exposto



Foto: 1645625435243.jpg ID: 13

Depósito de escorregamento pretérito, Formação de processo erosivo, Moradia sujeita a risco de escorregamento, Presença de cicatriz de escorregamento pretérito, Talude de corte com solo exposto



Foto: 1645626760259.jpg ID: 14

Depósito de escorregamento pretérito, Formação de processo erosivo, Presença de cicatriz de escorregamento pretérito, Talude de corte com solo exposto



Foto: 1645626816939.jpg ID: 15

Formação de processo erosivo, Moradia sujeita a risco de escorregamento, Presença de cicatriz de escorregamento pretérito, Talude de corte com solo exposto

Propostas de intervenções para mitigação em áreas de risco

Intervenção Tipos de obras propostas	ID Número de Identificação da Intervenção	Serviços Descrição das Características dos serviços a serem executados e finalidades da intervenção	Memória de Cálculo Indicação das composições empregadas, principais quantitativos, informações e observações relevantes	CUSTO (R\$) Valores estimados para a execução da intervenção
Limpeza/ Desbaste/ Acerto de Geometria	L1	Remoção de lixo e entulho (12 pessoas, caminhão basculante e pá carregadeira) - hora		
	L2	Remoção de vegetação (12 pessoas, caminhão basculante e pá carregadeira) - hora		
	L3	Remoção de material rompido, acerto de geometria do talude (se executado manualmente) - m ³		
	L4	Remocao de material rompido, acerto de geometria do talude (Maquinário) - m ³		
	L5	Remocao de matacão - m ³		
Plantio	P1	Plantio de vegetação (Árvores e mudas) - unidade		
	P2	Plantio de vegetação (Gramínea) m ²		
	P3	Plantio de vegetação (Tela biodegradável) - m ² <i>Obs: Valores não incluem a manutenção do plantio</i>		
Revestimento do Talude -Tela + Concreto Projetado	T1	Execução de revestimento com tela metálica - m ²		
	T2	Execução de revestimento com concreto projetado -m ²	602,00	192.550,00
	T3	Reconstituicao de talude -m ³		
Sistema de Drenagem Superficial e Subsuperficial	D1	Canaleta de drenagem meia cana- m	724,52	261.392,00
	D2	Caixa de passagem - unidade	16,00	16.982,00
	D3	Escada d'água - m	427,00	1.067.291,00
	D4	Guia -m		
	D5	Sarjeta - m		
	D6	Rede de esgoto - m		
	D7	Dreno Horizontal Profundo (5m) - uni		
	D8	Galeria de água pluvial Subterrânea-m		
	D9	Trincheira Drenante - m ³		
	D10	Pavimentação de rua - m ²		
	D11	Bueiro - unidade		
Canalização de Córrego	C1	Gabião Caixa- m ³ Altura: Largura:		
	C2	Gabiao - Colchao - m ³		
Estrutura de Contenção	E1	Muros de arrimo - m ²	155,00	146.022,00
	E2	Muro Atirantado - m ²		
	E3	Solo Grampeado - m ²		
	E4	Muro de Espera - m ²		
Construção de Novas Moradias	N1	Construção de novas moradias - unidade		
Desmonte de Estruturas ou Moradias	N2	Desmonte de estruturas e/ou moradias - m ²		
Manutenção e Reparo	R1	Manutenção do plantio por 1 ano (Vegetação) - m ²		
	R2	Manutenção e reparo de obras e equipamentos públicos (escadarias, acessos e pavimentos) - m ²		
Valor Total de Medidas de Intervenção:				1.684.237,00
Investigação e Elaboração de Projeto Básico:				84.211,85
Valor Total Estimado das Medidas de Intervenção + Investigação e Elaboração de Projeto Básico:				1.768.448,85

OBS: Valores meramente indicativos

Obras:



As concepções da tipologia de obras e sua distribuição em cada área devem obrigatoriamente ser validados em estudo de projeto básico ou executivo, antes de qualquer tipo de uso, exceto o de estimativa dos custos de obras.

Área mapeada: PAR/019

- Caixa de passagem
- Escada d'água
- ▨ Concreto projetado com DHP
- Área Mapeada
- Canaleta de drenagem
- Muro de arrimo

IDENTIFICAÇÃO E LOCALIZAÇÃO

Município: Paraibuna **Nome da área:** PAR/020 **Setor de Risco:** PAR/020/001/ESC/SM/V1
Equipe: Mario Rubens, Mikhael **Latitude:** 7414085 **Longitude:** 432142 **Sirgas 2000/ UTM 23S Data:** 11/03/2022
Endereço: Rua Major Santana, Chororão **Condições da via/Tipo de pavimentação:** Pavimentada
Condições de acesso: Livre para ambulância, ônibus e caminhões/ Asfalto **Município Fronteira:** Paraibuna 100%

CARACTERÍSTICAS DA ÁREA EM ANÁLISE

PAISAGEM

Vegetação: Arbustiva, Área impermeabilizada, Árvores, Bananeiras, Cultivo, Mata, Rasteira, Solo exposto

Cobertura superficial: Estruturas favoráveis/desfavoráveis à estabilidade, Rocha alterada, Rocha sã, Saprolito, Solo desenvolvido, Solo pouco desenvolvido

Geologia: Complexo Embu, unidade de xistos, localmente migmatíticos

Perfil predominante das vertentes:

Perfil vertical: Côncavo

Perfil horizontal: Planar

Inclinação média (°): 16,27

Altura máx. da encosta (m): 160

Declividade da encosta: Baixa (0° - 30°)

Pedologia: Cambissolos

Forma de relevo: Domínio montanhoso

Estágio de Ocupação: Em consolidação (30-80%)

CLIMA

Pluviosidade média anual (mm): 1.500

Temperat. média anual (°C): 19

Excedente hídrico anual (mm): 600

CARACTERÍSTICAS DO SETOR EM ANÁLISE

Posição na encosta: Topo Base Talvegue Ao longo da encosta Meia-Encosta
Declividade da encosta: Baixa (0° - 30°) **Altura máxima da encosta (m):** 40 **Inclinação média (°):** 20
Perfil predominante das vertentes: **Perfil vertical:** Côncavo **Perfil horizontal:** Planar

CONDICIONANTES

CONSTRUÇÃO

Tipo construção (%):

Alvenaria: 100

Madeira: 0

Outros: 0

Outros descrição:

Estágio de Ocupação: Em consolidação (30-80%)

Densidade ocupação: Média (30 - 70%)

Área (m²): 1144,08

Obs.:

Padrão Construtivo:

Alto - edificações exclusivamente com alvenaria e com estruturação (inclusive vigas e laje)

MATERIAIS

Material predominante:

Colúvio. Esp (m):

Aluvião. Esp (m):

Saprolito. Esp (m):

Rocha alterada

Rocha sã

Tálus. Esp (m):

Solo desenvolvido. Esp (m):

Solo pouco desenvolvido. Esp (m): 3

Estruturas favoráveis/desfavoráveis à estabilidade

Rocha:

Sedimentos terciários arenosos

Sedimentos terciários argilosos

Granitóide, Gnaiss em Migmatito

Quartzito

Metassedimentar

Outro

Não observado

Descrição da rocha:

Solo:

Residual Transportado

Tipo do material transportado:

Colúvio Depósito antrópico Tálus

Composição: Silte arenoso

Tipo de solo: Medianamente compactado / Médio

Saturação do solo: Solo úmido, sem surgência de água

GEOMETRIA

Taludes Naturais:

Altura máxima (m): 30

Inclinação (°): 30

Taludes de Corte:

Altura máxima (m): 4

Inclinação (°): 80

Taludes de Aterro:

Tipo de talude:

Altura máxima(m):

Inclinação (°):

Distância predominante da moradia (m):

ao Topo do talude:

à Base do talude: 2

Distância predominante da moradia (m):

ao Topo do talude:

à Base do talude: 1

Distância predominante da moradia (m):

ao Topo do talude:

à Base do talude:

Perfil predominante da vertente: Côncavo

Obs. talude natural:

Obs. talude de corte:

Obs. talude de aterro:

Depósito antrópico - material predominante:

Terra

Lixo

Espessura (m):

Entulho

Outros

Volume (m³):

Descrição:

Posição sobre o substrato:

Topo

Meia encosta

Base

Tipo de substrato:

Talude natural

Talude de aterro

Talude de corte

Talude marginal

Parede Rochosa: **Distância predominante da moradia (m):** **Perfil predominante da vertente**
 Altura máxima (m): ao Topo do talude: **Obs.:**
 Inclinação (°): à Base do talude:

ESTRUTURAS

Estrutura em solo/rocha:
 Medidas estruturais solo/rocha:
 Nº de família de juntas:
 Densidade de juntas (espaçamento):
 Direção do mergulho estrutura/talude:

Matacões Dimensão aproximada (m²):
Descrição: **Distribuição espacial:**
 Angularoso Disperso
 Pouco arredondado Concentrado na base
 Arredondado Concentrado na meia encosta
 Concentrado no topo

VEGETAÇÃO

Mata Rasteira Área desmatada Bananeiras Mata Ciliar Outra:
 Árvores Arbustiva Solo exposto Área Impermeabilizada Cultivo

Obs.:

DRENAGEM E SANEAMENTO

Água: Concentração de água em superfície (Enxurrada) Lançamento de águas servidas em superfície Drenagens naturais Não observado
Coleta de lixo: Coletado Queimado Enterrado Não observado
Vazamento de tubulação: Água Esgoto Não há vazamento Não observado
Abastecimento: Água encanada Poço cisterna/cacimba Mina d'água Caminhão pipa Outro:
Destino do esgoto: Fossa séptica Fossa rudimentar Canalizado Céu aberto Lançamento irregular Outro:

Sistema de Drenagem Superficial: Inexistente

Posição mina d'água:

Obs.:

EVIDÊNCIAS DE MOVIMENTAÇÃO

Trincas no terreno. Freq.: Feições erosivas em talude. Freq.: Baixa
 Trincas em muros. Freq.: Muros e paredes embarrigados. Freq.:
 Trincas na moradia. Freq.: Árvores, postes, muros inclinados. Freq.:
 Degraus de abatimento. Freq.: Cicatrizes de escorregamento. Freq.:
 Depósitos de corrida. Freq.: Depósitos de escorregamento. Freq.:
 Nenhuma

Ocorreu escorregamento antes? Não
Volume mobilizado (m³):
Alcance a partir da base (m):
Data da ocorrência:
Hora da ocorrência:

Obs.:

PROCESSOS DE INSTABILIZAÇÃO

Ocorrido Esperado Não esperado **Obs.:**

OCORRIDOS

Escorregamento: Planar raso Circular/Rotacional Cunha Rolamento de blocos Tombamento de blocos
 Rastejo Corridas Queda de blocos Desplacamento de blocos Rolamento de matacão
Erosão: Laminar Solapamento Sulco Outro tipo: Ravina Boçoroca
Local da ocorrência do processo: Talude natural Talude de corte Talude de aterro Talude marginal Depósito antrópico em encosta

ESPERADOS

Escorregamento: Planar raso Circular/Rotacional Cunha Rolamento de blocos Tombamento de blocos
 Rastejo Corridas Queda de blocos Desplacamento de blocos Rolamento de matacão
Erosão: Laminar Sulco Outro tipo:
Local da ocorrência do processo: Talude natural Talude de corte Talude de aterro Talude marginal Depósito antrópico em encosta

ANÁLISE DE RISCO

Grau de risco: R2 - Médio Nº de moradias em risco: 1 Nº de moradores em risco: 3

Perigo: P2 - Médio Vulnerabilidade: V1 - Baixa

Obs.:

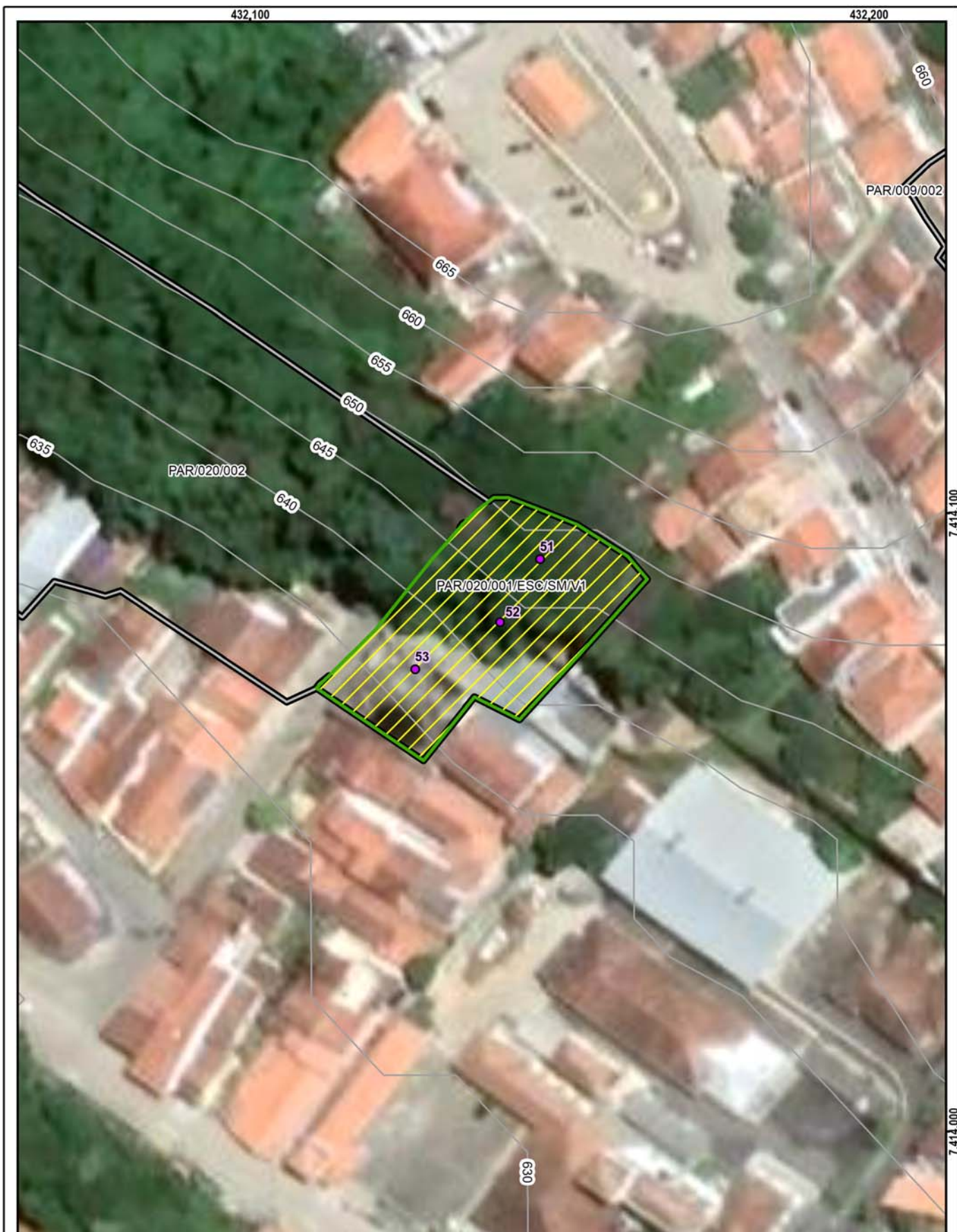

Setor mapeado
PAR/020/001/ESC/SM/V1

1:750

Datum: Sirgas 2000

<ul style="list-style-type: none"> Identificação fotográfica Curvas de nível (5m) Setores Adjacentes Área mapeada 	<p>Grau de Risco para Escorregamento</p> <ul style="list-style-type: none"> SM - Setor de Monitoramento <p>Grau de Vulnerabilidade para Escorregamento</p> <ul style="list-style-type: none"> V1 - Baixa
---	--

DOCUMENTAÇÃO FOTOGRÁFICA:



Foto: 1647006878527.jpg ID: 51
Presença de cicatriz de escorregamento pretérito, Talude de corte com solo exposto,



Foto: 1647007036746.jpg ID: 52
Talude de corte com solo exposto, Presença de berma



Foto: 1647007837019.jpg ID: 53
Visão geral do setor

IDENTIFICAÇÃO E LOCALIZAÇÃO

Município: Paraibuna **Nome da área:** PAR/020 **Setor de Risco:** PAR/020/002/ESC/SM/V2
Equipe: Mario Rubens, Mikhael **Latitude:** 7414124 **Longitude:** 432058 **Sirgas 2000/ UTM 23S Data:** 11/03/2022
Endereço: Rua Major Santana, Chororão **Condições da via/Tipo de pavimentação:** Pavimentada
Condições de acesso: Livre para ambulância, ônibus e caminhões/ Asfalto **Município Fronteira:** Paraibuna 100%

CARACTERÍSTICAS DA ÁREA EM ANÁLISE

PAISAGEM

CLIMA

Vegetação: Arbustiva, Área impermeabilizada, Árvores, Bananeiras, Cultivo, Mata, Rasteira, Solo exposto
Cobertura superficial: Estruturas favoráveis/desfavoráveis à estabilidade, Rocha alterada, Rocha sã, Saprolito, Solo desenvolvido, Solo pouco desenvolvido
Geologia: Complexo Embu, unidade de xistos, localmente migmatíticos

Perfil predominante das vertentes: Pluviosidade média anual (mm): 1.500
Perfil vertical: Côncavo Temperat. média anual (°C): 19
Perfil horizontal: Planar Excedente hídrico anual (mm): 600
Inclinação média (°): 16,27
Altura máx. da encosta (m): 160
Declividade da encosta: Baixa (0° - 30°)
Pedologia: Cambissolos
Forma de relevo: Domínio montanhoso
Estágio de Ocupação: Em consolidação (30-80%)

CARACTERÍSTICAS DO SETOR EM ANÁLISE

Posição na encosta: Topo Base Talvegue Ao longo da encosta Meia-Encosta
Declividade da encosta: Baixa (0° - 30°) **Altura máxima da encosta (m):** 40 **Inclinação média (°):** 20
Perfil predominante das vertentes: **Perfil vertical:** Côncavo **Perfil horizontal:** Planar

CONDICIONANTES

CONSTRUÇÃO **Estágio de Ocupação:** Em consolidação (30-80%) **Padrão Construtivo:**
Tipo construção (%): **Densidade ocupação:** Alta (> 70%) Alto - edificações exclusivamente com alvenaria e com estruturação (inclusive vigas e laje)
Alvenaria: 100 **Área (m²):** 7207,61
Madeira: 0 **Obs.:**
Outros: 0
Outros descrição:

MATERIAIS

Material predominante: **Rocha:** **Solo:**
 Colúvio. Esp (m): Sedimentos terciários arenosos Residual Transportado
 Aluvião. Esp (m): Sedimentos terciários argilosos **Tipo do material transportado:**
 Saprolito. Esp (m): Granitóide, Gnaise em Migmatito Colúvio Depósito antrópico Tálus
 Rocha alterada Quartzito **Composição:** Silte arenoso
 Rocha sã Metassedimentar **Tipo de solo:** Medianamente compactado / Médio
 Tálus. Esp (m): Outro **Saturação do solo:** Solo úmido, sem surgência de água
 Solo desenvolvido. Esp (m): Não observado
 Solo pouco desenvolvido. Esp (m): 1 **Descrição da rocha:** Xisto
 Estruturas favoráveis/desfavoráveis à estabilidade

GEOMETRIA

Taludes Naturais: **Distância predominante da moradia (m):** **Perfil predominante da vertente:**
Altura máxima (m): ao Topo do talude: **Obs. talude natural:**
Inclinação (°): à Base do talude:
 Taludes de Corte: **Distância predominante da moradia (m):** **Obs. talude de corte:**
Altura máxima (m): 5 ao Topo do talude:
Inclinação (°): 80 à Base do talude: 8 **Obs. talude de aterro:**
 Taludes de Aterro: **Distância predominante da moradia (m):**
Tipo de talude: ao Topo do talude:
Altura máxima(m): à Base do talude:
Inclinação (°):
Depósito antrópico - material predominante:
Posição sobre o substrato: **Tipo de substrato:** Terra Lixo Espessura (m):
 Topo Meia encosta Talude natural Talude de aterro Entulho Outros Volume (m³):
 Base Talude de corte Talude marginal **Descrição:**

Parede Rochosa: **Distância predominante da moradia (m):** **Perfil predominante da vertente**
 Altura máxima (m): ao Topo do talude: **Obs.:**
 Inclinação (°): à Base do talude:

ESTRUTURAS

Estrutura em solo/rocha: Desfavoráveis à segurança

Medidas estruturais solo/rocha:

Nº de família de juntas: Uma

Densidade de juntas (espaçamento): Baixa

Direção do mergulho estrutura/talude: A favor do talude e discordante

Matacões Dimensão aproximada (m²):

Descrição:

Angularoso

Pouco arredondado

Arredondado

Distribuição espacial:

Disperso

Concentrado na base

Concentrado na meia encosta

Concentrado no topo

VEGETAÇÃO

Mata Rasteira

Árvores Arbustiva

Área desmatada

Solo exposto

Bananeiras

Área Impermeabilizada

Mata Ciliar

Cultivo

Outra:

Obs.:

DRENAGEM E SANEAMENTO

Água:

Concentração de água em superfície (Enxurrada)

Lançamento de águas servidas em superfície

Drenagens naturais

Não observado

Coleta de lixo:

Coletado

Queimado

Enterrado

Não observado

Vazamento de tubulação:

Água

Esgoto

Não há vazamento

Não observado

Abastecimento:

Água encanada

Poço cisterna/cacimba

Mina d'água

Caminhão pipa

Outro:

Destino do esgoto:

Fossa séptica

Fossa rudimentar

Canalizado

Céu aberto

Lançamento irregular

Outro:

Sistema de Drenagem Superficial: Precário

Posição mina d'água:

Obs.:

EVIDÊNCIAS DE MOVIMENTAÇÃO

Trincas no terreno. Freq.:

Trincas em muros. Freq.:

Trincas na moradia. Freq.:

Degraus de abatimento. Freq.:

Depósitos de corrida. Freq.:

Feições erosivas em talude. Freq.: Média

Muros e paredes embarrigados. Freq.:

Árvores, postes, muros inclinados. Freq.:

Cicatrizes de escorregamento. Freq.: Baixa

Depósitos de escorregamento. Freq.: Baixa

Nenhuma

Ocorreu

escorregamento antes? Sim

Volume mobilizado (m³): 30

Alcance a partir da base (m): 3

Data da ocorrência:

Hora da ocorrência:

Obs.:

PROCESSOS DE INSTABILIZAÇÃO

Ocorrido **Esperado** **Não esperado** **Obs.:**

OCORRIDOS

Escorregamento:

Planar raso

Circular/Rotacional

Cunha

Rolamento de blocos

Tombamento de blocos

Rastejo

Corridas

Queda de blocos

Desplacamento de blocos

Rolamento de matacão

Erosão:

Laminar

Sulco

Ravina

Boçoroca

Solapamento

Outro tipo:

Local da ocorrência do processo:

Talude natural

Talude de corte

Talude de aterro

Talude marginal

Depósito antrópico em encosta

ESPERADOS

Escorregamento:

Planar raso

Circular/Rotacional

Cunha

Rolamento de blocos

Tombamento de blocos

Rastejo

Corridas

Queda de blocos

Desplacamento de blocos

Rolamento de matacão

Erosão:

Laminar

Sulco

Outro tipo:

Local da ocorrência do processo:

Talude natural

Talude de corte

Talude de aterro

Talude marginal

Depósito antrópico em encosta

ANÁLISE DE RISCO

Grau de risco: R2 - Médio

Nº de moradias em risco: 10

Nº de moradores em risco: 30

Perigo: P2 - Médio

Vulnerabilidade: V2 - Moderada

Obs.: Distância de 10 metros para talude de corte com evidências de movimentação para moradias. E cortes escalonados apresentam bermas de 3 metros de largura.



Setor mapeado
PAR/020/002/ESC/SM/V2

1:1.500

Datum: Sirgas 2000

<ul style="list-style-type: none"> Identificação fotográfica Curvas de nível (5m) Setores Adjacentes Área mapeada 	<ul style="list-style-type: none"> Grau de Risco para Escorregamento SM - Setor de Monitoramento Grau de Vulnerabilidade para Escorregamento V2 - Moderada
---	--

DOCUMENTAÇÃO FOTOGRÁFICA:



Foto: 1647007155203.jpg ID: 61

Moradia sujeita a risco de escorregamento, Talude de corte com solo exposto



Foto: 1647007269389.jpg ID: 62

Moradia sujeita a risco de escorregamento, Talude de corte com solo exposto



Foto: 1647007763592.jpg ID: 63

Visão geral do setor

IDENTIFICAÇÃO E LOCALIZAÇÃO

Município: Paraibuna **Nome da área:** PAR/021 **Setor de Risco:** PAR/021/001/ESC/SM/V1
Equipe: Mario Rubens, Mikhael **Latitude:** 7415038 **Longitude:** 431684 **Sirgas 2000/ UTM 23S Data:** 15/03/2022
Endereço: Rua Gomes, Santa Edwiges **Condições da via/Tipo de pavimentação:** Pavimentada
Condições de acesso: Livre para ambulância, ônibus e caminhões/ Asfalto **Município Fronteira:** Paraibuna 100%

CARACTERÍSTICAS DA ÁREA EM ANÁLISE

PAISAGEM

Vegetação: Área impermeabilizada, Árvores, Bananeiras, Mata, Rasteira, Solo exposto

Cobertura superficial: Rocha alterada, Rocha sã, Solo desenvolvido, Solo pouco desenvolvido

Geologia: Corpo Granitóides tipo S, sinorogênicos do Terreno Embu

Perfil predominante das vertentes:

Perfil vertical: Convexo

Perfil horizontal: Convergente

Inclinação média (°): 14,7

Altura máx. da encosta (m): 110

Declividade da encosta: Baixa (0° - 30°)

Pedologia: Argissolos

Forma de relevo: Domínio montanhoso

Estágio de Ocupação: Em consolidação (30-80%)

CLIMA

Pluviosidade média anual (mm): 1.500

Temperat. média anual (°C): 19

Excedente hídrico anual (mm): 600

CARACTERÍSTICAS DO SETOR EM ANÁLISE

Posição na encosta: Topo Base Talvegue Ao longo da encosta Meia-Encosta
Declividade da encosta: Baixa (0° - 30°) **Altura máxima da encosta (m):** 75 **Inclinação média (°):** 18
Perfil predominante das vertentes: **Perfil vertical:** Convexo **Perfil horizontal:** Divergente

CONDICIONANTES

CONSTRUÇÃO

Tipo construção (%):

Alvenaria: 100

Madeira: 0

Outros: 0

Outros descrição:

Estágio de Ocupação: Em consolidação (30-80%)

Densidade ocupação: Alta (> 70%)

Área (m²): 2658,58

Obs.:

Padrão Construtivo:

Alto - edificações exclusivamente com alvenaria e com estruturação (inclusive vigas e laje)

MATERIAIS

Material predominante:

Colúvio. Esp (m):

Aluvião. Esp (m):

Saprolito. Esp (m):

Rocha alterada

Rocha sã

Tálus. Esp (m):

Solo desenvolvido. Esp (m): 5

Solo pouco desenvolvido. Esp (m):

Estruturas favoráveis/desfavoráveis à estabilidade

Rocha:

Sedimentos terciários arenosos

Sedimentos terciários argilosos

Granitóide, Gnaiss em Migmatito

Quartzito

Metassedimentar

Outro

Não observado

Descrição da rocha:

Solo:

Residual Transportado

Tipo do material transportado:

Colúvio Depósito antrópico Tálus

Composição: Silte arenoso

Tipo de solo: Medianamente compactado / Médio

Saturação do solo: Solo úmido, sem surgência de água

GEOMETRIA

Taludes Naturais:

Altura máxima (m):

Inclinação (°):

Taludes de Corte:

Altura máxima (m): 2

Inclinação (°): 90

Taludes de Aterro:

Tipo de talude:

Altura máxima(m):

Inclinação (°):

Distância predominante da moradia (m):

ao Topo do talude:

à Base do talude:

Distância predominante da moradia (m):

ao Topo do talude: 1

à Base do talude: 1

Distância predominante da moradia (m):

ao Topo do talude:

à Base do talude:

Perfil predominante da vertente:

Obs. talude natural:

Obs. talude de corte:

Obs. talude de aterro:

Depósito antrópico - material predominante:

Terra

Lixo

Espessura (m):

Entulho

Outros

Volume (m³):

Descrição:

Posição sobre o substrato:

Topo

Meia encosta

Base

Tipo de substrato:

Talude natural

Talude de aterro

Talude de corte

Talude marginal

Parede Rochosa: **Distância predominante da moradia (m):** **Perfil predominante da vertente**
 Altura máxima (m): ao Topo do talude: **Obs.:**
 Inclinação (°): à Base do talude:

ESTRUTURAS

Estrutura em solo/rocha:
 Medidas estruturais solo/rocha:
 Nº de família de juntas:
 Densidade de juntas (espaçamento):
 Direção do mergulho estrutura/talude:

Matacões Dimensão aproximada (m²):
Descrição: **Distribuição espacial:**
 Angularoso Disperso
 Pouco arredondado Concentrado na base
 Arredondado Concentrado na meia encosta
 Concentrado no topo

VEGETAÇÃO

Mata Rasteira Área desmatada Bananeiras Mata Ciliar Outra:
 Árvores Arbustiva Solo exposto Área Impermeabilizada Cultivo

Obs.:

DRENAGEM E SANEAMENTO

Água: Concentração de água em superfície (Enxurrada) Lançamento de águas servidas em superfície Drenagens naturais Não observado
Coleta de lixo: Coletado Queimado Enterrado Não observado
Vazamento de tubulação: Água Esgoto Não há vazamento Não observado
Abastecimento: Água encanada Poço cisterna/cacimba Mina d'água Caminhão pipa Outro:
Destino do esgoto: Fossa séptica Fossa rudimentar Canalizado Céu aberto Lançamento irregular Outro:
Sistema de Drenagem Superficial: Precário **Posição mina d'água:**
Obs.:

EVIDÊNCIAS DE MOVIMENTAÇÃO

Trincas no terreno. Freq.: Feições erosivas em talude. Freq.: Baixa
 Trincas em muros. Freq.: Muros e paredes embarrigados. Freq.:
 Trincas na moradia. Freq.: Árvores, postes, muros inclinados. Freq.:
 Degraus de abatimento. Freq.: Cicatrizes de escorregamento. Freq.:
 Depósitos de corrida. Freq.: Depósitos de escorregamento. Freq.:
 Nenhuma
Ocorreu escorregamento antes? Não
Volume mobilizado (m³):
Alcance a partir da base (m):
Data da ocorrência:
Hora da ocorrência:
Obs.:

PROCESSOS DE INSTABILIZAÇÃO

Ocorrido Esperado Não esperado **Obs.:**

OCORRIDOS

Escorregamento: Planar raso Circular/Rotacional Cunha Rolamento de blocos Tombamento de blocos
 Rastejo Corridas Queda de blocos Desplacamento de blocos Rolamento de matacão
Erosão: Laminar Solapamento Sulco Outro tipo: Ravina Boçoroca
Local da ocorrência do processo: Talude natural Talude de corte Talude de aterro Talude marginal Depósito antrópico em encosta

ESPERADOS

Escorregamento: Planar raso Circular/Rotacional Cunha Rolamento de blocos Tombamento de blocos
 Rastejo Corridas Queda de blocos Desplacamento de blocos Rolamento de matacão
Erosão: Laminar Sulco Outro tipo:
Local da ocorrência do processo: Talude natural Talude de corte Talude de aterro Talude marginal Depósito antrópico em encosta

ANÁLISE DE RISCO

Grau de risco: R2 - Médio Nº de moradias em risco: 7 Nº de moradores em risco: 21
 Perigo: P2 - Médio Vulnerabilidade: V1 - Baixa
Obs.:

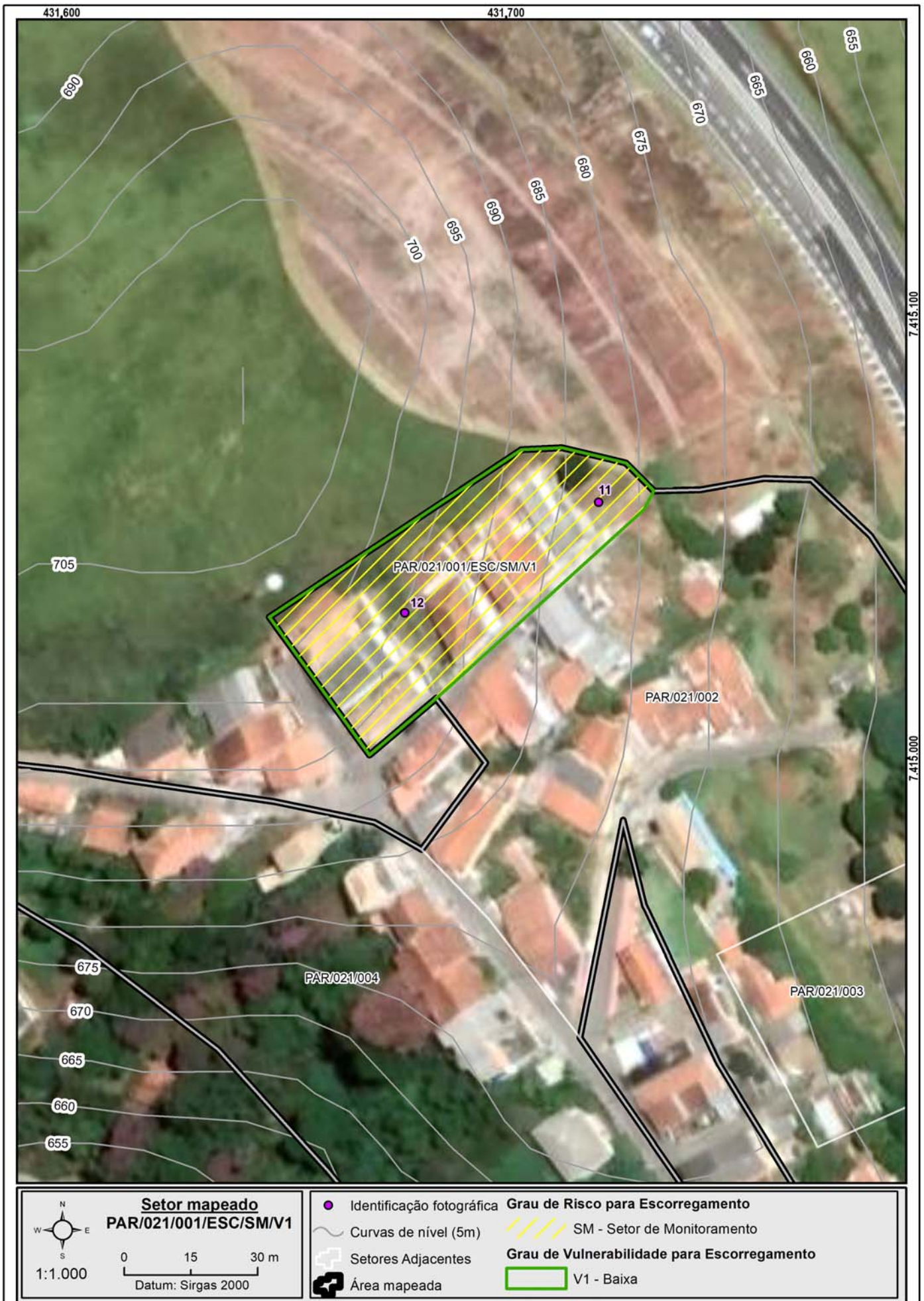

DOCUMENTAÇÃO FOTOGRÁFICA:



Foto: 1647361276514.jpg ID: 11
Talude de corte com solo exposto



Foto: 1647362243976.jpg ID: 12
Formação de processo erosivo, Talude de corte com solo exposto

IDENTIFICAÇÃO E LOCALIZAÇÃO

Município: Paraibuna **Nome da área:** PAR/021 **Setor de Risco:** PAR/021/002/ESC/SM/V2
Equipe: Mario Rubens, Mikhael **Latitude:** 7414947 **Longitude:** 431820 **Sirgas 2000/ UTM 23S Data:** 15/03/2022
Endereço: Rua Gomes, Santa Edwiges **Condições da via/Tipo de pavimentação:** Pavimentada
Condições de acesso: Livre para ambulância, ônibus e caminhões/ Asfalto **Município Fronteira:** Paraibuna 100%

CARACTERÍSTICAS DA ÁREA EM ANÁLISE
PAISAGEM

Vegetação: Área impermeabilizada, Árvores, Bananeiras, Mata, Rasteira, Solo exposto

Cobertura superficial: Rocha alterada, Rocha sã, Solo desenvolvido, Solo pouco desenvolvido

Geologia: Corpo Granitóides tipo S, sinorogênicos do Terreno Embu

Perfil predominante das vertentes:

Perfil vertical: Convexo

Perfil horizontal: Convergente

Inclinação média (°): 14,7

Altura máx. da encosta (m): 110

Declividade da encosta: Baixa (0° - 30°)

Pedologia: Argissolos

Forma de relevo: Domínio montanhoso

Estágio de Ocupação: Em consolidação (30-80%)

CLIMA

Pluviosidade média anual (mm): 1.500

Temperat. média anual (°C): 19

Excedente hídrico anual (mm): 600

CARACTERÍSTICAS DO SETOR EM ANÁLISE

Posição na encosta: Topo Base Talvegue Ao longo da encosta Meia-Encosta
Declividade da encosta: Baixa (0° - 30°) **Altura máxima da encosta (m):** 75 **Inclinação média (°):** 18
Perfil predominante das vertentes: **Perfil vertical:** Convexo **Perfil horizontal:** Divergente

CONDICIONANTES
CONSTRUÇÃO

Tipo construção (%):

Alvenaria: 100

Madeira: 0

Outros: 0

Outros descrição:

Estágio de Ocupação: Em consolidação (30-80%)

Densidade ocupação: Alta (> 70%)

Área (m²): 17513,76

Obs.:

Padrão Construtivo:

Alto - edificações exclusivamente com alvenaria e com estruturação (inclusive vigas e laje)

MATERIAIS
Material predominante:

Colúvio. Esp (m):

Aluvião. Esp (m):

Saprolito. Esp (m):

Rocha alterada

Rocha sã

Tálus. Esp (m):

Solo desenvolvido. Esp (m): 8

Solo pouco desenvolvido. Esp (m): 1

Estruturas favoráveis/desfavoráveis à estabilidade

Rocha:

Sedimentos terciários arenosos

Sedimentos terciários argilosos

Granitóide, Gnaiss em Migmatito

Quartzito

Metassedimentar

Outro

Não observado

Descrição da rocha:
Solo:

Residual Transportado

Tipo do material transportado:

Colúvio Depósito antrópico Tálus

Composição: Silte arenoso

Tipo de solo: Medianamente compactado / Médio

Saturação do solo: Solo úmido, sem surgência de água

GEOMETRIA
 Taludes Naturais:

Altura máxima (m): 20

Inclinação (°): 20

 Taludes de Corte:

Altura máxima (m): 3

Inclinação (°): 80

 Taludes de Aterro:

Tipo de talude:

Altura máxima(m):

Inclinação (°):

Distância predominante da moradia (m):

ao Topo do talude: 1

à Base do talude:

Distância predominante da moradia (m):

ao Topo do talude: 2

à Base do talude:

Distância predominante da moradia (m):

ao Topo do talude:

à Base do talude:

Perfil predominante da vertente: Retilíneo

Obs. talude natural:

Obs. talude de corte:

Obs. talude de aterro:

Depósito antrópico - material predominante:

Terra

Lixo

Espessura (m):

Entulho

Outros

Volume (m³):

Descrição:

Posição sobre o substrato:
 Topo Meia encosta
 Base

Tipo de substrato:

Talude natural

Talude de aterro

Talude de corte

Talude marginal

Parede Rochosa: **Distância predominante da moradia (m):** **Perfil predominante da vertente**
 Altura máxima (m): ao Topo do talude: **Obs.:**
 Inclinação (°): à Base do talude:

ESTRUTURAS
 Estrutura em solo/rocha:
 Medidas estruturais solo/rocha:
 Nº de família de juntas:
 Densidade de juntas (espaçamento):
 Direção do mergulho estrutura/talude:

Matacões Dimensão aproximada (m²):
Descrição: **Distribuição espacial:**
 Angularoso Disperso
 Pouco arredondado Concentrado na base
 Arredondado Concentrado na meia encosta
 Concentrado no topo

VEGETAÇÃO
 Mata Rasteira Área desmatada Bananeiras Mata Ciliar Outra:
 Árvores Arbustiva Solo exposto Área Impermeabilizada Cultivo

Obs.:

DRENAGEM E SANEAMENTO

Água: Concentração de água em superfície (Enxurrada) Lançamento de águas servidas em superfície Drenagens naturais Não observado

Coleta de lixo: Coletado Queimado Enterrado Não observado

Vazamento de tubulação: Água Esgoto Não há vazamento Não observado

Abastecimento: Água encanada Poço cisterna/cacimba Mina d'água Caminhão pipa Outro:

Destino do esgoto: Fossa séptica Fossa rudimentar Canalizado Céu aberto Lançamento irregular Outro:

Sistema de Drenagem Superficial: Precário **Posição mina d'água:**

Obs.:

EVIDÊNCIAS DE MOVIMENTAÇÃO

Trincas no terreno. Freq.: Feições erosivas em talude. Freq.: Baixa
 Trincas em muros. Freq.: Muros e paredes embarrigados. Freq.:
 Trincas na moradia. Freq.: Árvores, postes, muros inclinados. Freq.:
 Degraus de abatimento. Freq.: Cicatrizes de escorregamento. Freq.:
 Depósitos de corrida. Freq.: Depósitos de escorregamento. Freq.:
 Nenhuma

Ocorreu escorregamento antes? Não
Volume mobilizado (m³):
Alcance a partir da base (m):
Data da ocorrência:
Hora da ocorrência:

Obs.:

PROCESSOS DE INSTABILIZAÇÃO

Ocorrido Esperado Não esperado **Obs.:**

OCORRIDOS

Escorregamento: Planar raso Circular/Rotacional Cunha Rolamento de blocos Tombamento de blocos

Rastejo Corridas Queda de blocos Desplacamento de blocos Rolamento de matacão

Erosão: Laminar Sulco Ravina Boçoroca

Solapamento Outro tipo:

Local da ocorrência do processo: Talude natural Talude de corte Talude de aterro Talude marginal Depósito antrópico em encosta

ESPERADOS

Escorregamento: Planar raso Circular/Rotacional Cunha Rolamento de blocos Tombamento de blocos

Rastejo Corridas Queda de blocos Desplacamento de blocos Rolamento de matacão

Erosão: Laminar Sulco Outro tipo:

Local da ocorrência do processo: Talude natural Talude de corte Talude de aterro Talude marginal Depósito antrópico em encosta

ANÁLISE DE RISCO

Grau de risco: R2 - Médio **Nº de moradias em risco:** 30 **Nº de moradores em risco:** 90
 Perigo: P2 - Médio **Vulnerabilidade:** V2 - Moderada

Obs.:



Setor mapeado
PAR/021/002/ESC/SM/V2

1:2.000

Datum: Sirgas 2000

<ul style="list-style-type: none"> Identificação fotográfica Curvas de nível (5m) Setores Adjacentes Área mapeada 	<p>Grau de Risco para Escorregamento</p> <ul style="list-style-type: none"> SM - Setor de Monitoramento <p>Grau de Vulnerabilidade para Escorregamento</p> <ul style="list-style-type: none"> V2 - Moderada
---	---

DOCUMENTAÇÃO FOTOGRÁFICA:



Foto: 1647361458543.jpg ID: 21
Visão geral do setor



Foto: 1647365878936.jpg ID: 22
Visão geral do setor

IDENTIFICAÇÃO E LOCALIZAÇÃO

Município: Paraibuna **Nome da área:** PAR/021 **Setor de Risco:** PAR/021/003/ESC/R3/V1
Equipe: Mario Rubens, Mikhael **Latitude:** 7414945 **Longitude:** 431783 **Sirgas 2000/ UTM 23S Data:** 15/03/2022
Endereço: Rua Gomes, Santa Edwiges **Condições da via/Tipo de pavimentação:** Pavimentada
Condições de acesso: Livre para ambulância, ônibus e caminhões/ Asfalto **Município Fronteira:** Paraibuna 100%

CARACTERÍSTICAS DA ÁREA EM ANÁLISE

PAISAGEM

Vegetação: Área impermeabilizada, Árvores, Bananeiras, Mata, Rasteira, Solo exposto

Cobertura superficial: Rocha alterada, Rocha sã, Solo desenvolvido, Solo pouco desenvolvido

Geologia: Corpo Granitóides tipo S, sinorogênicos do Terreno Embu

Perfil predominante das vertentes:

Perfil vertical: Convexo

Perfil horizontal: Convergente

Inclinação média (°): 14,7

Altura máx. da encosta (m): 110

Declividade da encosta: Baixa (0° - 30°)

Pedologia: Argissolos

Forma de relevo: Domínio montanhoso

Estágio de Ocupação: Em consolidação (30-80%)

CLIMA

Pluviosidade média anual (mm): 1.500

Temperat. média anual (°C): 19

Excedente hídrico anual (mm): 600

CARACTERÍSTICAS DO SETOR EM ANÁLISE

Posição na encosta: Topo Base Talvegue Ao longo da encosta Meia-Encosta
Declividade da encosta: Baixa (0° - 30°) **Altura máxima da encosta (m):** 75 **Inclinação média (°):** 18
Perfil predominante das vertentes: **Perfil vertical:** Convexo **Perfil horizontal:** Divergente

CONDICIONANTES

CONSTRUÇÃO

Tipo construção (%):

Alvenaria: 100

Madeira: 0

Outros: 0

Outros descrição:

Estágio de Ocupação: Em consolidação (30-80%)

Densidade ocupação: Alta (> 70%)

Área (m²): 2656,87

Obs.:

Padrão Construtivo:

Alto - edificações exclusivamente com alvenaria e com estruturação (inclusive vigas e laje)

MATERIAIS

Material predominante:

Colúvio. Esp (m):

Aluvião. Esp (m):

Saprolito. Esp (m):

Rocha alterada

Rocha sã

Tálus. Esp (m):

Solo desenvolvido. Esp (m): 7

Solo pouco desenvolvido. Esp (m): 1

Estruturas favoráveis/desfavoráveis à estabilidade

Rocha:

Sedimentos terciários arenosos

Sedimentos terciários argilosos

Granitóide, Gnaise em Migmatito

Quartzito

Metassedimentar

Outro

Não observado

Descrição da rocha:

Solo:

Residual Transportado

Tipo do material transportado:

Colúvio Depósito antrópico Tálus

Composição: Silte arenoso

Tipo de solo: Medianamente compactado / Médio

Saturação do solo: Solo úmido, sem surgência de água

GEOMETRIA

Taludes Naturais:

Altura máxima (m):

Inclinação (°):

Taludes de Corte:

Altura máxima (m): 6

Inclinação (°): 60

Taludes de Aterro:

Tipo de talude:

Altura máxima(m):

Inclinação (°):

Distância predominante da moradia (m):

ao Topo do talude:

à Base do talude:

Distância predominante da moradia (m):

ao Topo do talude: 2

à Base do talude: 2

Distância predominante da moradia (m):

ao Topo do talude:

à Base do talude:

Perfil predominante da vertente:

Obs. talude natural:

Obs. talude de corte:

Obs. talude de aterro:

Depósito antrópico - material predominante:

Terra

Lixo

Espessura (m):

Entulho

Outros

Volume (m³):

Descrição:

Posição sobre o substrato:

Topo

Meia encosta

Base

Tipo de substrato:

Talude natural

Talude de aterro

Talude de corte

Talude marginal

Parede Rochosa: **Distância predominante da moradia (m):** **Perfil predominante da vertente**
 Altura máxima (m): ao Topo do talude: **Obs.:**
 Inclinação (°): à Base do talude:

ESTRUTURAS

Estrutura em solo/rocha:
 Medidas estruturais solo/rocha:
 Nº de família de juntas:
 Densidade de juntas (espaçamento):
 Direção do mergulho estrutura/talude:

Matacões Dimensão aproximada (m²):

Descrição:

- Anguloso
 Pouco arredondado
 Arredondado

Distribuição espacial:

- Disperso
 Concentrado na base
 Concentrado na meia encosta
 Concentrado no topo

VEGETAÇÃO

- Mata Rasteira Área desmatada Bananeiras Mata Ciliar Outra: Bambuzal
 Árvores Arbustiva Solo exposto Área Impermeabilizada Cultivo

Obs.:

DRENAGEM E SANEAMENTO

- Água:** Concentração de água em superfície (Enxurrada) Lançamento de águas servidas em superfície Drenagens naturais Não observado
- Coleta de lixo:** Coletado Queimado Enterrado Não observado
- Vazamento de tubulação:** Água Esgoto Não há vazamento Não observado
- Abastecimento:** Água encanada Poço cisterna/cacimba Mina d'água Caminhão pipa Outro:
- Destino do esgoto:** Fossa séptica Fossa rudimentar Canalizado Céu aberto Lançamento irregular Outro:

Sistema de Drenagem Superficial: Inexistente

Posição mina d'água:

Obs.:

EVIDÊNCIAS DE MOVIMENTAÇÃO

- Trincas no terreno. Freq.: Feições erosivas em talude. Freq.: Alta
 Trincas em muros. Freq.: Muros e paredes embarrigados. Freq.:
 Trincas na moradia. Freq.: Árvores, postes, muros inclinados. Freq.:
 Degraus de abatimento. Freq.: Cicatrizes de escorregamento. Freq.: Baixa
 Depósitos de corrida. Freq.: Depósitos de escorregamento. Freq.: Baixa
 Nenhuma
- Ocorreu escorregamento antes? Sim**
Volume mobilizado (m³): 10
Alcance a partir da base (m): 3
Data da ocorrência:
Hora da ocorrência:

Obs.:

PROCESSOS DE INSTABILIZAÇÃO

- Ocorrido Esperado Não esperado **Obs.:**

OCORRIDOS

Escorregamento:

- Planar raso Rastejo
 Circular/Rotacional Corridas
 Cunha Queda de blocos
 Rolamento de blocos Desplacamento de blocos
 Tombamento de blocos Rolamento de matacão

Erosão:

- Laminar Solapamento
 Sulco Outro tipo:
 Ravina
 Boçoroca

Local da ocorrência do processo:

- Talude natural
 Talude de corte
 Talude de aterro
 Talude marginal
 Depósito antrópico em encosta

ESPERADOS

Escorregamento:

- Planar raso Rastejo
 Circular/Rotacional Corridas
 Cunha Queda de blocos
 Rolamento de blocos Desplacamento de blocos
 Tombamento de blocos Rolamento de matacão

Erosão:

- Laminar
 Sulco
 Outro tipo:

Local da ocorrência do processo:

- Talude natural
 Talude de corte
 Talude de aterro
 Talude marginal
 Depósito antrópico em encosta

ANÁLISE DE RISCO

Grau de risco: R3 - Alto

Nº de moradias em risco: 4

Nº de moradores em risco: 12

Perigo: P3 - Alto

Vulnerabilidade: V1 - Baixa

Obs.:

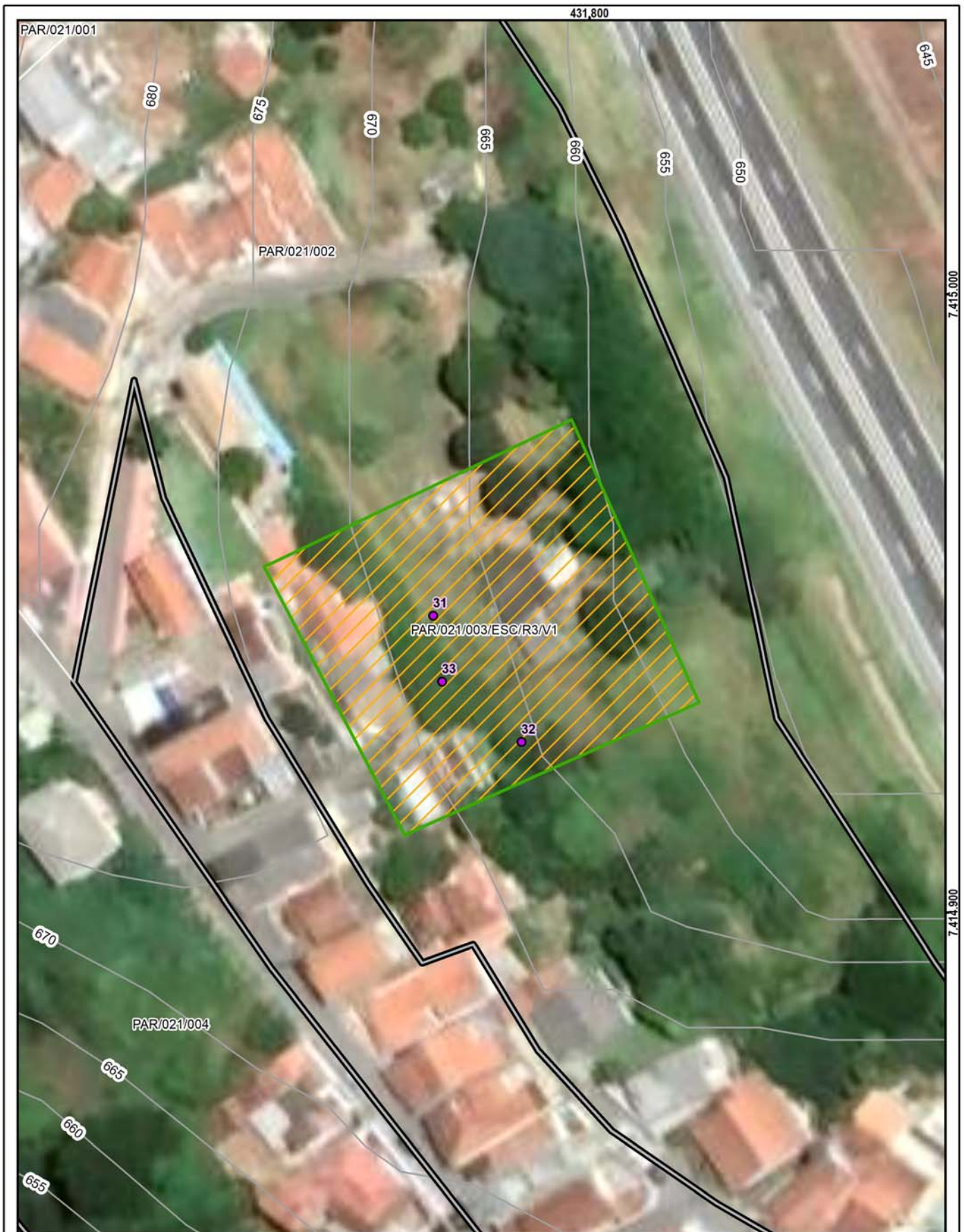

Setor mapeado
PAR/021/003/ESC/R3/V1

1:750

Datum: Sirgas 2000

<ul style="list-style-type: none"> Identificação fotográfica Curvas de nível (5m) Setores Adjacentes Área mapeada 	<p>Grau de Risco para Escorregamento</p> <ul style="list-style-type: none"> R3 - Alto <p>Grau de Vulnerabilidade para Escorregamento</p> <ul style="list-style-type: none"> V1 - Baixa
---	--

DOCUMENTAÇÃO FOTOGRÁFICA:



Foto: 1647361551405.jpg ID: 31
Visão geral do setor



Foto: 1647364389843.jpg ID: 32
Depósito de escorregamento pretérito, Formação de processo erosivo, Moradia sujeita a risco de escorregamento, Presença de cicatriz de escorregamento pretérito, Talude de corte com solo exposto



Foto: 1647364493581.jpg ID: 33
Formação de processo erosivo, Moradia sujeita a risco de escorregamento, Presença de cicatriz de escorregamento pretérito, Talude de corte com solo exposto

IDENTIFICAÇÃO E LOCALIZAÇÃO

Município: Paraibuna **Nome da área:** PAR/021 **Setor de Risco:** PAR/021/004/ESC/SM/V2
Equipe: Mario Rubens, Mikhael **Latitude:** 7414862 **Longitude:** 431734 **Sirgas 2000/ UTM 23S Data:** 15/03/2022
Endereço: Rua Gomes, Santa Edwiges **Condições da via/Tipo de pavimentação:** Pavimentada
Condições de acesso: Livre para ambulância, ônibus e caminhões/ Asfalto **Município Fronteira:** Paraibuna 100%

CARACTERÍSTICAS DA ÁREA EM ANÁLISE

PAISAGEM	CLIMA
Vegetação: Área impermeabilizada, Árvores, Bananeiras, Mata, Rasteira, Solo exposto Cobertura superficial: Rocha alterada, Rocha sã, Solo desenvolvido, Solo pouco desenvolvido Geologia: Corpo Granitóides tipo S, sinorogênicos do Terreno Embu	Perfil predominante das vertentes: Pluviosidade média anual (mm): 1.500 Perfil vertical: Convexo Temperat. média anual (°C): 19 Perfil horizontal: Convergente Excedente hídrico anual (mm): 600 Inclinação média (°): 14,7 Altura máx. da encosta (m): 110 Declividade da encosta: Baixa (0° - 30°) Pedologia: Argissolos Forma de relevo: Domínio montanhoso Estágio de Ocupação: Em consolidação (30-80%)

CARACTERÍSTICAS DO SETOR EM ANÁLISE

Posição na encosta: Topo Base Talvegue Ao longo da encosta Meia-Encosta
Declividade da encosta: Baixa (0° - 30°) **Altura máxima da encosta (m):** 75 **Inclinação média (°):** 18
Perfil predominante das vertentes: **Perfil vertical:** Convexo **Perfil horizontal:** Divergente

CONDICIONANTES

CONSTRUÇÃO Tipo construção (%): Alvenaria: 100 Madeira: 0 Outros: 0 Outros descrição:	Estágio de Ocupação: Em consolidação (30-80%) Densidade ocupação: Alta (> 70%) Área (m²): 18525,25 Obs.:	Padrão Construtivo: Alto - edificações exclusivamente com alvenaria e com estruturação (inclusive vigas e laje)
--	---	---

MATERIAIS

Material predominante: <input type="checkbox"/> Colúvio. Esp (m): <input type="checkbox"/> Aluvião. Esp (m): <input type="checkbox"/> Saprolito. Esp (m): <input type="checkbox"/> Rocha alterada <input type="checkbox"/> Rocha sã <input type="checkbox"/> Tálus. Esp (m): <input checked="" type="checkbox"/> Solo desenvolvido. Esp (m): 15 <input checked="" type="checkbox"/> Solo pouco desenvolvido. Esp (m): 2 <input type="checkbox"/> Estruturas favoráveis/desfavoráveis à estabilidade	Rocha: <input type="checkbox"/> Sedimentos terciários arenosos <input type="checkbox"/> Sedimentos terciários argilosos <input checked="" type="checkbox"/> Granitóide, Gnaiss em Migmatito <input type="checkbox"/> Quartzito <input checked="" type="checkbox"/> Metassedimentar <input type="checkbox"/> Outro <input type="checkbox"/> Não observado Descrição da rocha:	Solo: <input checked="" type="checkbox"/> Residual <input type="checkbox"/> Transportado Tipo do material transportado: <input type="checkbox"/> Colúvio <input type="checkbox"/> Depósito antrópico <input type="checkbox"/> Tálus Composição: Silte arenoso Tipo de solo: Medianamente compactado / Médio Saturação do solo: Solo úmido, sem surgência de água
---	--	---

GEOMETRIA

<input checked="" type="checkbox"/> Taludes Naturais: Altura máxima (m): 30 Inclinação (°): 20 <input checked="" type="checkbox"/> Taludes de Corte: Altura máxima (m): 6 Inclinação (°): 60 <input type="checkbox"/> Taludes de Aterro: Tipo de talude: Altura máxima(m): Inclinação (°):	Distância predominante da moradia (m): ao Topo do talude: 1 à Base do talude: Distância predominante da moradia (m): ao Topo do talude: 10 à Base do talude: 10 Distância predominante da moradia (m): ao Topo do talude: à Base do talude:	Perfil predominante da vertente: Convexo Obs. talude natural: Obs. talude de corte: Obs. talude de aterro: Depósito antrópico - material predominante: <input type="checkbox"/> Terra <input type="checkbox"/> Lixo <input type="checkbox"/> Entulho <input type="checkbox"/> Outros Espessura (m): Volume (m³): Descrição:
Posição sobre o substrato: <input type="checkbox"/> Topo <input type="checkbox"/> Meia encosta <input type="checkbox"/> Base Tipo de substrato: <input type="checkbox"/> Talude natural <input type="checkbox"/> Talude de aterro <input type="checkbox"/> Talude de corte <input type="checkbox"/> Talude marginal		

Parede Rochosa: **Distância predominante da moradia (m):** **Perfil predominante da vertente**
 Altura máxima (m): ao Topo do talude: **Obs.:**
 Inclinação (°): à Base do talude:

ESTRUTURAS

Estrutura em solo/rocha:
 Medidas estruturais solo/rocha:
 Nº de família de juntas:
 Densidade de juntas (espaçamento):
 Direção do mergulho estrutura/talude:

Matacões Dimensão aproximada (m²):
Descrição: **Distribuição espacial:**
 Angularoso Disperso
 Pouco arredondado Concentrado na base
 Arredondado Concentrado na meia encosta
 Concentrado no topo

VEGETAÇÃO

Mata Rasteira Área desmatada Bananeiras Mata Ciliar Outra:
 Árvores Arbustiva Solo exposto Área Impermeabilizada Cultivo

Obs.:

DRENAGEM E SANEAMENTO

Água: Concentração de água em superfície (Enxurrada) Lançamento de águas servidas em superfície Drenagens naturais Não observado
Coleta de lixo: Coletado Queimado Enterrado Não observado
Vazamento de tubulação: Água Esgoto Não há vazamento Não observado
Abastecimento: Água encanada Poço cisterna/cacimba Mina d'água Caminhão pipa Outro:
Destino do esgoto: Fossa séptica Fossa rudimentar Canalizado Céu aberto Lançamento irregular Outro:
Sistema de Drenagem Superficial: Precário **Posição mina d'água:**
Obs.:

EVIDÊNCIAS DE MOVIMENTAÇÃO

Trincas no terreno. Freq.: Feições erosivas em talude. Freq.: Baixa
 Trincas em muros. Freq.: Muros e paredes embarrigados. Freq.:
 Trincas na moradia. Freq.: Árvores, postes, muros inclinados. Freq.:
 Degraus de abatimento. Freq.: Cicatrizes de escorregamento. Freq.:
 Depósitos de corrida. Freq.: Depósitos de escorregamento. Freq.:
 Nenhuma
Ocorreu escorregamento antes? Não
Volume mobilizado (m³):
Alcance a partir da base (m):
Data da ocorrência:
Hora da ocorrência:
Obs.:

PROCESSOS DE INSTABILIZAÇÃO

Ocorrido Esperado Não esperado **Obs.:**

OCORRIDOS

Escorregamento: Planar raso Circular/Rotacional Cunha Rolamento de blocos Tombamento de blocos
 Rastejo Corridas Queda de blocos Desplacamento de blocos Rolamento de matacão
Erosão: Laminar Solapamento Sulco Outro tipo: Ravina Boçoroca
Local da ocorrência do processo: Talude natural Talude de corte Talude de aterro Talude marginal Depósito antrópico em encosta

ESPERADOS

Escorregamento: Planar raso Circular/Rotacional Cunha Rolamento de blocos Tombamento de blocos
 Rastejo Corridas Queda de blocos Desplacamento de blocos Rolamento de matacão
Erosão: Laminar Sulco Outro tipo:
Local da ocorrência do processo: Talude natural Talude de corte Talude de aterro Talude marginal Depósito antrópico em encosta

ANÁLISE DE RISCO

Grau de risco: R2 - Médio Nº de moradias em risco: 19 Nº de moradores em risco: 57
 Perigo: P1 - Muito Baixo e Baixo Vulnerabilidade: V2 - Moderada
Obs.:

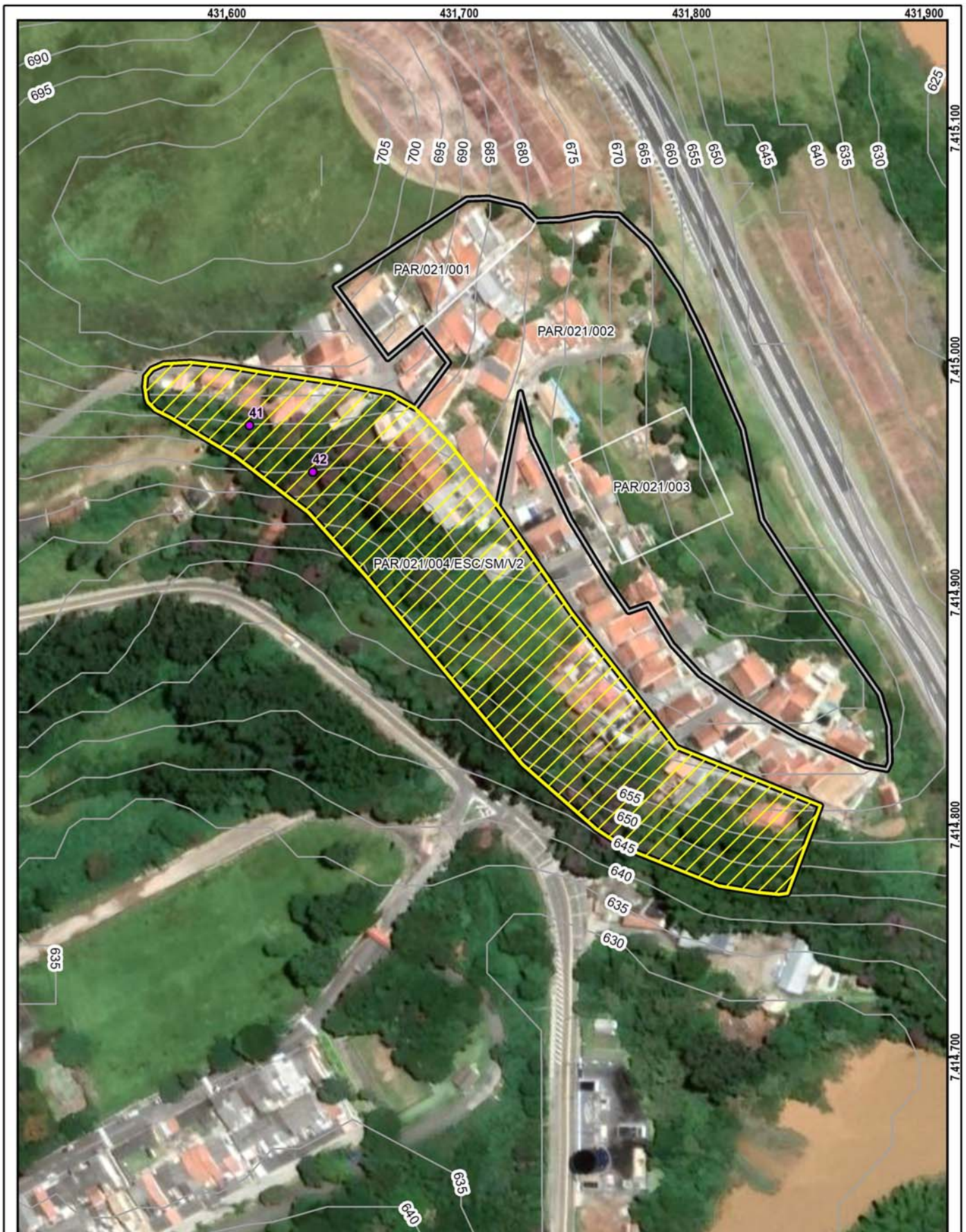

Setor mapeado
PAR/021/004/ESC/SM/V2

1:2.000

Datum: Sirgas 2000

<ul style="list-style-type: none"> Identificação fotográfica Curvas de nível (5m) Setores Adjacentes Área mapeada 	<p>Grau de Risco para Escorregamento</p> <ul style="list-style-type: none"> SM - Setor de Monitoramento <p>Grau de Vulnerabilidade para Escorregamento</p> <ul style="list-style-type: none"> V2 - Moderada
---	---

DOCUMENTAÇÃO FOTOGRÁFICA:



Foto: 1647366705857.jpg ID: 41

Visão geral do setor



Foto: 1647366819540.jpg ID: 42

Visão geral do setor

Propostas de intervenções para mitigação em áreas de risco

Intervenção Tipos de obras propostas	ID Número de Identificação da Intervenção	Serviços Descrição das Características dos serviços a serem executados e finalidades da intervenção	Memória de Cálculo Indicação das composições empregadas, principais quantitativos, informações e observações relevantes	CUSTO (R\$) Valores estimados para a execução da intervenção
Limpeza/ Desbaste/ Acerto de Geometria	L1	Remoção de lixo e entulho (12 pessoas, caminhão basculante e pá carregadeira) - hora	<input type="text"/>	<input type="text"/>
	L2	Remoção de vegetação (12 pessoas, caminhão basculante e pá carregadeira) - hora	<input type="text"/>	<input type="text"/>
	L3	Remoção de material rompido, acerto de geometria do talude (se executado manualmente) - m ³	<input type="text"/>	<input type="text"/>
	L4	Remocao de material rompido, acerto de geometria do talude (Maquinário) - m ³	20,00	7.662,00
	L5	Remocao de matacão - m ³	<input type="text"/>	<input type="text"/>
Plantio	P1	Plantio de vegetação (Árvores e mudas) - unidade	<input type="text"/>	<input type="text"/>
	P2	Plantio de vegetação (Gramínea) m ²	<input type="text"/>	<input type="text"/>
	P3	Plantio de vegetação (Tela biodegradável) - m ² <i>Obs: Valores não incluem a manutenção do plantio</i>	<input type="text"/>	<input type="text"/>
Revestimento do Talude -Tela + Concreto Projetado	T1	Execução de revestimento com tela metálica - m ²	<input type="text"/>	<input type="text"/>
	T2	Execução de revestimento com concreto projetado -m ²	<input type="text"/>	<input type="text"/>
	T3	Reconstituicao de talude -m ³	67,00	12.197,00
Sistema de Drenagem Superficial e Subsuperficial	D1	Canaleta de drenagem meia cana- m	247,27	89.210,00
	D2	Caixa de passagem - unidade	4,00	4.246,00
	D3	Escada d'água - m	91,00	227.455,00
	D4	Guia -m	<input type="text"/>	<input type="text"/>
	D5	Sarjeta - m	<input type="text"/>	<input type="text"/>
	D6	Rede de esgoto - m	<input type="text"/>	<input type="text"/>
	D7	Dreno Horizontal Profundo (5m) - uni	<input type="text"/>	<input type="text"/>
	D8	Galeria de água pluvial Subterrânea-m	<input type="text"/>	<input type="text"/>
	D9	Trincheira Drenante - m ³	<input type="text"/>	<input type="text"/>
	D10	Pavimentação de rua - m ²	<input type="text"/>	<input type="text"/>
	D11	Bueiro - unidade	<input type="text"/>	<input type="text"/>
Canalização de Córrego	C1	Gabião Caixa- m ³ Altura: Largura:	<input type="text"/>	<input type="text"/>
	C2	Gabiao - Colchao - m ³	<input type="text"/>	<input type="text"/>
Estrutura de Contenção	E1	Muros de arrimo - m ²	<input type="text"/>	<input type="text"/>
	E2	Muro Atirantado - m ²	<input type="text"/>	<input type="text"/>
	E3	Solo Grampeado - m ²	<input type="text"/>	<input type="text"/>
	E4	Muro de Espera - m ²	<input type="text"/>	<input type="text"/>
Construção de Novas Moradias	N1	Construção de novas moradias - unidade	<input type="text"/>	<input type="text"/>
Desmonte de Estruturas ou Moradias	N2	Desmonte de estruturas e/ou moradias - m ²	<input type="text"/>	<input type="text"/>
Manutenção e Reparo	R1	Manutenção do plantio por 1 ano (Vegetação) - m ²	<input type="text"/>	<input type="text"/>
	R2	Manutenção e reparo de obras e equipamentos públicos (escadarias, acessos e pavimentos) - m ²	<input type="text"/>	<input type="text"/>

Valor Total de Medidas de Intervenção: **340.770,00**
 Investigação e Elaboração de Projeto Básico: **17.038,50**

Valor Total Estimado das Medidas de Intervenção + Investigação e Elaboração de Projeto Básico: **357.808,50**

OBS: Valores meramente indicativos

Obras:

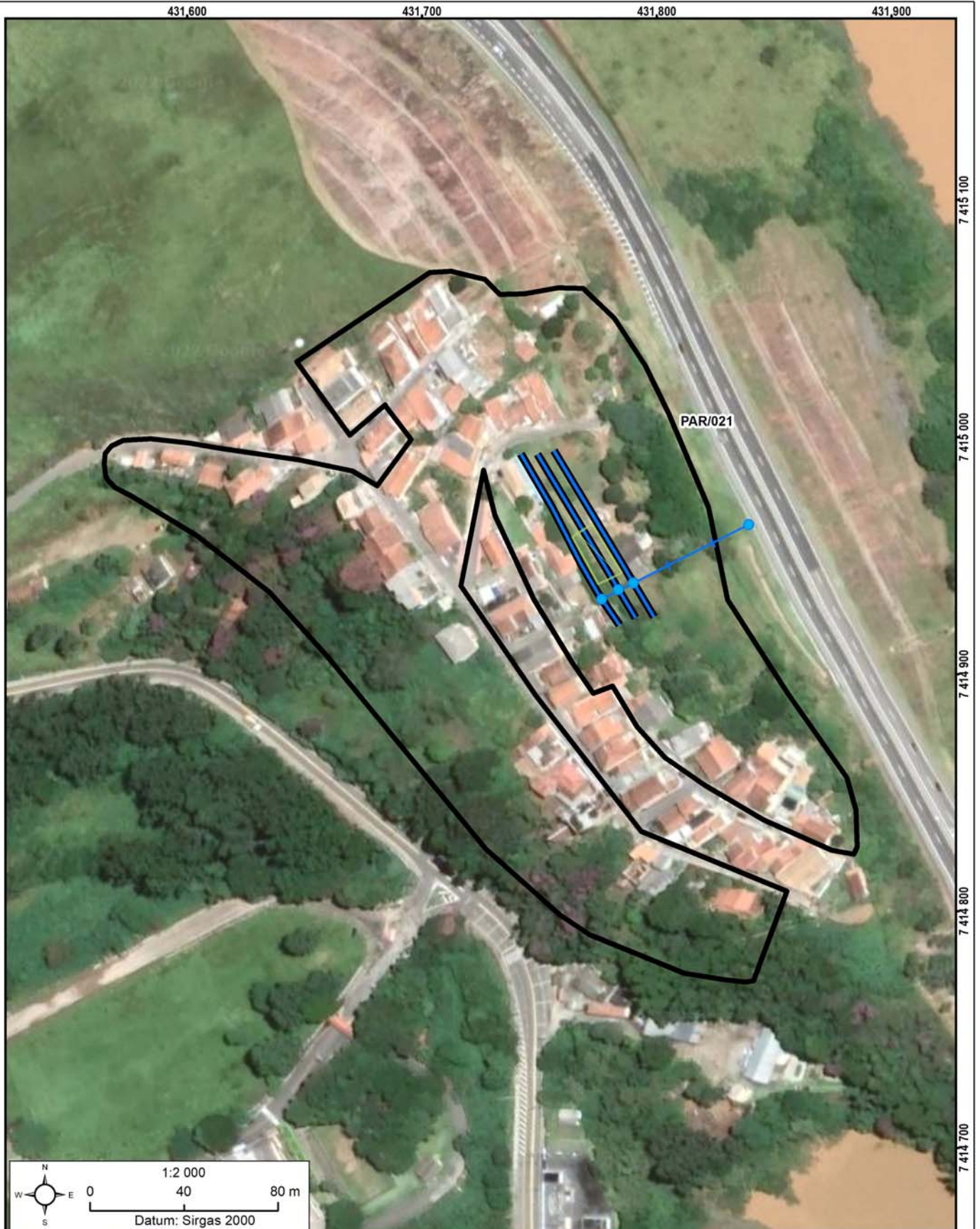

As concepções da tipologia de obras e sua distribuição em cada área devem obrigatoriamente ser validados em estudo de projeto básico ou executivo, antes de qualquer tipo de uso, exceto o de estimativa dos custos de obras.

Área mapeada: PAR/021

- Caixa de passagem
- Escada d'água
- ▭ Reconstituição de talude
- ⊕ Área Mapeada
- ▬ Canaleta de drenagem

IDENTIFICAÇÃO E LOCALIZAÇÃO

Município: Paraibuna **Nome da área:** PAR/022 **Setor de Risco:** PAR/022/001/ESC/SM/V1
Equipe: Mario Rubens, Mikhael **Latitude:** 7414963 **Longitude:** 431074 **Sirgas 2000/ UTM 23S Data:** 14/03/2022
Endereço: Rua Alice de Souza Capelli, Jardim Primavera **Condições da via/Tipo de pavimentação:** Pavimentada
Condições de acesso: Livre para ambulância, ônibus e caminhões/ Asfalto **Município Fronteira:** Paraibuna 100%

CARACTERÍSTICAS DA ÁREA EM ANÁLISE

PAISAGEM	CLIMA
Vegetação: Arbustiva, Área impermeabilizada, Árvores, Mata, Rasteira, Solo exposto	Perfil predominante das vertentes: Pluviosidade média anual (mm): 1.500
Cobertura superficial: Colúvio, Saprolito, Solo desenvolvido, Solo pouco desenvolvido	Perfil vertical: Convexo Temperat. média anual (°C): 19
Geologia: Complexo Embu, unidade de xistos, localmente migmatíticos	Perfil horizontal: Divergente Excedente hídrico anual (mm): 600
	Inclinação média (°): 13,63
	Altura máx. da encosta (m): 115
	Declividade da encosta: Baixa (0° - 30°)
	Pedologia: Área Urbana
	Forma de relevo: Domínio montanhoso
	Estágio de Ocupação: Em consolidação (30-80%)

CARACTERÍSTICAS DO SETOR EM ANÁLISE

Posição na encosta: Topo Base Talvegue Ao longo da encosta Meia-Encosta
Declividade da encosta: Baixa (0° - 30°) **Altura máxima da encosta (m):** 60 **Inclinação média (°):** 20
Perfil predominante das vertentes: **Perfil vertical:** Convexo **Perfil horizontal:** Divergente

CONDICIONANTES

CONSTRUÇÃO	Estágio de Ocupação: Consolidada (>80%)	Padrão Construtivo:
Tipo construção (%):	Densidade ocupação: Alta (> 70%)	Alto - edificações exclusivamente com alvenaria e com estruturação (inclusive vigas e laje)
Alvenaria: 100	Área (m²): 43689,02	
Madeira: 0	Obs.:	
Outros: 0		
Outros descrição:		

MATERIAIS

Material predominante:	Rocha:	Solo:
<input type="checkbox"/> Colúvio. Esp (m):	<input type="checkbox"/> Sedimentos terciários arenosos	<input checked="" type="checkbox"/> Residual <input type="checkbox"/> Transportado
<input type="checkbox"/> Aluvião. Esp (m):	<input type="checkbox"/> Sedimentos terciários argilosos	Tipo do material transportado:
<input checked="" type="checkbox"/> Saprolito. Esp (m): 4	<input type="checkbox"/> Granitóide, Gnaise em Migmatito	<input type="checkbox"/> Colúvio <input type="checkbox"/> Depósito antrópico <input type="checkbox"/> Tálus
<input type="checkbox"/> Rocha alterada	<input checked="" type="checkbox"/> Quartzito	Composição: Silte arenoso
<input type="checkbox"/> Rocha sã	<input checked="" type="checkbox"/> Metassedimentar	Tipo de solo: Compactado / Rijo
<input type="checkbox"/> Tálus. Esp (m):	<input type="checkbox"/> Outro	Saturação do solo: Solo úmido, sem surgência de água
<input checked="" type="checkbox"/> Solo desenvolvido. Esp (m): 3	<input type="checkbox"/> Não observado	
<input checked="" type="checkbox"/> Solo pouco desenvolvido. Esp (m): 5	Descrição da rocha:	
<input type="checkbox"/> Estruturas favoráveis/desfavoráveis à estabilidade		

GEOMETRIA

<input type="checkbox"/> Taludes Naturais:	Distância predominante da moradia (m):	Perfil predominante da vertente:
Altura máxima (m):	ao Topo do talude:	Obs. talude natural:
Inclinação (°):	à Base do talude:	
<input checked="" type="checkbox"/> Taludes de Corte:	Distância predominante da moradia (m):	Obs. talude de corte:
Altura máxima (m): 5	ao Topo do talude: 2	
Inclinação (°): 80	à Base do talude: 1	Obs. talude de aterro:
<input type="checkbox"/> Taludes de Aterro:	Distância predominante da moradia (m):	
Tipo de talude:	ao Topo do talude:	
Altura máxima(m):	à Base do talude:	
Inclinação (°):		
Posição sobre o substrato:	Tipo de substrato:	Depósito antrópico - material predominante:
<input type="checkbox"/> Topo <input type="checkbox"/> Meia encosta	<input type="checkbox"/> Talude natural <input type="checkbox"/> Talude de aterro	<input type="checkbox"/> Terra <input type="checkbox"/> Lixo Espessura (m):
<input type="checkbox"/> Base	<input type="checkbox"/> Talude de corte <input type="checkbox"/> Talude marginal	<input type="checkbox"/> Entulho <input type="checkbox"/> Outros Volume (m³):
		Descrição:

Parede Rochosa: **Distância predominante da moradia (m):** **Perfil predominante da vertente**
 Altura máxima (m): ao Topo do talude: **Obs.:**
 Inclinação (°): à Base do talude:

ESTRUTURAS

Estrutura em solo/rocha:
 Medidas estruturais solo/rocha:
 Nº de família de juntas:
 Densidade de juntas (espaçamento):
 Direção do mergulho estrutura/talude:

Matacões Dimensão aproximada (m²):

Descrição:

- Angularoso
 Pouco arredondado
 Arredondado

Distribuição espacial:

- Disperso
 Concentrado na base
 Concentrado na meia encosta
 Concentrado no topo

VEGETAÇÃO

- Mata Rasteira Área desmatada Bananeiras Mata Ciliar Outra:
 Árvores Arbustiva Solo exposto Área Impermeabilizada Cultivo

Obs.:

DRENAGEM E SANEAMENTO

Água:

- Concentração de água em superfície (Enxurrada)
 Lançamento de águas servidas em superfície
 Drenagens naturais
 Não observado

Coleta de lixo:

- Coletado
 Queimado
 Enterrado
 Não observado

Vazamento de tubulação:

- Água
 Esgoto
 Não há vazamento
 Não observado

Abastecimento:

- Água encanada
 Poço cisterna/cacimba
 Mina d'água
 Caminhão pipa
 Outro:

Destino do esgoto:

- Fossa séptica
 Fossa rudimentar
 Canalizado
 Céu aberto
 Lançamento irregular
 Outro:

Sistema de Drenagem Superficial: Satisfatório

Posição mina d'água:

Obs.:

EVIDÊNCIAS DE MOVIMENTAÇÃO

- Trincas no terreno. Freq.: Feições erosivas em talude. Freq.: Baixa
 Trincas em muros. Freq.: Muros e paredes embarrigados. Freq.:
 Trincas na moradia. Freq.: Árvores, postes, muros inclinados. Freq.:
 Degraus de abatimento. Freq.: Cicatrizes de escorregamento. Freq.:
 Depósitos de corrida. Freq.: Depósitos de escorregamento. Freq.:
 Nenhuma

Ocorreu

escorregamento antes? Não

Volume mobilizado (m³):

Alcance a partir da base (m):

Data da ocorrência:

Hora da ocorrência:

Obs.:

PROCESSOS DE INSTABILIZAÇÃO

Ocorrido Esperado Não esperado **Obs.:**

OCORRIDOS

Escorregamento:

- Planar raso Rastejo
 Circular/Rotacional Corridas
 Cunha Queda de blocos
 Rolamento de blocos Desplacamento de blocos
 Tombamento de blocos Rolamento de matacão

Erosão:

- Laminar Solapamento
 Sulco Outro tipo:
 Ravina
 Boçoroca

Local da ocorrência do processo:

- Talude natural
 Talude de corte
 Talude de aterro
 Talude marginal
 Depósito antrópico em encosta

ESPERADOS

Escorregamento:

- Planar raso Rastejo
 Circular/Rotacional Corridas
 Cunha Queda de blocos
 Rolamento de blocos Desplacamento de blocos
 Tombamento de blocos Rolamento de matacão

Erosão:

- Laminar
 Sulco
 Outro tipo:

Local da ocorrência do processo:

- Talude natural
 Talude de corte
 Talude de aterro
 Talude marginal
 Depósito antrópico em encosta

ANÁLISE DE RISCO

Grau de risco: R2 - Médio

Nº de moradias em risco: 102

Nº de moradores em risco: 306

Perigo: P2 - Médio

Vulnerabilidade: V1 - Baixa

Obs.:



DOCUMENTAÇÃO FOTOGRÁFICA:



Foto: 1647275181418.jpg ID: 11
Talude de corte com solo exposto



Foto: 1647275731383.jpg ID: 12
Visão geral do setor



Foto: 1647276470622.jpg ID: 13
Visão geral do setor

IDENTIFICAÇÃO E LOCALIZAÇÃO

Município: Paraibuna **Nome da área:** PAR/023 **Setor de Risco:** PAR/023/001/ESC/SM/V2
Equipe: Mario Rubens, Mikhael **Latitude:** 7410810 **Longitude:** 431690 **Sirgas 2000/ UTM 23S Data:** 10/03/2022
Endereço: Estrada para Ilheus, Ilheus **Condições da via/Tipo de pavimentação:** Não pavimentada
Condições de acesso: Com veículos de tipo 1.0 **Município Fronteira:** Paraibuna 100%

CARACTERÍSTICAS DA ÁREA EM ANÁLISE
PAISAGEM

Vegetação: Arbustiva, Área impermeabilizada, Árvores, Bananeiras, Cultivo, Mata, Rasteira, Solo exposto

Cobertura superficial: Estruturas favoráveis/desfavoráveis à estabilidade, Rocha alterada, Saprolito, Solo desenvolvido, Solo pouco desenvolvido

Geologia: Complexo Embu, unidade de xistos, localmente migmatíticos

Perfil predominante das vertentes:

Perfil vertical: Côncavo

Perfil horizontal: Divergente

Inclinação média (°): 13,38

Altura máx. da encosta (m): 50

Declividade da encosta: Baixa (0° - 30°)

Pedologia: Cambissolos

Forma de relevo: Domínio montanhoso

Estágio de Ocupação: Em consolidação (30-80%)

CLIMA

Pluviosidade média anual (mm): 1.600

Temperat. média anual (°C): 19

Excedente hídrico anual (mm): 700

CARACTERÍSTICAS DO SETOR EM ANÁLISE

Posição na encosta: Topo Base Talvegue Ao longo da encosta Meia-Encosta
Declividade da encosta: Baixa (0° - 30°) **Altura máxima da encosta (m):** 50 **Inclinação média (°):** 15
Perfil predominante das vertentes: **Perfil vertical:** Côncavo **Perfil horizontal:** Divergente

CONDICIONANTES
CONSTRUÇÃO

Tipo construção (%):

Alvenaria: 100

Madeira: 0

Outros: 0

Outros descrição:

Estágio de Ocupação: Em consolidação (30-80%)

Densidade ocupação: Baixa (< 30%)

Área (m²): 7379,33

Obs.:

Padrão Construtivo:

Alto - edificações exclusivamente com alvenaria e com estruturação (inclusive vigas e laje)

MATERIAIS
Material predominante:

Colúvio. Esp (m):

Aluvião. Esp (m):

Saprolito. Esp (m):

Rocha alterada

Rocha sã

Tálus. Esp (m):

Solo desenvolvido. Esp (m):

Solo pouco desenvolvido. Esp (m): 2

Estruturas favoráveis/desfavoráveis à estabilidade

Rocha:

Sedimentos terciários arenosos

Sedimentos terciários argilosos

Granitóide, Gnaiss em Migmatito

Quartzito

Metassedimentar

Outro

Não observado

Descrição da rocha: Xisto

Solo:

Residual Transportado

Tipo do material transportado:

Colúvio Depósito antrópico Tálus

Composição: Areia siltosa

Tipo de solo: Medianamente compactado / Médio

Saturação do solo: Solo úmido, sem surgência de água

GEOMETRIA

Taludes Naturais:

Altura máxima (m):

Inclinação (°):

Taludes de Corte:

Altura máxima (m): 5

Inclinação (°): 70

Taludes de Aterro:

Tipo de talude:

Altura máxima(m):

Inclinação (°):

Distância predominante da moradia (m):

ao Topo do talude:

à Base do talude:

Distância predominante da moradia (m):

ao Topo do talude:

à Base do talude: 1,5

Distância predominante da moradia (m):

ao Topo do talude:

à Base do talude:

Perfil predominante da vertente:

Obs. talude natural:

Obs. talude de corte: Presença de talude de corte escalonados de 5 metros com bermas de 2 metros.

Obs. talude de aterro:

Depósito antrópico - material predominante:

Terra

Lixo

Espessura (m):

Entulho

Outros

Volume (m³):

Descrição:

Posição sobre o substrato:
 Topo Meia encosta
 Base

Tipo de substrato:

Talude natural

Talude de aterro

Talude de corte

Talude marginal

Parede Rochosa: **Distância predominante da moradia (m):** **Perfil predominante da vertente**
 Altura máxima (m): ao Topo do talude: **Obs.:**
 Inclinação (°): à Base do talude:

ESTRUTURAS

Estrutura em solo/rocha: Favoráveis à segurança

Medidas estruturais solo/rocha:

Nº de família de juntas: Uma

Densidade de juntas (espaçamento): Média

Direção do mergulho estrutura/talude: A favor do talude e discordante

Matacões Dimensão aproximada (m²):

Descrição:

Angularoso

Pouco arredondado

Arredondado

Distribuição espacial:

Disperso

Concentrado na base

Concentrado na meia encosta

Concentrado no topo

VEGETAÇÃO

Mata

Rasteira

Área desmatada

Bananeiras

Mata Ciliar

Outra:

Árvores

Arbustiva

Solo exposto

Área Impermeabilizada

Cultivo

Obs.:

DRENAGEM E SANEAMENTO

Água:

Concentração de água em superfície (Enxurrada)

Lançamento de águas servidas em superfície

Drenagens naturais

Não observado

Coleta de lixo:

Coletado

Queimado

Enterrado

Não observado

Vazamento de tubulação:

Água

Esgoto

Não há vazamento

Não observado

Abastecimento:

Água encanada

Poço cisterna/cacimba

Mina d'água

Caminhão pipa

Outro:

Destino do esgoto:

Fossa séptica

Fossa rudimentar

Canalizado

Céu aberto

Lançamento irregular

Outro:

Sistema de Drenagem Superficial: Inexistente

Posição mina d'água:

Obs.:

EVIDÊNCIAS DE MOVIMENTAÇÃO

Trincas no terreno. Freq.:

Trincas em muros. Freq.:

Trincas na moradia. Freq.:

Degraus de abatimento. Freq.:

Depósitos de corrida. Freq.:

Feições erosivas em talude. Freq.: Baixa

Muros e paredes embarrigados. Freq.:

Árvores, postes, muros inclinados. Freq.:

Cicatrizes de escorregamento. Freq.:

Depósitos de escorregamento. Freq.:

Nenhuma

Ocorreu

escorregamento antes? Não

Volume mobilizado (m³):

Alcance a partir da base (m):

Data da ocorrência:

Hora da ocorrência:

Obs.:

PROCESSOS DE INSTABILIZAÇÃO

Ocorrido Esperado Não esperado **Obs.:**

OCORRIDOS

Escorregamento:

Planar raso

Circular/Rotacional

Cunha

Rolamento de blocos

Tombamento de blocos

Rastejo

Corridas

Queda de blocos

Desplacamento de blocos

Rolamento de matacão

Erosão:

Laminar

Sulco

Ravina

Boçoroca

Solapamento

Outro tipo:

Local da ocorrência do processo:

Talude natural

Talude de corte

Talude de aterro

Talude marginal

Depósito antrópico em encosta

ESPERADOS

Escorregamento:

Planar raso

Circular/Rotacional

Cunha

Rolamento de blocos

Tombamento de blocos

Rastejo

Corridas

Queda de blocos

Desplacamento de blocos

Rolamento de matacão

Erosão:

Laminar

Sulco

Outro tipo:

Local da ocorrência do processo:

Talude natural

Talude de corte

Talude de aterro

Talude marginal

Depósito antrópico em encosta

ANÁLISE DE RISCO

Grau de risco: R2 - Médio

Nº de moradias em risco: 5

Nº de moradores em risco: 15

Perigo: P2 - Médio

Vulnerabilidade: V2 - Moderada

Obs.:

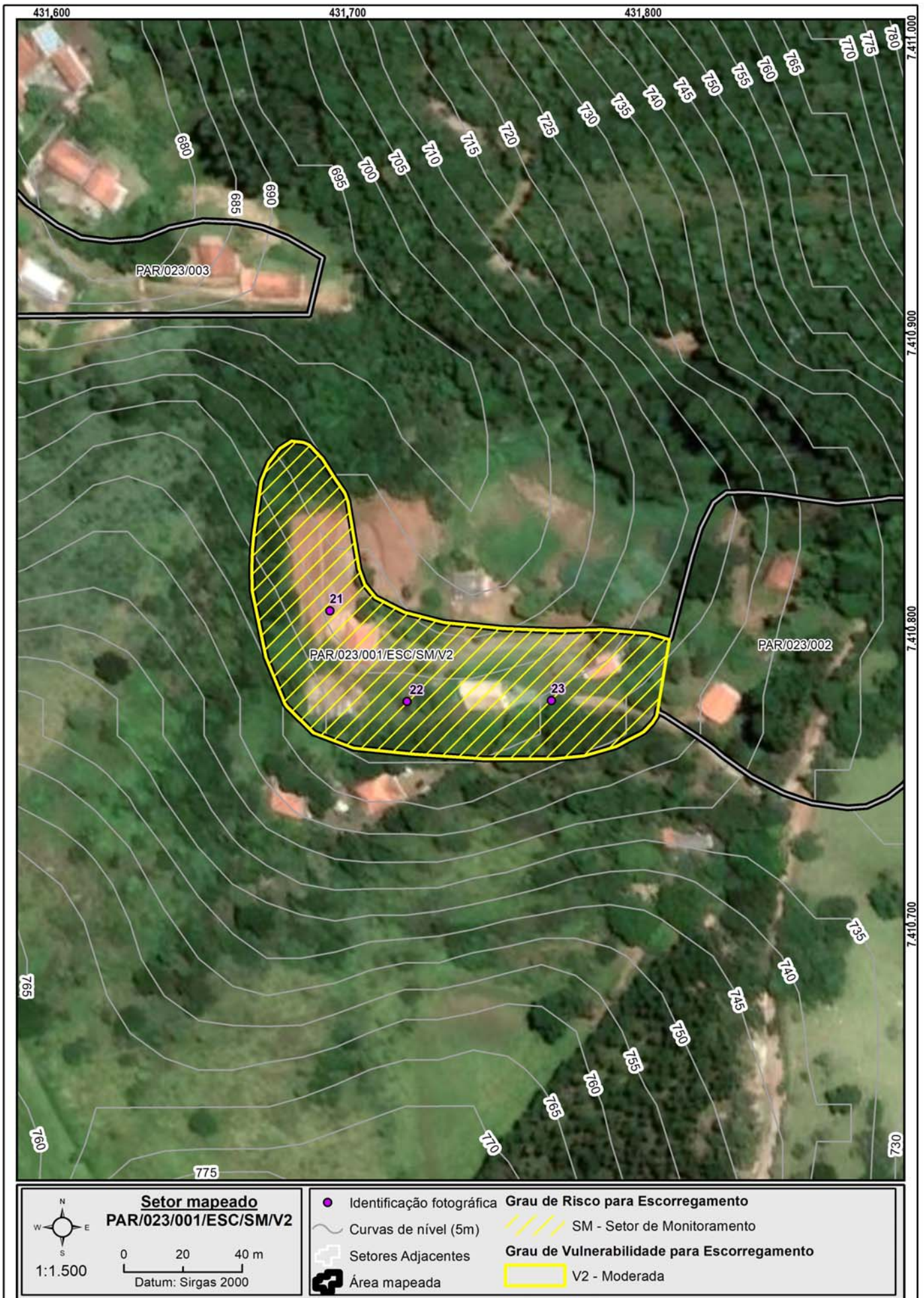

DOCUMENTAÇÃO FOTOGRÁFICA:



Foto: 1646934815045.jpg ID: 21
Talude de corte com solo exposto



Foto: 1646934915631.jpg ID: 22
Visão geral do setor



Foto: 1646936009326.jpg ID: 23
Visão geral do setor

IDENTIFICAÇÃO E LOCALIZAÇÃO

Município: Paraibuna Nome da área: PAR/023 Setor de Risco: PAR/023/002/ESC/R3/V2
Equipe: Mario Rubens, Mikhael Latitude: 7410790 Longitude: 431859 Sirgas 2000/ UTM 23S Data: 10/03/2022
Endereço: Estrada para Ilheus, Ilheus Condições da via/Tipo de pavimentação: Não pavimentada
Condições de acesso: Com veículos traçados Município Fronteira: Paraibuna 100%

CARACTERÍSTICAS DA ÁREA EM ANÁLISE

PAISAGEM

Vegetação: Arbustiva, Área impermeabilizada, Árvores, Bananeiras, Cultivo, Mata, Rasteira, Solo exposto

Cobertura superficial: Estruturas favoráveis/desfavoráveis à estabilidade, Rocha alterada, Saprolito, Solo desenvolvido, Solo pouco desenvolvido

Geologia: Complexo Embu, unidade de xistos, localmente migmatíticos

Perfil predominante das vertentes:

Perfil vertical: Côncavo

Perfil horizontal: Divergente

Inclinação média (°): 13,38

Altura máx. da encosta (m): 50

Declividade da encosta: Baixa (0° - 30°)

Pedologia: Cambissolos

Forma de relevo: Domínio montanhoso

Estágio de Ocupação: Em consolidação (30-80%)

CLIMA

Pluviosidade média anual (mm): 1.600

Temperat. média anual (°C): 19

Excedente hídrico anual (mm): 700

CARACTERÍSTICAS DO SETOR EM ANÁLISE

Posição na encosta: Topo Base Talvegue Ao longo da encosta Meia-Encosta
Declividade da encosta: Baixa (0° - 30°) **Altura máxima da encosta (m):** 50 **Inclinação média (°):** 15
Perfil predominante das vertentes: **Perfil vertical:** Côncavo **Perfil horizontal:** Divergente

CONDICIONANTES

CONSTRUÇÃO

Tipo construção (%):

Alvenaria: 100

Madeira: 0

Outros: 0

Outros descrição:

Estágio de Ocupação: Em consolidação (30-80%)

Densidade ocupação: Baixa (< 30%)

Área (m²): 9107,83

Obs.:

Padrão Construtivo:

Alto - edificações exclusivamente com alvenaria e com estruturação (inclusive vigas e laje)

MATERIAIS

Material predominante:

Colúvio. Esp (m):

Aluvião. Esp (m):

Saprolito. Esp (m):

Rocha alterada

Rocha sã

Tálus. Esp (m):

Solo desenvolvido. Esp (m):

Solo pouco desenvolvido. Esp (m): 2

Estruturas favoráveis/desfavoráveis à estabilidade

Rocha:

Sedimentos terciários arenosos

Sedimentos terciários argilosos

Granitóide, Gnaise em Migmatito

Quartzito

Metassedimentar

Outro

Não observado

Descrição da rocha: Xisto

Solo:

Residual Transportado

Tipo do material transportado:

Colúvio Depósito antrópico Tálus

Composição: Areia siltosa

Tipo de solo: Medianamente compactado / Médio

Saturação do solo: Solo úmido, sem surgência de água

GEOMETRIA

Taludes Naturais:
Altura máxima (m): 20
Inclinação (°): 30

Taludes de Corte:
Altura máxima (m): 3
Inclinação (°): 90

Taludes de Aterro:
Tipo de talude:
Altura máxima(m):
Inclinação (°):

Distância predominante da moradia (m):
ao Topo do talude:
à Base do talude: 1

Distância predominante da moradia (m):
ao Topo do talude:
à Base do talude: 1

Distância predominante da moradia (m):
ao Topo do talude:
à Base do talude:

Perfil predominante da vertente: Côncavo

Obs. talude natural:

Obs. talude de corte:

Obs. talude de aterro:

Depósito antrópico - material predominante:

Terra Lixo Entulho Outros
Espessura (m):
Volume (m³):

Descrição:

Posição sobre o substrato:
 Topo Meia encosta
 Base

Tipo de substrato:
 Talude natural Talude de aterro
 Talude de corte Talude marginal

Parede Rochosa: **Distância predominante da moradia (m):** **Perfil predominante da vertente**
 Altura máxima (m): ao Topo do talude: **Obs.:**
 Inclinação (°): à Base do talude:

ESTRUTURAS

Estrutura em solo/rocha:
 Medidas estruturais solo/rocha:
 Nº de família de juntas:
 Densidade de juntas (espaçamento):
 Direção do mergulho estrutura/talude:

Matacões Dimensão aproximada (m²): 20

Descrição:

- Anguloso
 Pouco arredondado
 Arredondado

Distribuição espacial:

- Disperso
 Concentrado na base
 Concentrado na meia encosta
 Concentrado no topo

VEGETAÇÃO

- Mata Rasteira Área desmatada Bananeiras Mata Ciliar Outra:
 Árvores Arbustiva Solo exposto Área Impermeabilizada Cultivo

Obs.:

DRENAGEM E SANEAMENTO

- Água:** Concentração de água em superfície (Enxurrada) Lançamento de águas servidas em superfície Drenagens naturais Não observado
Coleta de lixo: Coletado Queimado Enterrado Não observado
Vazamento de tubulação: Água Esgoto Não há vazamento Não observado
Abastecimento: Água encanada Poço cisterna/cacimba Mina d'água Caminhão pipa Outro:
Destino do esgoto: Fossa séptica Fossa rudimentar Canalizado Céu aberto Lançamento irregular Outro:

Sistema de Drenagem Superficial: Inexistente

Posição mina d'água:

Obs.:

EVIDÊNCIAS DE MOVIMENTAÇÃO

- Trincas no terreno. Freq.: Feições erosivas em talude. Freq.: Média
 Trincas em muros. Freq.: Muros e paredes embarrigados. Freq.:
 Trincas na moradia. Freq.: Árvores, postes, muros inclinados. Freq.:
 Degraus de abatimento. Freq.: Cicatrizes de escorregamento. Freq.:
 Depósitos de corrida. Freq.: Depósitos de escorregamento. Freq.:
 Nenhuma
- Ocorreu escorregamento antes? Não**
Volume mobilizado (m³):
Alcance a partir da base (m):
Data da ocorrência:
Hora da ocorrência:

Obs.:

PROCESSOS DE INSTABILIZAÇÃO

- Ocorrido** **Esperado** **Não esperado** **Obs.:** Presença de blocos e matacões na meia encosta, que verte para as moradias

OCORRIDOS

- Escorregamento:** Planar raso Circular/Rotacional Cunha Rolamento de blocos Tombamento de blocos
 Rastejo Corridas Queda de blocos Desplacamento de blocos Rolamento de matacão
Erosão: Laminar Sulco Ravina Boçoroca Solapamento Outro tipo:
Local da ocorrência do processo: Talude natural Talude de corte Talude de aterro Talude marginal Depósito antrópico em encosta

ESPERADOS

- Escorregamento:** Planar raso Circular/Rotacional Cunha Rolamento de blocos Tombamento de blocos
 Rastejo Corridas Queda de blocos Desplacamento de blocos Rolamento de matacão
Erosão: Laminar Sulco Outro tipo:
Local da ocorrência do processo: Talude natural Talude de corte Talude de aterro Talude marginal Depósito antrópico em encosta

ANÁLISE DE RISCO

Grau de risco: R3 - Alto Nº de moradias em risco: 3 Nº de moradores em risco: 9

Perigo: P2 - Médio Vulnerabilidade: V2 - Moderada

Obs.:

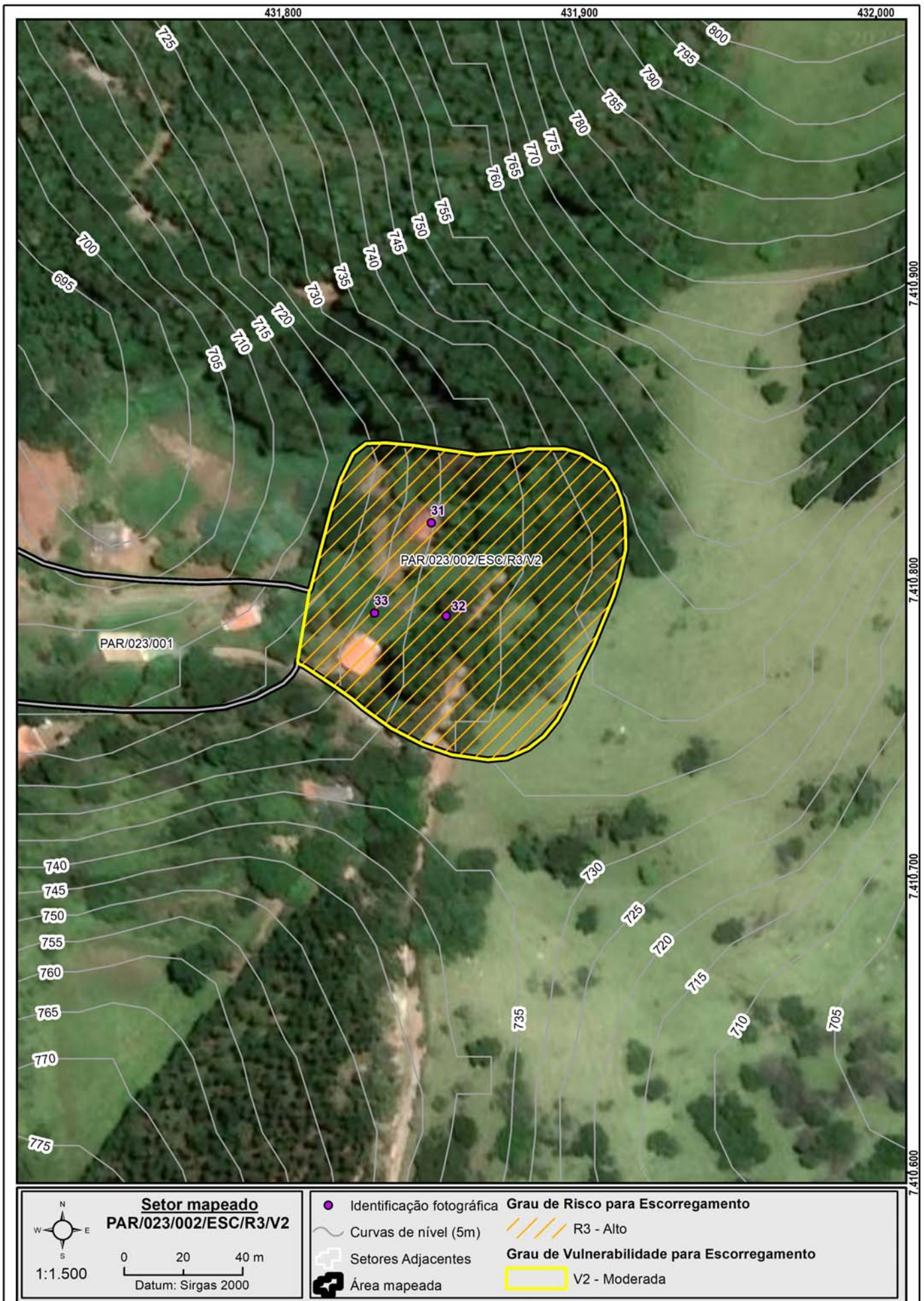

Setor mapeado
PAR/023/002/ESC/R3/V2

0 20 40 m
Datum: Sirgas 2000

1:1.500

- Identificação fotográfica
- Curvas de nível (5m)
- Setores Adjacentes
- Área mapeada
- Grau de Risco para Escorregamento**
- R3 - Alto
- Grau de Vulnerabilidade para Escorregamento**
- V2 - Moderada

DOCUMENTAÇÃO FOTOGRÁFICA:



Foto: 1646936222192.jpg ID: 31
Moradia sujeita a risco de escorregamento, Talude de corte com solo exposto



Foto: 1646936360904.jpg ID: 32
Presença de matações no topo do talude



Foto: 1646936633252.jpg ID: 33
Visão geral do setor

IDENTIFICAÇÃO E LOCALIZAÇÃO

Município: Paraibuna **Nome da área:** PAR/023 **Setor de Risco:** PAR/023/003/ESC/SM/V2
Equipe: Mario Rubens, Mikhael **Latitude:** 7411028 **Longitude:** 431527 **Sirgas 2000/ UTM 23S Data:** 10/03/2022
Endereço: Estrada para Ilheus, Ilheus **Condições da via/Tipo de pavimentação:** Não pavimentada
Condições de acesso: Com veículos de tipo 1.0 **Município Fronteira:** Paraibuna 100%

CARACTERÍSTICAS DA ÁREA EM ANÁLISE

PAISAGEM

CLIMA

Vegetação: Arbustiva, Área impermeabilizada, Árvores, Bananeiras, Cultivo, Mata, Rasteira, Solo exposto
Cobertura superficial: Estruturas favoráveis/desfavoráveis à estabilidade, Rocha alterada, Saprolito, Solo desenvolvido, Solo pouco desenvolvido
Geologia: Complexo Embu, unidade de xistos, localmente migmatíticos

Perfil predominante das vertentes: Pluviosidade média anual (mm): 1.550
Perfil vertical: Côncavo Temperat. média anual (°C): 19
Perfil horizontal: Divergente Excedente hídrico anual (mm): 700
Inclinação média (°): 13,38
Altura máx. da encosta (m): 50
Declividade da encosta: Baixa (0° - 30°)
Pedologia: Cambissolos
Forma de relevo: Domínio montanhoso
Estágio de Ocupação: Em consolidação (30-80%)

CARACTERÍSTICAS DO SETOR EM ANÁLISE

Posição na encosta: Topo Base Talvegue Ao longo da encosta Meia-Encosta
Declividade da encosta: Baixa (0° - 30°) **Altura máxima da encosta (m):** 50 **Inclinação média (°):** 15
Perfil predominante das vertentes: **Perfil vertical:** Côncavo **Perfil horizontal:** Divergente

CONDICIONANTES

CONSTRUÇÃO **Estágio de Ocupação:** Em consolidação (30-80%) **Padrão Construtivo:**
Tipo construção (%): **Densidade ocupação:** Baixa (< 30%) Alto - edificações exclusivamente com alvenaria e com estruturação (inclusive vigas e laje)
Alvenaria: 100 **Área (m²):** 17957,04
Madeira: 0 **Obs.:**
Outros: 0
Outros descrição:

MATERIAIS

Material predominante: **Rocha:** **Solo:**
 Colúvio. Esp (m): Sedimentos terciários arenosos Residual Transportado
 Aluvião. Esp (m): Sedimentos terciários argilosos **Tipo do material transportado:**
 Saprolito. Esp (m): Granitóide, Gnaise em Migmatito Colúvio Depósito antrópico Tálus
 Rocha alterada Quartzito **Composição:** Areia siltosa
 Rocha sã Metassedimentar **Tipo de solo:** Medianamente compactado / Médio
 Tálus. Esp (m): Outro **Saturação do solo:** Solo úmido, sem surgência de água
 Solo desenvolvido. Esp (m): Não observado
 Solo pouco desenvolvido. Esp (m): 2 **Descrição da rocha:** Xisto
 Estruturas favoráveis/desfavoráveis à estabilidade

GEOMETRIA

Taludes Naturais: **Distância predominante da moradia (m):** **Perfil predominante da vertente:**
Altura máxima (m): ao Topo do talude: **Obs. talude natural:**
Inclinação (°): à Base do talude:
 Taludes de Corte: **Distância predominante da moradia (m):** **Obs. talude de corte:**
Altura máxima (m): 4 ao Topo do talude:
Inclinação (°): 80 à Base do talude: 1 **Obs. talude de aterro:**
 Taludes de Aterro: **Distância predominante da moradia (m):**
Tipo de talude: ao Topo do talude:
Altura máxima(m): à Base do talude:
Inclinação (°):
Depósito antrópico - material predominante:
Posição sobre o substrato: **Tipo de substrato:** Terra Lixo Espessura (m):
 Topo Meia encosta Talude natural Talude de aterro Entulho Outros Volume (m³):
 Base Talude de corte Talude marginal **Descrição:**

Parede Rochosa: **Distância predominante da moradia (m):** **Perfil predominante da vertente**
 Altura máxima (m): ao Topo do talude: **Obs.:**
 Inclinação (°): à Base do talude:

ESTRUTURAS

Estrutura em solo/rocha:
 Medidas estruturais solo/rocha:
 Nº de família de juntas:
 Densidade de juntas (espaçamento):
 Direção do mergulho estrutura/talude:

Matacões Dimensão aproximada (m²):
Descrição: **Distribuição espacial:**
 Angularoso Disperso
 Pouco arredondado Concentrado na base
 Arredondado Concentrado na meia encosta
 Concentrado no topo

VEGETAÇÃO

Mata Rasteira Área desmatada Bananeiras Mata Ciliar Outra:
 Árvores Arbustiva Solo exposto Área Impermeabilizada Cultivo

Obs.:

DRENAGEM E SANEAMENTO

Água: Concentração de água em superfície (Enxurrada) Lançamento de águas servidas em superfície Drenagens naturais Não observado
Coleta de lixo: Coletado Queimado Enterrado Não observado
Vazamento de tubulação: Água Esgoto Não há vazamento Não observado
Abastecimento: Água encanada Poço cisterna/cacimba Mina d'água Caminhão pipa Outro:
Destino do esgoto: Fossa séptica Fossa rudimentar Canalizado Céu aberto Lançamento irregular Outro:
Sistema de Drenagem Superficial: Inexistente **Posição mina d'água:**
Obs.:

EVIDÊNCIAS DE MOVIMENTAÇÃO

Trincas no terreno. Freq.: Feições erosivas em talude. Freq.: Baixa
 Trincas em muros. Freq.: Muros e paredes embarrigados. Freq.:
 Trincas na moradia. Freq.: Árvores, postes, muros inclinados. Freq.:
 Degraus de abatimento. Freq.: Cicatrizes de escorregamento. Freq.:
 Depósitos de corrida. Freq.: Depósitos de escorregamento. Freq.:
 Nenhuma
Ocorreu escorregamento antes? Não
Volume mobilizado (m³):
Alcance a partir da base (m):
Data da ocorrência:
Hora da ocorrência:
Obs.:

PROCESSOS DE INSTABILIZAÇÃO

Ocorrido Esperado Não esperado **Obs.:**

OCORRIDOS

Escorregamento: Planar raso Circular/Rotacional Cunha Rolamento de blocos Tombamento de blocos
 Rastejo Corridas Queda de blocos Desplacamento de blocos Rolamento de matacão
Erosão: Laminar Solapamento Sulco Outro tipo: Ravina Boçoroca
Local da ocorrência do processo: Talude natural Talude de corte Talude de aterro Talude marginal Depósito antrópico em encosta

ESPERADOS

Escorregamento: Planar raso Circular/Rotacional Cunha Rolamento de blocos Tombamento de blocos
 Rastejo Corridas Queda de blocos Desplacamento de blocos Rolamento de matacão
Erosão: Laminar Sulco Outro tipo:
Local da ocorrência do processo: Talude natural Talude de corte Talude de aterro Talude marginal Depósito antrópico em encosta

ANÁLISE DE RISCO

Grau de risco: R2 - Médio Nº de moradias em risco: 6 Nº de moradores em risco: 18
 Perigo: P2 - Médio Vulnerabilidade: V2 - Moderada
Obs.:

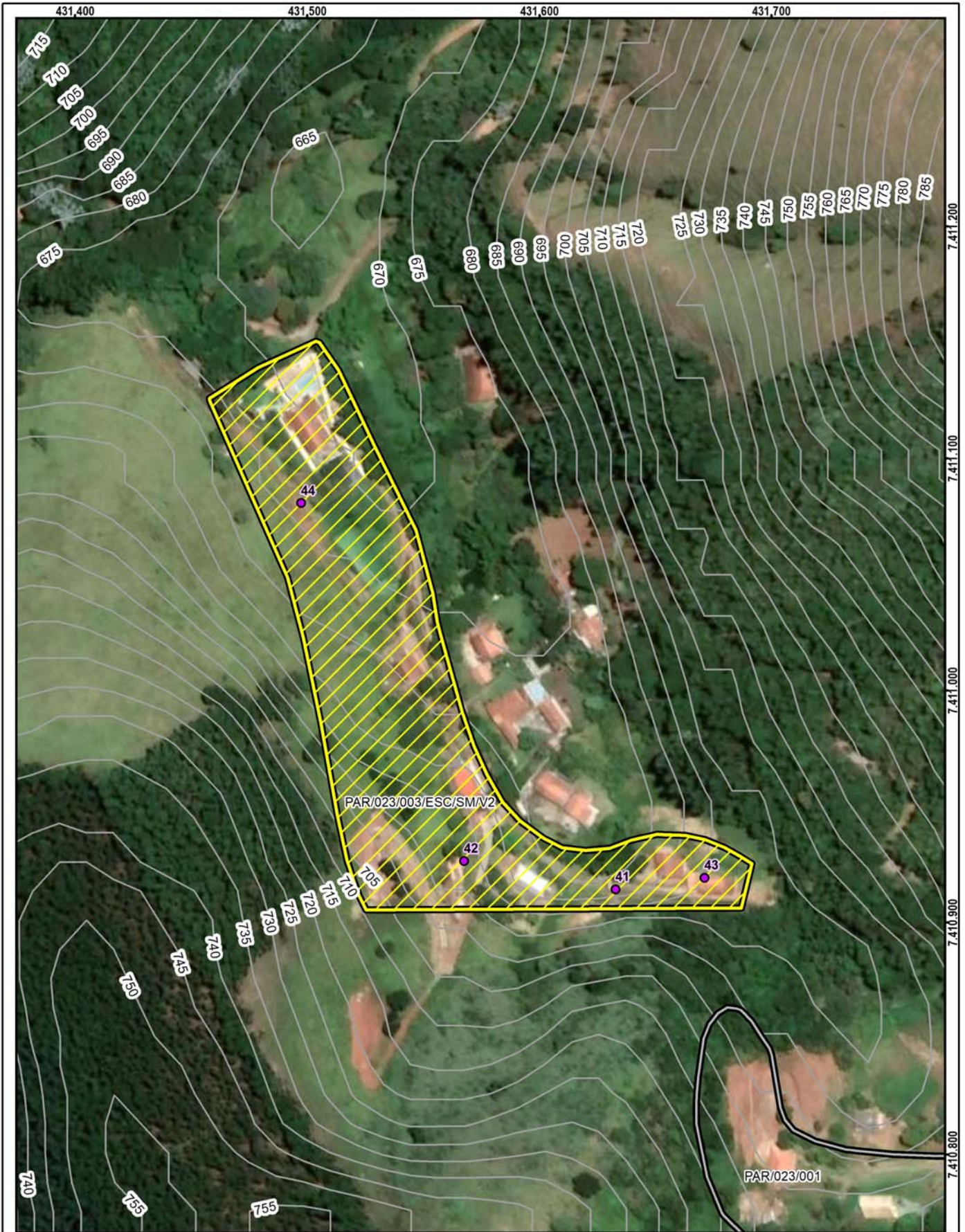

Setor mapeado
PAR/023/003/ESC/SM/V2

1:2.000

Datum: Sirgas 2000

<ul style="list-style-type: none"> Identificação fotográfica Curvas de nível (5m) Setores Adjacentes Área mapeada 	<p>Grau de Risco para Escorregamento</p> <ul style="list-style-type: none"> SM - Setor de Monitoramento <p>Grau de Vulnerabilidade para Escorregamento</p> <ul style="list-style-type: none"> V2 - Moderada
---	---

DOCUMENTAÇÃO FOTOGRÁFICA:



Foto: 1646939482862.jpg ID: 41
Visão geral do setor



Foto: 1646939628799.jpg ID: 42
Talude de corte com solo exposto



Foto: 1646940132466.jpg ID: 43
Moradia sujeita a risco de escorregamento, Talude de corte com solo exposto



Foto: 1646941257382.jpg ID: 44
Visão geral do setor, Moradia sujeita a risco de escorregamento, Talude de corte com solo exposto

Propostas de intervenções para mitigação em áreas de risco

Intervenção Tipos de obras propostas	ID Número de Identificação da Intervenção	Serviços Descrição das Características dos serviços a serem executados e finalidades da intervenção	Memória de Cálculo Indicação das composições empregadas, principais quantitativos, informações e observações relevantes	CUSTO (R\$) Valores estimados para a execução da intervenção
Limpeza/ Desbaste/ Acerto de Geometria	L1	Remoção de lixo e entulho (12 pessoas, caminhão basculante e pá carregadeira) - hora	<input type="text"/>	<input type="text"/>
	L2	Remoção de vegetação (12 pessoas, caminhão basculante e pá carregadeira) - hora	<input type="text"/>	<input type="text"/>
	L3	Remoção de material rompido, acerto de geometria do talude (se executado manualmente) - m ³	<input type="text"/>	<input type="text"/>
	L4	Remocao de material rompido, acerto de geometria do talude (Maquinário) - m ³	<input type="text"/>	<input type="text"/>
	L5	Remocao de matacão - m ³	20,00	17.734,00
Plantio	P1	Plantio de vegetação (Árvores e mudas) - unidade	<input type="text"/>	<input type="text"/>
	P2	Plantio de vegetação (Gramínea) m ²	<input type="text"/>	<input type="text"/>
	P3	Plantio de vegetação (Tela biodegradável) - m ² <i>Obs: Valores não incluem a manutenção do plantio</i>	<input type="text"/>	<input type="text"/>
Revestimento do Talude -Tela + Concreto Projetado	T1	Execução de revestimento com tela metálica - m ²	<input type="text"/>	<input type="text"/>
	T2	Execução de revestimento com concreto projetado -m ²	<input type="text"/>	<input type="text"/>
	T3	Reconstituicao de talude -m ³	<input type="text"/>	<input type="text"/>
Sistema de Drenagem Superficial e Subsuperficial	D1	Canaleta de drenagem meia cana- m	<input type="text"/>	<input type="text"/>
	D2	Caixa de passagem - unidade	<input type="text"/>	<input type="text"/>
	D3	Escada d'água - m	<input type="text"/>	<input type="text"/>
	D4	Guia -m	<input type="text"/>	<input type="text"/>
	D5	Sarjeta - m	<input type="text"/>	<input type="text"/>
	D6	Rede de esgoto - m	<input type="text"/>	<input type="text"/>
	D7	Dreno Horizontal Profundo (5m) - uni	<input type="text"/>	<input type="text"/>
	D8	Galeria de água pluvial Subterrânea-m	<input type="text"/>	<input type="text"/>
	D9	Trincheira Drenante - m ³	<input type="text"/>	<input type="text"/>
	D10	Pavimentação de rua - m ²	<input type="text"/>	<input type="text"/>
	D11	Bueiro - unidade	<input type="text"/>	<input type="text"/>
Canalização de Córrego	C1	Gabião Caixa- m ³ Altura: Largura:	<input type="text"/>	<input type="text"/>
	C2	Gabiao - Colchao - m ³	<input type="text"/>	<input type="text"/>
Estrutura de Contenção	E1	Muros de arrimo - m ²	<input type="text"/>	<input type="text"/>
	E2	Muro Atirantado - m ²	<input type="text"/>	<input type="text"/>
	E3	Solo Grampeado - m ²	<input type="text"/>	<input type="text"/>
	E4	Muro de Espera - m ²	<input type="text"/>	<input type="text"/>
Construção de Novas Moradias	N1	Construção de novas moradias - unidade	<input type="text"/>	<input type="text"/>
Desmonte de Estruturas ou Moradias	N2	Desmonte de estruturas e/ou moradias - m ²	<input type="text"/>	<input type="text"/>
Manutenção e Reparo	R1	Manutenção do plantio por 1 ano (Vegetação) - m ²	<input type="text"/>	<input type="text"/>
	R2	Manutenção e reparo de obras e equipamentos públicos (escadarias, acessos e pavimentos) - m ²	<input type="text"/>	<input type="text"/>

Valor Total de Medidas de Intervenção: **17.734,00**
 Investigação e Elaboração de Projeto Básico: **886,70**

Valor Total Estimado das Medidas de Intervenção + Investigação e Elaboração de Projeto Básico: **18.620,70**

OBS: Valores meramente indicativos

Obras:

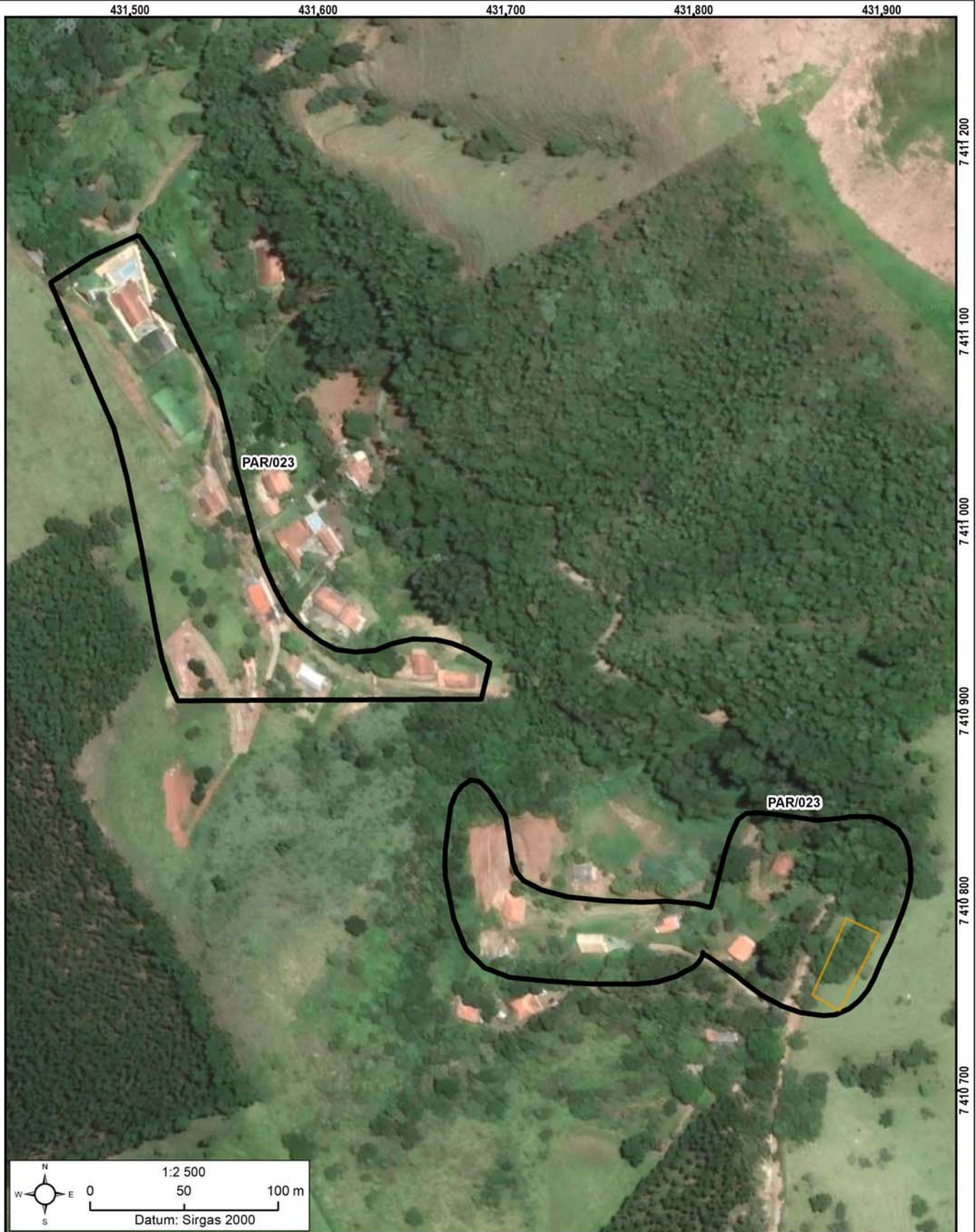

As concepções da tipologia de obras e sua distribuição em cada área devem obrigatoriamente ser validados em estudo de projeto básico ou executivo, antes de qualquer tipo de uso, exceto o de estimativa dos custos de obras.

Área mapeada: PAR/023

Remoção de matacão Área Mapeada

IDENTIFICAÇÃO E LOCALIZAÇÃO

Município: Paraibuna **Nome da área:** PAR/024 **Setor de Risco:** PAR/024/001/ESC/R4/V1
Equipe: Mario Rubens, Mikhael **Latitude:** 7412544 **Longitude:** 432299 **Sirgas 2000/ UTM 23S Data:** 24/02/2022
Endereço: Estrada Laranjeiras, São Guido **Condições da via/Tipo de pavimentação:** Pavimentada
Condições de acesso: Livre para ambulância, ônibus e caminhões/ Asfalto **Município Fronteira:** Paraibuna 100%

CARACTERÍSTICAS DA ÁREA EM ANÁLISE

PAISAGEM

Vegetação: Arbustiva, Área impermeabilizada, Árvores, Bananeiras, Mata, Rasteira, Solo exposto

Cobertura superficial: Estruturas favoráveis/desfavoráveis à estabilidade, Saprolito, Solo desenvolvido, Solo pouco desenvolvido

Geologia: Complexo Embu, unidade de xistos, localmente migmatíticos

Perfil predominante das vertentes:

Perfil vertical: Convexo

Perfil horizontal: Divergente

Inclinação média (°): 16,92

Altura máx. da encosta (m): 90

Declividade da encosta: Baixa (0° - 30°)

Pedologia: Cambissolos

Forma de relevo: Domínio montanhoso

Estágio de Ocupação: Consolidada (>80%)

CLIMA

Pluviosidade média anual (mm): 1.550

Temperat. média anual (°C): 19

Excedente hídrico anual (mm): 650

CARACTERÍSTICAS DO SETOR EM ANÁLISE

Posição na encosta: Topo Base Talvegue Ao longo da encosta Meia-Encosta
Declividade da encosta: Baixa (0° - 30°) **Altura máxima da encosta (m):** 50 **Inclinação média (°):** 15
Perfil predominante das vertentes: **Perfil vertical:** Convexo **Perfil horizontal:** Divergente

CONDICIONANTES

CONSTRUÇÃO

Tipo construção (%):

Alvenaria: 100

Madeira: 0

Outros: 0

Outros descrição:

Estágio de Ocupação: Consolidada (>80%)

Densidade ocupação: Alta (> 70%)

Área (m²): 1760,5

Obs.:

Padrão Construtivo:

Alto - edificações exclusivamente com alvenaria e com estruturação (inclusive vigas e laje)

MATERIAIS

Material predominante:

Colúvio. Esp (m):

Aluvião. Esp (m):

Saprolito. Esp (m): 5

Rocha alterada

Rocha sã

Tálus. Esp (m):

Solo desenvolvido. Esp (m): 2

Solo pouco desenvolvido. Esp (m): 5

Estruturas favoráveis/desfavoráveis à estabilidade

Rocha:

Sedimentos terciários arenosos

Sedimentos terciários argilosos

Granitóide, Gnaise em Migmatito

Quartzito

Metassedimentar

Outro

Não observado

Descrição da rocha:

Solo:

Residual Transportado

Tipo do material transportado:

Colúvio Depósito antrópico Tálus

Composição: Silte arenoso

Tipo de solo: Medianamente compactado / Médio

Saturação do solo: Solo úmido, sem surgência de água

GEOMETRIA

Taludes Naturais:

Altura máxima (m):

Inclinação (°):

Taludes de Corte:

Altura máxima (m): 8

Inclinação (°): 85

Taludes de Aterro:

Tipo de talude:

Altura máxima(m):

Inclinação (°):

Distância predominante da moradia (m):

ao Topo do talude:

à Base do talude:

Distância predominante da moradia (m):

ao Topo do talude:

à Base do talude: 1

Distância predominante da moradia (m):

ao Topo do talude:

à Base do talude:

Perfil predominante da vertente:

Obs. talude natural:

Obs. talude de corte:

Obs. talude de aterro:

Depósito antrópico - material predominante:

Terra

Lixo

Espessura (m):

Entulho

Outros

Volume (m³):

Descrição:

Topo

Meia encosta

Base

Tipo de substrato:

Talude natural

Talude de aterro

Talude de corte

Talude marginal

Parede Rochosa: **Distância predominante da moradia (m):** **Perfil predominante da vertente**
 Altura máxima (m): ao Topo do talude: **Obs.:**
 Inclinação (°): à Base do talude:

ESTRUTURAS

Estrutura em solo/rocha: Desfavoráveis à segurança

Medidas estruturais solo/rocha:

Nº de família de juntas: Uma

Densidade de juntas (espaçamento): Média

Direção do mergulho estrutura/talude: A favor do talude e concordante

Matacões Dimensão aproximada (m²):

Descrição:

Angularoso

Pouco arredondado

Arredondado

Distribuição espacial:

Disperso

Concentrado na base

Concentrado na meia encosta

Concentrado no topo

VEGETAÇÃO

Mata

Rasteira

Área desmatada

Bananeiras

Mata Ciliar

Outra:

Árvores

Arbustiva

Solo exposto

Área Impermeabilizada

Cultivo

Obs.:

DRENAGEM E SANEAMENTO

Água:

Concentração de água em superfície (Enxurrada)

Lançamento de águas servidas em superfície

Drenagens naturais

Não observado

Coleta de lixo:

Coletado

Queimado

Enterrado

Não observado

Vazamento de tubulação:

Água

Esgoto

Não há vazamento

Não observado

Abastecimento:

Água encanada

Poço cisterna/cacimba

Mina d'água

Caminhão pipa

Outro:

Destino do esgoto:

Fossa séptica

Fossa rudimentar

Canalizado

Céu aberto

Lançamento irregular

Outro:

Sistema de Drenagem Superficial: Precário

Posição mina d'água:

Obs.:

EVIDÊNCIAS DE MOVIMENTAÇÃO

Trincas no terreno. Freq.:

Trincas em muros. Freq.:

Trincas na moradia. Freq.:

Degraus de abatimento. Freq.:

Depósitos de corrida. Freq.:

Feições erosivas em talude. Freq.: Baixa

Muros e paredes embarrigados. Freq.:

Árvores, postes, muros inclinados. Freq.: Alta

Cicatrizes de escorregamento. Freq.: Baixa

Depósitos de escorregamento. Freq.: Baixa

Nenhuma

Ocorreu

escorregamento antes? Sim

Volume mobilizado (m³): 50

Alcance a partir da base (m): 2

Data da ocorrência:

Hora da ocorrência:

Obs.:

PROCESSOS DE INSTABILIZAÇÃO

Ocorrido **Esperado** **Não esperado** **Obs.:**

OCORRIDOS

Escorregamento:

Planar raso

Circular/Rotacional

Cunha

Rolamento de blocos

Tombamento de blocos

Rastejo

Corridas

Queda de blocos

Desplacamento de blocos

Rolamento de matacão

Erosão:

Laminar

Sulco

Ravina

Boçoroca

Solapamento

Outro tipo:

Local da ocorrência do processo:

Talude natural

Talude de corte

Talude de aterro

Talude marginal

Depósito antrópico em encosta

ESPERADOS

Escorregamento:

Planar raso

Circular/Rotacional

Cunha

Rolamento de blocos

Tombamento de blocos

Rastejo

Corridas

Queda de blocos

Desplacamento de blocos

Rolamento de matacão

Erosão:

Laminar

Sulco

Outro tipo:

Local da ocorrência do processo:

Talude natural

Talude de corte

Talude de aterro

Talude marginal

Depósito antrópico em encosta

ANÁLISE DE RISCO

Grau de risco: R4 - Muito Alto

Nº de moradias em risco: 3

Nº de moradores em risco: 9

Perigo: P3 - Alto

Vulnerabilidade: V1 - Baixa

Obs.:



Setor mapeado
PAR/024/001/ESC/R4/V1

1:1.000

Datum: Sirgas 2000

● Identificação fotográfica	Grau de Risco para Escorregamento
~ Curvas de nível (5m)	/// R4 - Muito Alto
⊕ Setores Adjacentes	Grau de Vulnerabilidade para Escorregamento
⊞ Área mapeada	▭ V1 - Baixa

DOCUMENTAÇÃO FOTOGRÁFICA:



Foto: 1645707871704.jpg ID: 11

Depósito de escorregamento pretérito, Formação de processo erosivo, Moradia sujeita a risco de escorregamento, Presença de cicatriz de escorregamento pretérito, Talude de corte com solo exposto



Foto: 1645707922046.jpg ID: 12

Formação de processo erosivo, Moradia sujeita a risco de escorregamento, Presença de cicatriz de escorregamento pretérito, Talude de corte com solo exposto



Foto: 1645707966089.jpg ID: 13

Formação de processo erosivo, Moradia sujeita a risco de escorregamento, Presença de cicatriz de escorregamento pretérito, Talude de corte com solo exposto

IDENTIFICAÇÃO E LOCALIZAÇÃO

Município: Paraibuna **Nome da área:** PAR/024 **Setor de Risco:** PAR/024/002/ESC/SM/V0
Equipe: Mario Rubens, Mikhael **Latitude:** 7412544 **Longitude:** 432349 **Sirgas 2000/ UTM 23S Data:** 24/02/2022
Endereço: Estrada Laranjeiras, São Guido **Condições da via/Tipo de pavimentação:** Pavimentada
Condições de acesso: Livre para ambulância, ônibus e caminhões/ Asfalto **Município Fronteira:** Paraibuna 100%

CARACTERÍSTICAS DA ÁREA EM ANÁLISE

PAISAGEM

Vegetação: Arbustiva, Área impermeabilizada, Árvores, Bananeiras, Mata, Rasteira, Solo exposto

Cobertura superficial: Estruturas favoráveis/desfavoráveis à estabilidade, Saprolito, Solo desenvolvido, Solo pouco desenvolvido

Geologia: Complexo Embu, unidade de xistos, localmente migmatíticos

Perfil predominante das vertentes:

Perfil vertical: Convexo

Perfil horizontal: Divergente

Inclinação média (°): 16,92

Altura máx. da encosta (m): 90

Declividade da encosta: Baixa (0° - 30°)

Pedologia: Cambissolos

Forma de relevo: Domínio montanhoso

Estágio de Ocupação: Consolidada (>80%)

CLIMA

Pluviosidade média anual (mm): 1.550

Temperat. média anual (°C): 19

Excedente hídrico anual (mm): 650

CARACTERÍSTICAS DO SETOR EM ANÁLISE

Posição na encosta: Topo Base Talvegue Ao longo da encosta Meia-Encosta
Declividade da encosta: Baixa (0° - 30°) **Altura máxima da encosta (m):** 50 **Inclinação média (°):** 15
Perfil predominante das vertentes: **Perfil vertical:** Convexo **Perfil horizontal:** Divergente

CONDICIONANTES

CONSTRUÇÃO

Tipo construção (%):

Alvenaria: 100

Madeira: 0

Outros: 0

Outros descrição:

Estágio de Ocupação: Consolidada (>80%)

Densidade ocupação: Alta (> 70%)

Área (m²): 1811,79

Obs.:

Padrão Construtivo:

Alto - edificações exclusivamente com alvenaria e com estruturação (inclusive vigas e laje)

MATERIAIS

Material predominante:

Colúvio. Esp (m):

Aluvião. Esp (m):

Saprolito. Esp (m):

Rocha alterada

Rocha sã

Tálus. Esp (m):

Solo desenvolvido. Esp (m): 2

Solo pouco desenvolvido. Esp (m): 5

Estruturas favoráveis/desfavoráveis à estabilidade

Rocha:

Sedimentos terciários arenosos

Sedimentos terciários argilosos

Granitóide, Gnaise em Migmatito

Quartzito

Metassedimentar

Outro

Não observado

Descrição da rocha:

Solo:

Residual Transportado

Tipo do material transportado:

Colúvio Depósito antrópico Tálus

Composição: Silte arenoso

Tipo de solo: Medianamente compactado / Médio

Saturação do solo: Solo úmido, sem surgência de água

GEOMETRIA

Taludes Naturais:

Altura máxima (m):

Inclinação (°):

Taludes de Corte:

Altura máxima (m): 6

Inclinação (°): 80

Taludes de Aterro:

Tipo de talude:

Altura máxima(m):

Inclinação (°):

Distância predominante da moradia (m):

ao Topo do talude:

à Base do talude:

Distância predominante da moradia (m):

ao Topo do talude: 0,1

à Base do talude: 2

Distância predominante da moradia (m):

ao Topo do talude:

à Base do talude:

Perfil predominante da vertente:

Obs. talude natural:

Obs. talude de corte: Cortes com muro de contenção

Obs. talude de aterro:

Obs. talude de aterro:

Depósito antrópico - material predominante:

Terra

Lixo

Espessura (m):

Entulho

Outros

Volume (m³):

Descrição:

Posição sobre o substrato:

Topo

Meia encosta

Base

Tipo de substrato:

Talude natural

Talude de aterro

Talude de corte

Talude marginal

Parede Rochosa: **Distância predominante da moradia (m):** **Perfil predominante da vertente**
 Altura máxima (m): ao Topo do talude: **Obs.:**
 Inclinação (°): à Base do talude:

ESTRUTURAS

Estrutura em solo/rocha:
 Medidas estruturais solo/rocha:
 Nº de família de juntas:
 Densidade de juntas (espaçamento):
 Direção do mergulho estrutura/talude:

Matacões Dimensão aproximada (m²):
Descrição: **Distribuição espacial:**
 Angularoso Disperso
 Pouco arredondado Concentrado na base
 Arredondado Concentrado na meia encosta
 Concentrado no topo

VEGETAÇÃO

Mata Rasteira Área desmatada Bananeiras Mata Ciliar Outra:
 Árvores Arbustiva Solo exposto Área Impermeabilizada Cultivo

Obs.:

DRENAGEM E SANEAMENTO

Água: Concentração de água em superfície (Enxurrada) Lançamento de águas servidas em superfície Drenagens naturais Não observado
Coleta de lixo: Coletado Queimado Enterrado Não observado
Vazamento de tubulação: Água Esgoto Não há vazamento Não observado
Abastecimento: Água encanada Poço cisterna/cacimba Mina d'água Caminhão pipa Outro:
Destino do esgoto: Fossa séptica Fossa rudimentar Canalizado Céu aberto Lançamento irregular Outro:
Sistema de Drenagem Superficial: Satisfatório **Posição mina d'água:**
Obs.:

EVIDÊNCIAS DE MOVIMENTAÇÃO

Trincas no terreno. Freq.: Feições erosivas em talude. Freq.: Baixa
 Trincas em muros. Freq.: Muros e paredes embarrigados. Freq.:
 Trincas na moradia. Freq.: Árvores, postes, muros inclinados. Freq.:
 Degraus de abatimento. Freq.: Cicatrizes de escorregamento. Freq.:
 Depósitos de corrida. Freq.: Depósitos de escorregamento. Freq.:
 Nenhuma
Ocorreu escorregamento antes? Não
Volume mobilizado (m³):
Alcance a partir da base (m):
Data da ocorrência:
Hora da ocorrência:
Obs.:

PROCESSOS DE INSTABILIZAÇÃO

Ocorrido Esperado Não esperado **Obs.:**

OCORRIDOS

Escorregamento: Planar raso Circular/Rotacional Cunha Rolamento de blocos Tombamento de blocos
 Rastejo Corridas Queda de blocos Desplacamento de blocos Rolamento de matacão
Erosão: Laminar Solapamento Sulco Outro tipo: Ravina Boçoroca
Local da ocorrência do processo: Talude natural Talude de corte Talude de aterro Talude marginal Depósito antrópico em encosta

ESPERADOS

Escorregamento: Planar raso Circular/Rotacional Cunha Rolamento de blocos Tombamento de blocos
 Rastejo Corridas Queda de blocos Desplacamento de blocos Rolamento de matacão
Erosão: Laminar Sulco Outro tipo:
Local da ocorrência do processo: Talude natural Talude de corte Talude de aterro Talude marginal Depósito antrópico em encosta

ANÁLISE DE RISCO

Grau de risco: R2 - Médio Nº de moradias em risco: 8 Nº de moradores em risco: 24
 Perigo: P2 - Médio Vulnerabilidade: V0 - Nula
Obs.:

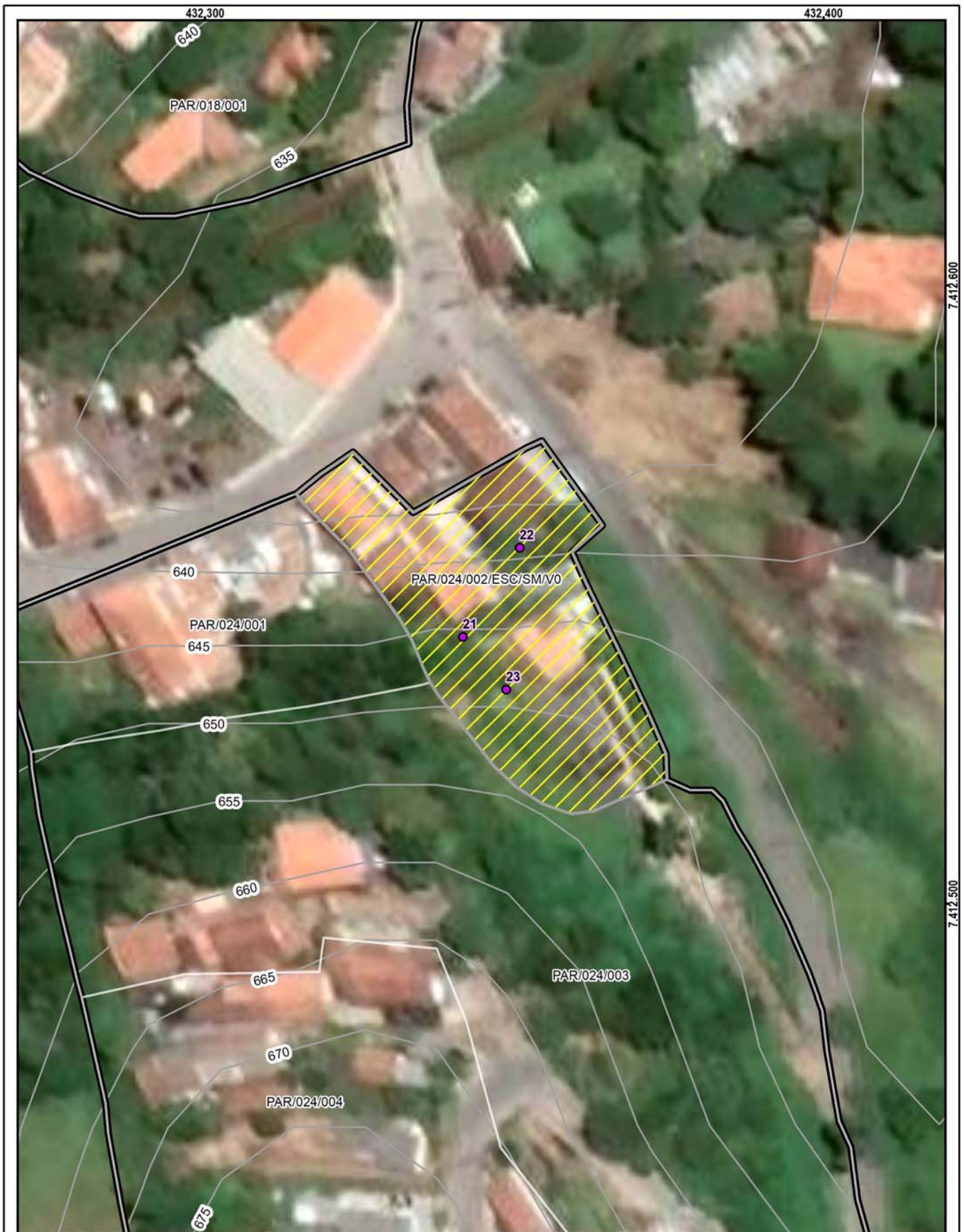

Setor mapeado
PAR/024/002/ESC/SM/V0

1:750

Datum: Sirgas 2000

<ul style="list-style-type: none"> Identificação fotográfica Curvas de nível (5m) Setores Adjacentes Área mapeada 	<p>Grau de Risco para Escorregamento</p> <ul style="list-style-type: none"> SM - Setor de Monitoramento <p>Grau de Vulnerabilidade para Escorregamento</p> <ul style="list-style-type: none"> V0 - Nula
---	---

DOCUMENTAÇÃO FOTOGRÁFICA:



Foto: 1645709022705.jpg ID: 21
Visão geral do setor, Talude de corte com solo exposto



Foto: 1645709521657.jpg ID: 22
Visão geral do setor



Foto: 1645710131012.jpg ID: 23
Talude de corte com solo exposto

IDENTIFICAÇÃO E LOCALIZAÇÃO

Município: Paraibuna **Nome da área:** PAR/024 **Setor de Risco:** PAR/024/003/ESC/R3/V2
Equipe: Mario Rubens, Mikhael **Latitude:** 7412422 **Longitude:** 432384 **Sirgas 2000/ UTM 23S Data:** 24/02/2022
Endereço: Avenida Lino Moreira Leal, São Guido **Condições da via/Tipo de pavimentação:** Pavimentada
Condições de acesso: Livre para ambulância, ônibus e caminhões/ Asfalto **Município Fronteira:** Paraibuna 100%

CARACTERÍSTICAS DA ÁREA EM ANÁLISE

PAISAGEM

Vegetação: Arbustiva, Área impermeabilizada, Árvores, Bananeiras, Mata, Rasteira, Solo exposto

Cobertura superficial: Estruturas favoráveis/desfavoráveis à estabilidade, Saprolito, Solo desenvolvido, Solo pouco desenvolvido

Geologia: Complexo Embu, unidade de xistos, localmente migmatíticos

Perfil predominante das vertentes:

Perfil vertical: Convexo

Perfil horizontal: Divergente

Inclinação média (°): 16,92

Altura máx. da encosta (m): 90

Declividade da encosta: Baixa (0° - 30°)

Pedologia: Cambissolos

Forma de relevo: Domínio montanhoso

Estágio de Ocupação: Consolidada (>80%)

CLIMA

Pluviosidade média anual (mm): 1.550

Temperat. média anual (°C): 19

Excedente hídrico anual (mm): 650

CARACTERÍSTICAS DO SETOR EM ANÁLISE

Posição na encosta: Topo Base Talvegue Ao longo da encosta Meia-Encosta
Declividade da encosta: Baixa (0° - 30°) **Altura máxima da encosta (m):** 55 **Inclinação média (°):** 15
Perfil predominante das vertentes: **Perfil vertical:** Convexo **Perfil horizontal:** Divergente

CONDICIONANTES

CONSTRUÇÃO

Tipo construção (%):

Alvenaria: 100

Madeira: 0

Outros: 0

Outros descrição:

Estágio de Ocupação: Consolidada (>80%)

Densidade ocupação: Alta (> 70%)

Área (m²): 11994,98

Obs.:

Padrão Construtivo:

Alto - edificações exclusivamente com alvenaria e com estruturação (inclusive vigas e laje)

MATERIAIS

Material predominante:

Colúvio. Esp (m):

Aluvião. Esp (m):

Saprolito. Esp (m):

Rocha alterada

Rocha sã

Tálus. Esp (m):

Solo desenvolvido. Esp (m): 2

Solo pouco desenvolvido. Esp (m): 5

Estruturas favoráveis/desfavoráveis à estabilidade

Rocha:

Sedimentos terciários arenosos

Sedimentos terciários argilosos

Granitóide, Gnaise em Migmatito

Quartzito

Metassedimentar

Outro

Não observado

Descrição da rocha:

Solo:

Residual Transportado

Tipo do material transportado:

Colúvio Depósito antrópico Tálus

Composição: Silte arenoso

Tipo de solo: Medianamente compactado / Médio

Saturação do solo: Solo úmido, sem surgência de água

GEOMETRIA

Taludes Naturais:

Altura máxima (m): 15

Inclinação (°): 20

Taludes de Corte:

Altura máxima (m): 4

Inclinação (°): 70

Taludes de Aterro:

Tipo de talude:

Altura máxima(m):

Inclinação (°):

Distância predominante da moradia (m):

ao Topo do talude: 0,5

à Base do talude:

Distância predominante da moradia (m):

ao Topo do talude: 0,5

à Base do talude: 1,5

Distância predominante da moradia (m):

ao Topo do talude:

à Base do talude:

Perfil predominante da vertente: Convexo

Obs. talude natural:

Obs. talude de corte:

Obs. talude de aterro:

Depósito antrópico - material predominante:

Terra

Lixo

Espessura (m):

Entulho

Outros

Volume (m³):

Descrição:

Posição sobre o substrato:

Topo

Meia encosta

Base

Tipo de substrato:

Talude natural

Talude de aterro

Talude de corte

Talude marginal

Parede Rochosa: **Distância predominante da moradia (m):** **Perfil predominante da vertente**
 Altura máxima (m): ao Topo do talude: **Obs.:**
 Inclinação (°): à Base do talude:

ESTRUTURAS

Estrutura em solo/rocha:
 Medidas estruturais solo/rocha:
 Nº de família de juntas:
 Densidade de juntas (espaçamento):
 Direção do mergulho estrutura/talude:

Matacões Dimensão aproximada (m²):

Descrição:

- Angularoso
 Pouco arredondado
 Arredondado

Distribuição espacial:

- Disperso
 Concentrado na base
 Concentrado na meia encosta
 Concentrado no topo

VEGETAÇÃO

- Mata Rasteira Área desmatada Bananeiras Mata Ciliar Outra:
 Árvores Arbustiva Solo exposto Área Impermeabilizada Cultivo

Obs.:

DRENAGEM E SANEAMENTO

Água:

- Concentração de água em superfície (Enxurrada)
 Lançamento de águas servidas em superfície
 Drenagens naturais
 Não observado

Coleta de lixo:

- Coletado
 Queimado
 Enterrado
 Não observado

Vazamento de tubulação:

- Água
 Esgoto
 Não há vazamento
 Não observado

Abastecimento:

- Água encanada
 Poço cisterna/cacimba
 Mina d'água
 Caminhão pipa
 Outro:

Destino do esgoto:

- Fossa séptica
 Fossa rudimentar
 Canalizado
 Céu aberto
 Lançamento irregular
 Outro:

Sistema de Drenagem Superficial: Precário

Posição mina d'água:

Obs.:

EVIDÊNCIAS DE MOVIMENTAÇÃO

- Trincas no terreno. Freq.: Média Feições erosivas em talude. Freq.:
 Trincas em muros. Freq.: Muros e paredes embarrigados. Freq.:
 Trincas na moradia. Freq.: Árvores, postes, muros inclinados. Freq.: Média
 Degraus de abatimento. Freq.: Cicatrizes de escorregamento. Freq.: Baixa
 Depósitos de corrida. Freq.: Depósitos de escorregamento. Freq.: Baixa
 Nenhuma

Ocorreu

escorregamento antes? Sim
Volume mobilizado (m³): 20
Alcance a partir da base (m): 2
Data da ocorrência:
Hora da ocorrência:

Obs.:

PROCESSOS DE INSTABILIZAÇÃO

- Ocorrido** **Esperado** **Não esperado** **Obs.:**

OCORRIDOS

Escorregamento:

- Planar raso Rastejo
 Circular/Rotacional Corridas
 Cunha Queda de blocos
 Rolamento de blocos Desplacamento de blocos
 Tombamento de blocos Rolamento de matacão

Erosão:

- Laminar Solapamento
 Sulco Outro tipo:
 Ravina
 Boçoroca

Local da ocorrência do processo:

- Talude natural
 Talude de corte
 Talude de aterro
 Talude marginal
 Depósito antrópico em encosta

ESPERADOS

Escorregamento:

- Planar raso Rastejo
 Circular/Rotacional Corridas
 Cunha Queda de blocos
 Rolamento de blocos Desplacamento de blocos
 Tombamento de blocos Rolamento de matacão

Erosão:

- Laminar
 Sulco
 Outro tipo:

Local da ocorrência do processo:

- Talude natural
 Talude de corte
 Talude de aterro
 Talude marginal
 Depósito antrópico em encosta

ANÁLISE DE RISCO

Grau de risco: R3 - Alto

Nº de moradias em risco: 17

Nº de moradores em risco: 51

Perigo: P3 - Alto

Vulnerabilidade: V2 - Moderada

Obs.:



Setor mapeado
PAR/024/003/ESC/R3/V2

1:1.000

Datum: Sirgas 2000

● Identificação fotográfica	Grau de Risco para Escorregamento
~ Curvas de nível (5m)	/// R3 - Alto
⊕ Setores Adjacentes	Grau de Vulnerabilidade para Escorregamento
⊞ Área mapeada	▭ V2 - Moderada

DOCUMENTAÇÃO FOTOGRÁFICA:



Foto: 1645711923538.jpg ID: 31
Evidência de movimentação no terreno



Foto: 1645712427593.jpg ID: 32
Depósito de escorregamento pretérito, Formação de processo erosivo, Moradia sujeita a risco de escorregamento, Presença de cicatriz de escorregamento pretérito, Talude de corte com solo exposto



Foto: 1645712481554.jpg ID: 33
Depósito de escorregamento pretérito, Formação de processo erosivo, Moradia sujeita a risco de escorregamento, Presença de cicatriz de escorregamento pretérito, Talude de corte com solo exposto



Foto: 1645712754003.jpg ID: 34
Depósito de escorregamento pretérito, Formação de processo erosivo, Moradia sujeita a risco de escorregamento, Presença de cicatriz de escorregamento pretérito, Talude de corte com solo exposto

IDENTIFICAÇÃO E LOCALIZAÇÃO

Município: Paraibuna **Nome da área:** PAR/024 **Setor de Risco:** PAR/024/004/ESC/SM/V1
Equipe: Mario Rubens, Mikhael **Latitude:** 7412168 **Longitude:** 432387 **Sirgas 2000/ UTM 23S Data:** 24/02/2022
Endereço: Avenida Lino Moreira Leal, São Guido **Condições da via/Tipo de pavimentação:** Pavimentada
Condições de acesso: Livre para ambulância, ônibus e caminhões/ Asfalto **Município Fronteira:** Paraibuna 100%

CARACTERÍSTICAS DA ÁREA EM ANÁLISE

PAISAGEM

Vegetação: Arbustiva, Área impermeabilizada, Árvores, Bananeiras, Mata, Rasteira, Solo exposto

Cobertura superficial: Estruturas favoráveis/desfavoráveis à estabilidade, Saprolito, Solo desenvolvido, Solo pouco desenvolvido

Geologia: Complexo Embu, unidade de xistos, localmente migmatíticos

Perfil predominante das vertentes:

Perfil vertical: Convexo

Perfil horizontal: Divergente

Inclinação média (°): 16,92

Altura máx. da encosta (m): 90

Declividade da encosta: Baixa (0° - 30°)

Pedologia: Cambissolos

Forma de relevo: Domínio montanhoso

Estágio de Ocupação: Consolidada (>80%)

CLIMA

Pluviosidade média anual (mm): 1.550

Temperat. média anual (°C): 19

Excedente hídrico anual (mm): 650

CARACTERÍSTICAS DO SETOR EM ANÁLISE

Posição na encosta: Topo Base Talvegue Ao longo da encosta Meia-Encosta
Declividade da encosta: Baixa (0° - 30°) **Altura máxima da encosta (m):** 55 **Inclinação média (°):** 15
Perfil predominante das vertentes: **Perfil vertical:** Convexo **Perfil horizontal:** Divergente

CONDICIONANTES

CONSTRUÇÃO

Tipo construção (%):

Alvenaria: 100

Madeira: 0

Outros: 0

Outros descrição:

Estágio de Ocupação: Consolidada (>80%)

Densidade ocupação: Alta (> 70%)

Área (m²): 95357,08

Obs.:

Padrão Construtivo:

Alto - edificações exclusivamente com alvenaria e com estruturação (inclusive vigas e laje)

MATERIAIS

Material predominante:

Colúvio. Esp (m):

Aluvião. Esp (m):

Saprolito. Esp (m):

Rocha alterada

Rocha sã

Tálus. Esp (m):

Solo desenvolvido. Esp (m): 3

Solo pouco desenvolvido. Esp (m): 6

Estruturas favoráveis/desfavoráveis à estabilidade

Rocha:

Sedimentos terciários arenosos

Sedimentos terciários argilosos

Granitóide, Gnaise em Migmatito

Quartzito

Metassedimentar

Outro

Não observado

Descrição da rocha:

Solo:

Residual Transportado

Tipo do material transportado:

Colúvio Depósito antrópico Tálus

Composição: Silte arenoso

Tipo de solo: Medianamente compactado / Médio

Saturação do solo: Solo úmido, sem surgência de água

GEOMETRIA

Taludes Naturais:

Altura máxima (m):

Inclinação (°):

Taludes de Corte:

Altura máxima (m): 4

Inclinação (°): 80

Taludes de Aterro:

Tipo de talude:

Altura máxima(m):

Inclinação (°):

Distância predominante da moradia (m):

ao Topo do talude:

à Base do talude:

Distância predominante da moradia (m):

ao Topo do talude: 1

à Base do talude: 1

Distância predominante da moradia (m):

ao Topo do talude:

à Base do talude:

Perfil predominante da vertente:

Obs. talude natural:

Obs. talude de corte:

Obs. talude de aterro:

Depósito antrópico - material predominante:

Terra

Lixo

Espessura (m):

Entulho

Outros

Volume (m³):

Descrição:

Posição sobre o substrato:
 Topo Meia encosta
 Base

Tipo de substrato:

Talude natural

Talude de aterro

Talude de corte

Talude marginal

Parede Rochosa: **Distância predominante da moradia (m):** **Perfil predominante da vertente**
 Altura máxima (m): ao Topo do talude: **Obs.:**
 Inclinação (°): à Base do talude:

ESTRUTURAS

Estrutura em solo/rocha:
 Medidas estruturais solo/rocha:
 Nº de família de juntas:
 Densidade de juntas (espaçamento):
 Direção do mergulho estrutura/talude:

Matacões Dimensão aproximada (m²):
Descrição: **Distribuição espacial:**
 Angularoso Disperso
 Pouco arredondado Concentrado na base
 Arredondado Concentrado na meia encosta
 Concentrado no topo

VEGETAÇÃO

Mata Rasteira Área desmatada Bananeiras Mata Ciliar Outra:
 Árvores Arbustiva Solo exposto Área Impermeabilizada Cultivo

Obs.:

DRENAGEM E SANEAMENTO

Água: Concentração de água em superfície (Enxurrada) Lançamento de águas servidas em superfície Drenagens naturais Não observado
Coleta de lixo: Coletado Queimado Enterrado Não observado
Vazamento de tubulação: Água Esgoto Não há vazamento Não observado
Abastecimento: Água encanada Poço cisterna/cacimba Mina d'água Caminhão pipa Outro:
Destino do esgoto: Fossa séptica Fossa rudimentar Canalizado Céu aberto Lançamento irregular Outro:
Sistema de Drenagem Superficial: Satisfatório **Posição mina d'água:**
Obs.:

EVIDÊNCIAS DE MOVIMENTAÇÃO

Trincas no terreno. Freq.: Feições erosivas em talude. Freq.: Baixa
 Trincas em muros. Freq.: Muros e paredes embarrigados. Freq.:
 Trincas na moradia. Freq.: Árvores, postes, muros inclinados. Freq.:
 Degraus de abatimento. Freq.: Cicatrizes de escorregamento. Freq.:
 Depósitos de corrida. Freq.: Depósitos de escorregamento. Freq.:
 Nenhuma
Ocorreu escorregamento antes? Não
Volume mobilizado (m³):
Alcance a partir da base (m):
Data da ocorrência:
Hora da ocorrência:
Obs.:

PROCESSOS DE INSTABILIZAÇÃO

Ocorrido Esperado Não esperado **Obs.:**

OCORRIDOS

Escorregamento: Planar raso Circular/Rotacional Cunha Rolamento de blocos Tombamento de blocos
 Rastejo Corridas Queda de blocos Desplacamento de blocos Rolamento de matacão
Erosão: Laminar Solapamento Sulco Outro tipo: Ravina Boçoroca
Local da ocorrência do processo: Talude natural Talude de corte Talude de aterro Talude marginal Depósito antrópico em encosta

ESPERADOS

Escorregamento: Planar raso Circular/Rotacional Cunha Rolamento de blocos Tombamento de blocos
 Rastejo Corridas Queda de blocos Desplacamento de blocos Rolamento de matacão
Erosão: Laminar Sulco Outro tipo:
Local da ocorrência do processo: Talude natural Talude de corte Talude de aterro Talude marginal Depósito antrópico em encosta

ANÁLISE DE RISCO

Grau de risco: R2 - Médio Nº de moradias em risco: 240 Nº de moradores em risco: 720
 Perigo: P2 - Médio Vulnerabilidade: V1 - Baixa
Obs.:

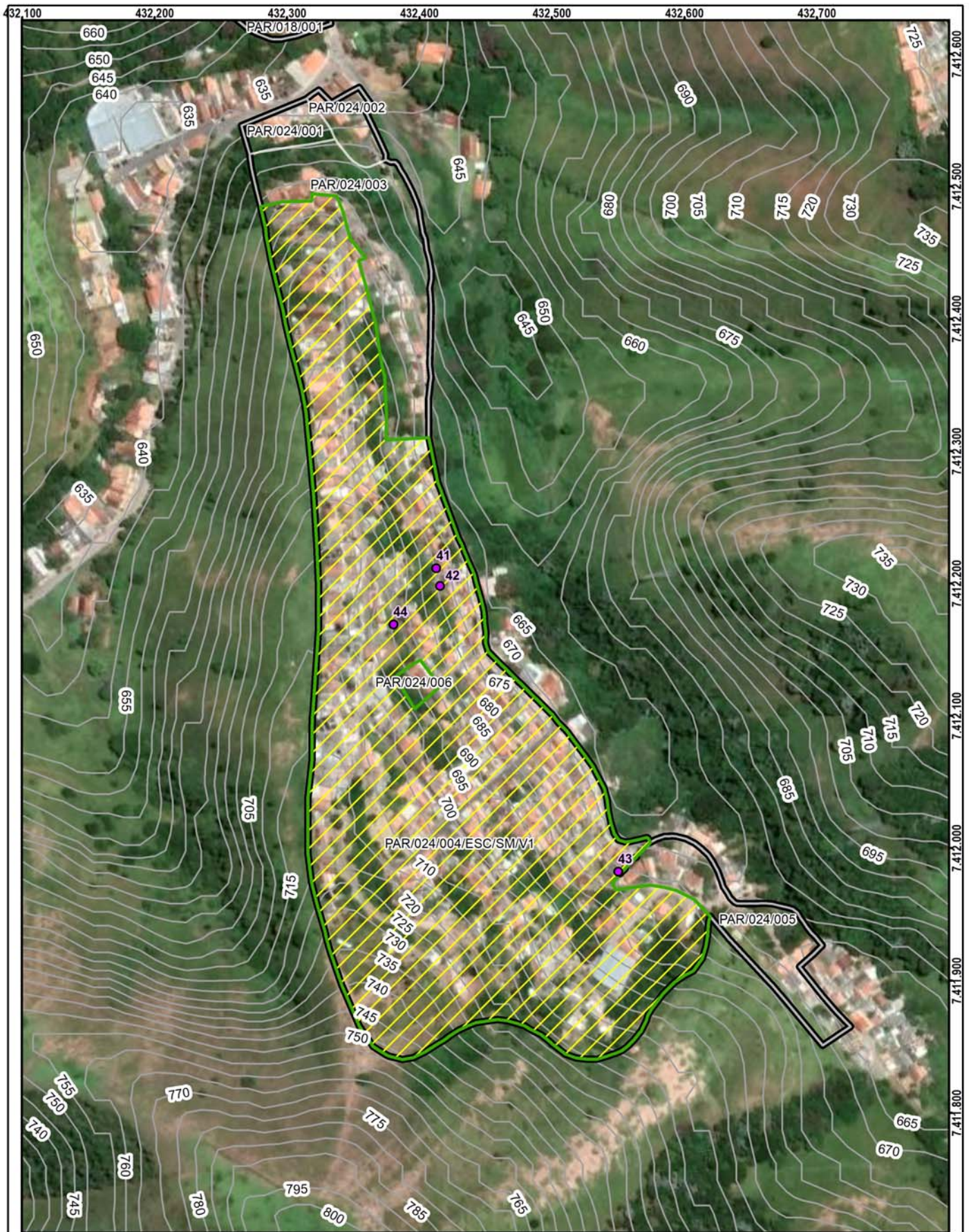

Setor mapeado
PAR/024/004/ESC/SM/V1

1:3.500

Datum: Sirgas 2000

<ul style="list-style-type: none"> Identificação fotográfica Curvas de nível (5m) Setores Adjacentes Área mapeada 	<p>Grau de Risco para Escorregamento</p> <ul style="list-style-type: none"> SM - Setor de Monitoramento <p>Grau de Vulnerabilidade para Escorregamento</p> <ul style="list-style-type: none"> V1 - Baixa
---	--

DOCUMENTAÇÃO FOTOGRÁFICA:



Foto: 1645722897079.jpg ID: 41
Talude de corte com solo exposto



Foto: 1645722924037.jpg ID: 42
Talude de corte com solo exposto



Foto: 1645724502592.jpg ID: 43
Visão geral do setor



Foto: 1645727368030.jpg ID: 44
Talude de corte com solo exposto

IDENTIFICAÇÃO E LOCALIZAÇÃO

Município: Paraibuna **Nome da área:** PAR/024 **Setor de Risco:** PAR/024/005/ESC/R3/V2
Equipe: Mario Rubens, Mikhael **Latitude:** 7411929 **Longitude:** 432669 **Sirgas 2000/ UTM 23S Data:** 24/02/2022
Endereço: Rua Artur Navajas Junior, São Guido **Condições da via/Tipo de pavimentação:** Não pavimentada
Condições de acesso: Com veículos de tipo 1.0 **Município Fronteira:** Paraibuna 100%

CARACTERÍSTICAS DA ÁREA EM ANÁLISE

PAISAGEM

Vegetação: Arbustiva, Área impermeabilizada, Árvores, Bananeiras, Mata, Rasteira, Solo exposto

Cobertura superficial: Estruturas favoráveis/desfavoráveis à estabilidade, Saprolito, Solo desenvolvido, Solo pouco desenvolvido

Geologia: Complexo Embu, unidade de xistos, localmente migmatíticos

Perfil predominante das vertentes:

Perfil vertical: Convexo

Perfil horizontal: Divergente

Inclinação média (°): 16,92

Altura máx. da encosta (m): 90

Declividade da encosta: Baixa (0° - 30°)

Pedologia: Cambissolos

Forma de relevo: Domínio montanhoso

Estágio de Ocupação: Consolidada (>80%)

CLIMA

Pluviosidade média anual (mm): 1.550

Temperat. média anual (°C): 19

Excedente hídrico anual (mm): 700

CARACTERÍSTICAS DO SETOR EM ANÁLISE

Posição na encosta: Topo Base Talvegue Ao longo da encosta Meia-Encosta
Declividade da encosta: Baixa (0° - 30°) **Altura máxima da encosta (m):** 55 **Inclinação média (°):** 15
Perfil predominante das vertentes: **Perfil vertical:** Convexo **Perfil horizontal:** Divergente

CONDICIONANTES

CONSTRUÇÃO

Tipo construção (%):

Alvenaria: 100

Madeira: 0

Outros: 0

Outros descrição:

Estágio de Ocupação: Consolidada (>80%)

Densidade ocupação: Alta (> 70%)

Área (m²): 7223,1

Obs.:

Padrão Construtivo:

Alto - edificações exclusivamente com alvenaria e com estruturação (inclusive vigas e laje)

MATERIAIS

Material predominante:

Colúvio. Esp (m):

Aluvião. Esp (m):

Saprolito. Esp (m):

Rocha alterada

Rocha sã

Tálus. Esp (m):

Solo desenvolvido. Esp (m): 1

Solo pouco desenvolvido. Esp (m): 4

Estruturas favoráveis/desfavoráveis à estabilidade

Rocha:

Sedimentos terciários arenosos

Sedimentos terciários argilosos

Granitóide, Gnaiss em Migmatito

Quartzito

Metassedimentar

Outro

Não observado

Descrição da rocha:

Solo:

Residual Transportado

Tipo do material transportado:

Colúvio Depósito antrópico Tálus

Composição: Silte arenoso

Tipo de solo: Medianamente compactado / Médio

Saturação do solo: Solo úmido, sem surgência de água

GEOMETRIA

Taludes Naturais:

Altura máxima (m):

Inclinação (°):

Taludes de Corte:

Altura máxima (m): 4

Inclinação (°): 80

Taludes de Aterro:

Tipo de talude:

Altura máxima(m):

Inclinação (°):

Distância predominante da moradia (m):

ao Topo do talude:

à Base do talude:

Distância predominante da moradia (m):

ao Topo do talude: 0,5

à Base do talude: 0,5

Distância predominante da moradia (m):

ao Topo do talude:

à Base do talude:

Perfil predominante da vertente:

Obs. talude natural:

Obs. talude de corte:

Obs. talude de aterro:

Depósito antrópico - material predominante:

Terra

Lixo

Espessura (m):

Entulho

Outros

Volume (m³):

Descrição:

Posição sobre o substrato:

Topo

Meia encosta

Base

Tipo de substrato:

Talude natural

Talude de aterro

Talude de corte

Talude marginal

Parede Rochosa: **Distância predominante da moradia (m):** **Perfil predominante da vertente**
 Altura máxima (m): ao Topo do talude: **Obs.:**
 Inclinação (°): à Base do talude:

ESTRUTURAS

Estrutura em solo/rocha: Desfavoráveis à segurança

Medidas estruturais solo/rocha:

Nº de família de juntas: Uma

Densidade de juntas (espaçamento): Média

Direção do mergulho estrutura/talude: A favor do talude e concordante

Matacões Dimensão aproximada (m²):

Descrição:

Anguloso

Pouco arredondado

Arredondado

Distribuição espacial:

Disperso

Concentrado na base

Concentrado na meia encosta

Concentrado no topo

VEGETAÇÃO

Mata

Rasteira

Área desmatada

Bananeiras

Mata Ciliar

Outra:

Árvores

Arbustiva

Solo exposto

Área Impermeabilizada

Cultivo

Obs.:

DRENAGEM E SANEAMENTO

Água:

Concentração de água em superfície (Enxurrada)

Lançamento de águas servidas em superfície

Drenagens naturais

Não observado

Coleta de lixo:

Coletado

Queimado

Enterrado

Não observado

Vazamento de tubulação:

Água

Esgoto

Não há vazamento

Não observado

Abastecimento:

Água encanada

Poço cisterna/cacimba

Mina d'água

Caminhão pipa

Outro:

Destino do esgoto:

Fossa séptica

Fossa rudimentar

Canalizado

Céu aberto

Lançamento irregular

Outro:

Sistema de Drenagem Superficial: Precário

Posição mina d'água:

Obs.:

EVIDÊNCIAS DE MOVIMENTAÇÃO

Trincas no terreno. Freq.: Baixa

Trincas em muros. Freq.:

Trincas na moradia. Freq.:

Degraus de abatimento. Freq.:

Depósitos de corrida. Freq.:

Feições erosivas em talude. Freq.: Baixa

Muros e paredes embarrigados. Freq.:

Árvores, postes, muros inclinados. Freq.:

Cicatrizes de escorregamento. Freq.: Média

Depósitos de escorregamento. Freq.: Média

Nenhuma

Ocorreu

escorregamento antes? Sim

Volume mobilizado (m³): 30

Alcance a partir da base (m): 4

Data da ocorrência:

Hora da ocorrência:

Obs.:

PROCESSOS DE INSTABILIZAÇÃO

Ocorrido **Esperado** **Não esperado** **Obs.:**

OCORRIDOS

Escorregamento:

Planar raso

Circular/Rotacional

Cunha

Rolamento de blocos

Tombamento de blocos

Rastejo

Corridas

Queda de blocos

Desplacamento de blocos

Rolamento de matacão

Erosão:

Laminar

Sulco

Ravina

Boçoroca

Solapamento

Outro tipo:

Local da ocorrência do processo:

Talude natural

Talude de corte

Talude de aterro

Talude marginal

Depósito antrópico em encosta

ESPERADOS

Escorregamento:

Planar raso

Circular/Rotacional

Cunha

Rolamento de blocos

Tombamento de blocos

Rastejo

Corridas

Queda de blocos

Desplacamento de blocos

Rolamento de matacão

Erosão:

Laminar

Sulco

Outro tipo:

Local da ocorrência do processo:

Talude natural

Talude de corte

Talude de aterro

Talude marginal

Depósito antrópico em encosta

ANÁLISE DE RISCO

Grau de risco: R3 - Alto

Nº de moradias em risco: 19

Nº de moradores em risco: 57

Perigo: P3 - Alto

Vulnerabilidade: V2 - Moderada

Obs.:

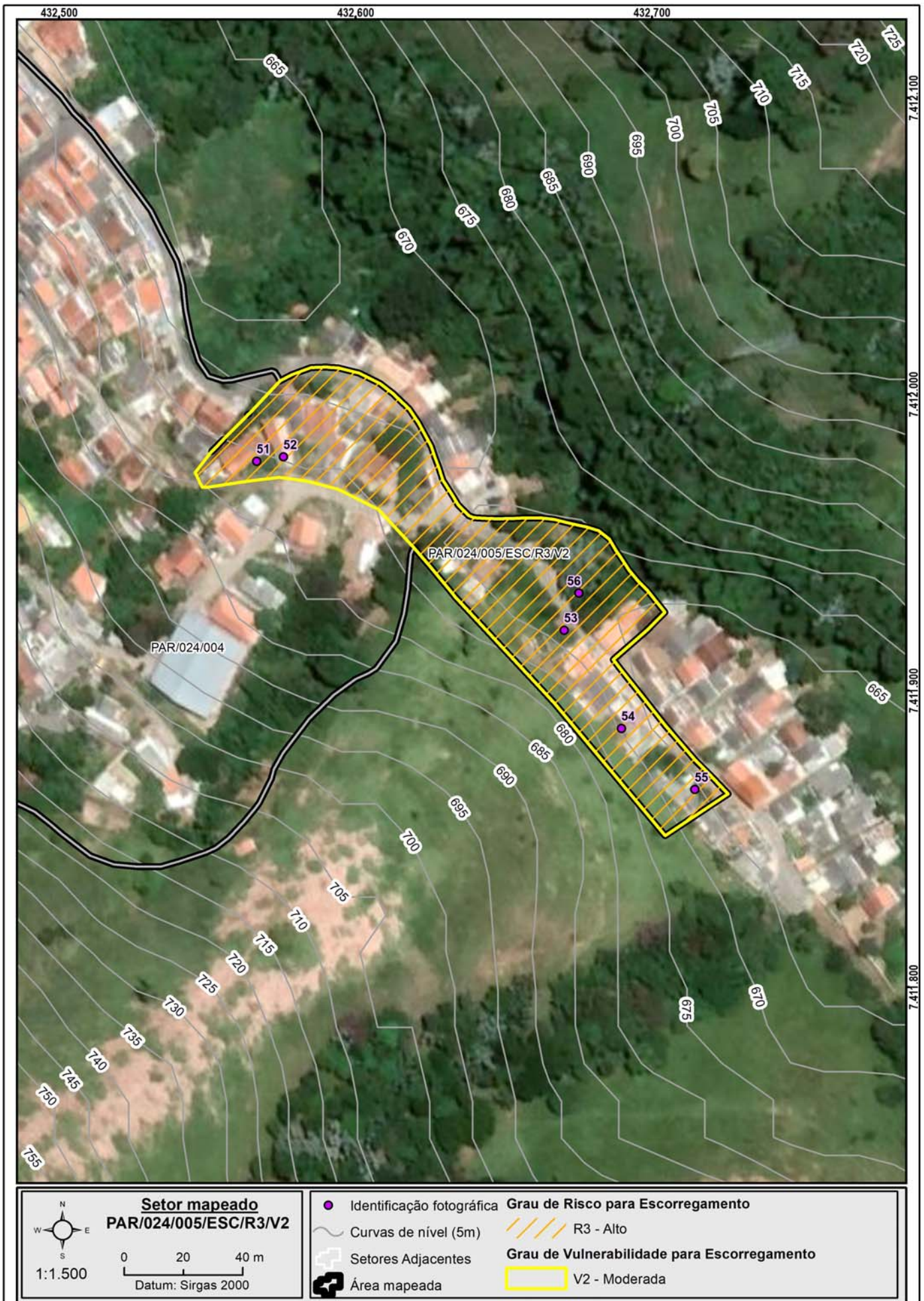

DOCUMENTAÇÃO FOTOGRÁFICA:



Foto: 1645725275787.jpg ID: 51
Formação de processo erosivo, Moradia sujeita a risco de escorregamento, Presença de cicatriz de escorregamento pretérito, Talude de corte com solo exposto



Foto: 1645725306669.jpg ID: 52
Depósito de escorregamento pretérito, Formação de processo erosivo, Moradia sujeita a risco de escorregamento, Presença de cicatriz de escorregamento pretérito, Talude de corte com solo exposto



Foto: 1645728561529.jpg ID: 53
Evidência de movimentação no terreno, Formação de processo erosivo, Presença de cicatriz de escorregamento pretérito, Talude de corte com solo exposto



Foto: 1645728683199.jpg ID: 54
Formação de processo erosivo, Moradia sujeita a risco de escorregamento, Presença de cicatriz de escorregamento pretérito, Talude de corte com solo exposto



Foto: 1645728916856.jpg ID: 55
Formação de processo erosivo, Moradia sujeita a risco de escorregamento, Presença de cicatriz de escorregamento pretérito, Talude de corte com solo exposto



Foto: 1645729021930.jpg

ID:

56

Presença de cicatriz de escorregamento pretérito Evidência de movimentação no terreno Depósito de escorregamento pretérito

IDENTIFICAÇÃO E LOCALIZAÇÃO

Município: Paraibuna **Nome da área:** PAR/024 **Setor de Risco:** PAR/024/006/ESC/R3/V1
Equipe: Mario Rubens, Mikhael **Latitude:** 7412126 **Longitude:** 432398 **Sirgas 2000/ UTM 23S Data:** 24/02/2022
Endereço: Rua Artur Navajas Junior, São Guido **Condições da via/Tipo de pavimentação:** Pavimentada
Condições de acesso: Livre para ambulância, ônibus e caminhões/ Asfalto **Município Fronteira:** Paraibuna 100%

CARACTERÍSTICAS DA ÁREA EM ANÁLISE

PAISAGEM

Vegetação: Arbustiva, Área impermeabilizada, Árvores, Bananeiras, Mata, Rasteira, Solo exposto

Cobertura superficial: Estruturas favoráveis/desfavoráveis à estabilidade, Saprolito, Solo desenvolvido, Solo pouco desenvolvido

Geologia: Complexo Embu, unidade de xistos, localmente migmatíticos

Perfil predominante das vertentes:

Perfil vertical: Convexo

Perfil horizontal: Divergente

Inclinação média (°): 16,92

Altura máx. da encosta (m): 90

Declividade da encosta: Baixa (0° - 30°)

Pedologia: Cambissolos

Forma de relevo: Domínio montanhoso

Estágio de Ocupação: Consolidada (>80%)

CLIMA

Pluviosidade média anual (mm): 1.550

Temperat. média anual (°C): 19

Excedente hídrico anual (mm): 650

CARACTERÍSTICAS DO SETOR EM ANÁLISE

Posição na encosta: Topo Base Talvegue Ao longo da encosta Meia-Encosta
Declividade da encosta: Baixa (0° - 30°) **Altura máxima da encosta (m):** 55 **Inclinação média (°):** 15
Perfil predominante das vertentes: **Perfil vertical:** Convexo **Perfil horizontal:** Convergente

CONDICIONANTES

CONSTRUÇÃO

Tipo construção (%):

Alvenaria: 100

Madeira: 0

Outros: 0

Outros descrição:

Estágio de Ocupação: Consolidada (>80%)

Densidade ocupação: Alta (> 70%)

Área (m²): 649,67

Obs.:

Padrão Construtivo:

Alto - edificações exclusivamente com alvenaria e com estruturação (inclusive vigas e laje)

MATERIAIS

Material predominante:

Colúvio. Esp (m):

Aluvião. Esp (m):

Saprolito. Esp (m):

Rocha alterada

Rocha sã

Tálus. Esp (m):

Solo desenvolvido. Esp (m): 1

Solo pouco desenvolvido. Esp (m): 5

Estruturas favoráveis/desfavoráveis à estabilidade

Rocha:

Sedimentos terciários arenosos

Sedimentos terciários argilosos

Granitóide, Gnaise em Migmatito

Quartzito

Metassedimentar

Outro

Não observado

Descrição da rocha:

Solo:

Residual Transportado

Tipo do material transportado:

Colúvio Depósito antrópico Tálus

Composição: Silte arenoso

Tipo de solo: Medianamente compactado / Médio

Saturação do solo: Solo úmido, sem surgência de água

GEOMETRIA

Taludes Naturais:

Altura máxima (m):

Inclinação (°):

Taludes de Corte:

Altura máxima (m): 5

Inclinação (°): 80

Taludes de Aterro:

Tipo de talude:

Altura máxima(m):

Inclinação (°):

Distância predominante da moradia (m):

ao Topo do talude:

à Base do talude:

Distância predominante da moradia (m):

ao Topo do talude:

à Base do talude: 1

Distância predominante da moradia (m):

ao Topo do talude:

à Base do talude:

Perfil predominante da vertente:

Obs. talude natural:

Obs. talude de corte:

Obs. talude de aterro:

Depósito antrópico - material predominante:

Terra

Lixo

Espessura (m):

Entulho

Outros

Volume (m³):

Descrição:

Posição sobre o substrato:

Topo

Meia encosta

Base

Tipo de substrato:

Talude natural

Talude de aterro

Talude de corte

Talude marginal

Parede Rochosa: **Distância predominante da moradia (m):** **Perfil predominante da vertente**
 Altura máxima (m): ao Topo do talude: **Obs.:**
 Inclinação (°): à Base do talude:

ESTRUTURAS

Estrutura em solo/rocha:
 Medidas estruturais solo/rocha:
 Nº de família de juntas:
 Densidade de juntas (espaçamento):
 Direção do mergulho estrutura/talude:

Matacões Dimensão aproximada (m²):
Descrição: **Distribuição espacial:**
 Angularoso Disperso
 Pouco arredondado Concentrado na base
 Arredondado Concentrado na meia encosta
 Concentrado no topo

VEGETAÇÃO

Mata Rasteira Área desmatada Bananeiras Mata Ciliar Outra:
 Árvores Arbustiva Solo exposto Área Impermeabilizada Cultivo

Obs.:

DRENAGEM E SANEAMENTO

Água: Concentração de água em superfície (Enxurrada) Lançamento de águas servidas em superfície Drenagens naturais Não observado
Coleta de lixo: Coletado Queimado Enterrado Não observado
Vazamento de tubulação: Água Esgoto Não há vazamento Não observado
Abastecimento: Água encanada Poço cisterna/cacimba Mina d'água Caminhão pipa Outro:
Destino do esgoto: Fossa séptica Fossa rudimentar Canalizado Céu aberto Lançamento irregular Outro:
Sistema de Drenagem Superficial: Precário **Posição mina d'água:**
Obs.:

EVIDÊNCIAS DE MOVIMENTAÇÃO

Trincas no terreno. Freq.: Feições erosivas em talude. Freq.: Baixa
 Trincas em muros. Freq.: Baixa Muros e paredes embarrigados. Freq.:
 Trincas na moradia. Freq.: Árvores, postes, muros inclinados. Freq.:
 Degraus de abatimento. Freq.: Cicatrizes de escorregamento. Freq.: Baixa
 Depósitos de corrida. Freq.: Depósitos de escorregamento. Freq.:
 Nenhuma
Ocorreu escorregamento antes? Sim
Volume mobilizado (m³): 15
Alcance a partir da base (m): 2
Data da ocorrência:
Hora da ocorrência:
Obs.:

PROCESSOS DE INSTABILIZAÇÃO

Ocorrido **Esperado** **Não esperado** **Obs.:**

OCORRIDOS

Escorregamento: Planar raso Circular/Rotacional Cunha Rolamento de blocos Tombamento de blocos
 Rastejo Corridas Queda de blocos Desplacamento de blocos Rolamento de matacão
Erosão: Laminar Sulco Ravina Boçoroca Solapamento Outro tipo:
Local da ocorrência do processo: Talude natural Talude de corte Talude de aterro Talude marginal Depósito antrópico em encosta

ESPERADOS

Escorregamento: Planar raso Circular/Rotacional Cunha Rolamento de blocos Tombamento de blocos
 Rastejo Corridas Queda de blocos Desplacamento de blocos Rolamento de matacão
Erosão: Laminar Sulco Outro tipo:
Local da ocorrência do processo: Talude natural Talude de corte Talude de aterro Talude marginal Depósito antrópico em encosta

ANÁLISE DE RISCO

Grau de risco: R3 - Alto Nº de moradias em risco: 2 Nº de moradores em risco: 6
 Perigo: P3 - Alto Vulnerabilidade: V1 - Baixa
Obs.:

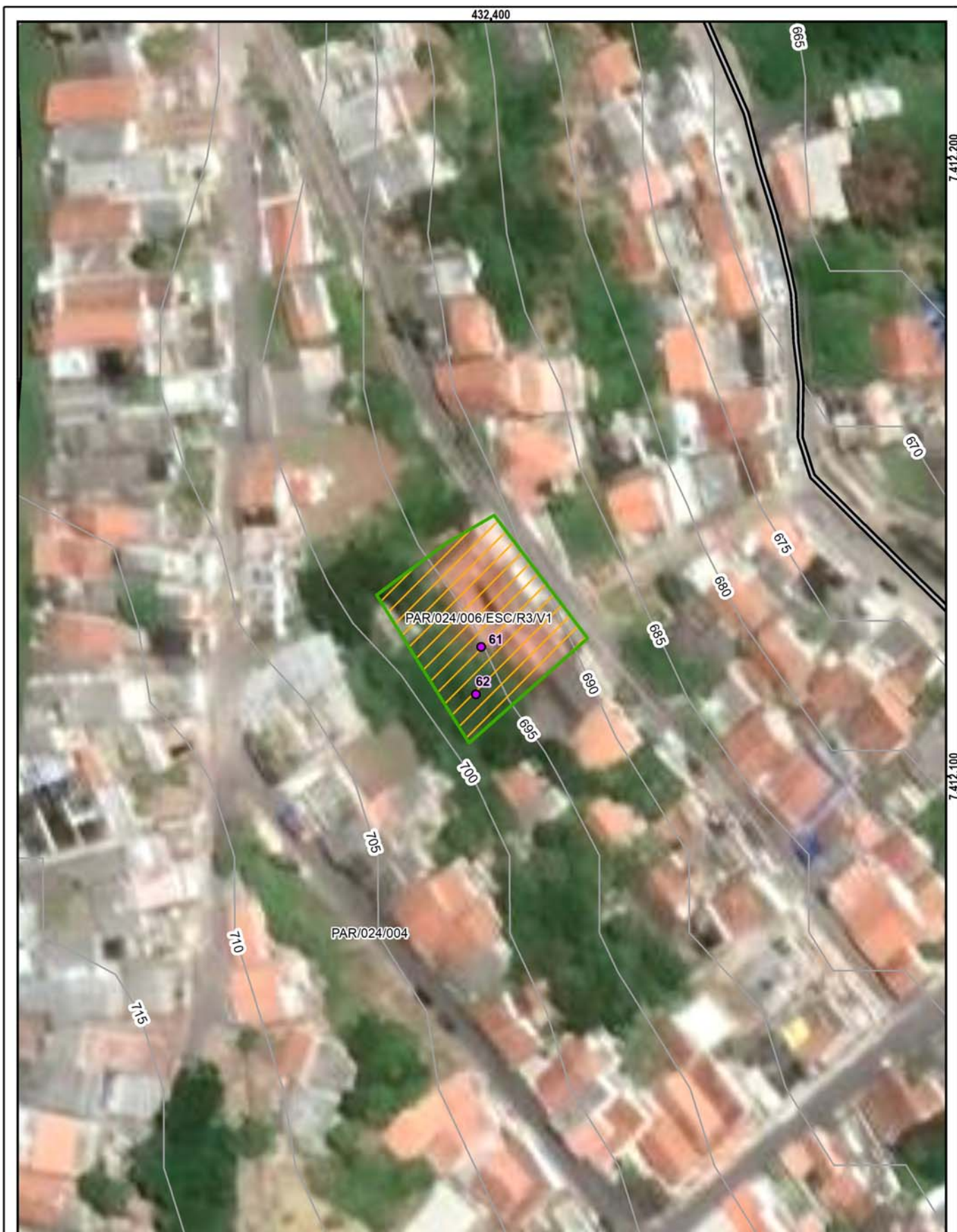

Setor mapeado
PAR/024/006/ESC/R3/V1

0 10 20 m
Datum: Sirgas 2000

1:750

● Identificação fotográfica	Grau de Risco para Escorregamento
~ Curvas de nível (5m)	/// R3 - Alto
⊕ Setores Adjacentes	Grau de Vulnerabilidade para Escorregamento
⊞ Área mapeada	▭ V1 - Baixa

DOCUMENTAÇÃO FOTOGRÁFICA:



Foto: 1645726407613.jpg ID: 61

Moradia sujeita a risco de escorregamento, Presença de cicatriz de escorregamento pretérito, Talude de corte com solo exposto



Foto: 1645726466331.jpg ID: 62

Formação de processo erosivo, Moradia sujeita a risco de escorregamento, Presença de cicatriz de escorregamento pretérito, Talude de corte com solo exposto

Propostas de intervenções para mitigação em áreas de risco

Intervenção Tipos de obras propostas	ID Número de Identificação da Intervenção	Serviços Descrição das Características dos serviços a serem executados e finalidades da intervenção	Memória de Cálculo Indicação das composições empregadas, principais quantitativos, informações e observações relevantes	CUSTO (R\$) Valores estimados para a execução da intervenção
Limpeza/ Desbaste/ Acerto de Geometria	L1	Remoção de lixo e entulho (12 pessoas, caminhão basculante e pá carregadeira) - hora		
	L2	Remoção de vegetação (12 pessoas, caminhão basculante e pá carregadeira) - hora		
	L3	Remoção de material rompido, acerto de geometria do talude (se executado manualmente) - m ³		
	L4	Remocao de material rompido, acerto de geometria do talude (Maquinário) - m ³	30,00	11.494,00
	L5	Remocao de matacão - m ³		
Plantio	P1	Plantio de vegetação (Árvores e mudas) - unidade		
	P2	Plantio de vegetação (Gramínea) m ²		
	P3	Plantio de vegetação (Tela biodegradável) - m ² <i>Obs: Valores não incluem a manutenção do plantio</i>		
Revestimento do Talude -Tela + Concreto Projetado	T1	Execução de revestimento com tela metálica - m ²		
	T2	Execução de revestimento com concreto projetado -m ²	1.021,00	326.567,00
	T3	Reconstituicao de talude -m ³	4.570,00	831.923,00
Sistema de Drenagem Superficial e Subsuperficial	D1	Canaleta de drenagem meia cana- m	1.150,67	415.139,00
	D2	Caixa de passagem - unidade	27,00	28.658,00
	D3	Escada d'água - m	335,00	837.336,00
	D4	Guia -m	53,00	4.077,00
	D5	Sarjeta - m	53,00	5.203,00
	D6	Rede de esgoto - m		
	D7	Dreno Horizontal Profundo (5m) - uni		
	D8	Galeria de água pluvial Subterrânea-m		
	D9	Trincheira Drenante - m ³		
	D10	Pavimentação de rua - m ²		
	D11	Bueiro - unidade		
Canalização de Córrego	C1	Gabião Caixa- m ³ Altura: Largura:		
	C2	Gabiao - Colchao - m ³		
Estrutura de Contenção	E1	Muros de arrimo - m ²	357,00	336.323,00
	E2	Muro Atirantado - m ²		
	E3	Solo Grampeado - m ²		
	E4	Muro de Espera - m ²		
Construção de Novas Moradias	N1	Construção de novas moradias - unidade		
Desmonte de Estruturas ou Moradias	N2	Desmonte de estruturas e/ou moradias - m ²		
Manutenção e Reparo	R1	Manutenção do plantio por 1 ano (Vegetação) - m ²		
	R2	Manutenção e reparo de obras e equipamentos públicos (escadarias, acessos e pavimentos) - m ²		

Valor Total de Medidas de Intervenção: 2.796.720,00
Investigação e Elaboração de Projeto Básico: 139.836,00

Valor Total Estimado das Medidas de Intervenção + Investigação e Elaboração de Projeto Básico: 2.936.556,00

OBS: Valores meramente indicativos

Obras:



As concepções da tipologia de obras e sua distribuição em cada área devem obrigatoriamente ser validados em estudo de projeto básico ou executivo, antes de qualquer tipo de uso, exceto o de estimativa dos custos de obras.

Área mapeada: PAR/024

	Caixa de passagem		Guia		Concreto projetado com DHP		Área Mapeada
	Canaleta de drenagem		Muro de arrimo		Reconstituição de talude		
	Escada d'água		Sarjeta				

IDENTIFICAÇÃO E LOCALIZAÇÃO

Município: Paraibuna **Nome da área:** PAR/025 **Setor de Risco:** PAR/025/001/ESC/SM/V2
Equipe: Mario Rubens, Mikhael **Latitude:** 7413892 **Longitude:** 431871 **Sirgas 2000/ UTM 23S Data:** 17/03/2022
Endereço: Rua José Luis Calderaro, Bosque dos Ipês **Condições da via/Tipo de pavimentação:** Mista
Condições de acesso: Livre para ambulância, ônibus e caminhões **Município Fronteira:** Paraibuna 100%

CARACTERÍSTICAS DA ÁREA EM ANÁLISE

PAISAGEM

Vegetação: Arbustiva, Área impermeabilizada, Árvores, Bananeiras, Mata, Rasteira, Solo exposto

Cobertura superficial: Saproilito, Solo desenvolvido, Solo pouco desenvolvido

Geologia: Complexo Embu, unidade de xistos, localmente migmatíticos

Perfil predominante das vertentes:

Perfil vertical: Côncavo

Perfil horizontal: Convergente

Inclinação média (°): 17

Altura máx. da encosta (m): 55

Declividade da encosta: Baixa (0° - 30°)

Pedologia: Cambissolos

Forma de relevo: Domínio montanhoso

Estágio de Ocupação: Consolidada (>80%)

CLIMA

Pluviosidade média anual (mm): 1.500

Temperat. média anual (°C): 19

Excedente hídrico anual (mm): 650

CARACTERÍSTICAS DO SETOR EM ANÁLISE

Posição na encosta: Topo Base Talvegue Ao longo da encosta Meia-Encosta
Declividade da encosta: Baixa (0° - 30°) **Altura máxima da encosta (m):** 50 **Inclinação média (°):** 22
Perfil predominante das vertentes: **Perfil vertical:** Côncavo **Perfil horizontal:** Convergente

CONDICIONANTES

CONSTRUÇÃO

Tipo construção (%):

Alvenaria: 100

Madeira: 0

Outros: 0

Outros descrição:

Estágio de Ocupação: Consolidada (>80%)

Densidade ocupação: Alta (> 70%)

Área (m²): 21055,13

Obs.:

Padrão Construtivo:

Alto - edificações exclusivamente com alvenaria e com estruturação (inclusive vigas e laje)

MATERIAIS

Material predominante:

Colúvio. Esp (m):

Aluvião. Esp (m):

Saproilito. Esp (m):

Rocha alterada

Rocha sã

Tálus. Esp (m):

Solo desenvolvido. Esp (m): 3

Solo pouco desenvolvido. Esp (m): 4

Estruturas favoráveis/desfavoráveis à estabilidade

Rocha:

Sedimentos terciários arenosos

Sedimentos terciários argilosos

Granitóide, Gnaise em Migmatito

Quartzito

Metassedimentar

Outro

Não observado

Descrição da rocha:

Solo:

Residual Transportado

Tipo do material transportado:

Colúvio Depósito antrópico Tálus

Composição: Silte argiloso

Tipo de solo: Medianamente compactado / Médio

Saturação do solo: Solo úmido, sem surgência de água

GEOMETRIA

Taludes Naturais:

Altura máxima (m):

Inclinação (°):

Taludes de Corte:

Altura máxima (m): 3

Inclinação (°): 90

Taludes de Aterro:

Tipo de talude:

Altura máxima(m):

Inclinação (°):

Distância predominante da moradia (m):

ao Topo do talude:

à Base do talude:

Distância predominante da moradia (m):

ao Topo do talude: 2

à Base do talude: 2

Distância predominante da moradia (m):

ao Topo do talude:

à Base do talude:

Perfil predominante da vertente:

Obs. talude natural:

Obs. talude de corte: Casas com muros de arrimo

Obs. talude de aterro:

Depósito antrópico - material predominante:

Terra

Lixo

Espessura (m):

Entulho

Outros

Volume (m³):

Descrição:

Posição sobre o substrato:
 Topo Meia encosta
 Base

Tipo de substrato:

Talude natural

Talude de aterro

Talude de corte

Talude marginal

Parede Rochosa: **Distância predominante da moradia (m):** **Perfil predominante da vertente**
 Altura máxima (m): ao Topo do talude: **Obs.:**
 Inclinação (°): à Base do talude:

ESTRUTURAS

Estrutura em solo/rocha:
 Medidas estruturais solo/rocha:
 Nº de família de juntas:
 Densidade de juntas (espaçamento):
 Direção do mergulho estrutura/talude:

Matacões Dimensão aproximada (m²):

Descrição:

- Angularoso
 Pouco arredondado
 Arredondado

Distribuição espacial:

- Disperso
 Concentrado na base
 Concentrado na meia encosta
 Concentrado no topo

VEGETAÇÃO

- Mata Rasteira Área desmatada Bananeiras Mata Ciliar Outra:
 Árvores Arbustiva Solo exposto Área Impermeabilizada Cultivo

Obs.:

DRENAGEM E SANEAMENTO

Água:

- Concentração de água em superfície (Enxurrada)
 Lançamento de águas servidas em superfície
 Drenagens naturais
 Não observado

Coleta de lixo:

- Coletado
 Queimado
 Enterrado
 Não observado

Vazamento de tubulação:

- Água
 Esgoto
 Não há vazamento
 Não observado

Abastecimento:

- Água encanada
 Poço cisterna/cacimba
 Mina d'água
 Caminhão pipa
 Outro:

Destino do esgoto:

- Fossa séptica
 Fossa rudimentar
 Canalizado
 Céu aberto
 Lançamento irregular
 Outro:

Sistema de Drenagem Superficial: Precário

Posição mina d'água:

Obs.:

EVIDÊNCIAS DE MOVIMENTAÇÃO

- Trincas no terreno. Freq.: Feições erosivas em talude. Freq.:
 Trincas em muros. Freq.: Muros e paredes embarrigados. Freq.:
 Trincas na moradia. Freq.: Árvores, postes, muros inclinados. Freq.:
 Degraus de abatimento. Freq.: Cicatrizes de escorregamento. Freq.:
 Depósitos de corrida. Freq.: Depósitos de escorregamento. Freq.:
 Nenhuma

Ocorreu

escorregamento antes? Não

Volume mobilizado (m³):

Alcance a partir da base (m):

Data da ocorrência:

Hora da ocorrência:

Obs.:

PROCESSOS DE INSTABILIZAÇÃO

- Ocorrido Esperado Não esperado **Obs.:**

OCORRIDOS

Escorregamento:

- Planar raso Rastejo
 Circular/Rotacional Corridas
 Cunha Queda de blocos
 Rolamento de blocos Desplacamento de blocos
 Tombamento de blocos Rolamento de matacão

Erosão:

- Laminar Solapamento
 Sulco Outro tipo:
 Ravina
 Boçoroca

Local da ocorrência do processo:

- Talude natural
 Talude de corte
 Talude de aterro
 Talude marginal
 Depósito antrópico em encosta

ESPERADOS

Escorregamento:

- Planar raso Rastejo
 Circular/Rotacional Corridas
 Cunha Queda de blocos
 Rolamento de blocos Desplacamento de blocos
 Tombamento de blocos Rolamento de matacão

Erosão:

- Laminar
 Sulco
 Outro tipo:

Local da ocorrência do processo:

- Talude natural
 Talude de corte
 Talude de aterro
 Talude marginal
 Depósito antrópico em encosta

ANÁLISE DE RISCO

Grau de risco: R1 - Muito Baixo e Baixo

Nº de moradias em risco: 13

Nº de moradores em risco: 39

Perigo: P1 - Muito Baixo e Baixo

Vulnerabilidade: V2 - Moderada

Obs.:



DOCUMENTAÇÃO FOTOGRÁFICA:



Foto: 1647520083988.jpg ID: 11
Visão geral do setor



Foto: 1647520673119.jpg ID: 12
Visão geral do setor



Foto: 1647521529154.jpg ID: 13
Visão geral do setor

IDENTIFICAÇÃO E LOCALIZAÇÃO

Município: Paraibuna **Nome da área:** PAR/025 **Setor de Risco:** PAR/025/002/ESC/SM/V1
Equipe: Mario Rubens, Mikhael **Latitude:** 7413987 **Longitude:** 431923 **Sirgas 2000/ UTM 23S Data:** 17/03/2022
Endereço: Rua José Luis Calderaro, Bosque dos Ipês **Condições da via/Tipo de pavimentação:** Mista
Condições de acesso: Livre para ambulância, ônibus e caminhões **Município Fronteira:** Paraibuna 100%

CARACTERÍSTICAS DA ÁREA EM ANÁLISE

PAISAGEM

Vegetação: Arbustiva, Área impermeabilizada, Árvores, Bananeiras, Mata, Rasteira, Solo exposto

Cobertura superficial: Saproilito, Solo desenvolvido, Solo pouco desenvolvido

Geologia: Complexo Embu, unidade de xistos, localmente migmatíticos

Perfil predominante das vertentes:

Perfil vertical: Côncavo

Perfil horizontal: Convergente

Inclinação média (°): 17

Altura máx. da encosta (m): 55

Declividade da encosta: Baixa (0° - 30°)

Pedologia: Cambissolos

Forma de relevo: Domínio montanhoso

Estágio de Ocupação: Consolidada (>80%)

CLIMA

Pluviosidade média anual (mm): 1.500

Temperat. média anual (°C): 19

Excedente hídrico anual (mm): 650

CARACTERÍSTICAS DO SETOR EM ANÁLISE

Posição na encosta: Topo Base Talvegue Ao longo da encosta Meia-Encosta
Declividade da encosta: Baixa (0° - 30°) **Altura máxima da encosta (m):** 50 **Inclinação média (°):** 23
Perfil predominante das vertentes: **Perfil vertical:** Côncavo **Perfil horizontal:** Convergente

CONDICIONANTES

CONSTRUÇÃO

Tipo construção (%):

Alvenaria: 100

Madeira: 0

Outros: 0

Outros descrição:

Estágio de Ocupação: Consolidada (>80%)

Densidade ocupação: Alta (> 70%)

Área (m²): 8705,68

Obs.:

Padrão Construtivo:

Alto - edificações exclusivamente com alvenaria e com estruturação (inclusive vigas e laje)

MATERIAIS

Material predominante:

Colúvio. Esp (m):

Aluvião. Esp (m):

Saproilito. Esp (m):

Rocha alterada

Rocha sã

Tálus. Esp (m):

Solo desenvolvido. Esp (m): 2

Solo pouco desenvolvido. Esp (m): 15

Estruturas favoráveis/desfavoráveis à estabilidade

Rocha:

Sedimentos terciários arenosos

Sedimentos terciários argilosos

Granitóide, Gnaiss em Migmatito

Quartzito

Metassedimentar

Outro

Não observado

Descrição da rocha:

Solo:

Residual Transportado

Tipo do material transportado:

Colúvio Depósito antrópico Tálus

Composição: Silte argiloso

Tipo de solo: Compactado / Rijo

Saturação do solo: Solo úmido, sem surgência de água

GEOMETRIA

Taludes Naturais:

Altura máxima (m): 10

Inclinação (°): 15

Taludes de Corte:

Altura máxima (m): 10

Inclinação (°): 80

Taludes de Aterro:

Tipo de talude:

Altura máxima(m):

Inclinação (°):

Distância predominante da moradia (m):

ao Topo do talude: 1

à Base do talude:

Distância predominante da moradia (m):

ao Topo do talude: 10

à Base do talude:

Distância predominante da moradia (m):

ao Topo do talude:

à Base do talude:

Perfil predominante da vertente: Retilíneo

Obs. talude natural:

Obs. talude de corte:

Obs. talude de aterro:

Depósito antrópico - material predominante:

Terra

Lixo

Espessura (m):

Entulho

Outros

Volume (m³):

Descrição:

Posição sobre o substrato:
 Topo Meia encosta
 Base

Tipo de substrato:

Talude natural

Talude de aterro

Talude de corte

Talude marginal

Parede Rochosa: **Distância predominante da moradia (m):** **Perfil predominante da vertente**
 Altura máxima (m): ao Topo do talude: **Obs.:**
 Inclinação (°): à Base do talude:

ESTRUTURAS

Estrutura em solo/rocha:
 Medidas estruturais solo/rocha:
 Nº de família de juntas:
 Densidade de juntas (espaçamento):
 Direção do mergulho estrutura/talude:

Matacões Dimensão aproximada (m²):
Descrição: **Distribuição espacial:**
 Angularoso Disperso
 Pouco arredondado Concentrado na base
 Arredondado Concentrado na meia encosta
 Concentrado no topo

VEGETAÇÃO

Mata Rasteira Área desmatada Bananeiras Mata Ciliar Outra:
 Árvores Arbustiva Solo exposto Área Impermeabilizada Cultivo

Obs.:

DRENAGEM E SANEAMENTO

Água: Concentração de água em superfície (Enxurrada) Lançamento de águas servidas em superfície Drenagens naturais Não observado

Coleta de lixo: Coletado Queimado Enterrado Não observado

Vazamento de tubulação: Água Esgoto Não há vazamento Não observado

Abastecimento: Água encanada Poço cisterna/cacimba Mina d'água Caminhão pipa Outro:

Destino do esgoto: Fossa séptica Fossa rudimentar Canalizado Céu aberto Lançamento irregular Outro:

Sistema de Drenagem Superficial: Precário **Posição mina d'água:**

Obs.:

EVIDÊNCIAS DE MOVIMENTAÇÃO

Trincas no terreno. Freq.: Feições erosivas em talude. Freq.: Baixa
 Trincas em muros. Freq.: Muros e paredes embarrigados. Freq.:
 Trincas na moradia. Freq.: Árvores, postes, muros inclinados. Freq.:
 Degraus de abatimento. Freq.: Cicatrizes de escorregamento. Freq.:
 Depósitos de corrida. Freq.: Depósitos de escorregamento. Freq.:
 Nenhuma

Ocorreu escorregamento antes? Não
Volume mobilizado (m³):
Alcance a partir da base (m):
Data da ocorrência:
Hora da ocorrência:

Obs.:

PROCESSOS DE INSTABILIZAÇÃO

Ocorrido Esperado Não esperado **Obs.:**

OCORRIDOS

Escorregamento: Planar raso Circular/Rotacional Cunha Rolamento de blocos Tombamento de blocos

Rastejo Corridas Queda de blocos Desplacamento de blocos Rolamento de matacão

Erosão: Laminar Sulco Ravina Boçoroca

Solapamento Outro tipo:

Local da ocorrência do processo: Talude natural Talude de corte Talude de aterro Talude marginal Depósito antrópico em encosta

ESPERADOS

Escorregamento: Planar raso Circular/Rotacional Cunha Rolamento de blocos Tombamento de blocos

Rastejo Corridas Queda de blocos Desplacamento de blocos Rolamento de matacão

Erosão: Laminar Sulco Outro tipo:

Local da ocorrência do processo: Talude natural Talude de corte Talude de aterro Talude marginal Depósito antrópico em encosta

ANÁLISE DE RISCO

Grau de risco: R2 - Médio **Nº de moradias em risco: 8** **Nº de moradores em risco: 24**
 Perigo: P2 - Médio **Vulnerabilidade: V1 - Baixa**

Obs.:



DOCUMENTAÇÃO FOTOGRÁFICA:



Foto: 1647522711481.jpg ID: 21
Visão geral do setor, Talude de corte com solo exposto



Foto: 1647523191767.jpg ID: 22
Visão geral do setor, Talude de corte com solo exposto

IDENTIFICAÇÃO E LOCALIZAÇÃO

Município: Paraibuna **Nome da área:** PAR/025 **Setor de Risco:** PAR/025/003/ESC/SM/V1
Equipe: Mario Rubens, Mikhael **Latitude:** 7413977 **Longitude:** 431807 **Sirgas 2000/ UTM 23S Data:** 17/03/2022
Endereço: Rua José Luis Calderaro, Bosque dos Ipês **Condições da via/Tipo de pavimentação:** Pavimentada
Condições de acesso: Livre para ambulância, ônibus e caminhões/ Paralelepípedos **Município Fronteira:** Paraibuna 100%

CARACTERÍSTICAS DA ÁREA EM ANÁLISE

PAISAGEM

Vegetação: Arbustiva, Área impermeabilizada, Árvores, Bananeiras, Mata, Rasteira, Solo exposto

Cobertura superficial: Saprolito, Solo desenvolvido, Solo pouco desenvolvido

Geologia: Complexo Embu, unidade de xistos, localmente migmatíticos

Perfil predominante das vertentes:

Perfil vertical: Côncavo

Perfil horizontal: Convergente

Inclinação média (°): 17

Altura máx. da encosta (m): 55

Declividade da encosta: Baixa (0° - 30°)

Pedologia: Cambissolos

Forma de relevo: Domínio montanhoso

Estágio de Ocupação: Consolidada (>80%)

CLIMA

Pluviosidade média anual (mm): 1.500

Temperat. média anual (°C): 19

Excedente hídrico anual (mm): 650

CARACTERÍSTICAS DO SETOR EM ANÁLISE

Posição na encosta: Topo Base Talvegue Ao longo da encosta Meia-Encosta
Declividade da encosta: Baixa (0° - 30°) **Altura máxima da encosta (m):** 50 **Inclinação média (°):** 25
Perfil predominante das vertentes: **Perfil vertical:** Convexo **Perfil horizontal:** Convergente

CONDICIONANTES

CONSTRUÇÃO

Tipo construção (%):

Alvenaria: 100

Madeira: 0

Outros: 0

Outros descrição:

Estágio de Ocupação: Em consolidação (30-80%)

Densidade ocupação: Alta (> 70%)

Área (m²): 9732,65

Obs.:

Padrão Construtivo:

Alto - edificações exclusivamente com alvenaria e com estruturação (inclusive vigas e laje)

MATERIAIS

Material predominante:

Colúvio. Esp (m):

Aluvião. Esp (m):

Saprolito. Esp (m):

Rocha alterada

Rocha sã

Tálus. Esp (m):

Solo desenvolvido. Esp (m): 2

Solo pouco desenvolvido. Esp (m): 6

Estruturas favoráveis/desfavoráveis à estabilidade

Rocha:

Sedimentos terciários arenosos

Sedimentos terciários argilosos

Granitóide, Gnaise em Migmatito

Quartzito

Metassedimentar

Outro

Não observado

Descrição da rocha:

Solo:

Residual Transportado

Tipo do material transportado:

Colúvio Depósito antrópico Tálus

Composição: Silte argiloso

Tipo de solo: Compactado / Rijo

Saturação do solo: Solo úmido, sem surgência de água

GEOMETRIA

Taludes Naturais:

Altura máxima (m): 20

Inclinação (°): 20

Taludes de Corte:

Altura máxima (m): 5

Inclinação (°): 90

Taludes de Aterro:

Tipo de talude:

Altura máxima(m):

Inclinação (°):

Distância predominante da moradia (m):

ao Topo do talude:

à Base do talude: 1

Distância predominante da moradia (m):

ao Topo do talude: 0,5

à Base do talude:

Distância predominante da moradia (m):

ao Topo do talude:

à Base do talude:

Perfil predominante da vertente: Convexo

Obs. talude natural:

Obs. talude de corte: Cortes com muros de arrimo

Obs. talude de aterro:

Obs. talude de aterro:

Depósito antrópico - material predominante:

Terra

Lixo

Espessura (m):

Entulho

Outros

Volume (m³):

Descrição:

Posição sobre o substrato:

Topo

Meia encosta

Base

Tipo de substrato:

Talude natural

Talude de aterro

Talude de corte

Talude marginal

Parede Rochosa: **Distância predominante da moradia (m):** **Perfil predominante da vertente**
 Altura máxima (m): ao Topo do talude: **Obs.:**
 Inclinação (°): à Base do talude:

ESTRUTURAS

Estrutura em solo/rocha:
 Medidas estruturais solo/rocha:
 Nº de família de juntas:
 Densidade de juntas (espaçamento):
 Direção do mergulho estrutura/talude:

Matacões Dimensão aproximada (m²):
Descrição: **Distribuição espacial:**
 Angularoso Disperso
 Pouco arredondado Concentrado na base
 Arredondado Concentrado na meia encosta
 Concentrado no topo

VEGETAÇÃO

Mata Rasteira Área desmatada Bananeiras Mata Ciliar Outra:
 Árvores Arbustiva Solo exposto Área Impermeabilizada Cultivo

Obs.:

DRENAGEM E SANEAMENTO

Água: Concentração de água em superfície (Enxurrada) Lançamento de águas servidas em superfície Drenagens naturais Não observado
Coleta de lixo: Coletado Queimado Enterrado Não observado
Vazamento de tubulação: Água Esgoto Não há vazamento Não observado
Abastecimento: Água encanada Poço cisterna/cacimba Mina d'água Caminhão pipa Outro:
Destino do esgoto: Fossa séptica Fossa rudimentar Canalizado Céu aberto Lançamento irregular Outro:

Sistema de Drenagem Superficial: Precário

Posição mina d'água:

Obs.:

EVIDÊNCIAS DE MOVIMENTAÇÃO

Trincas no terreno. Freq.: Feições erosivas em talude. Freq.: Baixa
 Trincas em muros. Freq.: Muros e paredes embarrigados. Freq.:
 Trincas na moradia. Freq.: Árvores, postes, muros inclinados. Freq.:
 Degraus de abatimento. Freq.: Cicatrizes de escorregamento. Freq.:
 Depósitos de corrida. Freq.: Depósitos de escorregamento. Freq.:
 Nenhuma

Ocorreu escorregamento antes? Não
Volume mobilizado (m³):
Alcance a partir da base (m):
Data da ocorrência:
Hora da ocorrência:

Obs.:

PROCESSOS DE INSTABILIZAÇÃO

Ocorrido Esperado Não esperado **Obs.:**

OCORRIDOS

Escorregamento: Planar raso Circular/Rotacional Cunha Rolamento de blocos Tombamento de blocos
 Rastejo Corridas Queda de blocos Desplacamento de blocos Rolamento de matacão
Erosão: Laminar Solapamento Sulco Outro tipo: Ravina Boçoroca
Local da ocorrência do processo: Talude natural Talude de corte Talude de aterro Talude marginal Depósito antrópico em encosta

ESPERADOS

Escorregamento: Planar raso Circular/Rotacional Cunha Rolamento de blocos Tombamento de blocos
 Rastejo Corridas Queda de blocos Desplacamento de blocos Rolamento de matacão
Erosão: Laminar Sulco Outro tipo:
Local da ocorrência do processo: Talude natural Talude de corte Talude de aterro Talude marginal Depósito antrópico em encosta

ANÁLISE DE RISCO

Grau de risco: R2 - Médio Nº de moradias em risco: 7 Nº de moradores em risco: 21

Perigo: P2 - Médio Vulnerabilidade: V1 - Baixa

Obs.:



Setor mapeado
PAR/025/003/ESC/SM/V1

1:1.500

Datum: Sirgas 2000

<ul style="list-style-type: none"> Identificação fotográfica Curvas de nível (5m) Setores Adjacentes Área mapeada 	<p>Grau de Risco para Escorregamento</p> <ul style="list-style-type: none"> SM - Setor de Monitoramento <p>Grau de Vulnerabilidade para Escorregamento</p> <ul style="list-style-type: none"> V1 - Baixa
---	--

DOCUMENTAÇÃO FOTOGRÁFICA:



Foto: 1647524379646.jpg ID: 31
Visão geral do setor



Foto: 1647525074458.jpg ID: 32
Visão geral do setor

IDENTIFICAÇÃO E LOCALIZAÇÃO

Município: Paraibuna **Nome da área:** PAR/025 **Setor de Risco:** PAR/025/004/ESC/R3/V1
Equipe: Mario Rubens, Mikhael **Latitude:** 7414044 **Longitude:** 431778 **Sirgas 2000/ UTM 23S Data:** 17/03/2022
Endereço: Rua José Luis Calderaro, Bosque dos Ipês **Condições da via/Tipo de pavimentação:** Pavimentada
Condições de acesso: Livre para ambulância, ônibus e caminhões/ Paralelepípedos **Município Fronteira:** Paraibuna 100%

CARACTERÍSTICAS DA ÁREA EM ANÁLISE
PAISAGEM

Vegetação: Arbustiva, Área impermeabilizada, Árvores, Bananeiras, Mata, Rasteira, Solo exposto

Cobertura superficial: Saproilito, Solo desenvolvido, Solo pouco desenvolvido

Geologia: Complexo Embu, unidade de xistos, localmente migmatíticos

Perfil predominante das vertentes:

Perfil vertical: Côncavo

Perfil horizontal: Convergente

Inclinação média (°): 17

Altura máx. da encosta (m): 55

Declividade da encosta: Baixa (0° - 30°)

Pedologia: Cambissolos

Forma de relevo: Domínio montanhoso

Estágio de Ocupação: Consolidada (>80%)

CLIMA

Pluviosidade média anual (mm): 1.500

Temperat. média anual (°C): 19

Excedente hídrico anual (mm): 650

CARACTERÍSTICAS DO SETOR EM ANÁLISE

Posição na encosta: Topo Base Talvegue Ao longo da encosta Meia-Encosta
Declividade da encosta: Baixa (0° - 30°) **Altura máxima da encosta (m):** 50 **Inclinação média (°):** 23
Perfil predominante das vertentes: **Perfil vertical:** Côncavo **Perfil horizontal:** Convergente

CONDICIONANTES
CONSTRUÇÃO

Tipo construção (%):

Alvenaria: 100

Madeira: 0

Outros: 0

Outros descrição:

Estágio de Ocupação: Em consolidação (30-80%)

Densidade ocupação: Alta (> 70%)

Área (m²): 2536,2

Obs.:

Padrão Construtivo:

Alto - edificações exclusivamente com alvenaria e com estruturação (inclusive vigas e laje)

MATERIAIS

Material predominante:

Colúvio. Esp (m):

Aluvião. Esp (m):

Saproilito. Esp (m):

Rocha alterada

Rocha sã

Tálus. Esp (m):

Solo desenvolvido. Esp (m): 2

Solo pouco desenvolvido. Esp (m): 8

Estruturas favoráveis/desfavoráveis à estabilidade

Rocha:

Sedimentos terciários arenosos

Sedimentos terciários argilosos

Granitóide, Gnaise em Migmatito

Quartzito

Metassedimentar

Outro

Não observado

Descrição da rocha:

Solo:

Residual Transportado

Tipo do material transportado:

Colúvio Depósito antrópico Tálus

Composição: Silte argiloso

Tipo de solo: Compactado / Rijo

Saturação do solo: Solo úmido, sem surgência de água

GEOMETRIA

Taludes Naturais:

Altura máxima (m): 50

Inclinação (°): 30

Taludes de Corte:

Altura máxima (m): 4

Inclinação (°): 80

Taludes de Aterro:

Tipo de talude:

Altura máxima(m):

Inclinação (°):

Distância predominante da moradia (m):

ao Topo do talude:

à Base do talude: 6

Distância predominante da moradia (m):

ao Topo do talude:

à Base do talude: 4

Distância predominante da moradia (m):

ao Topo do talude:

à Base do talude:

Perfil predominante da vertente: Convexo

Obs. talude natural:

Obs. talude de corte:

Obs. talude de aterro:

Obs. talude de aterro:

Depósito antrópico - material predominante:

Terra

Lixo

Espessura (m):

Entulho

Outros

Volume (m³):

Descrição:

Posição sobre o substrato:
 Topo Meia encosta
 Base

Tipo de substrato:

Talude natural

Talude de aterro

Talude de corte

Talude marginal

Parede Rochosa: **Distância predominante da moradia (m):** **Perfil predominante da vertente**
 Altura máxima (m): ao Topo do talude: **Obs.:**
 Inclinação (°): à Base do talude:

ESTRUTURAS

Estrutura em solo/rocha:
 Medidas estruturais solo/rocha:
 Nº de família de juntas:
 Densidade de juntas (espaçamento):
 Direção do mergulho estrutura/talude:

Matacões Dimensão aproximada (m²):
Descrição: **Distribuição espacial:**
 Angularoso Disperso
 Pouco arredondado Concentrado na base
 Arredondado Concentrado na meia encosta
 Concentrado no topo

VEGETAÇÃO

Mata Rasteira Área desmatada Bananeiras Mata Ciliar Outra:
 Árvores Arbustiva Solo exposto Área Impermeabilizada Cultivo

Obs.:

DRENAGEM E SANEAMENTO

Água: Concentração de água em superfície (Enxurrada) Lançamento de águas servidas em superfície Drenagens naturais Não observado
Coleta de lixo: Coletado Queimado Enterrado Não observado
Vazamento de tubulação: Água Esgoto Não há vazamento Não observado
Abastecimento: Água encanada Poço cisterna/cacimba Mina d'água Caminhão pipa Outro:
Destino do esgoto: Fossa séptica Fossa rudimentar Canalizado Céu aberto Lançamento irregular Outro:
Sistema de Drenagem Superficial: Inexistente **Posição mina d'água:**
Obs.:

EVIDÊNCIAS DE MOVIMENTAÇÃO

Trincas no terreno. Freq.: Feições erosivas em talude. Freq.: Média
 Trincas em muros. Freq.: Muros e paredes embarrigados. Freq.:
 Trincas na moradia. Freq.: Árvores, postes, muros inclinados. Freq.:
 Degraus de abatimento. Freq.: Cicatrizes de escorregamento. Freq.: Baixa
 Depósitos de corrida. Freq.: Depósitos de escorregamento. Freq.: Baixa
 Nenhuma
Ocorreu escorregamento antes? Sim
Volume mobilizado (m³): 50
Alcance a partir da base (m): 2
Data da ocorrência: 2020
Hora da ocorrência:
Obs.:

PROCESSOS DE INSTABILIZAÇÃO

Ocorrido Esperado Não esperado **Obs.:**

OCORRIDOS

Escorregamento: Planar raso Circular/Rotacional Cunha Rolamento de blocos Tombamento de blocos
 Rastejo Corridas Queda de blocos Desplacamento de blocos Rolamento de matacão
Erosão: Laminar Solapamento Sulco Ravina Boçoroca Outro tipo:
Local da ocorrência do processo: Talude natural Talude de corte Talude de aterro Talude marginal Depósito antrópico em encosta

ESPERADOS

Escorregamento: Planar raso Circular/Rotacional Cunha Rolamento de blocos Tombamento de blocos
 Rastejo Corridas Queda de blocos Desplacamento de blocos Rolamento de matacão
Erosão: Laminar Sulco Outro tipo:
Local da ocorrência do processo: Talude natural Talude de corte Talude de aterro Talude marginal Depósito antrópico em encosta

ANÁLISE DE RISCO

Grau de risco: R3 - Alto Nº de moradias em risco: 1 Nº de moradores em risco: 3
 Perigo: P3 - Alto Vulnerabilidade: V1 - Baixa
Obs.:

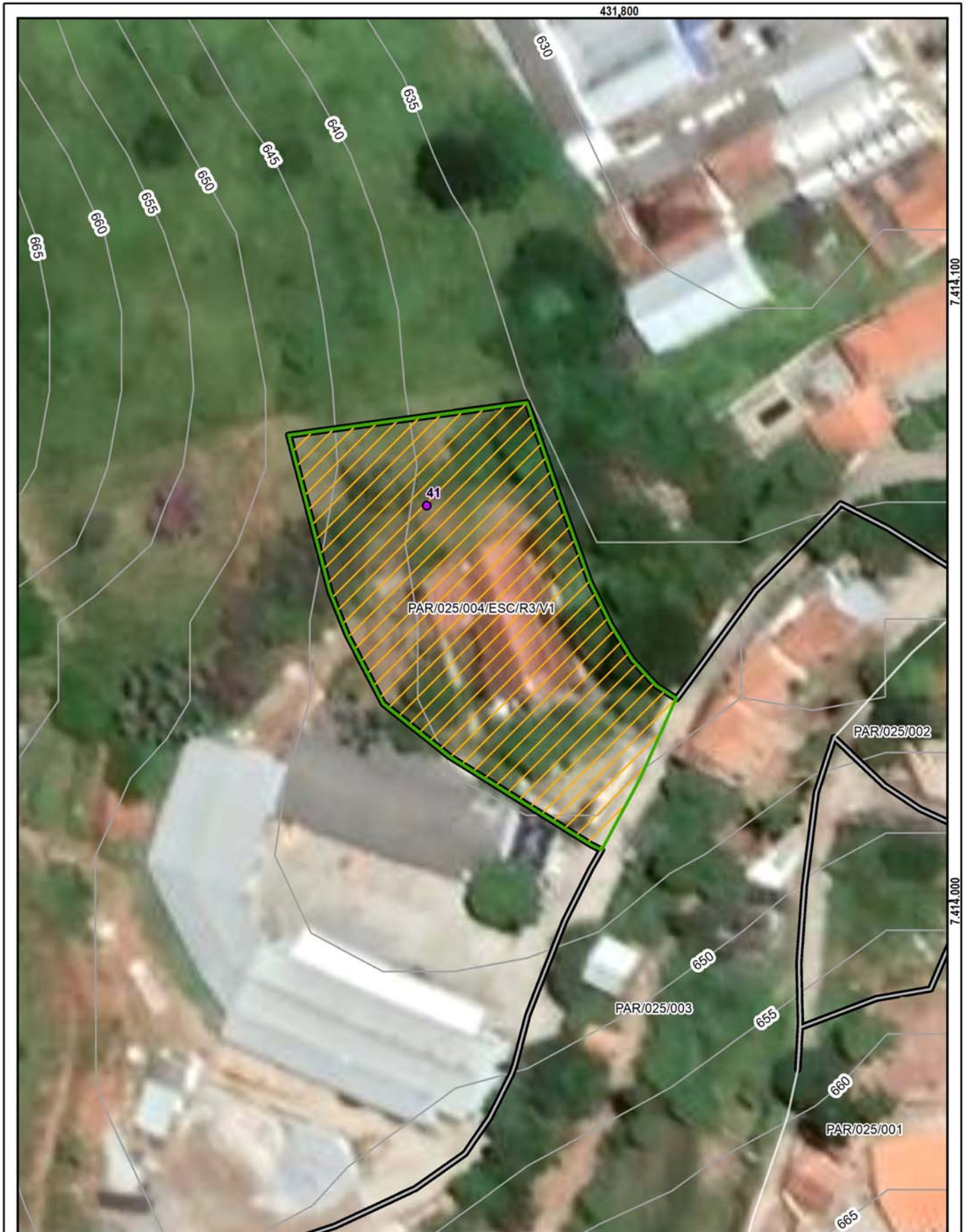

Setor mapeado
PAR/025/004/ESC/R3/V1

0 10 20 m
Datum: Sirgas 2000

1:750

<ul style="list-style-type: none"> Identificação fotográfica Curvas de nível (5m) Setores Adjacentes Área mapeada 	<p>Grau de Risco para Escorregamento</p> <p> R3 - Alto</p> <p>Grau de Vulnerabilidade para Escorregamento</p> <p> V1 - Baixa</p>
---	--

DOCUMENTAÇÃO FOTOGRÁFICA:



Foto: 1647525143500.jpg ID: 41

Depósito de escorregamento pretérito, Formação de processo erosivo, Moradia sujeita a risco de escorregamento, Presença de cicatriz de escorregamento pretérito, Talude de corte com solo exposto

Propostas de intervenções para mitigação em áreas de risco

Intervenção Tipos de obras propostas	ID Número de Identificação da Intervenção	Serviços Descrição das Características dos serviços a serem executados e finalidades da intervenção	Memória de Cálculo Indicação das composições empregadas, principais quantitativos, informações e observações relevantes	CUSTO (R\$) Valores estimados para a execução da intervenção
Limpeza/ Desbaste/ Acerto de Geometria	L1	Remoção de lixo e entulho (12 pessoas, caminhão basculante e pá carregadeira) - hora		
	L2	Remoção de vegetação (12 pessoas, caminhão basculante e pá carregadeira) - hora	8,00	7.494,00
	L3	Remoção de material rompido, acerto de geometria do talude (se executado manualmente) - m ³		
	L4	Remocao de material rompido, acerto de geometria do talude (Maquinário) - m ³	20,00	7.662,00
	L5	Remocao de matacão - m ³		
Plantio	P1	Plantio de vegetação (Árvores e mudas) - unidade		
	P2	Plantio de vegetação (Gramínea) m ²		
	P3	Plantio de vegetação (Tela biodegradável) - m ² <i>Obs: Valores não incluem a manutenção do plantio</i>		
Revestimento do Talude -Tela + Concreto Projetado	T1	Execução de revestimento com tela metálica - m ²		
	T2	Execução de revestimento com concreto projetado -m ²	331,00	105.870,00
	T3	Reconstituicao de talude -m ³		
Sistema de Drenagem Superficial e Subsuperficial	D1	Canaleta de drenagem meia cana- m	167,96	60.597,00
	D2	Caixa de passagem - unidade	4,00	4.246,00
	D3	Escada d'água - m	62,00	154.970,00
	D4	Guia -m		
	D5	Sarjeta - m		
	D6	Rede de esgoto - m		
	D7	Dreno Horizontal Profundo (5m) - uni		
	D8	Galeria de água pluvial Subterrânea-m		
	D9	Trincheira Drenante - m ³		
	D10	Pavimentação de rua - m ²		
	D11	Bueiro - unidade		
Canalização de Córrego	C1	Gabião Caixa- m ³ Altura: Largura:		
	C2	Gabiao - Colchao - m ³		
Estrutura de Contenção	E1	Muros de arrimo - m ²		
	E2	Muro Atirantado - m ²		
	E3	Solo Grampeado - m ²		
	E4	Muro de Espera - m ²		
Construção de Novas Moradias	N1	Construção de novas moradias - unidade		
Desmonte de Estruturas ou Moradias	N2	Desmonte de estruturas e/ou moradias - m ²		
Manutenção e Reparo	R1	Manutenção do plantio por 1 ano (Vegetação) - m ²		
	R2	Manutenção e reparo de obras e equipamentos públicos (escadarias, acessos e pavimentos) - m ²		

Valor Total de Medidas de Intervenção: **340.839,00**
Investigação e Elaboração de Projeto Básico: **17.041,95**

Valor Total Estimado das Medidas de Intervenção + Investigação e Elaboração de Projeto Básico: **357.880,95**

OBS: Valores meramente indicativos

Obras:



As concepções da tipologia de obras e sua distribuição em cada área devem obrigatoriamente ser validados em estudo de projeto básico ou executivo, antes de qualquer tipo de uso, exceto o de estimativa dos custos de obras.

Área mapeada: PAR/025

- Caixa de passagem
- +— Escada d'água
- ▨ Concreto projetado com DHP
- ⊕ Área Mapeada
- Canaleta de drenagem

IDENTIFICAÇÃO E LOCALIZAÇÃO

Município: Paraibuna **Nome da área:** PAR/026 **Setor de Risco:** PAR/026/001/ESC/R3/V1
Equipe: Mario Rubens, Mikhael **Latitude:** 7413903 **Longitude:** 432009 **Sirgas 2000/ UTM 23S Data:** 17/03/2022
Endereço: Rua Coronel Martins, Centro **Condições da via/Tipo de pavimentação:** Pavimentada
Condições de acesso: Livre para ambulância, ônibus e caminhões/ Asfalto **Município Fronteira:** Paraibuna 100%

CARACTERÍSTICAS DA ÁREA EM ANÁLISE

PAISAGEM

Vegetação: Área impermeabilizada, Árvores, Bananeiras, Mata, Rasteira, Solo exposto

Cobertura superficial: Rocha sã, Saprolito, Solo desenvolvido, Solo pouco desenvolvido

Geologia: Complexo Embu, unidade de xistos, localmente migmatíticos

Perfil predominante das vertentes:

Perfil vertical: Côncavo

Perfil horizontal: Convergente

Inclinação média (°): 18,88

Altura máx. da encosta (m): 100

Declividade da encosta: Baixa (0° - 30°)

Pedologia: Cambissolos

Forma de relevo: Domínio montanhoso

Estágio de Ocupação: Consolidada (>80%)

CLIMA

Pluviosidade média anual (mm): 1.500

Temperat. média anual (°C): 19

Excedente hídrico anual (mm): 650

CARACTERÍSTICAS DO SETOR EM ANÁLISE

Posição na encosta: Topo Base Talvegue Ao longo da encosta Meia-Encosta
Declividade da encosta: Baixa (0° - 30°) **Altura máxima da encosta (m):** 70 **Inclinação média (°):** 23
Perfil predominante das vertentes: **Perfil vertical:** Côncavo **Perfil horizontal:** Divergente

CONDICIONANTES

CONSTRUÇÃO

Tipo construção (%):

Alvenaria: 100

Madeira: 0

Outros: 0

Outros descrição:

Estágio de Ocupação: Consolidada (>80%)

Densidade ocupação: Alta (> 70%)

Área (m²): 105,73

Obs.:

Padrão Construtivo:

Alto - edificações exclusivamente com alvenaria e com estruturação (inclusive vigas e laje)

MATERIAIS

Material predominante:

Colúvio. Esp (m):

Aluvião. Esp (m):

Saprolito. Esp (m):

Rocha alterada

Rocha sã

Tálus. Esp (m):

Solo desenvolvido. Esp (m): 1

Solo pouco desenvolvido. Esp (m): 6

Estruturas favoráveis/desfavoráveis à estabilidade

Rocha:

Sedimentos terciários arenosos

Sedimentos terciários argilosos

Granitóide, Gnaiss em Migmatito

Quartzito

Metassedimentar

Outro

Não observado

Descrição da rocha:

Solo:

Residual Transportado

Tipo do material transportado:

Colúvio Depósito antrópico Tálus

Composição: Silte argiloso

Tipo de solo: Medianamente compactado / Médio

Saturação do solo: Solo úmido, sem surgência de água

GEOMETRIA

Taludes Naturais:

Altura máxima (m):

Inclinação (°):

Taludes de Corte:

Altura máxima (m): 5

Inclinação (°): 90

Taludes de Aterro:

Tipo de talude:

Altura máxima(m):

Inclinação (°):

Distância predominante da moradia (m):

ao Topo do talude:

à Base do talude:

Distância predominante da moradia (m):

ao Topo do talude:

à Base do talude: 0,1

Distância predominante da moradia (m):

ao Topo do talude:

à Base do talude:

Perfil predominante da vertente:

Obs. talude natural:

Obs. talude de corte:

Obs. talude de aterro:

Depósito antrópico - material predominante:

Terra

Lixo

Espessura (m):

Entulho

Outros

Volume (m³):

Descrição:

Posição sobre o substrato:

Topo

Meia encosta

Base

Tipo de substrato:

Talude natural

Talude de aterro

Talude de corte

Talude marginal

Parede Rochosa: **Distância predominante da moradia (m):** **Perfil predominante da vertente**
 Altura máxima (m): ao Topo do talude: **Obs.:**
 Inclinação (°): à Base do talude:

ESTRUTURAS

Estrutura em solo/rocha:
 Medidas estruturais solo/rocha:
 Nº de família de juntas:
 Densidade de juntas (espaçamento):
 Direção do mergulho estrutura/talude:

Matacões Dimensão aproximada (m²):
Descrição: **Distribuição espacial:**
 Angularoso Disperso
 Pouco arredondado Concentrado na base
 Arredondado Concentrado na meia encosta
 Concentrado no topo

VEGETAÇÃO

Mata Rasteira Área desmatada Bananeiras Mata Ciliar Outra:
 Árvores Arbustiva Solo exposto Área Impermeabilizada Cultivo

Obs.:

DRENAGEM E SANEAMENTO

Água: Concentração de água em superfície (Enxurrada) Lançamento de águas servidas em superfície Drenagens naturais Não observado
Coleta de lixo: Coletado Queimado Enterrado Não observado
Vazamento de tubulação: Água Esgoto Não há vazamento Não observado
Abastecimento: Água encanada Poço cisterna/cacimba Mina d'água Caminhão pipa Outro:
Destino do esgoto: Fossa séptica Fossa rudimentar Canalizado Céu aberto Lançamento irregular Outro:

Sistema de Drenagem Superficial: Precário

Posição mina d'água:

Obs.:

EVIDÊNCIAS DE MOVIMENTAÇÃO

Trincas no terreno. Freq.: Feições erosivas em talude. Freq.: Média
 Trincas em muros. Freq.: Muros e paredes embarrigados. Freq.:
 Trincas na moradia. Freq.: Árvores, postes, muros inclinados. Freq.:
 Degraus de abatimento. Freq.: Cicatrizes de escorregamento. Freq.: Baixa
 Depósitos de corrida. Freq.: Depósitos de escorregamento. Freq.:
 Nenhuma

Ocorreu escorregamento antes? Sim
Volume mobilizado (m³): 20
Alcance a partir da base (m): 1
Data da ocorrência: 2021
Hora da ocorrência:

Obs.:

PROCESSOS DE INSTABILIZAÇÃO

Ocorrido **Esperado** **Não esperado** **Obs.:**

OCORRIDOS

Escorregamento: Planar raso Circular/Rotacional Cunha Rolamento de blocos Tombamento de blocos
 Rastejo Corridas Queda de blocos Desplacamento de blocos Rolamento de matacão
Erosão: Laminar Sulco Ravina Boçoroca Solapamento Outro tipo:
Local da ocorrência do processo: Talude natural Talude de corte Talude de aterro Talude marginal Depósito antrópico em encosta

ESPERADOS

Escorregamento: Planar raso Circular/Rotacional Cunha Rolamento de blocos Tombamento de blocos
 Rastejo Corridas Queda de blocos Desplacamento de blocos Rolamento de matacão
Erosão: Laminar Sulco Outro tipo:
Local da ocorrência do processo: Talude natural Talude de corte Talude de aterro Talude marginal Depósito antrópico em encosta

ANÁLISE DE RISCO

Grau de risco: R3 - Alto Nº de moradias em risco: 1 Nº de moradores em risco: 3

Perigo: P3 - Alto Vulnerabilidade: V1 - Baixa

Obs.:

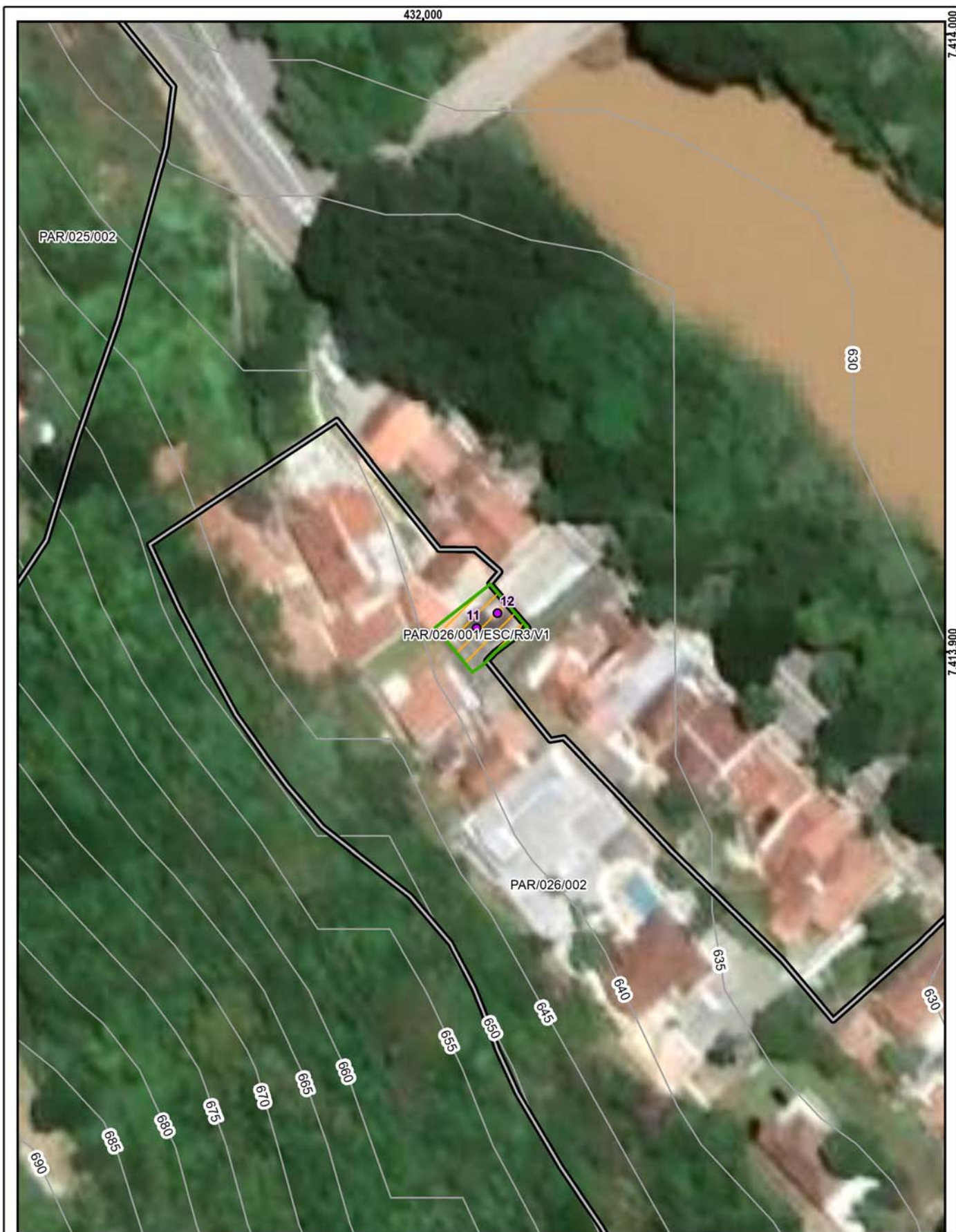

Setor mapeado
PAR/026/001/ESC/R3/V1

0 10 20 m
Datum: Sirgas 2000

1:750

<ul style="list-style-type: none"> Identificação fotográfica Curvas de nível (5m) Setores Adjacentes Área mapeada 	<p>Grau de Risco para Escorregamento</p> <ul style="list-style-type: none"> R3 - Alto <p>Grau de Vulnerabilidade para Escorregamento</p> <ul style="list-style-type: none"> V1 - Baixa
---	--

DOCUMENTAÇÃO FOTOGRÁFICA:



Foto: 1647533753086.jpg ID: 11

Evidência de movimentação no terreno, Formação de processo erosivo, Presença de cicatriz de escorregamento pretérito, Talude de corte com solo exposto



Foto: 1647534416214.jpg ID: 12

Formação de processo erosivo, Moradia sujeita a risco de escorregamento, Presença de cicatriz de escorregamento pretérito, Talude de corte com solo exposto

IDENTIFICAÇÃO E LOCALIZAÇÃO

Município: Paraibuna **Nome da área:** PAR/026 **Setor de Risco:** PAR/026/002/ESC/SM/V2
Equipe: Mario Rubens, Mikhael **Latitude:** 7413768 **Longitude:** 432085 **Sirgas 2000/ UTM 23S Data:** 17/03/2022
Endereço: Rua Coronel Martins, Centro **Condições da via/Tipo de pavimentação:** Pavimentada
Condições de acesso: Livre para ambulância, ônibus e caminhões/ Asfalto **Município Fronteira:** Paraibuna 100%

CARACTERÍSTICAS DA ÁREA EM ANÁLISE

PAISAGEM	CLIMA
Vegetação: Área impermeabilizada, Árvores, Bananeiras, Mata, Rasteira, Solo exposto	Pluviosidade média anual (mm): 1.500
Cobertura superficial: Rocha sã, Saprolito, Solo desenvolvido, Solo pouco desenvolvido	Temperat. média anual (°C): 19
Geologia: Complexo Embu, unidade de xistos, localmente migmatíticos	Excedente hídrico anual (mm): 650
Perfil predominante das vertentes:	
Perfil vertical: Côncavo	
Perfil horizontal: Convergente	
Inclinação média (°): 18,88	
Altura máx. da encosta (m): 100	
Declividade da encosta: Baixa (0° - 30°)	
Pedologia: Cambissolos	
Forma de relevo: Domínio montanhoso	
Estágio de Ocupação: Consolidada (>80%)	

CARACTERÍSTICAS DO SETOR EM ANÁLISE

Posição na encosta: Topo Base Talvegue Ao longo da encosta Meia-Encosta
Declividade da encosta: Baixa (0° - 30°) **Altura máxima da encosta (m):** 70 **Inclinação média (°):** 23
Perfil predominante das vertentes: **Perfil vertical:** Côncavo **Perfil horizontal:** Convergente

CONDICIONANTES

CONSTRUÇÃO	Estágio de Ocupação: Consolidada (>80%)	Padrão Construtivo:
Tipo construção (%):	Densidade ocupação: Alta (> 70%)	Alto - edificações exclusivamente com alvenaria e com estruturação (inclusive vigas e laje)
Alvenaria: 100	Área (m²): 20630,63	
Madeira: 0	Obs.:	
Outros: 0		
Outros descrição:		

MATERIAIS

Material predominante:	Rocha:	Solo:
<input type="checkbox"/> Colúvio. Esp (m):	<input type="checkbox"/> Sedimentos terciários arenosos	<input checked="" type="checkbox"/> Residual <input type="checkbox"/> Transportado
<input type="checkbox"/> Aluvião. Esp (m):	<input type="checkbox"/> Sedimentos terciários argilosos	Tipo do material transportado:
<input type="checkbox"/> Saprolito. Esp (m):	<input type="checkbox"/> Granitóide, Gnaise em Migmatito	<input type="checkbox"/> Colúvio <input type="checkbox"/> Depósito antrópico <input type="checkbox"/> Tálus
<input type="checkbox"/> Rocha alterada	<input type="checkbox"/> Quartzito	Composição: Silte argiloso
<input type="checkbox"/> Rocha sã	<input checked="" type="checkbox"/> Metassedimentar	Tipo de solo: Compactado / Rijo
<input type="checkbox"/> Tálus. Esp (m):	<input type="checkbox"/> Outro	Saturação do solo: Solo úmido, sem surgência de água
<input checked="" type="checkbox"/> Solo desenvolvido. Esp (m): 1	<input type="checkbox"/> Não observado	
<input checked="" type="checkbox"/> Solo pouco desenvolvido. Esp (m): 6	Descrição da rocha:	
<input type="checkbox"/> Estruturas favoráveis/desfavoráveis à estabilidade		

GEOMETRIA

<input checked="" type="checkbox"/> Taludes Naturais:	Distância predominante da moradia (m):	Perfil predominante da vertente: Côncavo
Altura máxima (m): 30	ao Topo do talude:	Obs. talude natural:
Inclinação (°): 25	à Base do talude: 1	
<input checked="" type="checkbox"/> Taludes de Corte:	Distância predominante da moradia (m):	Obs. talude de corte:
Altura máxima (m): 5	ao Topo do talude:	
Inclinação (°): 80	à Base do talude: 1	Obs. talude de aterro:
<input type="checkbox"/> Taludes de Aterro:	Distância predominante da moradia (m):	
Tipo de talude:	ao Topo do talude:	
Altura máxima(m):	à Base do talude:	
Inclinação (°):		
Posição sobre o substrato:	Tipo de substrato:	Depósito antrópico - material predominante:
<input type="checkbox"/> Topo <input type="checkbox"/> Meia encosta	<input type="checkbox"/> Talude natural <input type="checkbox"/> Talude de aterro	<input type="checkbox"/> Terra <input type="checkbox"/> Lixo Espessura (m):
<input type="checkbox"/> Base	<input type="checkbox"/> Talude de corte <input type="checkbox"/> Talude marginal	<input type="checkbox"/> Entulho <input type="checkbox"/> Outros Volume (m³):
		Descrição:

Parede Rochosa: **Distância predominante da moradia (m):** **Perfil predominante da vertente**
 Altura máxima (m): ao Topo do talude: **Obs.:**
 Inclinação (°): à Base do talude:

ESTRUTURAS

Estrutura em solo/rocha:
 Medidas estruturais solo/rocha:
 Nº de família de juntas:
 Densidade de juntas (espaçamento):
 Direção do mergulho estrutura/talude:

Matacões Dimensão aproximada (m²):
Descrição: **Distribuição espacial:**
 Angularoso Disperso
 Pouco arredondado Concentrado na base
 Arredondado Concentrado na meia encosta
 Concentrado no topo

VEGETAÇÃO

Mata Rasteira Área desmatada Bananeiras Mata Ciliar Outra:
 Árvores Arbustiva Solo exposto Área Impermeabilizada Cultivo

Obs.:

DRENAGEM E SANEAMENTO

Água: Concentração de água em superfície (Enxurrada) Lançamento de águas servidas em superfície Drenagens naturais Não observado

Coleta de lixo: Coletado Queimado Enterrado Não observado

Vazamento de tubulação: Água Esgoto Não há vazamento Não observado

Abastecimento: Água encanada Poço cisterna/cacimba Mina d'água Caminhão pipa Outro:

Destino do esgoto: Fossa séptica Fossa rudimentar Canalizado Céu aberto Lançamento irregular Outro:

Sistema de Drenagem Superficial: Precário **Posição mina d'água:**

Obs.:

EVIDÊNCIAS DE MOVIMENTAÇÃO

Trincas no terreno. Freq.: Feições erosivas em talude. Freq.: Baixa
 Trincas em muros. Freq.: Muros e paredes embarrigados. Freq.:
 Trincas na moradia. Freq.: Árvores, postes, muros inclinados. Freq.:
 Degraus de abatimento. Freq.: Cicatrizes de escorregamento. Freq.:
 Depósitos de corrida. Freq.: Depósitos de escorregamento. Freq.:
 Nenhuma

Ocorreu escorregamento antes? Não
Volume mobilizado (m³):
Alcance a partir da base (m):
Data da ocorrência:
Hora da ocorrência:

Obs.:

PROCESSOS DE INSTABILIZAÇÃO

Ocorrido Esperado Não esperado **Obs.:**

OCORRIDOS

Escorregamento: Planar raso Circular/Rotacional Cunha Rolamento de blocos Tombamento de blocos

Rastejo Corridas Queda de blocos Desplacamento de blocos Rolamento de matacão

Erosão: Laminar Sulco Ravina Boçoroca

Solapamento Outro tipo:

Local da ocorrência do processo: Talude natural Talude de corte Talude de aterro Talude marginal Depósito antrópico em encosta

ESPERADOS

Escorregamento: Planar raso Circular/Rotacional Cunha Rolamento de blocos Tombamento de blocos

Rastejo Corridas Queda de blocos Desplacamento de blocos Rolamento de matacão

Erosão: Laminar Sulco Outro tipo:

Local da ocorrência do processo: Talude natural Talude de corte Talude de aterro Talude marginal Depósito antrópico em encosta

ANÁLISE DE RISCO

Grau de risco: R2 - Médio **Nº de moradias em risco:** 26 **Nº de moradores em risco:** 78
 Perigo: P2 - Médio **Vulnerabilidade:** V2 - Moderada

Obs.:



DOCUMENTAÇÃO FOTOGRÁFICA:



Foto: 1647534237754.jpg ID: 21
Talude de corte com solo exposto



Foto: 1647536171970.jpg ID: 22
Visão geral do setor



Foto: 1647536786203.jpg ID: 23
Visão geral do setor



Foto: 1647537626397.jpg ID: 24
Visão geral do setor

Propostas de intervenções para mitigação em áreas de risco

Intervenção Tipos de obras propostas	ID Número de Identificação da Intervenção	Serviços Descrição das Características dos serviços a serem executados e finalidades da intervenção	Memória de Cálculo Indicação das composições empregadas, principais quantitativos, informações e observações relevantes	CUSTO (R\$) Valores estimados para a execução da intervenção
Limpeza/ Desbaste/ Acerto de Geometria	L1	Remoção de lixo e entulho (12 pessoas, caminhão basculante e pá carregadeira) - hora	<input type="text"/>	<input type="text"/>
	L2	Remoção de vegetação (12 pessoas, caminhão basculante e pá carregadeira) - hora	<input type="text"/>	<input type="text"/>
	L3	Remoção de material rompido, acerto de geometria do talude (se executado manualmente) - m ³	<input type="text"/>	<input type="text"/>
	L4	Remocao de material rompido, acerto de geometria do talude (Maquinário) - m ³	<input type="text"/>	<input type="text"/>
	L5	Remocao de matacão - m ³	<input type="text"/>	<input type="text"/>
Plantio	P1	Plantio de vegetação (Árvores e mudas) - unidade	<input type="text"/>	<input type="text"/>
	P2	Plantio de vegetação (Gramínea) m ²	<input type="text"/>	<input type="text"/>
	P3	Plantio de vegetação (Tela biodegradável) - m ² <i>Obs: Valores não incluem a manutenção do plantio</i>	<input type="text"/>	<input type="text"/>
Revestimento do Talude -Tela + Concreto Projetado	T1	Execução de revestimento com tela metálica - m ²	<input type="text"/>	<input type="text"/>
	T2	Execução de revestimento com concreto projetado -m ²	<input type="text"/>	<input type="text"/>
	T3	Reconstituicao de talude -m ³	<input type="text"/>	<input type="text"/>
Sistema de Drenagem Superficial e Subsuperficial	D1	Canaleta de drenagem meia cana- m	<input type="text" value="7,72"/>	<input type="text" value="2.785,00"/>
	D2	Caixa de passagem - unidade	<input type="text" value="3,00"/>	<input type="text" value="3.184,00"/>
	D3	Escada d'água - m	<input type="text" value="11,00"/>	<input type="text" value="27.495,00"/>
	D4	Guia -m	<input type="text"/>	<input type="text"/>
	D5	Sarjeta - m	<input type="text"/>	<input type="text"/>
	D6	Rede de esgoto - m	<input type="text"/>	<input type="text"/>
	D7	Dreno Horizontal Profundo (5m) - uni	<input type="text"/>	<input type="text"/>
	D8	Galeria de água pluvial Subterrânea-m	<input type="text" value="20,27"/>	<input type="text" value="14.184,00"/>
	D9	Trincheira Drenante - m ³	<input type="text"/>	<input type="text"/>
	D10	Pavimentação de rua - m ²	<input type="text"/>	<input type="text"/>
	D11	Bueiro - unidade	<input type="text"/>	<input type="text"/>
Canalização de Córrego	C1	Gabião Caixa- m ³ Altura: Largura:	<input type="text"/>	<input type="text"/>
	C2	Gabiao - Colchao - m ³	<input type="text"/>	<input type="text"/>
Estrutura de Contenção	E1	Muros de arrimo - m ²	<input type="text" value="31,00"/>	<input type="text" value="29.204,00"/>
	E2	Muro Atirantado - m ²	<input type="text"/>	<input type="text"/>
	E3	Solo Grampeado - m ²	<input type="text"/>	<input type="text"/>
	E4	Muro de Espera - m ²	<input type="text"/>	<input type="text"/>
Construção de Novas Moradias	N1	Construção de novas moradias - unidade	<input type="text"/>	<input type="text"/>
Desmonte de Estruturas ou Moradias	N2	Desmonte de estruturas e/ou moradias - m ²	<input type="text"/>	<input type="text"/>
Manutenção e Reparo	R1	Manutenção do plantio por 1 ano (Vegetação) - m ²	<input type="text"/>	<input type="text"/>
	R2	Manutenção e reparo de obras e equipamentos públicos (escadarias, acessos e pavimentos) - m ²	<input type="text"/>	<input type="text"/>
Valor Total de Medidas de Intervenção:			<input type="text" value="76.852,00"/>	<input type="text" value="76.852,00"/>
Investigação e Elaboração de Projeto Básico:			<input type="text" value="3.842,60"/>	<input type="text" value="3.842,60"/>
Valor Total Estimado das Medidas de Intervenção + Investigação e Elaboração de Projeto Básico:			<input type="text" value="80.694,60"/>	<input type="text" value="80.694,60"/>

OBS: Valores meramente indicativos

Obras:



As concepções da tipologia de obras e sua distribuição em cada área devem obrigatoriamente ser validados em estudo de projeto básico ou executivo, antes de qualquer tipo de uso, exceto o de estimativa dos custos de obras.

Área mapeada: PAR/026

- Caixa de passagem - - - Galeria pluvial subterrânea ⊕ Área Mapeada
- Canaleta de drenagem — Muro de arrimo
- + Escada d'água

IDENTIFICAÇÃO E LOCALIZAÇÃO

Município: Paraibuna **Nome da área:** PAR/027 **Setor de Risco:** PAR/027/001/ESC/SM/V2
Equipe: Mario Rubens, Mikhael **Latitude:** 7413288 **Longitude:** 432010 **Sirgas 2000/ UTM 23S Data:** 16/03/2022
Endereço: Rua Visconde de Paraibuna, Centro **Condições da via/Tipo de pavimentação:** Pavimentada
Condições de acesso: Livre para ambulância, ônibus e caminhões/ Asfalto **Município Fronteira:** Paraibuna 100%

CARACTERÍSTICAS DA ÁREA EM ANÁLISE

PAISAGEM

Vegetação: Arbustiva, Área impermeabilizada, Árvores, Bananeiras, Mata, Rasteira, Solo exposto

Cobertura superficial: Colúvio, Saprolito, Solo desenvolvido, Solo pouco desenvolvido

Geologia: Complexo Embu, unidade de xistos, localmente migmatíticos

Perfil predominante das vertentes:

Perfil vertical: Convexo

Perfil horizontal: Divergente

Inclinação média (°): 17,5

Altura máx. da encosta (m): 90

Declividade da encosta: Baixa (0° - 30°)

Pedologia: Cambissolos

Forma de relevo: Domínio montanhoso

Estágio de Ocupação: Consolidada (>80%)

CLIMA

Pluviosidade média anual (mm): 1.550

Temperat. média anual (°C): 19

Excedente hídrico anual (mm): 650

CARACTERÍSTICAS DO SETOR EM ANÁLISE

Posição na encosta: Topo Base Talvegue Ao longo da encosta Meia-Encosta
Declividade da encosta: Baixa (0° - 30°) **Altura máxima da encosta (m):** 80 **Inclinação média (°):** 23
Perfil predominante das vertentes: **Perfil vertical:** Convexo **Perfil horizontal:** Divergente

CONDICIONANTES

CONSTRUÇÃO

Tipo construção (%):

Alvenaria: 100

Madeira: 0

Outros: 0

Outros descrição:

Estágio de Ocupação: Consolidada (>80%)

Densidade ocupação: Alta (> 70%)

Área (m²): 18120,83

Obs.:

Padrão Construtivo:

Alto - edificações exclusivamente com alvenaria e com estruturação (inclusive vigas e laje)

MATERIAIS

Material predominante:

Colúvio. Esp (m):

Aluvião. Esp (m):

Saprolito. Esp (m):

Rocha alterada

Rocha sã

Tálus. Esp (m):

Solo desenvolvido. Esp (m): 6

Solo pouco desenvolvido. Esp (m):

Estruturas favoráveis/desfavoráveis à estabilidade

Rocha:

Sedimentos terciários arenosos

Sedimentos terciários argilosos

Granitóide, Gnaise em Migmatito

Quartzito

Metassedimentar

Outro

Não observado

Descrição da rocha:

Solo:

Residual Transportado

Tipo do material transportado:

Colúvio Depósito antrópico Tálus

Composição: Silte arenoso

Tipo de solo: Medianamente compactado / Médio

Saturação do solo: Solo úmido, sem surgência de água

GEOMETRIA

Taludes Naturais:

Altura máxima (m): 30

Inclinação (°): 20

Taludes de Corte:

Altura máxima (m): 4

Inclinação (°): 70

Taludes de Aterro:

Tipo de talude:

Altura máxima(m):

Inclinação (°):

Distância predominante da moradia (m):

ao Topo do talude: 1

à Base do talude: 1

Distância predominante da moradia (m):

ao Topo do talude:

à Base do talude: 1

Distância predominante da moradia (m):

ao Topo do talude:

à Base do talude:

Perfil predominante da vertente: Convexo

Obs. talude natural:

Obs. talude de corte:

Obs. talude de aterro:

Depósito antrópico - material predominante:

Terra

Lixo

Espessura (m):

Entulho

Outros

Volume (m³):

Descrição:

Posição sobre o substrato:
 Topo Meia encosta
 Base

Tipo de substrato:

Talude natural

Talude de aterro

Talude de corte

Talude marginal

Parede Rochosa: **Distância predominante da moradia (m):** **Perfil predominante da vertente**
 Altura máxima (m): ao Topo do talude: **Obs.:**
 Inclinação (°): à Base do talude:

ESTRUTURAS
 Estrutura em solo/rocha:
 Medidas estruturais solo/rocha:
 Nº de família de juntas:
 Densidade de juntas (espaçamento):
 Direção do mergulho estrutura/talude:

Matacões Dimensão aproximada (m²):
Descrição: **Distribuição espacial:**
 Angularoso Disperso
 Pouco arredondado Concentrado na base
 Arredondado Concentrado na meia encosta
 Concentrado no topo

VEGETAÇÃO
 Mata Rasteira Área desmatada Bananeiras Mata Ciliar Outra:
 Árvores Arbustiva Solo exposto Área Impermeabilizada Cultivo
Obs.:

DRENAGEM E SANEAMENTO
Água: Concentração de água em superfície (Enxurrada) Lançamento de águas servidas em superfície Drenagens naturais Não observado
Coleta de lixo: Coletado Queimado Enterrado Não observado
Vazamento de tubulação: Água Esgoto Não há vazamento Não observado
Abastecimento: Água encanada Poço cisterna/cacimba Mina d'água Caminhão pipa Outro:
Destino do esgoto: Fossa séptica Fossa rudimentar Canalizado Céu aberto Lançamento irregular Outro:
Sistema de Drenagem Superficial: Precário **Posição mina d'água:**
Obs.:

EVIDÊNCIAS DE MOVIMENTAÇÃO
 Trincas no terreno. Freq.: Feições erosivas em talude. Freq.: Baixa
 Trincas em muros. Freq.: Muros e paredes embarrigados. Freq.:
 Trincas na moradia. Freq.: Árvores, postes, muros inclinados. Freq.:
 Degraus de abatimento. Freq.: Cicatrizes de escorregamento. Freq.:
 Depósitos de corrida. Freq.: Depósitos de escorregamento. Freq.:
 Nenhuma
Ocorreu escorregamento antes? Não
Volume mobilizado (m³):
Alcance a partir da base (m):
Data da ocorrência:
Hora da ocorrência:
Obs.:

PROCESSOS DE INSTABILIZAÇÃO
 Ocorrido Esperado Não esperado **Obs.:**

OCORRIDOS
Escorregamento: Planar raso Circular/Rotacional Cunha Rolamento de blocos Tombamento de blocos
 Rastejo Corridas Queda de blocos Desplacamento de blocos Rolamento de matacão
Erosão: Laminar Solapamento Sulco Outro tipo: Ravina Boçoroca
Local da ocorrência do processo: Talude natural Talude de corte Talude de aterro Talude marginal Depósito antrópico em encosta

ESPERADOS
Escorregamento: Planar raso Circular/Rotacional Cunha Rolamento de blocos Tombamento de blocos
 Rastejo Corridas Queda de blocos Desplacamento de blocos Rolamento de matacão
Erosão: Laminar Sulco Outro tipo:
Local da ocorrência do processo: Talude natural Talude de corte Talude de aterro Talude marginal Depósito antrópico em encosta

ANÁLISE DE RISCO
 Grau de risco: R2 - Médio Nº de moradias em risco: 37 Nº de moradores em risco: 111
 Perigo: P2 - Médio Vulnerabilidade: V2 - Moderada
Obs.:

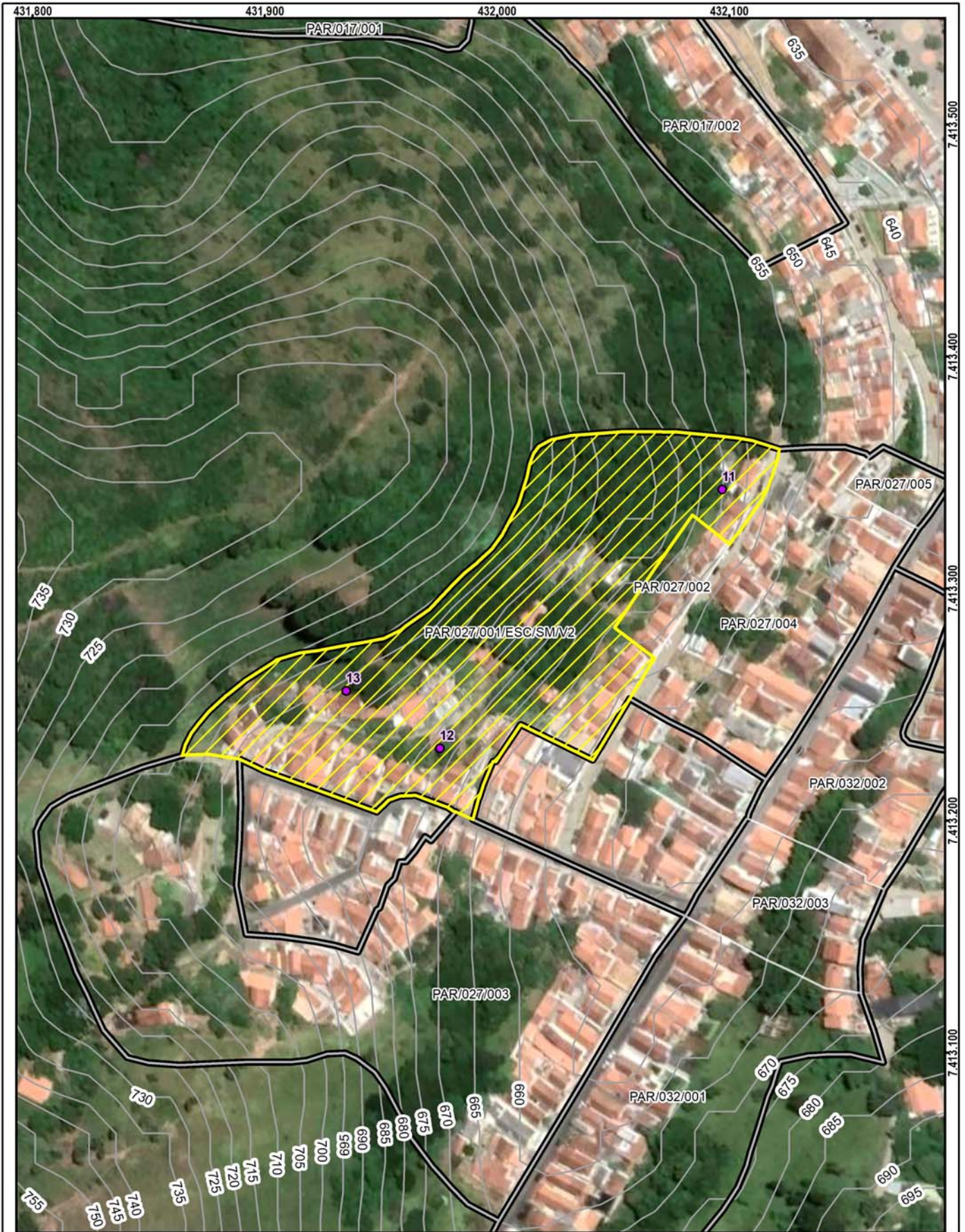

Setor mapeado
PAR/027/001/ESC/SM/V2

1:2.000

Datum: Sirgas 2000

<ul style="list-style-type: none"> Identificação fotográfica Curvas de nível (5m) Setores Adjacentes Área mapeada 	<p>Grau de Risco para Escorregamento</p> <ul style="list-style-type: none"> SM - Setor de Monitoramento <p>Grau de Vulnerabilidade para Escorregamento</p> <ul style="list-style-type: none"> V2 - Moderada
---	---

DOCUMENTAÇÃO FOTOGRÁFICA:



Foto: 1647433825278.jpg ID: 11
Visão geral do setor



Foto: 1647435219475.jpg ID: 12
Visão geral do setor



Foto: 1647438618137.jpg ID: 13
Visão geral do setor

IDENTIFICAÇÃO E LOCALIZAÇÃO

Município: Paraibuna **Nome da área:** PAR/027 **Setor de Risco:** PAR/027/002/ESC/R3/V1
Equipe: Mario Rubens, Mikhael **Latitude:** 7413301 **Longitude:** 432076 **Sirgas 2000/ UTM 23S Data:** 16/03/2022
Endereço: Rua Jacarei, Centro **Condições da via/Tipo de pavimentação:** Pavimentada
Condições de acesso: Livre para ambulância, ônibus e caminhões/ Paralelepípedos **Município Fronteira:** Paraibuna 100%

CARACTERÍSTICAS DA ÁREA EM ANÁLISE

PAISAGEM

Vegetação: Arbustiva, Área impermeabilizada, Árvores, Bananeiras, Mata, Rasteira, Solo exposto

Cobertura superficial: Colúvio, Saprolito, Solo desenvolvido, Solo pouco desenvolvido

Geologia: Complexo Embu, unidade de xistos, localmente migmatíticos

Perfil predominante das vertentes:

Perfil vertical: Convexo

Perfil horizontal: Divergente

Inclinação média (°): 17,5

Altura máx. da encosta (m): 90

Declividade da encosta: Baixa (0° - 30°)

Pedologia: Cambissolos

Forma de relevo: Domínio montanhoso

Estágio de Ocupação: Consolidada (>80%)

CLIMA

Pluviosidade média anual (mm): 1.550

Temperat. média anual (°C): 19

Excedente hídrico anual (mm): 650

CARACTERÍSTICAS DO SETOR EM ANÁLISE

Posição na encosta: Topo Base Talvegue Ao longo da encosta Meia-Encosta
Declividade da encosta: Baixa (0° - 30°) **Altura máxima da encosta (m):** 80 **Inclinação média (°):** 23
Perfil predominante das vertentes: **Perfil vertical:** Convexo **Perfil horizontal:** Convergente

CONDICIONANTES

CONSTRUÇÃO

Tipo construção (%):

Alvenaria: 100

Madeira: 0

Outros: 0

Outros descrição:

Estágio de Ocupação: Consolidada (>80%)

Densidade ocupação: Alta (> 70%)

Área (m²): 1245,86

Obs.:

Padrão Construtivo:

Alto - edificações exclusivamente com alvenaria e com estruturação (inclusive vigas e laje)

MATERIAIS

Material predominante:

Colúvio. Esp (m):

Aluvião. Esp (m):

Saprolito. Esp (m):

Rocha alterada

Rocha sã

Tálus. Esp (m):

Solo desenvolvido. Esp (m): 5

Solo pouco desenvolvido. Esp (m): 6

Estruturas favoráveis/desfavoráveis à estabilidade

Rocha:

Sedimentos terciários arenosos

Sedimentos terciários argilosos

Granitóide, Gnaiss em Migmatito

Quartzito

Metassedimentar

Outro

Não observado

Descrição da rocha:

Solo:

Residual Transportado

Tipo do material transportado:

Colúvio Depósito antrópico Tálus

Composição: Silte arenoso

Tipo de solo: Medianamente compactado / Médio

Saturação do solo: Solo úmido, sem surgência de água

GEOMETRIA

Taludes Naturais:

Altura máxima (m): 30

Inclinação (°): 20

Taludes de Corte:

Altura máxima (m): 4

Inclinação (°): 80

Taludes de Aterro:

Tipo de talude:

Altura máxima(m):

Inclinação (°):

Distância predominante da moradia (m):

ao Topo do talude:

à Base do talude: 1

Distância predominante da moradia (m):

ao Topo do talude:

à Base do talude: 1

Distância predominante da moradia (m):

ao Topo do talude:

à Base do talude:

Perfil predominante da vertente: Convexo

Obs. talude natural:

Obs. talude de corte:

Obs. talude de aterro:

Depósito antrópico - material predominante:

Terra

Lixo

Espessura (m):

Entulho

Outros

Volume (m³):

Descrição:

Posição sobre o substrato:

Topo

Meia encosta

Base

Tipo de substrato:

Talude natural

Talude de aterro

Talude de corte

Talude marginal

Parede Rochosa: **Distância predominante da moradia (m):** **Perfil predominante da vertente**
 Altura máxima (m): ao Topo do talude: **Obs.:**
 Inclinação (°): à Base do talude:

ESTRUTURAS

Estrutura em solo/rocha:
 Medidas estruturais solo/rocha:
 Nº de família de juntas:
 Densidade de juntas (espaçamento):
 Direção do mergulho estrutura/talude:

Matacões Dimensão aproximada (m²):
Descrição: **Distribuição espacial:**
 Angularoso Disperso
 Pouco arredondado Concentrado na base
 Arredondado Concentrado na meia encosta
 Concentrado no topo

VEGETAÇÃO

Mata Rasteira Área desmatada Bananeiras Mata Ciliar Outra: Bambuzal
 Árvores Arbustiva Solo exposto Área Impermeabilizada Cultivo

Obs.:

DRENAGEM E SANEAMENTO

Água: Concentração de água em superfície (Enxurrada) Lançamento de águas servidas em superfície Drenagens naturais Não observado

Coleta de lixo: Coletado Queimado Enterrado Não observado

Vazamento de tubulação: Água Esgoto Não há vazamento Não observado

Abastecimento: Água encanada Poço cisterna/cacimba Mina d'água Caminhão pipa Outro:

Destino do esgoto: Fossa séptica Fossa rudimentar Canalizado Céu aberto Lançamento irregular Outro:

Sistema de Drenagem Superficial: Precário **Posição mina d'água:**

Obs.:

EVIDÊNCIAS DE MOVIMENTAÇÃO

Trincas no terreno. Freq.: Feições erosivas em talude. Freq.: Média
 Trincas em muros. Freq.: Muros e paredes embarrigados. Freq.:
 Trincas na moradia. Freq.: Árvores, postes, muros inclinados. Freq.:
 Degraus de abatimento. Freq.: Cicatrizes de escorregamento. Freq.: Baixa
 Depósitos de corrida. Freq.: Depósitos de escorregamento. Freq.:
 Nenhuma

Ocorreu escorregamento antes? Sim
Volume mobilizado (m³): 20
Alcance a partir da base (m): 2
Data da ocorrência:
Hora da ocorrência:

Obs.:

PROCESSOS DE INSTABILIZAÇÃO

Ocorrido **Esperado** **Não esperado** **Obs.:**

OCORRIDOS

Escorregamento: Planar raso Circular/Rotacional Cunha Rolamento de blocos Tombamento de blocos

Rastejo Corridas Queda de blocos Desplacamento de blocos Rolamento de matacão

Erosão: Laminar Sulco Ravina Boçoroca

Solapamento Outro tipo:

Local da ocorrência do processo: Talude natural Talude de corte Talude de aterro Talude marginal Depósito antrópico em encosta

ESPERADOS

Escorregamento: Planar raso Circular/Rotacional Cunha Rolamento de blocos Tombamento de blocos

Rastejo Corridas Queda de blocos Desplacamento de blocos Rolamento de matacão

Erosão: Laminar Sulco Outro tipo:

Local da ocorrência do processo: Talude natural Talude de corte Talude de aterro Talude marginal Depósito antrópico em encosta

ANÁLISE DE RISCO

Grau de risco: R3 - Alto **Nº de moradias em risco:** 6 **Nº de moradores em risco:** 18
 Perigo: P3 - Alto **Vulnerabilidade:** V1 - Baixa

Obs.:



Setor mapeado
PAR/027/002/ESC/R3/V1

0 15 30 m
Datum: Sirgas 2000

1:1.000

● Identificação fotográfica
~ Curvas de nível (5m)
- - - Setores Adjacentes
▭ Área mapeada

Grau de Risco para Escorregamento
▨ R3 - Alto
Grau de Vulnerabilidade para Escorregamento
▭ V1 - Baixa

DOCUMENTAÇÃO FOTOGRÁFICA:



Foto: 1647435618774.jpg ID: 21

Formação de processo erosivo, Presença de cicatriz de escorregamento pretérito, Talude de corte com solo exposto



Foto: 1647436315372.jpg ID: 22

Formação de processo erosivo, Moradia sujeita a risco de escorregamento, Talude de corte com solo exposto



Foto: 1647436812671.jpg ID: 23

Moradia sujeita a risco de escorregamento

IDENTIFICAÇÃO E LOCALIZAÇÃO

Município: Paraibuna **Nome da área:** PAR/027 **Setor de Risco:** PAR/027/003/ESC/SM/V2
Equipe: Mario Rubens, Mikhael **Latitude:** 7413130 **Longitude:** 431941 **Sirgas 2000/ UTM 23S Data:** 16/03/2022
Endereço: Rua Doutor João Batista Brasileiro, Centro **Condições da via/Tipo de pavimentação:** Pavimentada
Condições de acesso: Livre para ambulância, ônibus e caminhões/ Asfalto **Município Fronteira:** Paraibuna 100%

CARACTERÍSTICAS DA ÁREA EM ANÁLISE

PAISAGEM	CLIMA
Vegetação: Arbustiva, Área impermeabilizada, Árvores, Bananeiras, Mata, Rasteira, Solo exposto	Perfil predominante das vertentes: Pluviosidade média anual (mm): 1.550
Cobertura superficial: Colúvio, Saprolito, Solo desenvolvido, Solo pouco desenvolvido	Perfil vertical: Convexo Temperat. média anual (°C): 19
Geologia: Complexo Embu, unidade de xistos, localmente migmatíticos	Perfil horizontal: Divergente Excedente hídrico anual (mm): 650
	Inclinação média (°): 17,5
	Altura máx. da encosta (m): 90
	Declividade da encosta: Baixa (0° - 30°)
	Pedologia: Cambissolos
	Forma de relevo: Domínio montanhoso
	Estágio de Ocupação: Consolidada (>80%)

CARACTERÍSTICAS DO SETOR EM ANÁLISE

Posição na encosta: Topo Base Talvegue Ao longo da encosta Meia-Encosta
Declividade da encosta: Baixa (0° - 30°) **Altura máxima da encosta (m):** 80 **Inclinação média (°):** 23
Perfil predominante das vertentes: **Perfil vertical:** Convexo **Perfil horizontal:** Divergente

CONDICIONANTES

CONSTRUÇÃO	Estágio de Ocupação: Em consolidação (30-80%)	Padrão Construtivo:
Tipo construção (%):	Densidade ocupação: Alta (> 70%)	Alto - edificações exclusivamente com alvenaria e com estruturação (inclusive vigas e laje)
Alvenaria: 100	Área (m²): 26425,53	
Madeira: 0	Obs.:	
Outros: 0		
Outros descrição:		

MATERIAIS

Material predominante:	Rocha:	Solo:
<input type="checkbox"/> Colúvio. Esp (m):	<input type="checkbox"/> Sedimentos terciários arenosos	<input checked="" type="checkbox"/> Residual <input type="checkbox"/> Transportado
<input type="checkbox"/> Aluvião. Esp (m):	<input type="checkbox"/> Sedimentos terciários argilosos	Tipo do material transportado:
<input type="checkbox"/> Saprolito. Esp (m):	<input type="checkbox"/> Granitóide, Gnaise em Migmatito	<input type="checkbox"/> Colúvio <input type="checkbox"/> Depósito antrópico <input type="checkbox"/> Tálus
<input type="checkbox"/> Rocha alterada	<input type="checkbox"/> Quartzito	Composição: Silte arenoso
<input type="checkbox"/> Rocha sã	<input checked="" type="checkbox"/> Metassedimentar	Tipo de solo: Medianamente compactado / Médio
<input type="checkbox"/> Tálus. Esp (m):	<input type="checkbox"/> Outro	Saturação do solo: Solo úmido, sem surgência de água
<input checked="" type="checkbox"/> Solo desenvolvido. Esp (m): 2	<input type="checkbox"/> Não observado	
<input checked="" type="checkbox"/> Solo pouco desenvolvido. Esp (m): 6	Descrição da rocha:	
<input type="checkbox"/> Estruturas favoráveis/desfavoráveis à estabilidade		

GEOMETRIA

<input checked="" type="checkbox"/> Taludes Naturais:	Distância predominante da moradia (m):	Perfil predominante da vertente: Convexo
Altura máxima (m): 30	ao Topo do talude:	Obs. talude natural:
Inclinação (°): 25	à Base do talude: 1	
<input checked="" type="checkbox"/> Taludes de Corte:	Distância predominante da moradia (m):	Obs. talude de corte:
Altura máxima (m): 3	ao Topo do talude: 1	
Inclinação (°): 80	à Base do talude: 1	Obs. talude de aterro:
<input type="checkbox"/> Taludes de Aterro:	Distância predominante da moradia (m):	
Tipo de talude:	ao Topo do talude:	
Altura máxima(m):	à Base do talude:	
Inclinação (°):		
Posição sobre o substrato:	Tipo de substrato:	Depósito antrópico - material predominante:
<input type="checkbox"/> Topo <input type="checkbox"/> Meia encosta	<input type="checkbox"/> Talude natural <input type="checkbox"/> Talude de aterro	<input type="checkbox"/> Terra <input type="checkbox"/> Lixo Espessura (m):
<input type="checkbox"/> Base	<input type="checkbox"/> Talude de corte <input type="checkbox"/> Talude marginal	<input type="checkbox"/> Entulho <input type="checkbox"/> Outros Volume (m³):
		Descrição:

Parede Rochosa: **Distância predominante da moradia (m):** **Perfil predominante da vertente**
 Altura máxima (m): ao Topo do talude: **Obs.:**
 Inclinação (°): à Base do talude:

ESTRUTURAS

Estrutura em solo/rocha:
 Medidas estruturais solo/rocha:
 Nº de família de juntas:
 Densidade de juntas (espaçamento):
 Direção do mergulho estrutura/talude:

Matacões Dimensão aproximada (m²):
Descrição: **Distribuição espacial:**
 Angularoso Disperso
 Pouco arredondado Concentrado na base
 Arredondado Concentrado na meia encosta
 Concentrado no topo

VEGETAÇÃO

Mata Rasteira Área desmatada Bananeiras Mata Ciliar Outra:
 Árvores Arbustiva Solo exposto Área Impermeabilizada Cultivo

Obs.:

DRENAGEM E SANEAMENTO

Água: Concentração de água em superfície (Enxurrada) Lançamento de águas servidas em superfície Drenagens naturais Não observado
Coleta de lixo: Coletado Queimado Enterrado Não observado
Vazamento de tubulação: Água Esgoto Não há vazamento Não observado
Abastecimento: Água encanada Poço cisterna/cacimba Mina d'água Caminhão pipa Outro:
Destino do esgoto: Fossa séptica Fossa rudimentar Canalizado Céu aberto Lançamento irregular Outro:
Sistema de Drenagem Superficial: Precário **Posição mina d'água:**
Obs.:

EVIDÊNCIAS DE MOVIMENTAÇÃO

Trincas no terreno. Freq.: Feições erosivas em talude. Freq.: Média
 Trincas em muros. Freq.: Muros e paredes embarrigados. Freq.:
 Trincas na moradia. Freq.: Árvores, postes, muros inclinados. Freq.:
 Degraus de abatimento. Freq.: Cicatrizes de escorregamento. Freq.:
 Depósitos de corrida. Freq.: Depósitos de escorregamento. Freq.:
 Nenhuma
Ocorreu escorregamento antes? Não
Volume mobilizado (m³):
Alcance a partir da base (m):
Data da ocorrência:
Hora da ocorrência:
Obs.:

PROCESSOS DE INSTABILIZAÇÃO

Ocorrido Esperado Não esperado **Obs.:**

OCORRIDOS

Escorregamento: Planar raso Circular/Rotacional Cunha Rolamento de blocos Tombamento de blocos
 Rastejo Corridas Queda de blocos Desplacamento de blocos Rolamento de matacão
Erosão: Laminar Solapamento Sulco Outro tipo: Ravina Boçoroca
Local da ocorrência do processo: Talude natural Talude de corte Talude de aterro Talude marginal Depósito antrópico em encosta

ESPERADOS

Escorregamento: Planar raso Circular/Rotacional Cunha Rolamento de blocos Tombamento de blocos
 Rastejo Corridas Queda de blocos Desplacamento de blocos Rolamento de matacão
Erosão: Laminar Sulco Outro tipo:
Local da ocorrência do processo: Talude natural Talude de corte Talude de aterro Talude marginal Depósito antrópico em encosta

ANÁLISE DE RISCO

Grau de risco: R2 - Médio Nº de moradias em risco: 49 Nº de moradores em risco: 147
 Perigo: P2 - Médio Vulnerabilidade: V2 - Moderada
Obs.:

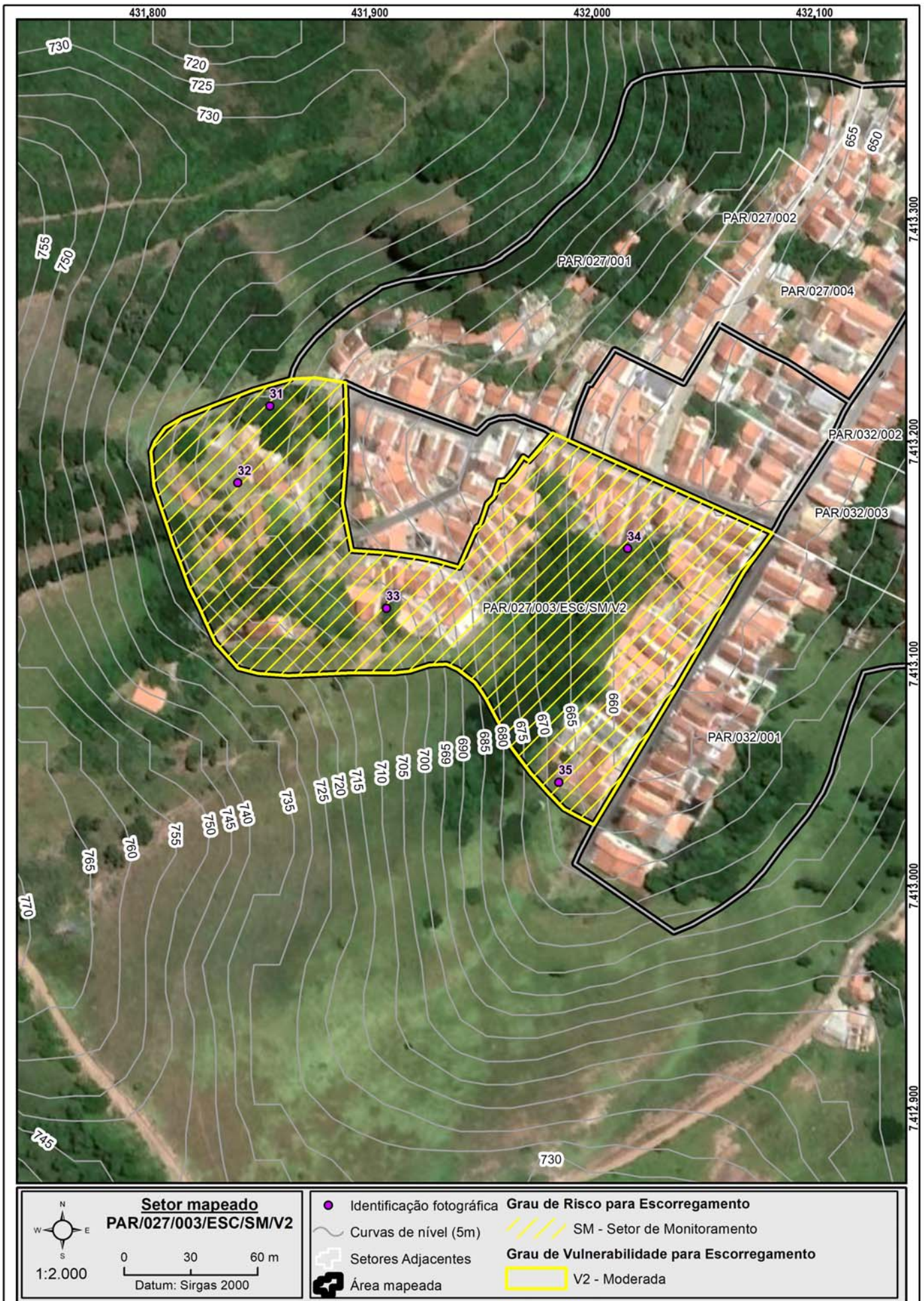

DOCUMENTAÇÃO FOTOGRÁFICA:



Foto: 1647439887361.jpg ID: 31
Visão geral do setor



Foto: 1647440201785.jpg ID: 32
Visão geral do setor



Foto: 1647440266989.jpg ID: 33
Visão geral do setor



Foto: 1647440295880.jpg ID: 34
Visão geral do setor



Foto: 1647442075004.jpg ID: 35
Visão geral do setor

IDENTIFICAÇÃO E LOCALIZAÇÃO

Município: Paraibuna **Nome da área:** PAR/027 **Setor de Risco:** PAR/027/004/ESC/SM/V1
Equipe: Mario Rubens, Mikhael **Latitude:** 7413287 **Longitude:** 432119 **Sirgas 2000/ UTM 23S Data:** 16/03/2022
Endereço: Rua Coronel Tobias das Neves, Centro **Condições da via/Tipo de pavimentação:** Pavimentada
Condições de acesso: Livre para ambulância, ônibus e caminhões/ Asfalto **Município Fronteira:** Paraibuna 100%

CARACTERÍSTICAS DA ÁREA EM ANÁLISE

PAISAGEM

Vegetação: Arbustiva, Área impermeabilizada, Árvores, Bananeiras, Mata, Rasteira, Solo exposto

Cobertura superficial: Colúvio, Saprolito, Solo desenvolvido, Solo pouco desenvolvido

Geologia: Complexo Embu, unidade de xistos, localmente migmatíticos

Perfil predominante das vertentes:

Perfil vertical: Convexo

Perfil horizontal: Divergente

Inclinação média (°): 17,5

Altura máx. da encosta (m): 90

Declividade da encosta: Baixa (0° - 30°)

Pedologia: Cambissolos

Forma de relevo: Domínio montanhoso

Estágio de Ocupação: Consolidada (>80%)

CLIMA

Pluviosidade média anual (mm): 1.550

Temperat. média anual (°C): 19

Excedente hídrico anual (mm): 650

CARACTERÍSTICAS DO SETOR EM ANÁLISE

Posição na encosta: Topo Base Talvegue Ao longo da encosta Meia-Encosta
Declividade da encosta: Baixa (0° - 30°) **Altura máxima da encosta (m):** 80 **Inclinação média (°):** 23
Perfil predominante das vertentes: **Perfil vertical:** Convexo **Perfil horizontal:** Divergente

CONDICIONANTES

CONSTRUÇÃO

Tipo construção (%):

Alvenaria: 100

Madeira: 0

Outros: 0

Outros descrição:

Estágio de Ocupação: Consolidada (>80%)

Densidade ocupação: Alta (> 70%)

Área (m²): 8799,57

Obs.:

Padrão Construtivo:

Alto - edificações exclusivamente com alvenaria e com estruturação (inclusive vigas e laje)

MATERIAIS

Material predominante:

Colúvio. Esp (m):

Aluvião. Esp (m):

Saprolito. Esp (m):

Rocha alterada

Rocha sã

Tálus. Esp (m):

Solo desenvolvido. Esp (m): 2

Solo pouco desenvolvido. Esp (m): 5

Estruturas favoráveis/desfavoráveis à estabilidade

Rocha:

Sedimentos terciários arenosos

Sedimentos terciários argilosos

Granitóide, Gnaise em Migmatito

Quartzito

Metassedimentar

Outro

Não observado

Descrição da rocha:

Solo:

Residual Transportado

Tipo do material transportado:

Colúvio Depósito antrópico Tálus

Composição: Silte arenoso

Tipo de solo: Medianamente compactado / Médio

Saturação do solo: Solo úmido, sem surgência de água

GEOMETRIA

Taludes Naturais:

Altura máxima (m):

Inclinação (°):

Taludes de Corte:

Altura máxima (m): 4

Inclinação (°): 80

Taludes de Aterro:

Tipo de talude:

Altura máxima(m):

Inclinação (°):

Distância predominante da moradia (m):

ao Topo do talude:

à Base do talude:

Distância predominante da moradia (m):

ao Topo do talude: 0,5

à Base do talude: 0,5

Distância predominante da moradia (m):

ao Topo do talude:

à Base do talude:

Perfil predominante da vertente:

Obs. talude natural:

Obs. talude de corte:

Obs. talude de aterro:

Obs. talude de aterro:

Depósito antrópico - material predominante:

Terra

Lixo

Espessura (m):

Entulho

Outros

Volume (m³):

Descrição:

Posição sobre o substrato:
 Topo Meia encosta
 Base

Tipo de substrato:

Talude natural

Talude de aterro

Talude de corte

Talude marginal

Parede Rochosa: **Distância predominante da moradia (m):** **Perfil predominante da vertente**
 Altura máxima (m): ao Topo do talude: **Obs.:**
 Inclinação (°): à Base do talude:

ESTRUTURAS

Estrutura em solo/rocha:
 Medidas estruturais solo/rocha:
 Nº de família de juntas:
 Densidade de juntas (espaçamento):
 Direção do mergulho estrutura/talude:

Matacões Dimensão aproximada (m²):

Descrição:

- Anguloso
 Pouco arredondado
 Arredondado

Distribuição espacial:

- Disperso
 Concentrado na base
 Concentrado na meia encosta
 Concentrado no topo

VEGETAÇÃO

- Mata Rasteira Área desmatada Bananeiras Mata Ciliar Outra:
 Árvores Arbustiva Solo exposto Área Impermeabilizada Cultivo

Obs.:

DRENAGEM E SANEAMENTO

Água:

- Concentração de água em superfície (Enxurrada)
 Lançamento de águas servidas em superfície
 Drenagens naturais
 Não observado

Coleta de lixo:

- Coletado
 Queimado
 Enterrado
 Não observado

Vazamento de tubulação:

- Água
 Esgoto
 Não há vazamento
 Não observado

Abastecimento:

- Água encanada
 Poço cisterna/cacimba
 Mina d'água
 Caminhão pipa
 Outro:

Destino do esgoto:

- Fossa séptica
 Fossa rudimentar
 Canalizado
 Céu aberto
 Lançamento irregular
 Outro:

Sistema de Drenagem Superficial: Satisfatório

Posição mina d'água:

Obs.:

EVIDÊNCIAS DE MOVIMENTAÇÃO

- Trincas no terreno. Freq.: Feições erosivas em talude. Freq.: Baixa
 Trincas em muros. Freq.: Muros e paredes embarrigados. Freq.:
 Trincas na moradia. Freq.: Árvores, postes, muros inclinados. Freq.:
 Degraus de abatimento. Freq.: Cicatrizes de escorregamento. Freq.:
 Depósitos de corrida. Freq.: Depósitos de escorregamento. Freq.:
 Nenhuma

Ocorreu

escorregamento antes? Não

Volume mobilizado (m³):

Alcance a partir da base (m):

Data da ocorrência:

Hora da ocorrência:

Obs.:

PROCESSOS DE INSTABILIZAÇÃO

- Ocorrido Esperado Não esperado **Obs.:**

OCORRIDOS

Escorregamento:

- Planar raso Rastejo
 Circular/Rotacional Corridas
 Cunha Queda de blocos
 Rolamento de blocos Desplacamento de blocos
 Tombamento de blocos Rolamento de matacão

Erosão:

- Laminar Solapamento
 Sulco Outro tipo:
 Ravina
 Boçoroca

Local da ocorrência do processo:

- Talude natural
 Talude de corte
 Talude de aterro
 Talude marginal
 Depósito antrópico em encosta

ESPERADOS

Escorregamento:

- Planar raso Rastejo
 Circular/Rotacional Corridas
 Cunha Queda de blocos
 Rolamento de blocos Desplacamento de blocos
 Tombamento de blocos Rolamento de matacão

Erosão:

- Laminar
 Sulco
 Outro tipo:

Local da ocorrência do processo:

- Talude natural
 Talude de corte
 Talude de aterro
 Talude marginal
 Depósito antrópico em encosta

ANÁLISE DE RISCO

Grau de risco: R2 - Médio

Nº de moradias em risco: 23

Nº de moradores em risco: 69

Perigo: P2 - Médio

Vulnerabilidade: V1 - Baixa

Obs.:



DOCUMENTAÇÃO FOTOGRÁFICA:



Foto: 1647442533812.jpg ID: 41
Visão geral do setor



Foto: 1647442603157.jpg ID: 42
Visão geral do setor

IDENTIFICAÇÃO E LOCALIZAÇÃO

Município: Paraibuna **Nome da área:** PAR/027 **Setor de Risco:** PAR/027/005/ESC/R4/V3
Equipe: Mario Rubens, Mikhael **Latitude:** 7413342 **Longitude:** 432173 **Sirgas 2000/ UTM 23S Data:** 16/03/2022
Endereço: Rua Coronel Francisco Tobias das Neves, Centro **Condições da via/Tipo de pavimentação:** Pavimentada
Condições de acesso: Livre para ambulância, ônibus e caminhões/ Asfalto **Município Fronteira:** Paraibuna 100%

CARACTERÍSTICAS DA ÁREA EM ANÁLISE

PAISAGEM	CLIMA
Vegetação: Arbustiva, Área impermeabilizada, Árvores, Bananeiras, Mata, Rasteira, Solo exposto	Pluviosidade média anual (mm): 1.550
Cobertura superficial: Colúvio, Saprolito, Solo desenvolvido, Solo pouco desenvolvido	Temperat. média anual (°C): 19
Geologia: Complexo Embu, unidade de xistos, localmente migmatíticos	Excedente hídrico anual (mm): 650
Perfil predominante das vertentes:	Perfil vertical: Convexo
Perfil horizontal: Divergente	Inclinação média (°): 17,5
Altura máx. da encosta (m): 90	Declividade da encosta: Baixa (0° - 30°)
Pedologia: Cambissolos	Forma de relevo: Domínio montanhoso
Forma de relevo: Domínio montanhoso	Estágio de Ocupação: Consolidada (>80%)

CARACTERÍSTICAS DO SETOR EM ANÁLISE

Posição na encosta: Topo Base Talvegue Ao longo da encosta Meia-Encosta
Declividade da encosta: Baixa (0° - 30°) **Altura máxima da encosta (m):** 80 **Inclinação média (°):** 23
Perfil predominante das vertentes: **Perfil vertical:** Convexo **Perfil horizontal:** Divergente

CONDICIONANTES

CONSTRUÇÃO	Estágio de Ocupação: Consolidada (>80%)	Padrão Construtivo:
Tipo construção (%):	Densidade ocupação: Alta (> 70%)	Médio - edificações com alvenaria mas sem colunas, vigas e/ou laje
Alvenaria: 80	Área (m²): 870,65	
Madeira: 20	Obs.:	
Outros: 0		
Outros descrição:		

MATERIAIS

Material predominante:	Rocha:	Solo:
<input type="checkbox"/> Colúvio. Esp (m):	<input type="checkbox"/> Sedimentos terciários arenosos	<input checked="" type="checkbox"/> Residual <input type="checkbox"/> Transportado
<input type="checkbox"/> Aluvião. Esp (m):	<input type="checkbox"/> Sedimentos terciários argilosos	Tipo do material transportado:
<input type="checkbox"/> Saprolito. Esp (m):	<input type="checkbox"/> Granitóide, Gnaise em Migmatito	<input type="checkbox"/> Colúvio <input type="checkbox"/> Depósito antrópico <input type="checkbox"/> Tálus
<input type="checkbox"/> Rocha alterada	<input type="checkbox"/> Quartzito	Composição: Silte argiloso
<input type="checkbox"/> Rocha sã	<input checked="" type="checkbox"/> Metassedimentar	Tipo de solo: Medianamente compactado / Médio
<input type="checkbox"/> Tálus. Esp (m):	<input type="checkbox"/> Outro	Saturação do solo: Solo úmido, sem surgência de água
<input checked="" type="checkbox"/> Solo desenvolvido. Esp (m): 8	<input type="checkbox"/> Não observado	
<input type="checkbox"/> Solo pouco desenvolvido. Esp (m):	Descrição da rocha:	
<input type="checkbox"/> Estruturas favoráveis/desfavoráveis à estabilidade		

GEOMETRIA

<input type="checkbox"/> Taludes Naturais:	Distância predominante da moradia (m):	Perfil predominante da vertente:
Altura máxima (m):	ao Topo do talude:	Obs. talude natural:
Inclinação (°):	à Base do talude:	
<input checked="" type="checkbox"/> Taludes de Corte:	Distância predominante da moradia (m):	Obs. talude de corte:
Altura máxima (m): 8	ao Topo do talude: 0,1	
Inclinação (°): 90	à Base do talude: 1	Obs. talude de aterro:
<input type="checkbox"/> Taludes de Aterro:	Distância predominante da moradia (m):	
Tipo de talude:	ao Topo do talude:	
Altura máxima(m):	à Base do talude:	
Inclinação (°):		
Posição sobre o substrato:	Tipo de substrato:	Depósito antrópico - material predominante:
<input type="checkbox"/> Topo <input type="checkbox"/> Meia encosta	<input type="checkbox"/> Talude natural <input type="checkbox"/> Talude de aterro	<input type="checkbox"/> Terra <input type="checkbox"/> Lixo Espessura (m):
<input type="checkbox"/> Base	<input type="checkbox"/> Talude de corte <input type="checkbox"/> Talude marginal	<input type="checkbox"/> Entulho <input type="checkbox"/> Outros Volume (m³):
		Descrição:

<input type="checkbox"/> Parede Rochosa:	Distância predominante da moradia (m):	Perfil predominante da vertente
Altura máxima (m):	ao Topo do talude:	Obs.:
Inclinação (°):	à Base do talude:	

ESTRUTURAS

Estrutura em solo/rocha:
 Medidas estruturais solo/rocha:
 Nº de família de juntas:
 Densidade de juntas (espaçamento):
 Direção do mergulho estrutura/talude:

<input type="checkbox"/> Matacões	Dimensão aproximada (m ²):
Descrição:	Distribuição espacial:
<input type="checkbox"/> Angularoso	<input type="checkbox"/> Disperso
<input type="checkbox"/> Pouco arredondado	<input type="checkbox"/> Concentrado na base
<input type="checkbox"/> Arredondado	<input type="checkbox"/> Concentrado na meia encosta
	<input type="checkbox"/> Concentrado no topo

VEGETAÇÃO

<input type="checkbox"/> Mata	<input type="checkbox"/> Rasteira	<input type="checkbox"/> Área desmatada	<input type="checkbox"/> Bananeiras	<input type="checkbox"/> Mata Ciliar	<input type="checkbox"/> Outra:
<input checked="" type="checkbox"/> Árvores	<input type="checkbox"/> Arbustiva	<input checked="" type="checkbox"/> Solo exposto	<input type="checkbox"/> Área Impermeabilizada	<input type="checkbox"/> Cultivo	

Obs.:
DRENAGEM E SANEAMENTO

Água:	Coleta de lixo:	Vazamento de tubulação:	Abastecimento:	Destino do esgoto:
<input type="checkbox"/> Concentração de água em superfície (Enxurrada)	<input checked="" type="checkbox"/> Coletado	<input checked="" type="checkbox"/> Água	<input checked="" type="checkbox"/> Água encanada	<input type="checkbox"/> Fossa séptica
<input checked="" type="checkbox"/> Lançamento de águas servidas em superfície	<input type="checkbox"/> Queimado	<input type="checkbox"/> Esgoto	<input type="checkbox"/> Poço cisterna/cacimba	<input type="checkbox"/> Fossa rudimentar
<input type="checkbox"/> Drenagens naturais	<input type="checkbox"/> Enterrado	<input type="checkbox"/> Não há vazamento	<input type="checkbox"/> Mina d'água	<input checked="" type="checkbox"/> Canalizado
<input type="checkbox"/> Não observado	<input type="checkbox"/> Não observado	<input type="checkbox"/> Não observado	<input type="checkbox"/> Caminhão pipa	<input type="checkbox"/> Céu aberto
			<input type="checkbox"/> Outro:	<input type="checkbox"/> Lançamento irregular
				<input type="checkbox"/> Outro:

Sistema de Drenagem Superficial: Precário

Posição mina d'água:
Obs.:
EVIDÊNCIAS DE MOVIMENTAÇÃO

<input type="checkbox"/> Trincas no terreno. Freq.:	<input type="checkbox"/> Feições erosivas em talude. Freq.:	Ocorreu
<input checked="" type="checkbox"/> Trincas em muros. Freq.: Média	<input checked="" type="checkbox"/> Muros e paredes embarrigados. Freq.: Média	eskorregamento antes? Sim
<input checked="" type="checkbox"/> Trincas na moradia. Freq.: Média	<input type="checkbox"/> Árvores, postes, muros inclinados. Freq.:	Volume mobilizado (m³): 100
<input type="checkbox"/> Degraus de abatimento. Freq.:	<input checked="" type="checkbox"/> Cicatrizes de eskorregamento. Freq.: Média	Alcance a partir da base (m): 6
<input type="checkbox"/> Depósitos de corrida. Freq.:	<input checked="" type="checkbox"/> Depósitos de eskorregamento. Freq.: Média	Data da ocorrência: 2020
	<input type="checkbox"/> Nenhuma	Hora da ocorrência:

Obs.: Imóvel parcialmente destruído pelo eskorregamento

PROCESSOS DE INSTABILIZAÇÃO
 Ocorrido **Esperado** **Não esperado** **Obs.:**
OCORRIDOS

Eskorregamento:	Erosão:	Local da ocorrência do processo:
<input checked="" type="checkbox"/> Planar raso	<input checked="" type="checkbox"/> Laminar	<input type="checkbox"/> Talude natural
<input type="checkbox"/> Circular/Rotacional	<input type="checkbox"/> Sulco	<input checked="" type="checkbox"/> Talude de corte
<input type="checkbox"/> Cunha	<input type="checkbox"/> Ravina	<input type="checkbox"/> Talude de aterro
<input type="checkbox"/> Rolamento de blocos	<input type="checkbox"/> Boçoroca	<input type="checkbox"/> Talude marginal
<input type="checkbox"/> Tombamento de blocos		<input type="checkbox"/> Depósito antrópico em encosta
<input type="checkbox"/> Rastejo	<input type="checkbox"/> Solapamento	
<input type="checkbox"/> Corridas	<input type="checkbox"/> Outro tipo:	
<input type="checkbox"/> Queda de blocos		
<input type="checkbox"/> Desplacamento de blocos		
<input type="checkbox"/> Rolamento de matacão		

ESPERADOS

Eskorregamento:	Erosão:	Local da ocorrência do processo:
<input checked="" type="checkbox"/> Planar raso	<input checked="" type="checkbox"/> Laminar	<input type="checkbox"/> Talude natural
<input type="checkbox"/> Circular/Rotacional	<input checked="" type="checkbox"/> Sulco	<input checked="" type="checkbox"/> Talude de corte
<input type="checkbox"/> Cunha	<input type="checkbox"/> Outro tipo:	<input type="checkbox"/> Talude de aterro
<input type="checkbox"/> Rolamento de blocos		<input type="checkbox"/> Talude marginal
<input type="checkbox"/> Tombamento de blocos		<input type="checkbox"/> Depósito antrópico em encosta
<input type="checkbox"/> Rastejo		
<input type="checkbox"/> Corridas		
<input type="checkbox"/> Queda de blocos		
<input type="checkbox"/> Desplacamento de blocos		
<input type="checkbox"/> Rolamento de matacão		

ANÁLISE DE RISCO

Grau de risco: R4 - Muito Alto Nº de moradias em risco: 4 Nº de moradores em risco: 12

Perigo: P3 - Alto Vulnerabilidade: V3 - Alta

Obs.:

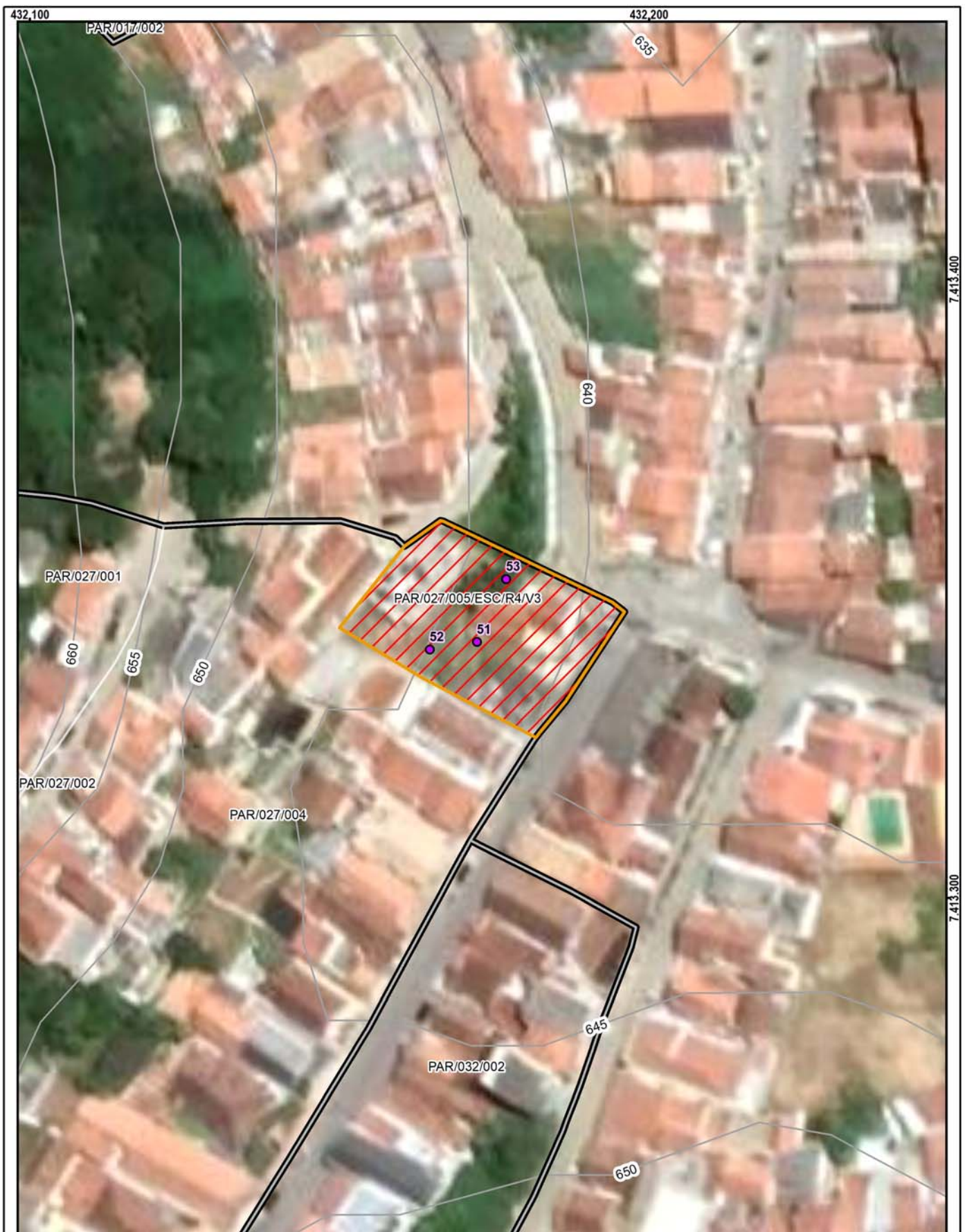

Setor mapeado
PAR/027/005/ESC/R4/V3

0 10 20 m
Datum: Sirgas 2000

1:750

● Identificação fotográfica	Grau de Risco para Escorregamento
~ Curvas de nível (5m)	/// R4 - Muito Alto
⊕ Setores Adjacentes	Grau de Vulnerabilidade para Escorregamento
⊞ Área mapeada	▭ V3 - Alta

DOCUMENTAÇÃO FOTOGRÁFICA:



Foto: 1647443450439.jpg

ID:

51

Depósito de escorregamento pretérito, Evidência de movimentação em estruturas, Formação de processo erosivo, Moradia sujeita a risco de escorregamento, Presença de cicatriz de escorregamento pretérito, Talude de corte com solo exposto



Foto: 1647443591101.jpg

ID:

52

Depósito de escorregamento pretérito, Evidência de movimentação em estruturas, Formação de processo erosivo, Moradia sujeita a risco de escorregamento, Presença de cicatriz de escorregamento pretérito, Talude de corte com solo exposto



Foto: 1647443664243.jpg

ID:

53

Depósito de escorregamento pretérito, Evidência de movimentação em estruturas, Formação de processo erosivo, Moradia sujeita a risco de escorregamento, Presença de cicatriz de escorregamento pretérito, Talude de corte com solo exposto

Propostas de intervenções para mitigação em áreas de risco

Intervenção Tipos de obras propostas	ID Número de Identifi- cação da Intervenção	Serviços Descrição das Características dos serviços a serem executados e finalidades da intervenção	Memória de Cálculo Indicação das composi-ções empregadas, principais quantitativos, informações e observações relevantes	CUSTO (R\$) Valores estimados para a execução da intervenção
Limpeza/ Desbaste/ Acerto de Geometria	L1	Remoção de lixo e entulho (12 pessoas, caminhão basculante e pá carregadeira) - hora		
	L2	Remoção de vegetação (12 pessoas, caminhão basculante e pá carregadeira) - hora		
	L3	Remoção de material rompido, acerto de geometria do talude (se executado manualmente) - m ³	20,00	12.528,00
	L4	Remocao de material rompido, acerto de geometria do talude (Maquinário) - m ³	80,00	30.650,00
	L5	Remocao de matacão - m ³		
Plantio	P1	Plantio de vegetação (Árvores e mudas) - unidade		
	P2	Plantio de vegetação (Gramínea) m ²		
	P3	Plantio de vegetação (Tela biodegradável) - m ² <i>Obs: Valores não incluem a manutenção do plantio</i>		
Revestimento do Talude -Tela + Concreto Projetado	T1	Execução de revestimento com tela metálica - m ²		
	T2	Execução de revestimento com concreto projetado -m ²		
	T3	Reconstituicao de talude -m ³	1.617,00	294.359,00
Sistema de Drenagem Superficial e Subsuperficial	D1	Canaleta de drenagem meia cana- m	248,51	89.657,00
	D2	Caixa de passagem - unidade	8,00	8.491,00
	D3	Escada d'água - m	78,00	194.962,00
	D4	Guia -m		
	D5	Sarjeta - m		
	D6	Rede de esgoto - m		
	D7	Dreno Horizontal Profundo (5m) - uni		
	D8	Galeria de água pluvial Subterrânea-m		
	D9	Trincheira Drenante - m ³		
	D10	Pavimentação de rua - m ²		
	D11	Bueiro - unidade		
Canalização de Córrego	C1	Gabião Caixa- m ³ Altura: Largura:		
	C2	Gabiao - Colchao - m ³		
Estrutura de Contenção	E1	Muros de arrimo - m ²	137,00	129.065,00
	E2	Muro Atirantado - m ²		
	E3	Solo Grampeado - m ²		
	E4	Muro de Espera - m ²		
Construção de Novas Moradias	N1	Construção de novas moradias - unidade		
Desmonte de Estru- turas ou Moradias	N2	Desmonte de estruturas e/ou moradias - m ²		
Manutenção e Reparo	R1	Manutenção do plantio por 1 ano (Vegetação) - m ²		
	R2	Manutenção e reparo de obras e equipamentos públicos (escadarias, acessos e pavimentos) - m ²		
Valor Total de Medidas de Intervenção:				759.712,00
Investigação e Elaboração de Projeto Básico:				37.985,60
Valor Total Estimado das Medidas de Intervenção + Investigação e Elaboração de Projeto Básico:				797.697,60

OBS: Valores meramente indicativos

Obras:



As concepções da tipologia de obras e sua distribuição em cada área devem obrigatoriamente ser validados em estudo de projeto básico ou executivo, antes de qualquer tipo de uso, exceto o de estimativa dos custos de obras.

Área mapeada: PAR/027

- Caixa de passagem
- Escada d'água
- ▭ Reconstituição de talude
- ⊞ Área Mapeada
- Canaleta de drenagem
- Muro de arrimo

IDENTIFICAÇÃO E LOCALIZAÇÃO

Município: Paraibuna **Nome da área:** PAR/028 **Setor de Risco:** PAR/028/001/ESC/R4/V2
Equipe: Mario Rubens, Mikhael **Latitude:** 7414836 **Longitude:** 431277 **Sirgas 2000/ UTM 23S Data:** 14/03/2022
Endereço: Rua Germano Vieira Gonçalves, Bela Vista **Condições da via/Tipo de pavimentação:** Pavimentada
Condições de acesso: Livre para ambulância, ônibus e caminhões/ Asfalto **Município Fronteira:** Paraibuna 100%

CARACTERÍSTICAS DA ÁREA EM ANÁLISE
PAISAGEM

Vegetação: Arbustiva, Área impermeabilizada, Árvores, Mata, Rasteira, Solo exposto

Cobertura superficial: Saprolito, Solo desenvolvido, Solo pouco desenvolvido

Geologia: Corpo Granitóides tipo S, sinorogênicos do Terreno Embu

Perfil predominante das vertentes:

Perfil vertical: Convexo

Perfil horizontal: Divergente

Inclinação média (°): 20,5

Altura máx. da encosta (m): 90

Declividade da encosta: Baixa (0° - 30°)

Pedologia: Área Urbana

Forma de relevo: Domínio montanhoso

Estágio de Ocupação: Consolidada (>80%)

CLIMA

Pluviosidade média anual (mm): 1.500

Temperat. média anual (°C): 19

Excedente hídrico anual (mm): 600

CARACTERÍSTICAS DO SETOR EM ANÁLISE

Posição na encosta: Topo Base Talvegue Ao longo da encosta Meia-Encosta
Declividade da encosta: Baixa (0° - 30°) **Altura máxima da encosta (m):** 45 **Inclinação média (°):** 18
Perfil predominante das vertentes: **Perfil vertical:** Convexo **Perfil horizontal:** Divergente

CONDICIONANTES
CONSTRUÇÃO

Tipo construção (%):

Alvenaria: 100

Madeira: 0

Outros: 0

Outros descrição:

Estágio de Ocupação: Consolidada (>80%)

Densidade ocupação: Alta (> 70%)

Área (m²): 10663,56

Obs.:

Padrão Construtivo:

Alto - edificações exclusivamente com alvenaria e com estruturação (inclusive vigas e laje)

MATERIAIS

Material predominante:

Colúvio. Esp (m):

Aluvião. Esp (m):

Saprolito. Esp (m):

Rocha alterada

Rocha sã

Tálus. Esp (m):

Solo desenvolvido. Esp (m): 6

Solo pouco desenvolvido. Esp (m): 3

Estruturas favoráveis/desfavoráveis à estabilidade

Rocha:

Sedimentos terciários arenosos

Sedimentos terciários argilosos

Granitóide, Gnaiss em Migmatito

Quartzito

Metassedimentar

Outro

Não observado

Descrição da rocha:

Solo:

Residual Transportado

Tipo do material transportado:

Colúvio Depósito antrópico Tálus

Composição: Silte arenoso

Tipo de solo: Medianamente compactado / Médio

Saturação do solo: Solo úmido, sem surgência de água

GEOMETRIA

Taludes Naturais:

Altura máxima (m): 20

Inclinação (°): 50

Taludes de Corte:

Altura máxima (m): 5

Inclinação (°): 80

Taludes de Aterro:

Tipo de talude:

Altura máxima(m):

Inclinação (°):

Distância predominante da moradia (m):

ao Topo do talude: 1

à Base do talude: 0,5

Distância predominante da moradia (m):

ao Topo do talude: 1

à Base do talude: 1

Distância predominante da moradia (m):

ao Topo do talude:

à Base do talude:

Perfil predominante da vertente: Retilíneo

Obs. talude natural:

Obs. talude de corte:

Obs. talude de aterro:

Depósito antrópico - material predominante:

Terra

Lixo

Espessura (m):

Entulho

Outros

Volume (m³):

Descrição:

Posição sobre o substrato:

Topo

Meia encosta

Base

Tipo de substrato:

Talude natural

Talude de aterro

Talude de corte

Talude marginal

Parede Rochosa: **Distância predominante da moradia (m):** **Perfil predominante da vertente**
 Altura máxima (m): ao Topo do talude: **Obs.:**
 Inclinação (°): à Base do talude:

ESTRUTURAS

Estrutura em solo/rocha:
 Medidas estruturais solo/rocha:
 Nº de família de juntas:
 Densidade de juntas (espaçamento):
 Direção do mergulho estrutura/talude:

Matacões Dimensão aproximada (m²):
Descrição: **Distribuição espacial:**
 Angularoso Disperso
 Pouco arredondado Concentrado na base
 Arredondado Concentrado na meia encosta
 Concentrado no topo

VEGETAÇÃO

Mata Rasteira Área desmatada Bananeiras Mata Ciliar Outra:
 Árvores Arbustiva Solo exposto Área Impermeabilizada Cultivo

Obs.:

DRENAGEM E SANEAMENTO

Água: Concentração de água em superfície (Enxurrada) Lançamento de águas servidas em superfície Drenagens naturais Não observado
Coleta de lixo: Coletado Queimado Enterrado Não observado
Vazamento de tubulação: Água Esgoto Não há vazamento Não observado
Abastecimento: Água encanada Poço cisterna/cacimba Mina d'água Caminhão pipa Outro:
Destino do esgoto: Fossa séptica Fossa rudimentar Canalizado Céu aberto Lançamento irregular Outro:

Sistema de Drenagem Superficial: Precário

Posição mina d'água:

Obs.:

EVIDÊNCIAS DE MOVIMENTAÇÃO

Trincas no terreno. Freq.: Feições erosivas em talude. Freq.: Média
 Trincas em muros. Freq.: Baixa Muros e paredes embarrigados. Freq.:
 Trincas na moradia. Freq.: Árvores, postes, muros inclinados. Freq.: Baixa
 Degraus de abatimento. Freq.: Cicatrizes de escorregamento. Freq.: Média
 Depósitos de corrida. Freq.: Depósitos de escorregamento. Freq.: Baixa
 Nenhuma

Ocorreu escorregamento antes? Sim
Volume mobilizado (m³): 80
Alcance a partir da base (m): 6
Data da ocorrência: 02/02/2022
Hora da ocorrência:

Obs.:

PROCESSOS DE INSTABILIZAÇÃO

Ocorrido Esperado Não esperado **Obs.:**

OCORRIDOS

Escorregamento: Planar raso Circular/Rotacional Cunha Rolamento de blocos Tombamento de blocos
 Rastejo Corridas Queda de blocos Desplacamento de blocos Rolamento de matacão
Erosão: Laminar Solapamento Sulco Ravina Boçoroca Outro tipo:
Local da ocorrência do processo: Talude natural Talude de corte Talude de aterro Talude marginal Depósito antrópico em encosta

ESPERADOS

Escorregamento: Planar raso Circular/Rotacional Cunha Rolamento de blocos Tombamento de blocos
 Rastejo Corridas Queda de blocos Desplacamento de blocos Rolamento de matacão
Erosão: Laminar Solapamento Sulco Ravina Boçoroca Outro tipo:
Local da ocorrência do processo: Talude natural Talude de corte Talude de aterro Talude marginal Depósito antrópico em encosta

ANÁLISE DE RISCO

Grau de risco: R4 - Muito Alto

Nº de moradias em risco: 32

Nº de moradores em risco: 96

Perigo: P3 - Alto

Vulnerabilidade: V2 - Moderada

Obs.: Vítimas fatais em evento anterior

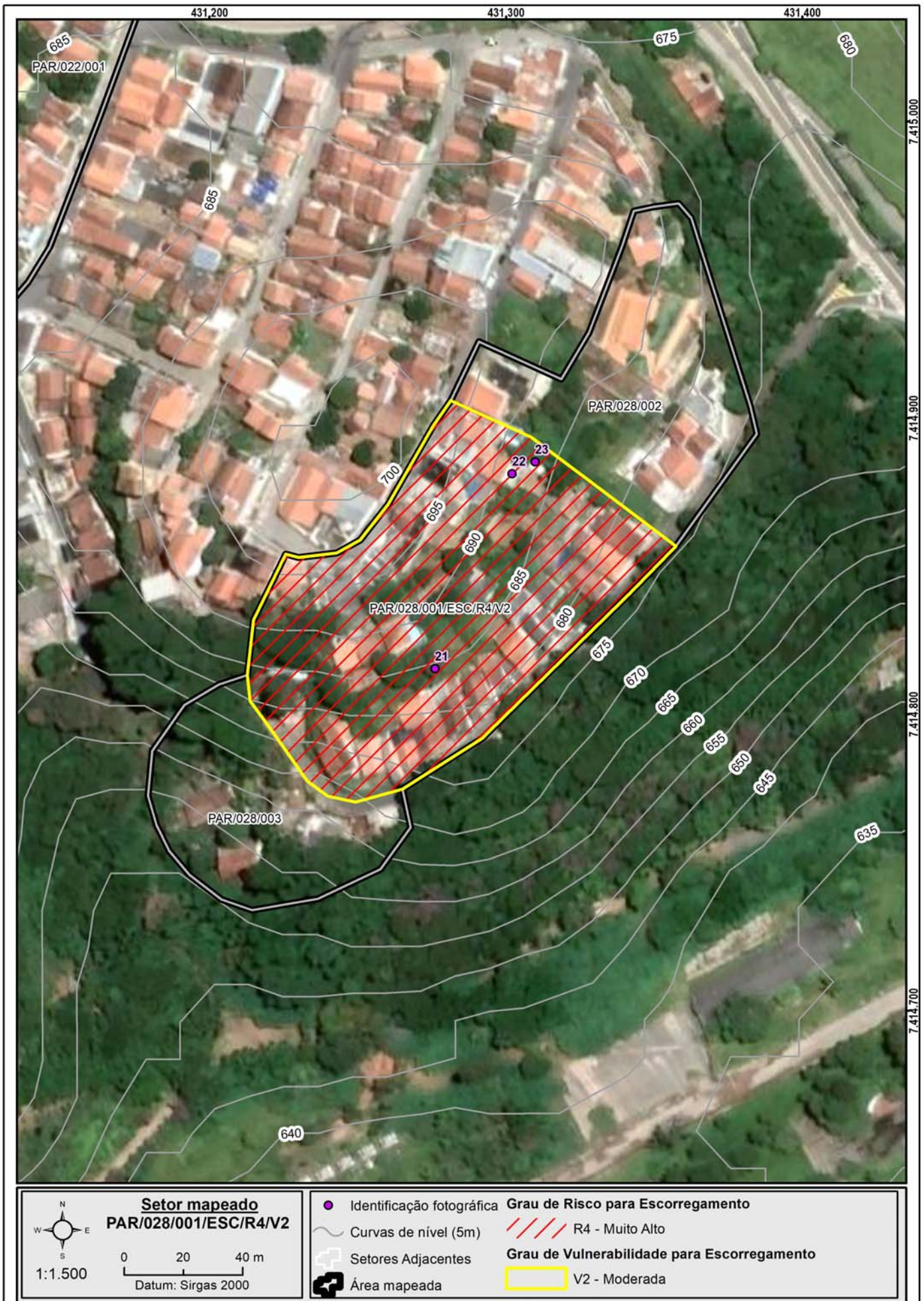

Setor mapeado
PAR/028/001/ESC/R4/V2

0 20 40 m
Datum: Sirgas 2000

- Identificação fotográfica
- Curvas de nível (5m)
- Setores Adjacentes
- Área mapeada

Grau de Risco para Escorregamento
 R4 - Muito Alto

Grau de Vulnerabilidade para Escorregamento
 V2 - Moderada

DOCUMENTAÇÃO FOTOGRÁFICA:



Foto: 1647280244148.jpg ID: 21
Visão geral do setor



Foto: 1647281557520.jpg ID: 22
Depósito de escorregamento pretérito, Formação de processo erosivo, Moradia sujeita a risco de escorregamento, Presença de cicatriz de escorregamento pretérito, Talude de corte com solo exposto



Foto: 1647281672949.jpg ID: 23
Depósito de escorregamento pretérito, Formação de processo erosivo, Moradia sujeita a risco de escorregamento, Presença de cicatriz de escorregamento pretérito, Talude de corte com solo exposto

IDENTIFICAÇÃO E LOCALIZAÇÃO

Município: Paraibuna **Nome da área:** PAR/028 **Setor de Risco:** PAR/028/002/ESC/SM/V0
Equipe: Mario Rubens, Mikhael **Latitude:** 7414919 **Longitude:** 431350 **Sirgas 2000/ UTM 23S Data:** 14/03/2022
Endereço: Rua Germano Vieira Gonçalves, Bela Vista **Condições da via/Tipo de pavimentação:** Pavimentada
Condições de acesso: Livre para ambulância, ônibus e caminhões/ Asfalto **Município Fronteira:** Paraibuna 100%

CARACTERÍSTICAS DA ÁREA EM ANÁLISE

PAISAGEM

Vegetação: Arbustiva, Área impermeabilizada, Árvores, Mata, Rasteira, Solo exposto

Cobertura superficial: Saprolito, Solo desenvolvido, Solo pouco desenvolvido

Geologia: Corpo Granitóides tipo S, sinorogênicos do Terreno Embu

Perfil predominante das vertentes:

Perfil vertical: Convexo

Perfil horizontal: Divergente

Inclinação média (°): 20,5

Altura máx. da encosta (m): 90

Declividade da encosta: Baixa (0° - 30°)

Pedologia: Área Urbana

Forma de relevo: Domínio montanhoso

Estágio de Ocupação: Consolidada (>80%)

CLIMA

Pluviosidade média anual (mm): 1.500

Temperat. média anual (°C): 19

Excedente hídrico anual (mm): 600

CARACTERÍSTICAS DO SETOR EM ANÁLISE

Posição na encosta: Topo Base Talvegue Ao longo da encosta Meia-Encosta
Declividade da encosta: Baixa (0° - 30°) **Altura máxima da encosta (m):** 45 **Inclinação média (°):** 18
Perfil predominante das vertentes: **Perfil vertical:** Convexo **Perfil horizontal:** Divergente

CONDICIONANTES

CONSTRUÇÃO

Tipo construção (%):

Alvenaria: 100

Madeira: 0

Outros: 0

Outros descrição:

Estágio de Ocupação: Consolidada (>80%)

Densidade ocupação: Alta (> 70%)

Área (m²): 5595,35

Obs.:

Padrão Construtivo:

Alto - edificações exclusivamente com alvenaria e com estruturação (inclusive vigas e laje)

MATERIAIS

Material predominante:

Colúvio. Esp (m):

Aluvião. Esp (m):

Saprolito. Esp (m):

Rocha alterada

Rocha sã

Tálus. Esp (m):

Solo desenvolvido. Esp (m): 6

Solo pouco desenvolvido. Esp (m): 4

Estruturas favoráveis/desfavoráveis à estabilidade

Rocha:

Sedimentos terciários arenosos

Sedimentos terciários argilosos

Granitóide, Gnaise em Migmatito

Quartzito

Metassedimentar

Outro

Não observado

Descrição da rocha:

Solo:

Residual Transportado

Tipo do material transportado:

Colúvio Depósito antrópico Tálus

Composição: Silte arenoso

Tipo de solo: Medianamente compactado / Médio

Saturação do solo: Solo úmido, sem surgência de água

GEOMETRIA

Taludes Naturais:

Altura máxima (m):

Inclinação (°):

Taludes de Corte:

Altura máxima (m): 4

Inclinação (°): 90

Taludes de Aterro:

Tipo de talude:

Altura máxima(m):

Inclinação (°):

Distância predominante da moradia (m):

ao Topo do talude:

à Base do talude:

Distância predominante da moradia (m):

ao Topo do talude: 1

à Base do talude: 1

Distância predominante da moradia (m):

ao Topo do talude:

à Base do talude:

Perfil predominante da vertente:

Obs. talude natural:

Obs. talude de corte:

Obs. talude de aterro:

Depósito antrópico - material predominante:

Terra

Lixo

Espessura (m):

Entulho

Outros

Volume (m³):

Descrição:

Posição sobre o substrato:

Topo

Meia encosta

Base

Tipo de substrato:

Talude natural

Talude de aterro

Talude de corte

Talude marginal

Parede Rochosa: **Distância predominante da moradia (m):** **Perfil predominante da vertente**
 Altura máxima (m): ao Topo do talude: **Obs.:**
 Inclinação (°): à Base do talude:

ESTRUTURAS

Estrutura em solo/rocha:
 Medidas estruturais solo/rocha:
 Nº de família de juntas:
 Densidade de juntas (espaçamento):
 Direção do mergulho estrutura/talude:

Matacões Dimensão aproximada (m²):
Descrição: **Distribuição espacial:**
 Angularoso Disperso
 Pouco arredondado Concentrado na base
 Arredondado Concentrado na meia encosta
 Concentrado no topo

VEGETAÇÃO

Mata Rasteira Área desmatada Bananeiras Mata Ciliar Outra:
 Árvores Arbustiva Solo exposto Área Impermeabilizada Cultivo

Obs.:

DRENAGEM E SANEAMENTO

Água: Concentração de água em superfície (Enxurrada) Lançamento de águas servidas em superfície Drenagens naturais Não observado
Coleta de lixo: Coletado Queimado Enterrado Não observado
Vazamento de tubulação: Água Esgoto Não há vazamento Não observado
Abastecimento: Água encanada Poço cisterna/cacimba Mina d'água Caminhão pipa Outro:
Destino do esgoto: Fossa séptica Fossa rudimentar Canalizado Céu aberto Lançamento irregular Outro:
Sistema de Drenagem Superficial: Satisfatório **Posição mina d'água:**
Obs.:

EVIDÊNCIAS DE MOVIMENTAÇÃO

Trincas no terreno. Freq.: Feições erosivas em talude. Freq.: Baixa
 Trincas em muros. Freq.: Muros e paredes embarrigados. Freq.:
 Trincas na moradia. Freq.: Árvores, postes, muros inclinados. Freq.:
 Degraus de abatimento. Freq.: Cicatrizes de escorregamento. Freq.:
 Depósitos de corrida. Freq.: Depósitos de escorregamento. Freq.:
 Nenhuma
Ocorreu escorregamento antes? Não
Volume mobilizado (m³):
Alcance a partir da base (m):
Data da ocorrência:
Hora da ocorrência:
Obs.:

PROCESSOS DE INSTABILIZAÇÃO

Ocorrido Esperado Não esperado **Obs.:**

OCORRIDOS

Escorregamento: Planar raso Circular/Rotacional Cunha Rolamento de blocos Tombamento de blocos
 Rastejo Corridas Queda de blocos Desplacamento de blocos Rolamento de matacão
Erosão: Laminar Solapamento Sulco Outro tipo: Ravina Boçoroca
Local da ocorrência do processo: Talude natural Talude de corte Talude de aterro Talude marginal Depósito antrópico em encosta

ESPERADOS

Escorregamento: Planar raso Circular/Rotacional Cunha Rolamento de blocos Tombamento de blocos
 Rastejo Corridas Queda de blocos Desplacamento de blocos Rolamento de matacão
Erosão: Laminar Sulco Outro tipo:
Local da ocorrência do processo: Talude natural Talude de corte Talude de aterro Talude marginal Depósito antrópico em encosta

ANÁLISE DE RISCO

Grau de risco: R2 - Médio Nº de moradias em risco: 12 Nº de moradores em risco: 36
 Perigo: P2 - Médio Vulnerabilidade: V0 - Nula
Obs.:



DOCUMENTAÇÃO FOTOGRÁFICA:



Foto: 1647282640714.jpg ID: 31
Visão geral do setor



Foto: 1647282862040.jpg ID: 32
Visão geral do setor

IDENTIFICAÇÃO E LOCALIZAÇÃO

Município: Paraibuna **Nome da área:** PAR/028 **Setor de Risco:** PAR/028/003/ESC/R3/V3
Equipe: Mario Rubens, Mikhael **Latitude:** 7414774 **Longitude:** 431209 **Sirgas 2000/ UTM 23S Data:** 14/03/2022
Endereço: Rua Germano Vieira Gonçalves, Bela Vista **Condições da via/Tipo de pavimentação:** Não pavimentada
Condições de acesso: Apenas a pé, com estrutura precária **Município Fronteira:** Paraibuna 100%

CARACTERÍSTICAS DA ÁREA EM ANÁLISE

PAISAGEM

Vegetação: Arbustiva, Área impermeabilizada, Árvores, Mata, Rasteira, Solo exposto

Cobertura superficial: Saprolito, Solo desenvolvido, Solo pouco desenvolvido

Geologia: Corpo Granitóides tipo S, sinorogênicos do Terreno Embu

Perfil predominante das vertentes:

Perfil vertical: Convexo

Perfil horizontal: Divergente

Inclinação média (°): 20,5

Altura máx. da encosta (m): 90

Declividade da encosta: Baixa (0° - 30°)

Pedologia: Área Urbana

Forma de relevo: Domínio montanhoso

Estágio de Ocupação: Consolidada (>80%)

CLIMA

Pluviosidade média anual (mm): 1.500

Temperat. média anual (°C): 19

Excedente hídrico anual (mm): 600

CARACTERÍSTICAS DO SETOR EM ANÁLISE

Posição na encosta: Topo Base Talvegue Ao longo da encosta Meia-Encosta

Declividade da encosta: Baixa (0° - 30°)

Altura máxima da encosta (m): 45

Inclinação média (°): 18

Perfil predominante das vertentes: **Perfil vertical:** Convexo

Perfil horizontal: Divergente

CONDICIONANTES

CONSTRUÇÃO

Tipo construção (%):

Alvenaria: 100

Madeira: 0

Outros: 0

Outros descrição:

Estágio de Ocupação: Em consolidação (30-80%)

Densidade ocupação: Média (30 - 70%)

Área (m²): 3986,68

Obs.:

Padrão Construtivo:

Médio - edificações com alvenaria mas sem colunas, vigas e/ou laje

MATERIAIS

Material predominante:

Colúvio. Esp (m):

Aluvião. Esp (m):

Saprolito. Esp (m):

Rocha alterada

Rocha sã

Tálus. Esp (m):

Solo desenvolvido. Esp (m): 5

Solo pouco desenvolvido. Esp (m): 6

Estruturas favoráveis/desfavoráveis à estabilidade

Rocha:

Sedimentos terciários arenosos

Sedimentos terciários argilosos

Granitóide, Gnaiss em Migmatito

Quartzito

Metassedimentar

Outro

Não observado

Descrição da rocha:

Solo:

Residual Transportado

Tipo do material transportado:

Colúvio Depósito antrópico Tálus

Composição: Silte arenoso

Tipo de solo: Medianamente compactado / Médio

Saturação do solo: Solo úmido, sem surgência de água

GEOMETRIA

Taludes Naturais:

Altura máxima (m): 15

Inclinação (°): 60

Taludes de Corte:

Altura máxima (m): 6

Inclinação (°): 80

Taludes de Aterro:

Tipo de talude:

Altura máxima(m):

Inclinação (°):

Distância predominante da moradia (m):

ao Topo do talude: 1

à Base do talude: 1

Distância predominante da moradia (m):

ao Topo do talude: 1

à Base do talude: 1

Distância predominante da moradia (m):

ao Topo do talude:

à Base do talude:

Perfil predominante da vertente: Retilíneo

Obs. talude natural:

Obs. talude de corte:

Obs. talude de aterro:

Depósito antrópico - material predominante:

Terra

Lixo

Espessura (m):

Entulho

Outros

Volume (m³):

Descrição:

Posição sobre o substrato:

Topo

Meia encosta

Base

Tipo de substrato:

Talude natural

Talude de aterro

Talude de corte

Talude marginal

Parede Rochosa: **Distância predominante da moradia (m):** **Perfil predominante da vertente**
 Altura máxima (m): ao Topo do talude: **Obs.:**
 Inclinação (°): à Base do talude:

ESTRUTURAS

Estrutura em solo/rocha:
 Medidas estruturais solo/rocha:
 Nº de família de juntas:
 Densidade de juntas (espaçamento):
 Direção do mergulho estrutura/talude:

Matacões Dimensão aproximada (m²):
Descrição: **Distribuição espacial:**
 Angularoso Disperso
 Pouco arredondado Concentrado na base
 Arredondado Concentrado na meia encosta
 Concentrado no topo

VEGETAÇÃO

Mata Rasteira Área desmatada Bananeiras Mata Ciliar Outra:
 Árvores Arbustiva Solo exposto Área Impermeabilizada Cultivo

Obs.:

DRENAGEM E SANEAMENTO

Água: Concentração de água em superfície (Enxurrada) Lançamento de águas servidas em superfície Drenagens naturais Não observado
Coleta de lixo: Coletado Queimado Enterrado Não observado
Vazamento de tubulação: Água Esgoto Não há vazamento Não observado
Abastecimento: Água encanada Poço cisterna/cacimba Mina d'água Caminhão pipa Outro:
Destino do esgoto: Fossa séptica Fossa rudimentar Canalizado Céu aberto Lançamento irregular Outro:

Sistema de Drenagem Superficial: Inexistente

Posição mina d'água:

Obs.:

EVIDÊNCIAS DE MOVIMENTAÇÃO

Trincas no terreno. Freq.: Feições erosivas em talude. Freq.: Média
 Trincas em muros. Freq.: Muros e paredes embarrigados. Freq.:
 Trincas na moradia. Freq.: Árvores, postes, muros inclinados. Freq.:
 Degraus de abatimento. Freq.: Cicatrizes de escorregamento. Freq.: Média
 Depósitos de corrida. Freq.: Depósitos de escorregamento. Freq.: Baixa
 Nenhuma

Ocorreu escorregamento antes? Sim
Volume mobilizado (m³): 20
Alcance a partir da base (m): 4
Data da ocorrência:
Hora da ocorrência:

Obs.:

PROCESSOS DE INSTABILIZAÇÃO

Ocorrido Esperado Não esperado **Obs.:**

OCORRIDOS

Escorregamento: Planar raso Circular/Rotacional Cunha Rolamento de blocos Tombamento de blocos
 Rastejo Corridas Queda de blocos Desplacamento de blocos Rolamento de matacão

Erosão: Laminar Solapamento Sulco Outro tipo: Ravina Boçoroca

Local da ocorrência do processo: Talude natural Talude de corte Talude de aterro Talude marginal Depósito antrópico em encosta

ESPERADOS

Escorregamento: Planar raso Circular/Rotacional Cunha Rolamento de blocos Tombamento de blocos
 Rastejo Corridas Queda de blocos Desplacamento de blocos Rolamento de matacão

Erosão: Laminar Solapamento Sulco Outro tipo:

Local da ocorrência do processo: Talude natural Talude de corte Talude de aterro Talude marginal Depósito antrópico em encosta

ANÁLISE DE RISCO

Grau de risco: R3 - Alto Nº de moradias em risco: 8 Nº de moradores em risco: 24

Perigo: P3 - Alto Vulnerabilidade: V3 - Alta

Obs.:



Setor mapeado
PAR/028/003/ESC/R3/V3

0 15 30 m
Datum: Sirgas 2000

1:1.000

● Identificação fotográfica	Grau de Risco para Escorregamento
~ Curvas de nível (5m)	/// R3 - Alto
⊕ Setores Adjacentes	Grau de Vulnerabilidade para Escorregamento
⊞ Área mapeada	▭ V3 - Alta

DOCUMENTAÇÃO FOTOGRÁFICA:



Foto: 1647285372821.jpg ID: 41
Visão geral do setor



Foto: 1647285650834.jpg ID: 42
Depósito de escorregamento pretérito, Formação de processo erosivo, Moradia sujeita a risco de escorregamento, Presença de cicatriz de escorregamento pretérito, Talude de corte com solo exposto



Foto: 1647286269695.jpg ID: 43
Depósito de escorregamento pretérito, Formação de processo erosivo, Moradia sujeita a risco de escorregamento, Presença de cicatriz de escorregamento pretérito, Talude de corte com solo exposto

Propostas de intervenções para mitigação em áreas de risco

Intervenção Tipos de obras propostas	ID Número de Identificação da Intervenção	Serviços Descrição das Características dos serviços a serem executados e finalidades da intervenção	Memória de Cálculo Indicação das composições empregadas, principais quantitativos, informações e observações relevantes	CUSTO (R\$) Valores estimados para a execução da intervenção
Limpeza/ Desbaste/ Acerto de Geometria	L1	Remoção de lixo e entulho (12 pessoas, caminhão basculante e pá carregadeira) - hora		
	L2	Remoção de vegetação (12 pessoas, caminhão basculante e pá carregadeira) - hora		
	L3	Remoção de material rompido, acerto de geometria do talude (se executado manualmente) - m ³	10,00	6.264,00
	L4	Remocao de material rompido, acerto de geometria do talude (Maquinário) - m ³	30,00	11.494,00
	L5	Remocao de matacão - m ³		
Plantio	P1	Plantio de vegetação (Árvores e mudas) - unidade		
	P2	Plantio de vegetação (Gramínea) m ²		
	P3	Plantio de vegetação (Tela biodegradável) - m ² <i>Obs: Valores não incluem a manutenção do plantio</i>	636,00	13.102,00
Revestimento do Talude -Tela + Concreto Projetado	T1	Execução de revestimento com tela metálica - m ²		
	T2	Execução de revestimento com concreto projetado -m ²		
	T3	Reconstituicao de talude -m ³	2.946,00	536.290,00
Sistema de Drenagem Superficial e Subsuperficial	D1	Canaleta de drenagem meia cana- m	724,87	261.519,00
	D2	Caixa de passagem - unidade	19,00	20.166,00
	D3	Escada d'água - m	261,00	652.372,00
	D4	Guia -m		
	D5	Sarjeta - m		
	D6	Rede de esgoto - m		
	D7	Dreno Horizontal Profundo (5m) - uni		
	D8	Galeria de água pluvial Subterrânea-m		
	D9	Trincheira Drenante - m ³		
	D10	Pavimentação de rua - m ²		
	D11	Bueiro - unidade		
Canalização de Córrego	C1	Gabião Caixa- m ³ Altura: Largura:		
	C2	Gabiao - Colchao - m ³		
Estrutura de Contenção	E1	Muros de arrimo - m ²	115,00	108.339,00
	E2	Muro Atirantado - m ²		
	E3	Solo Grampeado - m ²		
	E4	Muro de Espera - m ²		
Construção de Novas Moradias	N1	Construção de novas moradias - unidade		
Desmonte de Estruturas ou Moradias	N2	Desmonte de estruturas e/ou moradias - m ²		
Manutenção e Reparo	R1	Manutenção do plantio por 1 ano (Vegetação) - m ²		
	R2	Manutenção e reparo de obras e equipamentos públicos (escadarias, acessos e pavimentos) - m ²		
Valor Total de Medidas de Intervenção:				1.609.546,00
Investigação e Elaboração de Projeto Básico:				80.477,30
Valor Total Estimado das Medidas de Intervenção + Investigação e Elaboração de Projeto Básico:				1.690.023,30

OBS: Valores meramente indicativos

Obras:



As concepções da tipologia de obras e sua distribuição em cada área devem obrigatoriamente ser validados em estudo de projeto básico ou executivo, antes de qualquer tipo de uso, exceto o de estimativa dos custos de obras.

Área mapeada: PAR/028

- Caixa de passagem
- Escada d'água
- ▨ Plantio de vegetação (tela biodegradável)
- ⊕ Área Mapeada
- Canaleta de drenagem
- Muro de arrimo
- ▨ Reconstituição de talude

IDENTIFICAÇÃO E LOCALIZAÇÃO

Município: Paraibuna **Nome da área:** PAR/029 **Setor de Risco:** PAR/029/001/ESC/SM/V2
Equipe: Mario Rubens, Mikhael **Latitude:** 7414524 **Longitude:** 430348 **Sirgas 2000/ UTM 23S Data:** 15/03/2022
Endereço: Rua Santa Branca, Santa Edwiges **Condições da via/Tipo de pavimentação:** Pavimentada
Condições de acesso: Com veículos de tipo 1.0/ Paralelepípedos **Município Fronteira:** Paraibuna 100%

CARACTERÍSTICAS DA ÁREA EM ANÁLISE

PAISAGEM

Vegetação: Área impermeabilizada, Árvores, Bananeiras, Mata, Rasteira, Solo exposto

Cobertura superficial: Colúvio, Solo desenvolvido, Solo pouco desenvolvido

Geologia: Complexo Embu, unidade de xistos, localmente migmatíticos

Perfil predominante das vertentes:

Perfil vertical: Côncavo

Perfil horizontal: Convergente

Inclinação média (°): 21,33

Altura máx. da encosta (m): 90

Declividade da encosta: Baixa (0° - 30°)

Pedologia: Argissolos

Forma de relevo: Domínio montanhoso

Estágio de Ocupação: Em consolidação (30-80%)

CLIMA

Pluviosidade média anual (mm): 1.500

Temperat. média anual (°C): 19

Excedente hídrico anual (mm): 650

CARACTERÍSTICAS DO SETOR EM ANÁLISE

Posição na encosta: Topo Base Talvegue Ao longo da encosta Meia-Encosta
Declividade da encosta: Baixa (0° - 30°) **Altura máxima da encosta (m):** 60 **Inclinação média (°):** 20
Perfil predominante das vertentes: **Perfil vertical:** Côncavo **Perfil horizontal:** Divergente

CONDICIONANTES

CONSTRUÇÃO

Tipo construção (%):

Alvenaria: 100

Madeira: 0

Outros: 0

Outros descrição:

Estágio de Ocupação: Em consolidação (30-80%)

Densidade ocupação: Média (30 - 70%)

Área (m²): 10779,11

Obs.:

Padrão Construtivo:

Alto - edificações exclusivamente com alvenaria e com estruturação (inclusive vigas e laje)

MATERIAIS

Material predominante:

Colúvio. Esp (m):

Aluvião. Esp (m):

Saprolito. Esp (m):

Rocha alterada

Rocha sã

Tálus. Esp (m):

Solo desenvolvido. Esp (m): 5

Solo pouco desenvolvido. Esp (m):

Estruturas favoráveis/desfavoráveis à estabilidade

Rocha:

Sedimentos terciários arenosos

Sedimentos terciários argilosos

Granitóide, Gnaise em Migmatito

Quartzito

Metassedimentar

Outro

Não observado

Descrição da rocha:

Solo:

Residual Transportado

Tipo do material transportado:

Colúvio Depósito antrópico Tálus

Composição: Silte arenoso

Tipo de solo: Medianamente compactado / Médio

Saturação do solo: Solo úmido, sem surgência de água

GEOMETRIA

Taludes Naturais:

Altura máxima (m):

Inclinação (°):

Taludes de Corte:

Altura máxima (m): 2

Inclinação (°): 90

Taludes de Aterro:

Tipo de talude:

Altura máxima(m):

Inclinação (°):

Distância predominante da moradia (m):

ao Topo do talude:

à Base do talude:

Distância predominante da moradia (m):

ao Topo do talude: 2

à Base do talude: 2

Distância predominante da moradia (m):

ao Topo do talude:

à Base do talude:

Perfil predominante da vertente:

Obs. talude natural:

Obs. talude de corte: Cortes com muros

Obs. talude de aterro:

Obs. talude de aterro:

Depósito antrópico - material predominante:

Terra

Lixo

Espessura (m):

Entulho

Outros

Volume (m³):

Descrição:

Posição sobre o substrato:

Topo

Meia encosta

Base

Tipo de substrato:

Talude natural

Talude de aterro

Talude de corte

Talude marginal

Parede Rochosa: **Distância predominante da moradia (m):** **Perfil predominante da vertente**
 Altura máxima (m): ao Topo do talude: **Obs.:**
 Inclinação (°): à Base do talude:

ESTRUTURAS

Estrutura em solo/rocha:
 Medidas estruturais solo/rocha:
 Nº de família de juntas:
 Densidade de juntas (espaçamento):
 Direção do mergulho estrutura/talude:

Matacões Dimensão aproximada (m²):

Descrição:

- Anguloso
 Pouco arredondado
 Arredondado

Distribuição espacial:

- Disperso
 Concentrado na base
 Concentrado na meia encosta
 Concentrado no topo

VEGETAÇÃO

- Mata Rasteira Área desmatada Bananeiras Mata Ciliar Outra:
 Árvores Arbustiva Solo exposto Área Impermeabilizada Cultivo

Obs.:

DRENAGEM E SANEAMENTO

Água:

- Concentração de água em superfície (Enxurrada)
 Lançamento de águas servidas em superfície
 Drenagens naturais
 Não observado

Coleta de lixo:

- Coletado
 Queimado
 Enterrado
 Não observado

Vazamento de tubulação:

- Água
 Esgoto
 Não há vazamento
 Não observado

Abastecimento:

- Água encanada
 Poço cisterna/cacimba
 Mina d'água
 Caminhão pipa
 Outro:

Destino do esgoto:

- Fossa séptica
 Fossa rudimentar
 Canalizado
 Céu aberto
 Lançamento irregular
 Outro:

Sistema de Drenagem Superficial: Inexistente

Posição mina d'água:

Obs.:

EVIDÊNCIAS DE MOVIMENTAÇÃO

- Trincas no terreno. Freq.: Feições erosivas em talude. Freq.:
 Trincas em muros. Freq.: Muros e paredes embarrigados. Freq.:
 Trincas na moradia. Freq.: Árvores, postes, muros inclinados. Freq.:
 Degraus de abatimento. Freq.: Cicatrizes de escorregamento. Freq.:
 Depósitos de corrida. Freq.: Depósitos de escorregamento. Freq.:
 Nenhuma

Obs.:

Ocorreu escorregamento antes? Não
Volume mobilizado (m³):
Alcance a partir da base (m):
Data da ocorrência:
Hora da ocorrência:

PROCESSOS DE INSTABILIZAÇÃO

Ocorrido Esperado Não esperado **Obs.:**

OCORRIDOS

Escorregamento:

- Planar raso Rastejo
 Circular/Rotacional Corridas
 Cunha Queda de blocos
 Rolamento de blocos Desplacamento de blocos
 Tombamento de blocos Rolamento de matacão

Erosão:

- Laminar Solapamento
 Sulco Outro tipo:
 Ravina
 Boçoroca

Local da ocorrência do processo:

- Talude natural
 Talude de corte
 Talude de aterro
 Talude marginal
 Depósito antrópico em encosta

ESPERADOS

Escorregamento:

- Planar raso Rastejo
 Circular/Rotacional Corridas
 Cunha Queda de blocos
 Rolamento de blocos Desplacamento de blocos
 Tombamento de blocos Rolamento de matacão

Erosão:

- Laminar
 Sulco
 Outro tipo:

Local da ocorrência do processo:

- Talude natural
 Talude de corte
 Talude de aterro
 Talude marginal
 Depósito antrópico em encosta

ANÁLISE DE RISCO

Grau de risco: R1 - Muito Baixo e Baixo

Nº de moradias em risco: 9

Nº de moradores em risco: 27

Perigo: P1 - Muito Baixo e Baixo

Vulnerabilidade: V2 - Moderada

Obs.:

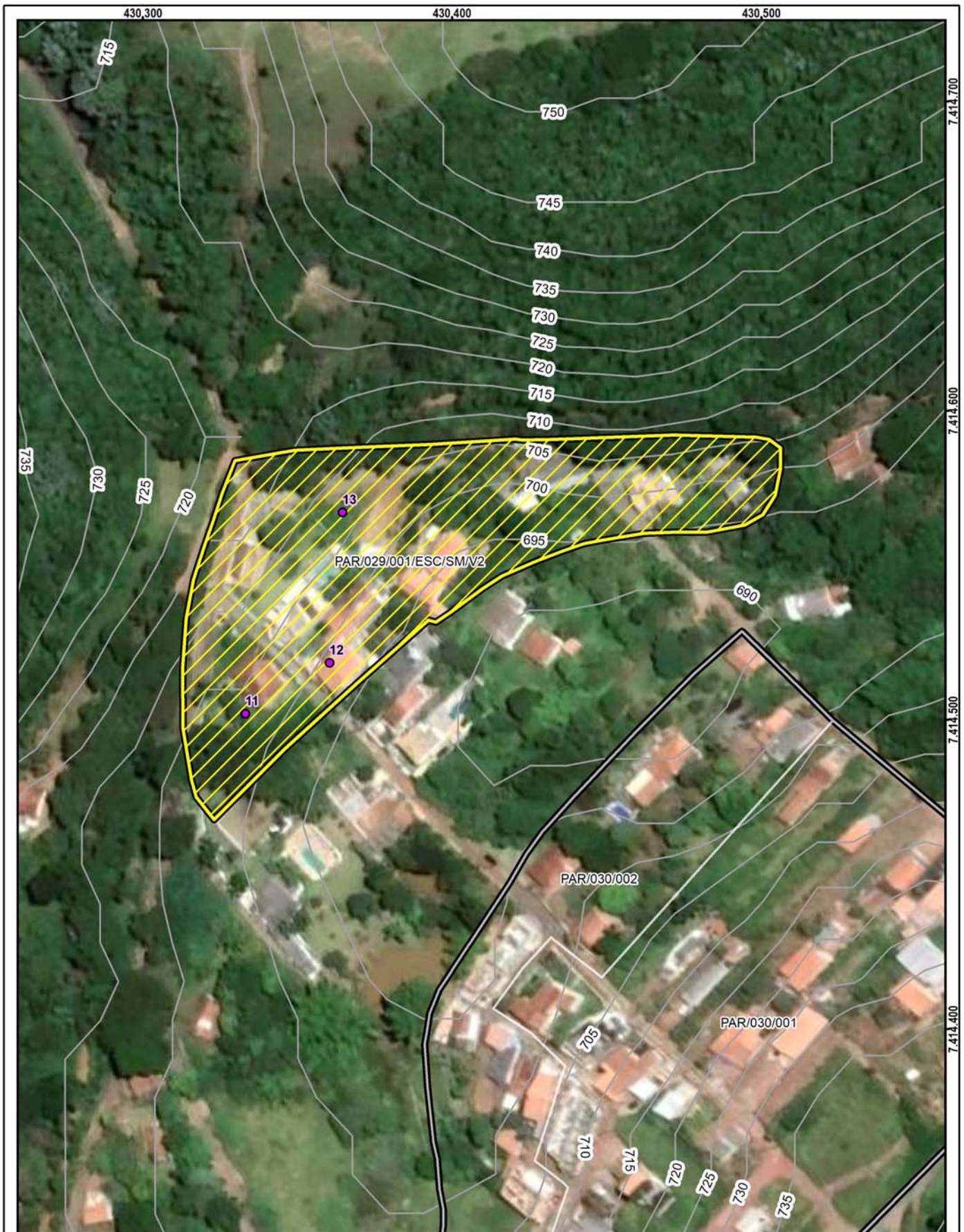

Setor mapeado
PAR/029/001/ESC/SM/V2

1:1.500
Datum: Sirgas 2000

● Identificação fotográfica	Grau de Risco para Escorregamento
~ Curvas de nível (5m)	SM - Setor de Monitoramento
⊕ Setores Adjacentes	Grau de Vulnerabilidade para Escorregamento
⊞ Área mapeada	V2 - Moderada

DOCUMENTAÇÃO FOTOGRÁFICA:



Foto: 1647347661740.jpg ID: 11
Visão geral do setor



Foto: 1647347913710.jpg ID: 12
Visão geral do setor



Foto: 1647350917403.jpg ID: 13
Visão geral do setor

IDENTIFICAÇÃO E LOCALIZAÇÃO

Município: Paraibuna **Nome da área:** PAR/030 **Setor de Risco:** PAR/030/001/ESC/SM/V3
Equipe: Mario Rubens, Mikhael **Latitude:** 7414379 **Longitude:** 430506 **Sirgas 2000/ UTM 23S Data:** 15/03/2022
Endereço: Rua Santa Branca, Santa Edwiges **Condições da via/Tipo de pavimentação:** Mista
Condições de acesso: Com veículos de tipo 1.0 **Município Fronteira:** Paraibuna 100%

CARACTERÍSTICAS DA ÁREA EM ANÁLISE

PAISAGEM

Vegetação: Arbustiva, Área impermeabilizada, Árvores, Mata, Rasteira, Solo exposto

Cobertura superficial: Rocha sã, Solo desenvolvido, Solo pouco desenvolvido

Geologia: Complexo Embu, unidade de xistos, localmente migmatíticos

Perfil predominante das vertentes:

Perfil vertical: Côncavo

Perfil horizontal: Divergente

Inclinação média (°): 18,75

Altura máx. da encosta (m): 140

Declividade da encosta: Baixa (0° - 30°)

Pedologia: Argissolos

Forma de relevo: Domínio montanhoso

Estágio de Ocupação: Em consolidação (30-80%)

CLIMA

Pluviosidade média anual (mm): 1.500

Temperat. média anual (°C): 19

Excedente hídrico anual (mm): 650

CARACTERÍSTICAS DO SETOR EM ANÁLISE

Posição na encosta: Topo Base Talvegue Ao longo da encosta Meia-Encosta
Declividade da encosta: Baixa (0° - 30°) **Altura máxima da encosta (m):** 45 **Inclinação média (°):** 20
Perfil predominante das vertentes: **Perfil vertical:** Côncavo **Perfil horizontal:** Divergente

CONDICIONANTES

CONSTRUÇÃO

Tipo construção (%):

Alvenaria: 100

Madeira: 0

Outros: 0

Outros descrição:

Estágio de Ocupação: Em consolidação (30-80%)

Densidade ocupação: Alta (> 70%)

Área (m²): 25618,53

Obs.:

Padrão Construtivo:

Alto - edificações exclusivamente com alvenaria e com estruturação (inclusive vigas e laje)

MATERIAIS

Material predominante:

Colúvio. Esp (m):

Aluvião. Esp (m):

Saprolito. Esp (m):

Rocha alterada

Rocha sã

Tálus. Esp (m):

Solo desenvolvido. Esp (m): 8

Solo pouco desenvolvido. Esp (m):

Estruturas favoráveis/desfavoráveis à estabilidade

Rocha:

Sedimentos terciários arenosos

Sedimentos terciários argilosos

Granitóide, Gnaiss em Migmatito

Quartzito

Metassedimentar

Outro

Não observado

Descrição da rocha:

Solo:

Residual Transportado

Tipo do material transportado:

Colúvio Depósito antrópico Tálus

Composição: Silte argiloso

Tipo de solo: Medianamente compactado / Médio

Saturação do solo: Solo úmido, sem surgência de água

GEOMETRIA

Taludes Naturais:

Altura máxima (m):

Inclinação (°):

Taludes de Corte:

Altura máxima (m): 5

Inclinação (°): 70

Taludes de Aterro:

Tipo de talude:

Altura máxima(m):

Inclinação (°):

Distância predominante da moradia (m):

ao Topo do talude:

à Base do talude:

Distância predominante da moradia (m):

ao Topo do talude:

à Base do talude: 1

Distância predominante da moradia (m):

ao Topo do talude:

à Base do talude:

Perfil predominante da vertente:

Obs. talude natural:

Obs. talude de corte:

Obs. talude de aterro:

Depósito antrópico - material predominante:

Terra

Lixo

Espessura (m):

Entulho

Outros

Volume (m³):

Descrição:

Posição sobre o substrato:

Topo

Meia encosta

Base

Tipo de substrato:

Talude natural

Talude de aterro

Talude de corte

Talude marginal

Parede Rochosa: **Distância predominante da moradia (m):** **Perfil predominante da vertente**
 Altura máxima (m): ao Topo do talude: **Obs.:**
 Inclinação (°): à Base do talude:

ESTRUTURAS

Estrutura em solo/rocha:
 Medidas estruturais solo/rocha:
 Nº de família de juntas:
 Densidade de juntas (espaçamento):
 Direção do mergulho estrutura/talude:

Matacões Dimensão aproximada (m²):

Descrição:

- Anguloso
 Pouco arredondado
 Arredondado

Distribuição espacial:

- Disperso
 Concentrado na base
 Concentrado na meia encosta
 Concentrado no topo

VEGETAÇÃO

- Mata Rasteira Área desmatada Bananeiras Mata Ciliar Outra:
 Árvores Arbustiva Solo exposto Área Impermeabilizada Cultivo

Obs.:

DRENAGEM E SANEAMENTO

Água:

- Concentração de água em superfície (Enxurrada)
 Lançamento de águas servidas em superfície
 Drenagens naturais
 Não observado

Coleta de lixo:

- Coletado
 Queimado
 Enterrado
 Não observado

Vazamento de tubulação:

- Água
 Esgoto
 Não há vazamento
 Não observado

Abastecimento:

- Água encanada
 Poço cisterna/cacimba
 Mina d'água
 Caminhão pipa
 Outro:

Destino do esgoto:

- Fossa séptica
 Fossa rudimentar
 Canalizado
 Céu aberto
 Lançamento irregular
 Outro:

Sistema de Drenagem Superficial: Inexistente

Posição mina d'água:

Obs.:

EVIDÊNCIAS DE MOVIMENTAÇÃO

- Trincas no terreno. Freq.: Feições erosivas em talude. Freq.: Baixa
 Trincas em muros. Freq.: Muros e paredes embarrigados. Freq.: Baixa
 Trincas na moradia. Freq.: Árvores, postes, muros inclinados. Freq.:
 Degraus de abatimento. Freq.: Cicatrizes de escorregamento. Freq.:
 Depósitos de corrida. Freq.: Depósitos de escorregamento. Freq.:
 Nenhuma

Ocorreu

escorregamento antes? Não
Volume mobilizado (m³):
Alcance a partir da base (m):
Data da ocorrência:
Hora da ocorrência:

Obs.:

PROCESSOS DE INSTABILIZAÇÃO

Ocorrido Esperado Não esperado **Obs.:**

OCORRIDOS

Escorregamento:

- Planar raso Rastejo
 Circular/Rotacional Corridas
 Cunha Queda de blocos
 Rolamento de blocos Desplacamento de blocos
 Tombamento de blocos Rolamento de matacão

Erosão:

- Laminar Solapamento
 Sulco Outro tipo:
 Ravina
 Boçoroca

Local da ocorrência do processo:

- Talude natural
 Talude de corte
 Talude de aterro
 Talude marginal
 Depósito antrópico em encosta

ESPERADOS

Escorregamento:

- Planar raso Rastejo
 Circular/Rotacional Corridas
 Cunha Queda de blocos
 Rolamento de blocos Desplacamento de blocos
 Tombamento de blocos Rolamento de matacão

Erosão:

- Laminar
 Sulco
 Outro tipo:

Local da ocorrência do processo:

- Talude natural
 Talude de corte
 Talude de aterro
 Talude marginal
 Depósito antrópico em encosta

ANÁLISE DE RISCO

Grau de risco: R2 - Médio

Nº de moradias em risco: 30

Nº de moradores em risco: 90

Perigo: P2 - Médio

Vulnerabilidade: V3 - Alta

Obs.:

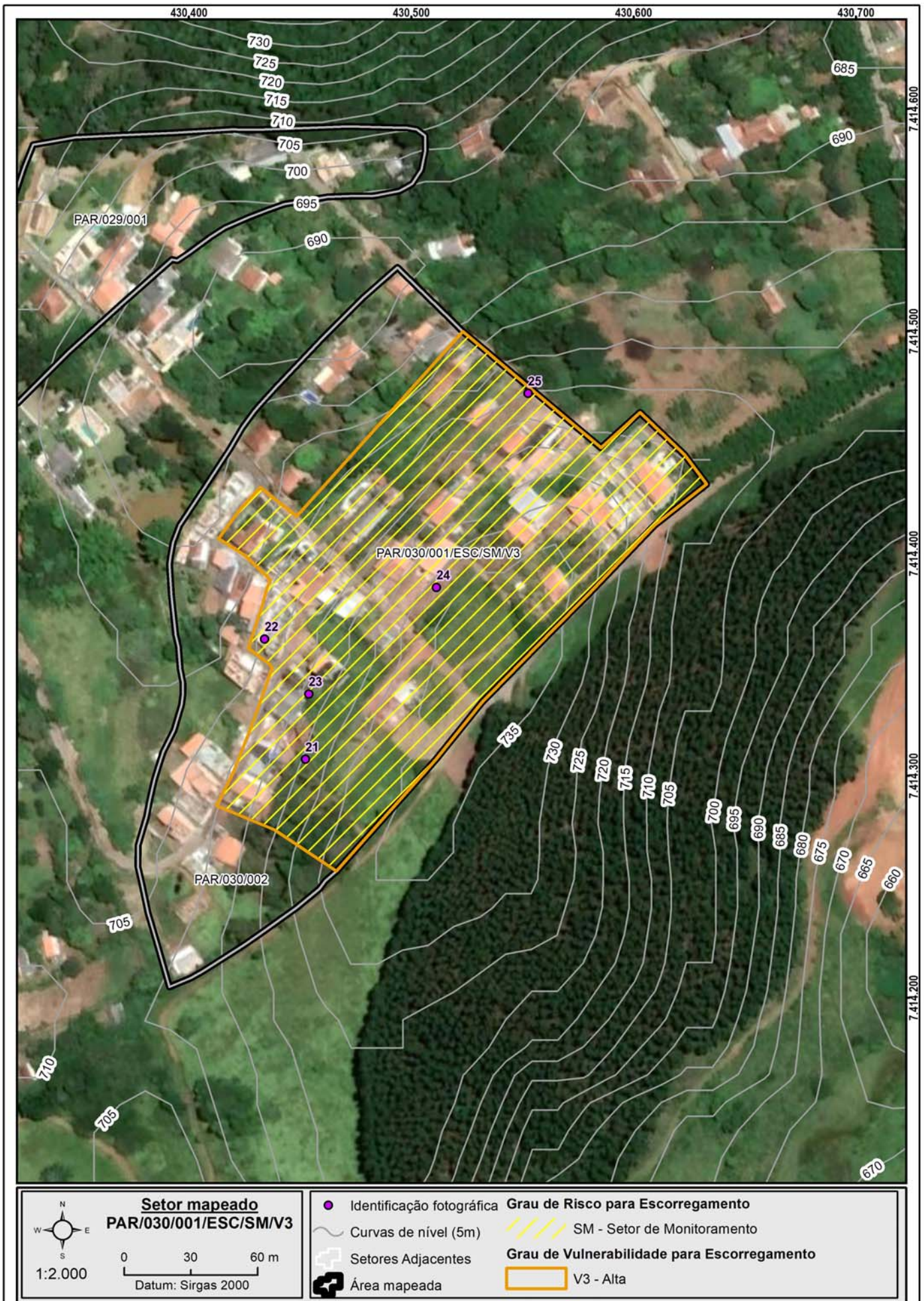

DOCUMENTAÇÃO FOTOGRÁFICA:



Foto: 1647349598573.jpg ID: 21
Formação de processo erosivo, Presença de cicatriz de escorregamento pretérito, Talude de corte com solo exposto



Foto: 1647350398938.jpg ID: 22
Evidência de movimentação em estruturas



Foto: 1647350491423.jpg ID: 23
Formação de processo erosivo, Talude de corte com solo exposto



Foto: 1647350828023.jpg ID: 24
Formação de processo erosivo, Talude de corte com solo exposto



Foto: 1647353582887.jpg ID: 25
Visão geral do setor

IDENTIFICAÇÃO E LOCALIZAÇÃO

Município: Paraibuna **Nome da área:** PAR/030 **Setor de Risco:** PAR/030/002/ESC/SM/V3
Equipe: Mario Rubens, Mikhael **Latitude:** 7414370 **Longitude:** 430412 **Sirgas 2000/ UTM 23S Data:** 15/03/2022
Endereço: Rua Ignácio S. Machado, Santa Edwiges **Condições da via/Tipo de pavimentação:** Mista
Condições de acesso: Com veículos de tipo 1.0 **Município Fronteira:** Paraibuna 100%

CARACTERÍSTICAS DA ÁREA EM ANÁLISE

PAISAGEM

Vegetação: Arbustiva, Área impermeabilizada, Árvores, Mata, Rasteira, Solo exposto

Cobertura superficial: Rocha sã, Solo desenvolvido, Solo pouco desenvolvido

Geologia: Complexo Embu, unidade de xistos, localmente migmatíticos

Perfil predominante das vertentes:

Perfil vertical: Côncavo

Perfil horizontal: Divergente

Inclinação média (°): 18,75

Altura máx. da encosta (m): 140

Declividade da encosta: Baixa (0° - 30°)

Pedologia: Argissolos

Forma de relevo: Domínio montanhoso

Estágio de Ocupação: Em consolidação (30-80%)

CLIMA

Pluviosidade média anual (mm): 1.500

Temperat. média anual (°C): 19

Excedente hídrico anual (mm): 650

CARACTERÍSTICAS DO SETOR EM ANÁLISE

Posição na encosta: Topo Base Talvegue Ao longo da encosta Meia-Encosta
Declividade da encosta: Baixa (0° - 30°) **Altura máxima da encosta (m):** 45 **Inclinação média (°):** 20
Perfil predominante das vertentes: **Perfil vertical:** Côncavo **Perfil horizontal:** Divergente

CONDICIONANTES

CONSTRUÇÃO

Tipo construção (%):

Alvenaria: 100

Madeira: 0

Outros: 0

Outros descrição:

Estágio de Ocupação: Em consolidação (30-80%)

Densidade ocupação: Alta (> 70%)

Área (m²): 14514,94

Obs.:

Padrão Construtivo:

Alto - edificações exclusivamente com alvenaria e com estruturação (inclusive vigas e laje)

MATERIAIS

Material predominante:

Colúvio. Esp (m):

Aluvião. Esp (m):

Saprolito. Esp (m):

Rocha alterada

Rocha sã

Tálus. Esp (m):

Solo desenvolvido. Esp (m): 5

Solo pouco desenvolvido. Esp (m):

Estruturas favoráveis/desfavoráveis à estabilidade

Rocha:

Sedimentos terciários arenosos

Sedimentos terciários argilosos

Granitóide, Gnaise em Migmatito

Quartzito

Metassedimentar

Outro

Não observado

Descrição da rocha:

Solo:

Residual Transportado

Tipo do material transportado:

Colúvio Depósito antrópico Tálus

Composição: Silte argiloso

Tipo de solo: Medianamente compactado / Médio

Saturação do solo: Solo úmido, sem surgência de água

GEOMETRIA

Taludes Naturais:

Altura máxima (m):

Inclinação (°):

Taludes de Corte:

Altura máxima (m): 2

Inclinação (°): 90

Taludes de Aterro:

Tipo de talude:

Altura máxima(m):

Inclinação (°):

Distância predominante da moradia (m):

ao Topo do talude:

à Base do talude:

Distância predominante da moradia (m):

ao Topo do talude: 1

à Base do talude: 1

Distância predominante da moradia (m):

ao Topo do talude:

à Base do talude:

Perfil predominante da vertente:

Obs. talude natural:

Obs. talude de corte: Cortes com muros

Obs. talude de aterro:

Obs. talude de aterro:

Depósito antrópico - material predominante:

Terra

Lixo

Espessura (m):

Entulho

Outros

Volume (m³):

Descrição:

Posição sobre o substrato:

Topo

Meia encosta

Base

Tipo de substrato:

Talude natural

Talude de aterro

Talude de corte

Talude marginal

Parede Rochosa: **Distância predominante da moradia (m):** **Perfil predominante da vertente**
 Altura máxima (m): ao Topo do talude: **Obs.:**
 Inclinação (°): à Base do talude:

ESTRUTURAS

Estrutura em solo/rocha:
 Medidas estruturais solo/rocha:
 Nº de família de juntas:
 Densidade de juntas (espaçamento):
 Direção do mergulho estrutura/talude:

Matacões Dimensão aproximada (m²):
Descrição: **Distribuição espacial:**
 Angularoso Disperso
 Pouco arredondado Concentrado na base
 Arredondado Concentrado na meia encosta
 Concentrado no topo

VEGETAÇÃO

Mata Rasteira Área desmatada Bananeiras Mata Ciliar Outra:
 Árvores Arbustiva Solo exposto Área Impermeabilizada Cultivo

Obs.:

DRENAGEM E SANEAMENTO

Água: Concentração de água em superfície (Enxurrada) Lançamento de águas servidas em superfície Drenagens naturais Não observado
Coleta de lixo: Coletado Queimado Enterrado Não observado
Vazamento de tubulação: Água Esgoto Não há vazamento Não observado
Abastecimento: Água encanada Poço cisterna/cacimba Mina d'água Caminhão pipa Outro:
Destino do esgoto: Fossa séptica Fossa rudimentar Canalizado Céu aberto Lançamento irregular Outro:
Sistema de Drenagem Superficial: Inexistente **Posição mina d'água:**
Obs.:

EVIDÊNCIAS DE MOVIMENTAÇÃO

Trincas no terreno. Freq.: Feições erosivas em talude. Freq.: **Ocorreu**
 Trincas em muros. Freq.: Muros e paredes embarrigados. Freq.: **escorregamento antes? Não**
 Trincas na moradia. Freq.: Árvores, postes, muros inclinados. Freq.: **Volume mobilizado (m³):**
 Degraus de abatimento. Freq.: Cicatrizes de escorregamento. Freq.: **Alcance a partir da base (m):**
 Depósitos de corrida. Freq.: Depósitos de escorregamento. Freq.: **Data da ocorrência:**
 Nenhuma **Obs.:** **Hora da ocorrência:**

PROCESSOS DE INSTABILIZAÇÃO

Ocorrido Esperado Não esperado **Obs.:**

OCORRIDOS

Escorregamento: Planar raso Circular/Rotacional Cunha Rolamento de blocos Tombamento de blocos
 Rastejo Corridas Queda de blocos Desplacamento de blocos Rolamento de matacão
Erosão: Laminar Sulco Ravina Boçoroca Solapamento Outro tipo:
Local da ocorrência do processo: Talude natural Talude de corte Talude de aterro Talude marginal Depósito antrópico em encosta

ESPERADOS

Escorregamento: Planar raso Circular/Rotacional Cunha Rolamento de blocos Tombamento de blocos
 Rastejo Corridas Queda de blocos Desplacamento de blocos Rolamento de matacão
Erosão: Laminar Sulco Outro tipo:
Local da ocorrência do processo: Talude natural Talude de corte Talude de aterro Talude marginal Depósito antrópico em encosta

ANÁLISE DE RISCO

Grau de risco: R1 - Muito Baixo e Baixo Nº de moradias em risco: 23 Nº de moradores em risco: 69
 Perigo: P1 - Muito Baixo e Baixo Vulnerabilidade: V3 - Alta
Obs.:

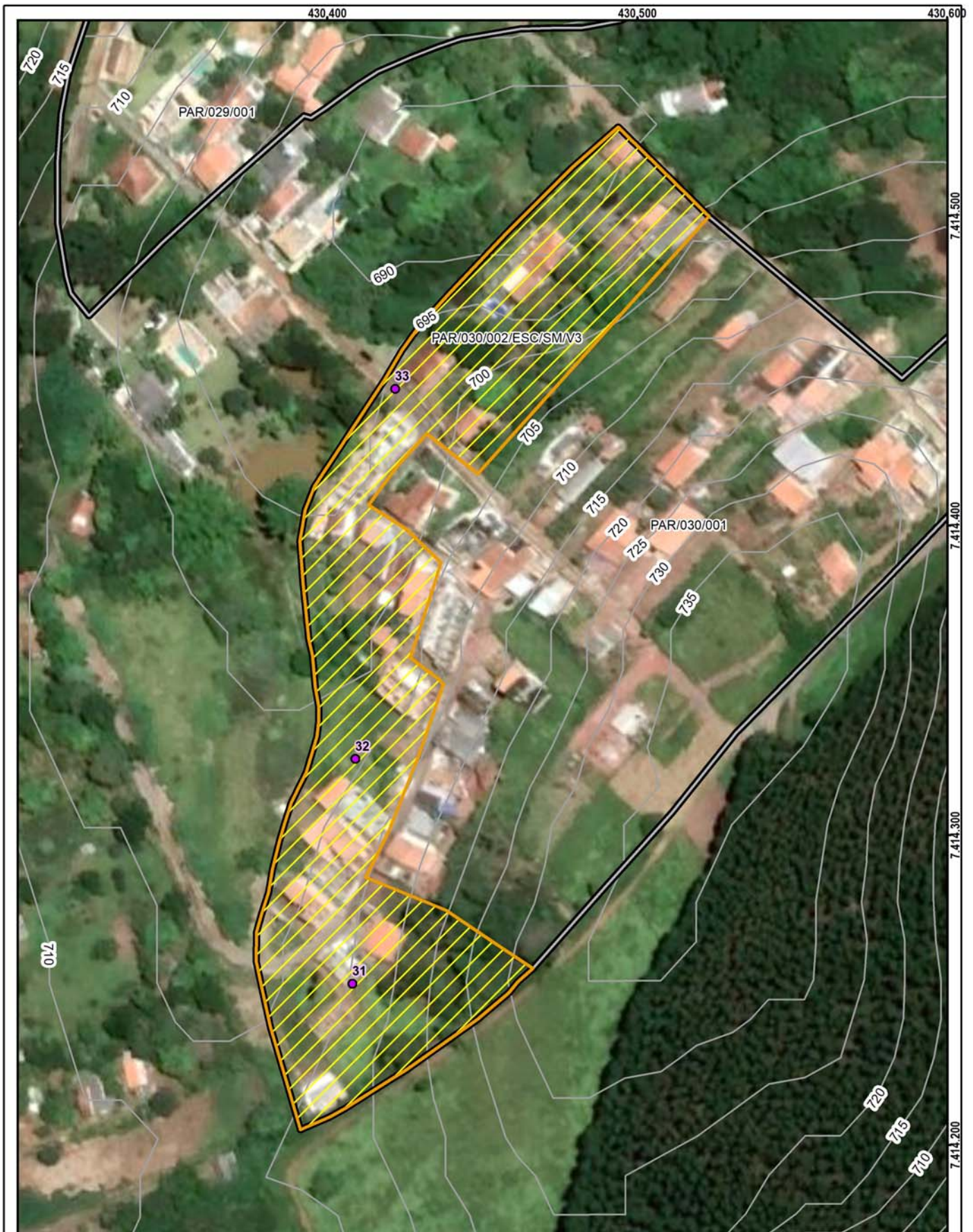

Setor mapeado
PAR/030/002/ESC/SM/V3

1:1.500

Datum: Sirgas 2000

<ul style="list-style-type: none"> Identificação fotográfica Curvas de nível (5m) Setores Adjacentes Área mapeada 	<p>Grau de Risco para Escorregamento</p> <ul style="list-style-type: none"> SM - Setor de Monitoramento <p>Grau de Vulnerabilidade para Escorregamento</p> <ul style="list-style-type: none"> V3 - Alta
---	---

DOCUMENTAÇÃO FOTOGRÁFICA:



Foto: 1647350043942.jpg ID: 31

Visão geral do setor



Foto: 1647350150913.jpg ID: 32

Visão geral do setor



Foto: 1647351733942.jpg ID: 33

Visão geral do setor

IDENTIFICAÇÃO E LOCALIZAÇÃO

Município: Paraibuna Nome da área: PAR/031 Setor de Risco: PAR/031/001/ESC/R3/V2
Equipe: Mario Rubens, Mikhael Latitude: 7411630 Longitude: 431885 Sirgas 2000/ UTM 23S Data: 10/03/2022
Endereço: Estrada para Ilheus, Ilheus Condições da via/Tipo de pavimentação: Não pavimentada
Condições de acesso: Com veículos traçados Município Fronteira: Paraibuna 100%

CARACTERÍSTICAS DA ÁREA EM ANÁLISE

PAISAGEM

Vegetação: Arbustiva, Rasteira, Solo exposto
Cobertura superficial: Estruturas favoráveis/desfavoráveis à estabilidade, Rocha alterada, Solo pouco desenvolvido

Perfil predominante das vertentes:
Perfil vertical: Côncavo
Perfil horizontal: Divergente
Inclinação média (°): 20
Altura máx. da encosta (m): 70
Declividade da encosta: Baixa (0° - 30°)
Pedologia: Cambissolos
Forma de relevo: Domínio montanhoso
Estágio de Ocupação: Consolidada (>80%)

CLIMA

Pluviosidade média anual (mm): 1.550
Temperat. média anual (°C): 19
Excedente hídrico anual (mm): 700

Geologia: Complexo Embu, unidade de xistos, localmente migmatíticos

CARACTERÍSTICAS DO SETOR EM ANÁLISE

Posição na encosta: Topo Base Talvegue Ao longo da encosta Meia-Encosta
Declividade da encosta: Baixa (0° - 30°) Altura máxima da encosta (m): 70 Inclinação média (°): 20
Perfil predominante das vertentes: Perfil vertical: Côncavo Perfil horizontal: Divergente

CONDICIONANTES

CONSTRUÇÃO Estágio de Ocupação: Em consolidação (30-80%) Padrão Construtivo:
Tipo construção (%): Densidade ocupação: Baixa (< 30%) Alto - edificações exclusivamente com alvenaria e com estruturação (inclusive vigas e laje)
Alvenaria: 100 Área (m²): 710,7
Madeira: 0 Obs.:
Outros: 0
Outros descrição:

MATERIAIS

Material predominante: Rocha: Solo:
 Colúvio. Esp (m): Sedimentos terciários arenosos Residual Transportado
 Aluvião. Esp (m): Sedimentos terciários argilosos Tipo do material transportado:
 Saprolito. Esp (m): Granitóide, Gnaise em Migmatito Colúvio Depósito antrópico Tálus
 Rocha alterada Quartzito Composição: Areia siltosa
 Rocha sã Metassedimentar Tipo de solo: Medianamente compactado / Médio
 Tálus. Esp (m): Outro Saturação do solo: Solo úmido, sem surgência de água
 Solo desenvolvido. Esp (m): Não observado
 Solo pouco desenvolvido. Esp (m): 2 Descrição da rocha: Xisto
 Estruturas favoráveis/desfavoráveis à estabilidade

GEOMETRIA

Taludes Naturais: Distância predominante da moradia (m): Perfil predominante da vertente:
Altura máxima (m): ao Topo do talude: Obs. talude natural:
Inclinação (°): à Base do talude:
 Taludes de Corte: Distância predominante da moradia (m): Obs. talude de corte:
Altura máxima (m): 4 ao Topo do talude: 1
Inclinação (°): 80 à Base do talude: 1
 Taludes de Aterro: Distância predominante da moradia (m): Obs. talude de aterro:
Tipo de talude: Lançado ao Topo do talude: 1
Altura máxima(m): 3 à Base do talude:
Inclinação (°): 40
Depósito antrópico - material predominante:
Posição sobre o substrato: Tipo de substrato: Terra Lixo Espessura (m): 2
 Topo Meia encosta Talude natural Talude de aterro Entulho Outros Volume (m³):
 Base Talude de corte Talude marginal Descrição:

Parede Rochosa: **Distância predominante da moradia (m):** **Perfil predominante da vertente**
 Altura máxima (m): ao Topo do talude: **Obs.:**
 Inclinação (°): à Base do talude:

ESTRUTURAS

Estrutura em solo/rocha: Desfavoráveis à segurança

Medidas estruturais solo/rocha:

Nº de família de juntas: Duas

Densidade de juntas (espaçamento): Média

Direção do mergulho estrutura/talude: A favor do talude e discordante

Matacões Dimensão aproximada (m²):

Descrição:

Angularoso

Pouco arredondado

Arredondado

Distribuição espacial:

Disperso

Concentrado na base

Concentrado na meia encosta

Concentrado no topo

VEGETAÇÃO

Mata

Rasteira

Área desmatada

Bananeiras

Mata Ciliar

Outra:

Árvores

Arbustiva

Solo exposto

Área Impermeabilizada

Cultivo

Obs.:

DRENAGEM E SANEAMENTO

Água:

Concentração de água em superfície (Enxurrada)

Lançamento de águas servidas em superfície

Drenagens naturais

Não observado

Coleta de lixo:

Coletado

Queimado

Enterrado

Não observado

Vazamento de tubulação:

Água

Esgoto

Não há vazamento

Não observado

Abastecimento:

Água encanada

Poço cisterna/cacimba

Mina d'água

Caminhão pipa

Outro:

Destino do esgoto:

Fossa séptica

Fossa rudimentar

Canalizado

Céu aberto

Lançamento irregular

Outro:

Sistema de Drenagem Superficial: Precário

Posição mina d'água:

Obs.:

EVIDÊNCIAS DE MOVIMENTAÇÃO

Trincas no terreno. Freq.:

Trincas em muros. Freq.:

Trincas na moradia. Freq.:

Degraus de abatimento. Freq.:

Depósitos de corrida. Freq.:

Feições erosivas em talude. Freq.: Média

Muros e paredes embarrigados. Freq.:

Árvores, postes, muros inclinados. Freq.:

Cicatrizes de escorregamento. Freq.: Média

Depósitos de escorregamento. Freq.: Baixa

Nenhuma

Ocorreu

escorregamento antes? Sim

Volume mobilizado (m³):

Alcance a partir da base (m): 2

Data da ocorrência:

Hora da ocorrência:

Obs.:

PROCESSOS DE INSTABILIZAÇÃO

Ocorrido **Esperado** **Não esperado** **Obs.:**

OCORRIDOS

Escorregamento:

Planar raso

Circular/Rotacional

Cunha

Rolamento de blocos

Tombamento de blocos

Rastejo

Corridas

Queda de blocos

Desplacamento de blocos

Rolamento de matacão

Erosão:

Laminar

Sulco

Ravina

Boçoroca

Solapamento

Outro tipo:

Local da ocorrência do processo:

Talude natural

Talude de corte

Talude de aterro

Talude marginal

Depósito antrópico em encosta

ESPERADOS

Escorregamento:

Planar raso

Circular/Rotacional

Cunha

Rolamento de blocos

Tombamento de blocos

Rastejo

Corridas

Queda de blocos

Desplacamento de blocos

Rolamento de matacão

Erosão:

Laminar

Sulco

Outro tipo:

Local da ocorrência do processo:

Talude natural

Talude de corte

Talude de aterro

Talude marginal

Depósito antrópico em encosta

ANÁLISE DE RISCO

Grau de risco: R3 - Alto

Nº de moradias em risco: 1

Nº de moradores em risco: 3

Perigo: P3 - Alto

Vulnerabilidade: V2 - Moderada

Obs.:



Setor mapeado
PAR/031/001/ESC/R3/V2

0 10 20 m
Datum: Sirgas 2000

1:750

<ul style="list-style-type: none"> Identificação fotográfica Curvas de nível (5m) Setores Adjacentes Área mapeada 	<p>Grau de Risco para Escorregamento</p> <ul style="list-style-type: none"> R3 - Alto <p>Grau de Vulnerabilidade para Escorregamento</p> <ul style="list-style-type: none"> V2 - Moderada
---	---

DOCUMENTAÇÃO FOTOGRÁFICA:



Foto: 1646942696008.jpg ID: 51

Depósito de escorregamento pretérito, Presença de cicatriz de escorregamento pretérito, Talude de corte com solo exposto



Foto: 1646942865093.jpg ID: 52

Talude de corte com solo exposto

IDENTIFICAÇÃO E LOCALIZAÇÃO

Município: Paraibuna **Nome da área:** PAR/031 **Setor de Risco:** PAR/031/002/ESC/SM/V2
Equipe: Mario Rubens, Mikhael **Latitude:** 7411680 **Longitude:** 431834 **Sirgas 2000/ UTM 23S Data:** 10/03/2022
Endereço: Estrada para Ilheus, Ilheus **Condições da via/Tipo de pavimentação:** Não pavimentada
Condições de acesso: Com veículos traçados **Município Fronteira:** Paraibuna 100%

CARACTERÍSTICAS DA ÁREA EM ANÁLISE
PAISAGEM

Vegetação: Arbustiva, Rasteira, Solo exposto
Cobertura superficial: Estruturas favoráveis/desfavoráveis à estabilidade, Rocha alterada, Solo pouco desenvolvido

Perfil predominante das vertentes:
Perfil vertical: Côncavo
Perfil horizontal: Divergente
Inclinação média (°): 20
Altura máx. da encosta (m): 70
Declividade da encosta: Baixa (0° - 30°)
Pedologia: Cambissolos
Forma de relevo: Domínio montanhoso
Estágio de Ocupação: Consolidada (>80%)

CLIMA

Pluviosidade média anual (mm): 1.550
Temperat. média anual (°C): 19
Excedente hídrico anual (mm): 700

Geologia: Complexo Embu, unidade de xistos, localmente migmatíticos

CARACTERÍSTICAS DO SETOR EM ANÁLISE

Posição na encosta: Topo Base Talvegue Ao longo da encosta Meia-Encosta
Declividade da encosta: Baixa (0° - 30°) **Altura máxima da encosta (m):** 70 **Inclinação média (°):** 20
Perfil predominante das vertentes: **Perfil vertical:** Côncavo **Perfil horizontal:** Divergente

CONDICIONANTES

CONSTRUÇÃO **Estágio de Ocupação:** Consolidada (>80%) **Padrão Construtivo:**
Tipo construção (%): **Densidade ocupação:** Baixa (< 30%) Alto - edificações exclusivamente com alvenaria e com estruturação (inclusive vigas e laje)
 Alvenaria: 100 **Área (m²):** 13731,03
 Madeira: 0 **Obs.:**
 Outros: 0
 Outros descrição:

MATERIAIS

Material predominante: **Rocha:** **Solo:**
 Colúvio. Esp (m): Sedimentos terciários arenosos Residual Transportado
 Aluvião. Esp (m): Sedimentos terciários argilosos **Tipo do material transportado:**
 Saprolito. Esp (m): Granitóide, Gnaise em Migmatito Colúvio Depósito antrópico Tálus
 Rocha alterada Quartzito **Composição:** Areia siltosa
 Rocha sã Metassedimentar **Tipo de solo:** Medianamente compactado / Médio
 Tálus. Esp (m): Outro **Saturação do solo:** Solo úmido, sem surgência de água
 Solo desenvolvido. Esp (m): Não observado
 Solo pouco desenvolvido. Esp (m): 2 **Descrição da rocha:** Xisto
 Estruturas favoráveis/desfavoráveis à estabilidade

GEOMETRIA

Taludes Naturais: **Distância predominante da moradia (m):** **Perfil predominante da vertente:** Côncavo
 Altura máxima (m): 30 ao Topo do talude:
 Inclinação (°): 40 à Base do talude: 2
Obs. talude natural:
 Taludes de Corte: **Distância predominante da moradia (m):** **Obs. talude de corte:**
 Altura máxima (m): 3 ao Topo do talude:
 Inclinação (°): 90 à Base do talude: 2
Obs. talude de aterro:
 Taludes de Aterro: **Distância predominante da moradia (m):**
 Tipo de talude: ao Topo do talude:
 Altura máxima(m): à Base do talude:
 Inclinação (°):
Depósito antrópico - material predominante:
Posição sobre o substrato: **Tipo de substrato:** Terra Lixo **Espessura (m):**
 Topo Meia encosta Talude natural Talude de aterro Entulho Outros **Volume (m³):**
 Base Talude de corte Talude marginal **Descrição:**

Parede Rochosa: **Distância predominante da moradia (m):** **Perfil predominante da vertente**
 Altura máxima (m): ao Topo do talude: **Obs.:**
 Inclinação (°): à Base do talude:

ESTRUTURAS

Estrutura em solo/rocha: Desfavoráveis à segurança

Medidas estruturais solo/rocha:

Nº de família de juntas: Duas

Densidade de juntas (espaçamento): Média

Direção do mergulho estrutura/talude: A favor do talude e discordante

Matacões Dimensão aproximada (m²):

Descrição:

Angularoso

Pouco arredondado

Arredondado

Distribuição espacial:

Disperso

Concentrado na base

Concentrado na meia encosta

Concentrado no topo

VEGETAÇÃO

Mata

Rasteira

Área desmatada

Bananeiras

Mata Ciliar

Outra:

Árvores

Arbustiva

Solo exposto

Área Impermeabilizada

Cultivo

Obs.:

DRENAGEM E SANEAMENTO

Água:

Concentração de água em superfície (Enxurrada)

Lançamento de águas servidas em superfície

Drenagens naturais

Não observado

Coleta de lixo:

Coletado

Queimado

Enterrado

Não observado

Vazamento de tubulação:

Água

Esgoto

Não há vazamento

Não observado

Abastecimento:

Água encanada

Poço cisterna/cacimba

Mina d'água

Caminhão pipa

Outro:

Destino do esgoto:

Fossa séptica

Fossa rudimentar

Canalizado

Céu aberto

Lançamento irregular

Outro:

Sistema de Drenagem Superficial: Precário

Posição mina d'água:

Obs.:

EVIDÊNCIAS DE MOVIMENTAÇÃO

Trincas no terreno. Freq.:

Trincas em muros. Freq.:

Trincas na moradia. Freq.:

Degraus de abatimento. Freq.:

Depósitos de corrida. Freq.:

Feições erosivas em talude. Freq.: Média

Muros e paredes embarrigados. Freq.:

Árvores, postes, muros inclinados. Freq.:

Cicatrizes de escorregamento. Freq.:

Depósitos de escorregamento. Freq.:

Nenhuma

Ocorreu

escorregamento antes? Não

Volume mobilizado (m³):

Alcance a partir da base (m):

Data da ocorrência:

Hora da ocorrência:

Obs.:

PROCESSOS DE INSTABILIZAÇÃO

Ocorrido Esperado Não esperado **Obs.:**

OCORRIDOS

Escorregamento:

Planar raso

Circular/Rotacional

Cunha

Rolamento de blocos

Tombamento de blocos

Rastejo

Corridas

Queda de blocos

Desplacamento de blocos

Rolamento de matacão

Erosão:

Laminar

Sulco

Ravina

Boçoroca

Solapamento

Outro tipo:

Local da ocorrência do processo:

Talude natural

Talude de corte

Talude de aterro

Talude marginal

Depósito antrópico em encosta

ESPERADOS

Escorregamento:

Planar raso

Circular/Rotacional

Cunha

Rolamento de blocos

Tombamento de blocos

Rastejo

Corridas

Queda de blocos

Desplacamento de blocos

Rolamento de matacão

Erosão:

Laminar

Sulco

Outro tipo:

Local da ocorrência do processo:

Talude natural

Talude de corte

Talude de aterro

Talude marginal

Depósito antrópico em encosta

ANÁLISE DE RISCO

Grau de risco: R2 - Médio

Nº de moradias em risco: 8

Nº de moradores em risco: 24

Perigo: P2 - Médio

Vulnerabilidade: V2 - Moderada

Obs.:

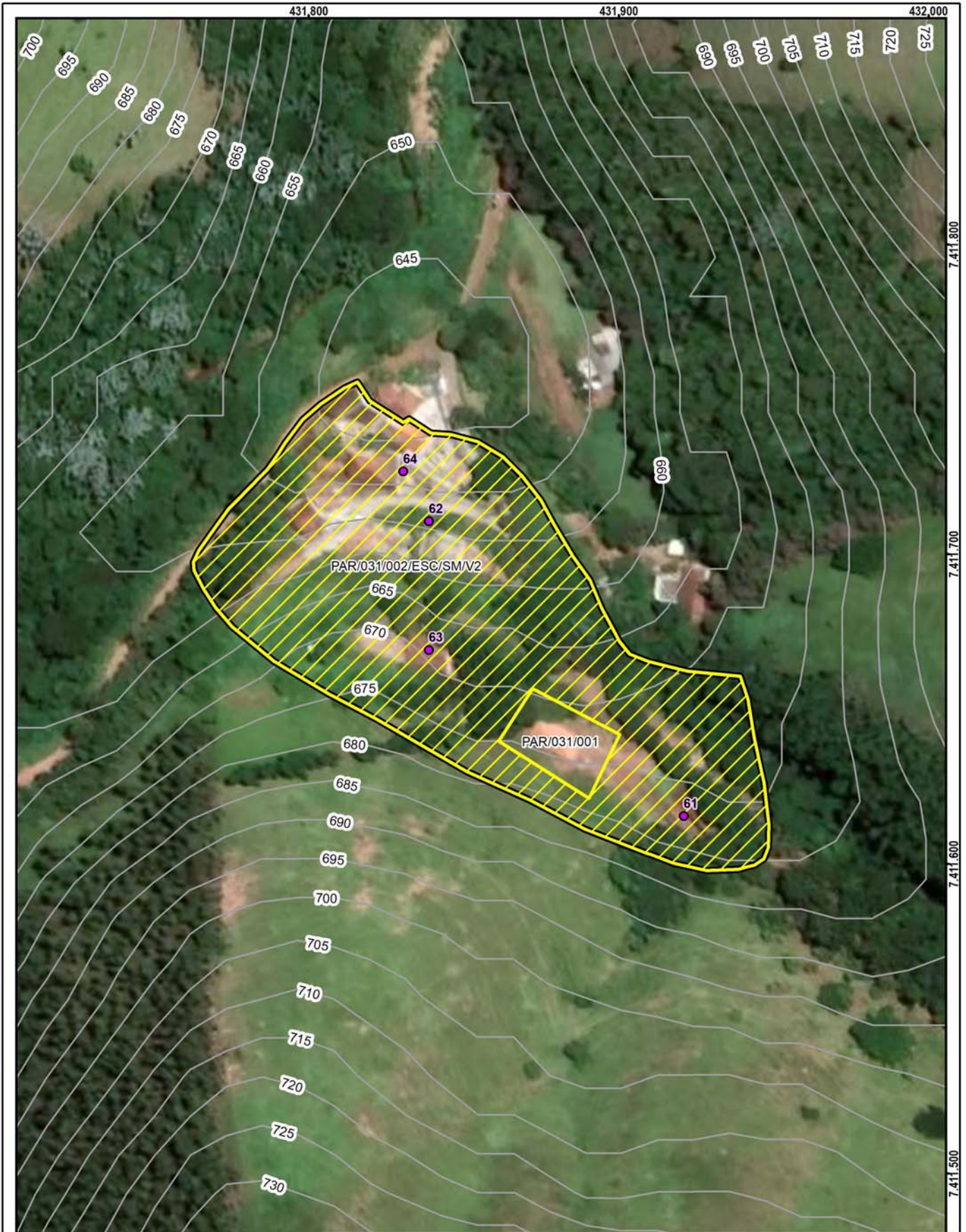

Setor mapeado
PAR/031/002/ESC/SM/V2

1:1.500

Datum: Sirgas 2000

<ul style="list-style-type: none"> Identificação fotográfica Curvas de nível (5m) Setores Adjacentes Área mapeada 	<p>Grau de Risco para Escorregamento</p> <ul style="list-style-type: none"> SM - Setor de Monitoramento <p>Grau de Vulnerabilidade para Escorregamento</p> <ul style="list-style-type: none"> V2 - Moderada
---	---

DOCUMENTAÇÃO FOTOGRÁFICA:



Foto: 1646943042552.jpg ID: 61
Talude de corte com solo exposto



Foto: 1646943569734.jpg ID: 62
Visão geral do setor



Foto: 1646943657646.jpg ID: 63
Moradia sujeita a risco de escorregamento, Talude de corte com solo exposto



Foto: 1646944008388.jpg ID: 64
Visão geral do setor, Moradia sujeita a risco de escorregamento

Propostas de intervenções para mitigação em áreas de risco

Intervenção Tipos de obras propostas	ID Número de Identificação da Intervenção	Serviços Descrição das Características dos serviços a serem executados e finalidades da intervenção	Memória de Cálculo Indicação das composições empregadas, principais quantitativos, informações e observações relevantes	CUSTO (R\$) Valores estimados para a execução da intervenção
Limpeza/ Desbaste/ Acerto de Geometria	L1	Remoção de lixo e entulho (12 pessoas, caminhão basculante e pá carregadeira) - hora		
	L2	Remoção de vegetação (12 pessoas, caminhão basculante e pá carregadeira) - hora		
	L3	Remoção de material rompido, acerto de geometria do talude (se executado manualmente) - m ³		
	L4	Remocao de material rompido, acerto de geometria do talude (Maquinário) - m ³	15,00	5.747,00
	L5	Remocao de matacão - m ³		
Plantio	P1	Plantio de vegetação (Árvores e mudas) - unidade		
	P2	Plantio de vegetação (Gramínea) m ²		
	P3	Plantio de vegetação (Tela biodegradável) - m ² <i>Obs: Valores não incluem a manutenção do plantio</i>		
Revestimento do Talude -Tela + Concreto Projetado	T1	Execução de revestimento com tela metálica - m ²		
	T2	Execução de revestimento com concreto projetado -m ²		
	T3	Reconstituicao de talude -m ³	18.179,00	3.309.305,00
Sistema de Drenagem Superficial e Subsuperficial	D1	Canaleta de drenagem meia cana- m	262,12	94.568,00
	D2	Caixa de passagem - unidade	4,00	4.246,00
	D3	Escada d'água - m	49,00	122.476,00
	D4	Guia -m		
	D5	Sarjeta - m		
	D6	Rede de esgoto - m		
	D7	Dreno Horizontal Profundo (5m) - uni		
	D8	Galeria de água pluvial Subterrânea-m		
	D9	Trincheira Drenante - m ³		
	D10	Pavimentação de rua - m ²		
	D11	Bueiro - unidade		
Canalização de Córrego	C1	Gabião Caixa- m ³ Altura: Largura:		
	C2	Gabiao - Colchao - m ³		
Estrutura de Contenção	E1	Muros de arrimo - m ²	75,00	70.656,00
	E2	Muro Atirantado - m ²		
	E3	Solo Grampeado - m ²		
	E4	Muro de Espera - m ²		
Construção de Novas Moradias	N1	Construção de novas moradias - unidade		
Desmonte de Estruturas ou Moradias	N2	Desmonte de estruturas e/ou moradias - m ²		
Manutenção e Reparo	R1	Manutenção do plantio por 1 ano (Vegetação) - m ²		
	R2	Manutenção e reparo de obras e equipamentos públicos (escadarias, acessos e pavimentos) - m ²		
Valor Total de Medidas de Intervenção:				3.606.998,00
Investigação e Elaboração de Projeto Básico:				180.349,90
Valor Total Estimado das Medidas de Intervenção + Investigação e Elaboração de Projeto Básico:				3.787.347,90

OBS: Valores meramente indicativos

Obras:

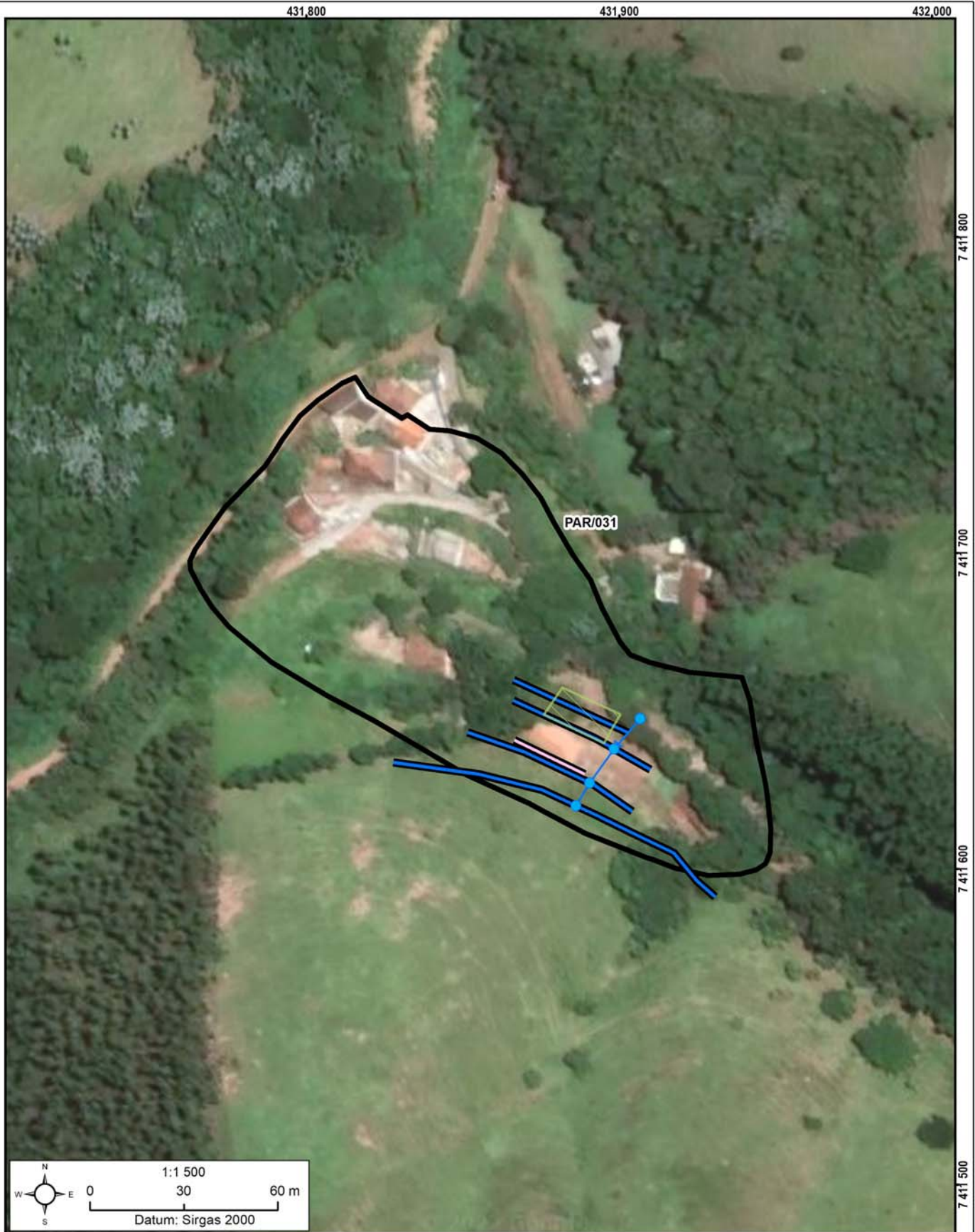

As concepções da tipologia de obras e sua distribuição em cada área devem obrigatoriamente ser validados em estudo de projeto básico ou executivo, antes de qualquer tipo de uso, exceto o de estimativa dos custos de obras.

Área mapeada: PAR/031

- Caixa de passagem
- Escada d'água
- ▨ Reconstituição de talude
- ⊞ Área Mapeada
- Canaleta de drenagem
- Muro de arrimo

IDENTIFICAÇÃO E LOCALIZAÇÃO

Município: Paraibuna **Nome da área:** PAR/032 **Setor de Risco:** PAR/032/001/ESC/SM/V0
Equipe: Mario Rubens, Mikhael **Latitude:** 7413074 **Longitude:** 432072 **Sirgas 2000/ UTM 23S Data:** 16/03/2022
Endereço: Rua Coronel Francisco Tobias das Neves, Centro **Condições da via/Tipo de pavimentação:** Pavimentada
Condições de acesso: Livre para ambulância, ônibus e caminhões/ Asfalto **Município Fronteira:** Paraibuna 100%

CARACTERÍSTICAS DA ÁREA EM ANÁLISE

PAISAGEM

Vegetação: Árvores, Rasteira

Cobertura superficial: Saprolito, Solo desenvolvido, Solo pouco desenvolvido

Geologia: Complexo Embu, unidade de xistos, localmente migmatíticos

Perfil predominante das vertentes:

Perfil vertical: Convexo

Perfil horizontal: Divergente

Inclinação média (°): 23,33

Altura máx. da encosta (m): 80

Declividade da encosta: Baixa (0° - 30°)

Pedologia: Cambissolos

Forma de relevo: Domínio montanhoso

Estágio de Ocupação: Consolidada (>80%)

CLIMA

Pluviosidade média anual (mm): 1.550

Temperat. média anual (°C): 19

Excedente hídrico anual (mm): 650

CARACTERÍSTICAS DO SETOR EM ANÁLISE

Posição na encosta: Topo Base Talvegue Ao longo da encosta Meia-Encosta
Declividade da encosta: Baixa (0° - 30°) **Altura máxima da encosta (m):** 80 **Inclinação média (°):** 22
Perfil predominante das vertentes: **Perfil vertical:** Convexo **Perfil horizontal:** Divergente

CONDICIONANTES

CONSTRUÇÃO

Tipo construção (%):

Alvenaria: 100

Madeira: 0

Outros: 0

Outros descrição:

Estágio de Ocupação: Consolidada (>80%)

Densidade ocupação: Alta (> 70%)

Área (m²): 13768,96

Obs.:

Padrão Construtivo:

Alto - edificações exclusivamente com alvenaria e com estruturação (inclusive vigas e laje)

MATERIAIS

Material predominante:

Colúvio. Esp (m):

Aluvião. Esp (m):

Saprolito. Esp (m):

Rocha alterada

Rocha sã

Tálus. Esp (m):

Solo desenvolvido. Esp (m): 5

Solo pouco desenvolvido. Esp (m):

Estruturas favoráveis/desfavoráveis à estabilidade

Rocha:

Sedimentos terciários arenosos

Sedimentos terciários argilosos

Granitóide, Gnaise em Migmatito

Quartzito

Metassedimentar

Outro

Não observado

Descrição da rocha:

Solo:

Residual Transportado

Tipo do material transportado:

Colúvio Depósito antrópico Tálus

Composição: Silte arenoso

Tipo de solo: Medianamente compactado / Médio

Saturação do solo: Solo úmido, sem surgência de água

GEOMETRIA

Taludes Naturais:

Altura máxima (m): 30

Inclinação (°): 18

Taludes de Corte:

Altura máxima (m): 2

Inclinação (°): 70

Taludes de Aterro:

Tipo de talude:

Altura máxima(m):

Inclinação (°):

Distância predominante da moradia (m):

ao Topo do talude:

à Base do talude: 1

Distância predominante da moradia (m):

ao Topo do talude:

à Base do talude: 2

Distância predominante da moradia (m):

ao Topo do talude:

à Base do talude:

Perfil predominante da vertente: Convexo

Obs. talude natural:

Obs. talude de corte:

Obs. talude de aterro:

Depósito antrópico - material predominante:

Terra

Lixo

Espessura (m):

Entulho

Outros

Volume (m³):

Descrição:

Posição sobre o substrato:

Topo

Meia encosta

Base

Tipo de substrato:

Talude natural

Talude de aterro

Talude de corte

Talude marginal

Parede Rochosa: **Distância predominante da moradia (m):** **Perfil predominante da vertente**
 Altura máxima (m): ao Topo do talude: **Obs.:**
 Inclinação (°): à Base do talude:

ESTRUTURAS

Estrutura em solo/rocha:
 Medidas estruturais solo/rocha:
 Nº de família de juntas:
 Densidade de juntas (espaçamento):
 Direção do mergulho estrutura/talude:

Matacões Dimensão aproximada (m²):

Descrição:

- Angularoso
 Pouco arredondado
 Arredondado

Distribuição espacial:

- Disperso
 Concentrado na base
 Concentrado na meia encosta
 Concentrado no topo

VEGETAÇÃO

- Mata Rasteira Área desmatada Bananeiras Mata Ciliar Outra:
 Árvores Arbustiva Solo exposto Área Impermeabilizada Cultivo

Obs.:

DRENAGEM E SANEAMENTO

Água:

- Concentração de água em superfície (Enxurrada)
 Lançamento de águas servidas em superfície
 Drenagens naturais
 Não observado

Coleta de lixo:

- Coletado
 Queimado
 Enterrado
 Não observado

Vazamento de tubulação:

- Água
 Esgoto
 Não há vazamento
 Não observado

Abastecimento:

- Água encanada
 Poço cisterna/cacimba
 Mina d'água
 Caminhão pipa
 Outro:

Destino do esgoto:

- Fossa séptica
 Fossa rudimentar
 Canalizado
 Céu aberto
 Lançamento irregular
 Outro:

Sistema de Drenagem Superficial: Satisfatório

Posição mina d'água:

Obs.:

EVIDÊNCIAS DE MOVIMENTAÇÃO

- Trincas no terreno. Freq.: Feições erosivas em talude. Freq.:
 Trincas em muros. Freq.: Muros e paredes embarrigados. Freq.:
 Trincas na moradia. Freq.: Árvores, postes, muros inclinados. Freq.:
 Degraus de abatimento. Freq.: Cicatrizes de escorregamento. Freq.:
 Depósitos de corrida. Freq.: Depósitos de escorregamento. Freq.:
 Nenhuma

Ocorreu

escorregamento antes? Não

Volume mobilizado (m³):

Alcance a partir da base (m):

Data da ocorrência:

Hora da ocorrência:

Obs.:

PROCESSOS DE INSTABILIZAÇÃO

Ocorrido Esperado Não esperado **Obs.:**

OCORRIDOS

Escorregamento:

- Planar raso Rastejo
 Circular/Rotacional Corridas
 Cunha Queda de blocos
 Rolamento de blocos Desplacamento de blocos
 Tombamento de blocos Rolamento de matacão

Erosão:

- Laminar Solapamento
 Sulco Outro tipo:
 Ravina
 Boçoroca

Local da ocorrência do processo:

- Talude natural
 Talude de corte
 Talude de aterro
 Talude marginal
 Depósito antrópico em encosta

ESPERADOS

Escorregamento:

- Planar raso Rastejo
 Circular/Rotacional Corridas
 Cunha Queda de blocos
 Rolamento de blocos Desplacamento de blocos
 Tombamento de blocos Rolamento de matacão

Erosão:

- Laminar
 Sulco
 Outro tipo:

Local da ocorrência do processo:

- Talude natural
 Talude de corte
 Talude de aterro
 Talude marginal
 Depósito antrópico em encosta

ANÁLISE DE RISCO

Grau de risco: R1 - Muito Baixo e Baixo

Nº de moradias em risco: 18

Nº de moradores em risco: 54

Perigo: P1 - Muito Baixo e Baixo

Vulnerabilidade: V0 - Nula

Obs.:



DOCUMENTAÇÃO FOTOGRÁFICA:



Foto: 1647454401471.jpg ID: 71
Visão geral do setor



Foto: 1647454478424.jpg ID: 72
Visão geral do setor

IDENTIFICAÇÃO E LOCALIZAÇÃO

Município: Paraibuna **Nome da área:** PAR/032 **Setor de Risco:** PAR/032/002/ESC/SM/V2
Equipe: Mario Rubens, Mikhael **Latitude:** 7413240 **Longitude:** 432153 **Sirgas 2000/ UTM 23S Data:** 16/03/2022
Endereço: Rua Coronel Francisco Tobias das Neves, Centro **Condições da via/Tipo de pavimentação:** Pavimentada
Condições de acesso: Livre para ambulância, ônibus e caminhões/ Asfalto **Município Fronteira:** Paraibuna 100%

CARACTERÍSTICAS DA ÁREA EM ANÁLISE

PAISAGEM

Vegetação: Árvores, Rasteira

Cobertura superficial: Saprolito, Solo desenvolvido, Solo pouco desenvolvido

Geologia: Complexo Embu, unidade de xistos, localmente migmatíticos

Perfil predominante das vertentes:

Perfil vertical: Convexo

Perfil horizontal: Divergente

Inclinação média (°): 23,33

Altura máx. da encosta (m): 80

Declividade da encosta: Baixa (0° - 30°)

Pedologia: Cambissolos

Forma de relevo: Domínio montanhoso

Estágio de Ocupação: Consolidada (>80%)

CLIMA

Pluviosidade média anual (mm): 1.550

Temperat. média anual (°C): 19

Excedente hídrico anual (mm): 650

CARACTERÍSTICAS DO SETOR EM ANÁLISE

Posição na encosta: Topo Base Talvegue Ao longo da encosta Meia-Encosta
Declividade da encosta: Baixa (0° - 30°) **Altura máxima da encosta (m):** 80 **Inclinação média (°):** 25
Perfil predominante das vertentes: **Perfil vertical:** Convexo **Perfil horizontal:** Divergente

CONDICIONANTES

CONSTRUÇÃO

Tipo construção (%):

Alvenaria: 100

Madeira: 0

Outros: 0

Outros descrição:

Estágio de Ocupação: Consolidada (>80%)

Densidade ocupação: Alta (> 70%)

Área (m²): 6412,64

Obs.:

Padrão Construtivo:

Alto - edificações exclusivamente com alvenaria e com estruturação (inclusive vigas e laje)

MATERIAIS

Material predominante:

Colúvio. Esp (m):

Aluvião. Esp (m):

Saprolito. Esp (m):

Rocha alterada

Rocha sã

Tálus. Esp (m):

Solo desenvolvido. Esp (m): 4

Solo pouco desenvolvido. Esp (m): 8

Estruturas favoráveis/desfavoráveis à estabilidade

Rocha:

Sedimentos terciários arenosos

Sedimentos terciários argilosos

Granitóide, Gnaiss em Migmatito

Quartzito

Metassedimentar

Outro

Não observado

Descrição da rocha:

Solo:

Residual Transportado

Tipo do material transportado:

Colúvio Depósito antrópico Tálus

Composição: Silte argiloso

Tipo de solo: Medianamente compactado / Médio

Saturação do solo: Solo úmido, sem surgência de água

GEOMETRIA

Taludes Naturais:

Altura máxima (m):

Inclinação (°):

Taludes de Corte:

Altura máxima (m): 6

Inclinação (°): 80

Taludes de Aterro:

Tipo de talude:

Altura máxima(m):

Inclinação (°):

Distância predominante da moradia (m):

ao Topo do talude:

à Base do talude:

Distância predominante da moradia (m):

ao Topo do talude: 1

à Base do talude: 1

Distância predominante da moradia (m):

ao Topo do talude:

à Base do talude:

Perfil predominante da vertente:

Obs. talude natural:

Obs. talude de corte:

Obs. talude de aterro:

Depósito antrópico - material predominante:

Terra

Lixo

Espessura (m):

Entulho

Outros

Volume (m³):

Descrição:

Posição sobre o substrato:

Topo

Meia encosta

Base

Tipo de substrato:

Talude natural

Talude de aterro

Talude de corte

Talude marginal

Parede Rochosa: **Distância predominante da moradia (m):** **Perfil predominante da vertente**
 Altura máxima (m): ao Topo do talude: **Obs.:**
 Inclinação (°): à Base do talude:

ESTRUTURAS

Estrutura em solo/rocha:
 Medidas estruturais solo/rocha:
 Nº de família de juntas:
 Densidade de juntas (espaçamento):
 Direção do mergulho estrutura/talude:

Matacões Dimensão aproximada (m²):
Descrição: **Distribuição espacial:**
 Angularoso Disperso
 Pouco arredondado Concentrado na base
 Arredondado Concentrado na meia encosta
 Concentrado no topo

VEGETAÇÃO

Mata Rasteira Área desmatada Bananeiras Mata Ciliar Outra: Bambuzal
 Árvores Arbustiva Solo exposto Área Impermeabilizada Cultivo

Obs.:

DRENAGEM E SANEAMENTO

Água: Concentração de água em superfície (Enxurrada) Lançamento de águas servidas em superfície Drenagens naturais Não observado

Coleta de lixo: Coletado Queimado Enterrado Não observado

Vazamento de tubulação: Água Esgoto Não há vazamento Não observado

Abastecimento: Água encanada Poço cisterna/cacimba Mina d'água Caminhão pipa Outro:

Destino do esgoto: Fossa séptica Fossa rudimentar Canalizado Céu aberto Lançamento irregular Outro:

Sistema de Drenagem Superficial: Precário **Posição mina d'água:**

Obs.:

EVIDÊNCIAS DE MOVIMENTAÇÃO

Trincas no terreno. Freq.: Feições erosivas em talude. Freq.: Baixa
 Trincas em muros. Freq.: Muros e paredes embarrigados. Freq.:
 Trincas na moradia. Freq.: Árvores, postes, muros inclinados. Freq.:
 Degraus de abatimento. Freq.: Cicatrizes de escorregamento. Freq.:
 Depósitos de corrida. Freq.: Depósitos de escorregamento. Freq.:
 Nenhuma

Ocorreu escorregamento antes? Não
Volume mobilizado (m³):
Alcance a partir da base (m):
Data da ocorrência:
Hora da ocorrência:

Obs.:

PROCESSOS DE INSTABILIZAÇÃO

Ocorrido Esperado Não esperado **Obs.:**

OCORRIDOS

Escorregamento: Planar raso Circular/Rotacional Cunha Rolamento de blocos Tombamento de blocos

Rastejo Corridas Queda de blocos Desplacamento de blocos Rolamento de matacão

Erosão: Laminar Sulco Ravina Boçoroca

Solapamento Outro tipo:

Local da ocorrência do processo: Talude natural Talude de corte Talude de aterro Talude marginal Depósito antrópico em encosta

ESPERADOS

Escorregamento: Planar raso Circular/Rotacional Cunha Rolamento de blocos Tombamento de blocos

Rastejo Corridas Queda de blocos Desplacamento de blocos Rolamento de matacão

Erosão: Laminar Sulco Outro tipo:

Local da ocorrência do processo: Talude natural Talude de corte Talude de aterro Talude marginal Depósito antrópico em encosta

ANÁLISE DE RISCO

Grau de risco: R2 - Médio **Nº de moradias em risco:** 23 **Nº de moradores em risco:** 69
 Perigo: P2 - Médio **Vulnerabilidade:** V2 - Moderada

Obs.:



Setor mapeado
PAR/032/002/ESC/SM/V2

0 20 40 m
Datum: Sirgas 2000

1:1.500

<ul style="list-style-type: none"> Identificação fotográfica Curvas de nível (5m) Setores Adjacentes Área mapeada 	<p>Grau de Risco para Escorregamento</p> <ul style="list-style-type: none"> SM - Setor de Monitoramento <p>Grau de Vulnerabilidade para Escorregamento</p> <ul style="list-style-type: none"> V2 - Moderada
---	---

DOCUMENTAÇÃO FOTOGRÁFICA:



Foto: 1647437807265.jpg ID: 61
Visão geral do setor



Foto: 1647451486079.jpg ID: 62
Visão geral do setor



Foto: 1647451802332.jpg ID: 63
Visão geral do setor

IDENTIFICAÇÃO E LOCALIZAÇÃO

Município: Paraibuna **Nome da área:** PAR/032 **Setor de Risco:** PAR/032/003/ESC/R3/V2
Equipe: Mario Rubens, Mikhael **Latitude:** 7413163 **Longitude:** 432124 **Sirgas 2000/ UTM 23S Data:** 16/03/2022
Endereço: Rua Coronel Francisco Tobias das Neves, Centro **Condições da via/Tipo de pavimentação:** Pavimentada
Condições de acesso: Livre para ambulância, ônibus e caminhões/ Asfalto **Município Fronteira:** Paraibuna 100%

CARACTERÍSTICAS DA ÁREA EM ANÁLISE
PAISAGEM

Vegetação: Árvores, Rasteira
Cobertura superficial: Saprólito, Solo desenvolvido, Solo pouco desenvolvido

Geologia: Complexo Embu, unidade de xistos, localmente migmatíticos

Perfil predominante das vertentes:
Perfil vertical: Convexo
Perfil horizontal: Divergente
Inclinação média (°): 23,33
Altura máx. da encosta (m): 80
Declividade da encosta: Baixa (0° - 30°)
Pedologia: Cambissolos
Forma de relevo: Domínio montanhoso
Estágio de Ocupação: Consolidada (>80%)

CLIMA

Pluviosidade média anual (mm): 1.550
Temperat. média anual (°C): 19
Excedente hídrico anual (mm): 650

CARACTERÍSTICAS DO SETOR EM ANÁLISE

Posição na encosta: Topo Base Talvegue Ao longo da encosta Meia-Encosta
Declividade da encosta: Baixa (0° - 30°) **Altura máxima da encosta (m):** 80 **Inclinação média (°):** 23
Perfil predominante das vertentes: **Perfil vertical:** Convexo **Perfil horizontal:** Divergente

CONDICIONANTES

CONSTRUÇÃO **Estágio de Ocupação:** Consolidada (>80%) **Padrão Construtivo:**
Tipo construção (%): **Densidade ocupação:** Alta (> 70%) Alto - edificações exclusivamente com alvenaria e com estruturação (inclusive vigas e laje)
 Alvenaria: 100 **Área (m²):** 3683,93
 Madeira: 0 **Obs.:**
 Outros: 0
 Outros descrição:

MATERIAIS

Material predominante: **Rocha:** **Solo:**
 Colúvio. Esp (m): Sedimentos terciários arenosos Residual Transportado
 Aluvião. Esp (m): Sedimentos terciários argilosos **Tipo do material transportado:**
 Saprólito. Esp (m): 8 Granitóide, Gnaise em Migmatito Colúvio Depósito antrópico Tálus
 Rocha alterada Quartzito **Composição:** Silte argiloso
 Rocha sã Metassedimentar **Tipo de solo:** Medianamente compactado / Médio
 Tálus. Esp (m): Outro **Saturação do solo:** Solo úmido, sem surgência de água
 Solo desenvolvido. Esp (m): 3 Não observado
 Solo pouco desenvolvido. Esp (m): 4 **Descrição da rocha:**
 Estruturas favoráveis/desfavoráveis à estabilidade

GEOMETRIA

Taludes Naturais: **Distância predominante da moradia (m):** **Perfil predominante da vertente:** Convexo
 Altura máxima (m): 30 ao Topo do talude: 2 **Obs. talude natural:**
 Inclinação (°): 25 à Base do talude: 1
 Taludes de Corte: **Distância predominante da moradia (m):** **Obs. talude de corte:**
 Altura máxima (m): 3 ao Topo do talude:
 Inclinação (°): 80 à Base do talude: 1
 Taludes de Aterro: **Distância predominante da moradia (m):** **Obs. talude de aterro:**
 Tipo de talude: ao Topo do talude:
 Altura máxima(m): à Base do talude:
 Inclinação (°):
Posição sobre o substrato: **Tipo de substrato:**
 Topo Meia encosta Talude natural Talude de aterro Talude marginal
 Base Talude de corte Talude marginal
Depósito antrópico - material predominante:
 Terra Lixo **Espessura (m):**
 Entulho Outros **Volume (m³):**
Descrição:

Parede Rochosa: **Distância predominante da moradia (m):** **Perfil predominante da vertente**
 Altura máxima (m): ao Topo do talude: **Obs.:**
 Inclinação (°): à Base do talude:

ESTRUTURAS

Estrutura em solo/rocha:
 Medidas estruturais solo/rocha:
 Nº de família de juntas:
 Densidade de juntas (espaçamento):
 Direção do mergulho estrutura/talude:

Matacões Dimensão aproximada (m²):

Descrição:

- Angularoso
 Pouco arredondado
 Arredondado

Distribuição espacial:

- Disperso
 Concentrado na base
 Concentrado na meia encosta
 Concentrado no topo

VEGETAÇÃO

- Mata Rasteira Área desmatada Bananeiras Mata Ciliar Outra: Bambuzal
 Árvores Arbustiva Solo exposto Área Impermeabilizada Cultivo

Obs.:

DRENAGEM E SANEAMENTO

Água:

- Concentração de água em superfície (Enxurrada)
 Lançamento de águas servidas em superfície
 Drenagens naturais
 Não observado

Coleta de lixo:

- Coletado
 Queimado
 Enterrado
 Não observado

Vazamento de tubulação:

- Água
 Esgoto
 Não há vazamento
 Não observado

Abastecimento:

- Água encanada
 Poço cisterna/cacimba
 Mina d'água
 Caminhão pipa
 Outro:

Destino do esgoto:

- Fossa séptica
 Fossa rudimentar
 Canalizado
 Céu aberto
 Lançamento irregular
 Outro:

Sistema de Drenagem Superficial: Precário

Posição mina d'água:

Obs.: Há uma canaleta de drenagem de água superficial no topo do talude natural que precisa de manutenção

EVIDÊNCIAS DE MOVIMENTAÇÃO

- Trincas no terreno. Freq.: Feições erosivas em talude. Freq.: Média
 Trincas em muros. Freq.: Muros e paredes embarrigados. Freq.:
 Trincas na moradia. Freq.: Árvores, postes, muros inclinados. Freq.:
 Degraus de abatimento. Freq.: Cicatrizes de escorregamento. Freq.: Baixa
 Depósitos de corrida. Freq.: Depósitos de escorregamento. Freq.: Baixa
 Nenhuma

Ocorreu

escorregamento antes? Sim
Volume mobilizado (m³): 60
Alcance a partir da base (m): 1
Data da ocorrência: 2022
Hora da ocorrência:

Obs.:

PROCESSOS DE INSTABILIZAÇÃO

Ocorrido **Esperado** **Não esperado** **Obs.:**

OCORRIDOS

Escorregamento:

- Planar raso Rastejo
 Circular/Rotacional Corridas
 Cunha Queda de blocos
 Rolamento de blocos Desplacamento de blocos
 Tombamento de blocos Rolamento de matacão

Erosão:

- Laminar Solapamento
 Sulco Outro tipo:
 Ravina
 Boçoroca

Local da ocorrência do processo:

- Talude natural
 Talude de corte
 Talude de aterro
 Talude marginal
 Depósito antrópico em encosta

ESPERADOS

Escorregamento:

- Planar raso Rastejo
 Circular/Rotacional Corridas
 Cunha Queda de blocos
 Rolamento de blocos Desplacamento de blocos
 Tombamento de blocos Rolamento de matacão

Erosão:

- Laminar
 Sulco
 Outro tipo:

Local da ocorrência do processo:

- Talude natural
 Talude de corte
 Talude de aterro
 Talude marginal
 Depósito antrópico em encosta

ANÁLISE DE RISCO

Grau de risco: R3 - Alto

Nº de moradias em risco: 11

Nº de moradores em risco: 33

Perigo: P3 - Alto

Vulnerabilidade: V2 - Moderada

Obs.:



Setor mapeado
PAR/032/003/ESC/R3/V2

1:1.000

Datum: Sirgas 2000

<ul style="list-style-type: none"> Identificação fotográfica Curvas de nível (5m) Setores Adjacentes Área mapeada 	<p>Grau de Risco para Escorregamento</p> <ul style="list-style-type: none"> R3 - Alto <p>Grau de Vulnerabilidade para Escorregamento</p> <ul style="list-style-type: none"> V2 - Moderada
---	---

DOCUMENTAÇÃO FOTOGRÁFICA:



Foto: 1647454124782.jpg ID: 81

Formação de processo erosivo, Moradia sujeita a risco de escorregamento, Presença de cicatriz de escorregamento pretérito, Talude de corte com solo exposto



Foto: 1647454105424.jpg ID: 82

Formação de processo erosivo, Moradia sujeita a risco de escorregamento, Presença de cicatriz de escorregamento pretérito, Talude de corte com solo exposto

Propostas de intervenções para mitigação em áreas de risco

Intervenção Tipos de obras propostas	ID Número de Identificação da Intervenção	Serviços Descrição das Características dos serviços a serem executados e finalidades da intervenção	Memória de Cálculo Indicação das composições empregadas, principais quantitativos, informações e observações relevantes	CUSTO (R\$) Valores estimados para a execução da intervenção
Limpeza/ Desbaste/ Acerto de Geometria	L1	Remoção de lixo e entulho (12 pessoas, caminhão basculante e pá carregadeira) - hora		
	L2	Remoção de vegetação (12 pessoas, caminhão basculante e pá carregadeira) - hora		
	L3	Remoção de material rompido, acerto de geometria do talude (se executado manualmente) - m ³	10,00	6.264,00
	L4	Remocao de material rompido, acerto de geometria do talude (Maquinário) - m ³	20,00	7.662,00
	L5	Remocao de matacão - m ³		
Plantio	P1	Plantio de vegetação (Árvores e mudas) - unidade		
	P2	Plantio de vegetação (Gramínea) m ²		
	P3	Plantio de vegetação (Tela biodegradável) - m ² <i>Obs: Valores não incluem a manutenção do plantio</i>		
Revestimento do Talude -Tela + Concreto Projetado	T1	Execução de revestimento com tela metálica - m ²		
	T2	Execução de revestimento com concreto projetado -m ²	1.137,00	363.669,00
	T3	Reconstituicao de talude -m ³		
Sistema de Drenagem Superficial e Subsuperficial	D1	Canaleta de drenagem meia cana- m	206,10	74.357,00
	D2	Caixa de passagem - unidade	4,00	4.246,00
	D3	Escada d'água - m	77,00	192.462,00
	D4	Guia -m		
	D5	Sarjeta - m		
	D6	Rede de esgoto - m		
	D7	Dreno Horizontal Profundo (5m) - uni		
	D8	Galeria de água pluvial Subterrânea-m		
	D9	Trincheira Drenante - m ³		
	D10	Pavimentação de rua - m ²		
	D11	Bueiro - unidade		
Canalização de Córrego	C1	Gabião Caixa- m ³ Altura: Largura:		
	C2	Gabiao - Colchao - m ³		
Estrutura de Contenção	E1	Muros de arrimo - m ²	44,00	41.452,00
	E2	Muro Atirantado - m ²		
	E3	Solo Grampeado - m ²		
	E4	Muro de Espera - m ²		
Construção de Novas Moradias	N1	Construção de novas moradias - unidade		
Desmonte de Estruturas ou Moradias	N2	Desmonte de estruturas e/ou moradias - m ²		
Manutenção e Reparo	R1	Manutenção do plantio por 1 ano (Vegetação) - m ²		
	R2	Manutenção e reparo de obras e equipamentos públicos (escadarias, acessos e pavimentos) - m ²	50,00	19.123,00

Valor Total de Medidas de Intervenção: **709.235,00**
Investigação e Elaboração de Projeto Básico: **35.461,75**

Valor Total Estimado das Medidas de Intervenção + Investigação e Elaboração de Projeto Básico: **744.696,75**

OBS: Valores meramente indicativos

Obras:



As concepções da tipologia de obras e sua distribuição em cada área devem obrigatoriamente ser validados em estudo de projeto básico ou executivo, antes de qualquer tipo de uso, exceto o de estimativa dos custos de obras.

Área mapeada: PAR/032

- Caixa de passagem
- Escada d'água
- ▨ Concreto projetado com DHP
- ⊕ Área Mapeada
- Canaleta de drenagem
- Muro de arrimo

IDENTIFICAÇÃO E LOCALIZAÇÃO

Município: Paraibuna **Nome da área:** PAR/033 **Setor de Risco:** PAR/033/001/ESC/R3/V2
Equipe: Mario Rubens, Mikhael **Latitude:** 7410609 **Longitude:** 434719 **Sirgas 2000/ UTM 23S Data:** 16/03/2022
Endereço: Avenida José Francisco Sales, Vila Amélia **Condições da via/Tipo de pavimentação:** Pavimentada
Condições de acesso: Livre para ambulância, ônibus e caminhões/ Asfalto **Município Fronteira:** Paraibuna 100%

CARACTERÍSTICAS DA ÁREA EM ANÁLISE
PAISAGEM

Vegetação: Árvores, Rasteira
Cobertura superficial: Rocha alterada, Saprolito, Solo desenvolvido, Solo pouco desenvolvido

Perfil predominante das vertentes:
Perfil vertical: Convexo
Perfil horizontal: Divergente
Inclinação média (°): 12
Altura máx. da encosta (m): 60
Declividade da encosta: Baixa (0° - 30°)
Pedologia: Latossolos
Forma de relevo: Domínio de morros e serras baixas
Estágio de Ocupação: Em consolidação (30-80%)

CLIMA

Pluviosidade média anual (mm): 1.550
Temperat. média anual (°C): 19
Excedente hídrico anual (mm): 700

Geologia: Corpo Granito Natividade da Serra, tipo I

CARACTERÍSTICAS DO SETOR EM ANÁLISE

Posição na encosta: Topo Base Talvegue Ao longo da encosta Meia-Encosta
Declividade da encosta: Baixa (0° - 30°) **Altura máxima da encosta (m):** 60 **Inclinação média (°):** 12
Perfil predominante das vertentes: **Perfil vertical:** Convexo **Perfil horizontal:** Divergente

CONDICIONANTES

CONSTRUÇÃO **Estágio de Ocupação:** Em consolidação (30-80%) **Padrão Construtivo:**
Tipo construção (%): **Densidade ocupação:** Alta (> 70%) Alto - edificações exclusivamente com alvenaria e com estruturação (inclusive vigas e laje)
 Alvenaria: 100 **Área (m²):** 4430,6
 Madeira: 0 **Obs.:**
 Outros: 0
 Outros descrição:

MATERIAIS

Material predominante: **Rocha:** **Solo:**
 Colúvio. Esp (m): Sedimentos terciários arenosos Residual Transportado
 Aluvião. Esp (m): Sedimentos terciários argilosos **Tipo do material transportado:**
 Saprolito. Esp (m): 5 Granitóide, Gnaise em Migmatito Colúvio Depósito antrópico Tálus
 Rocha alterada Quartzito **Composição:** Areia siltosa
 Rocha sã Metassedimentar **Tipo de solo:** Compactado / Rijo
 Tálus. Esp (m): Outro **Saturação do solo:** Solo úmido, sem surgência de água
 Solo desenvolvido. Esp (m): 1 Não observado
 Solo pouco desenvolvido. Esp (m): 3 **Descrição da rocha:** Granitóide
 Estruturas favoráveis/desfavoráveis à estabilidade

GEOMETRIA

Taludes Naturais: **Distância predominante da moradia (m):** **Perfil predominante da vertente:**
 Altura máxima (m): ao Topo do talude: **Obs. talude natural:**
 Inclinação (°): à Base do talude:
 Taludes de Corte: **Distância predominante da moradia (m):** **Obs. talude de corte:**
 Altura máxima (m): 10 ao Topo do talude: 2
 Inclinação (°): 80 à Base do talude: 4
 Taludes de Aterro: **Distância predominante da moradia (m):** **Obs. talude de aterro:**
 Tipo de talude: ao Topo do talude:
 Altura máxima(m): à Base do talude:
 Inclinação (°):
Depósito antrópico - material predominante:
Posição sobre o substrato: **Tipo de substrato:** Terra Lixo **Espessura (m):**
 Topo Meia encosta Talude natural Talude de aterro Entulho Outros **Volume (m³):**
 Base Talude de corte Talude marginal **Descrição:**

Parede Rochosa: **Distância predominante da moradia (m):** **Perfil predominante da vertente**
 Altura máxima (m): ao Topo do talude: **Obs.:**
 Inclinação (°): à Base do talude:

ESTRUTURAS

Estrutura em solo/rocha:
 Medidas estruturais solo/rocha:
 Nº de família de juntas:
 Densidade de juntas (espaçamento):
 Direção do mergulho estrutura/talude:

Matacões Dimensão aproximada (m²):
Descrição: **Distribuição espacial:**
 Angularoso Disperso
 Pouco arredondado Concentrado na base
 Arredondado Concentrado na meia encosta
 Concentrado no topo

VEGETAÇÃO

Mata Rasteira Área desmatada Bananeiras Mata Ciliar Outra:
 Árvores Arbustiva Solo exposto Área Impermeabilizada Cultivo

Obs.:

DRENAGEM E SANEAMENTO

Água: Concentração de água em superfície (Enxurrada) Lançamento de águas servidas em superfície Drenagens naturais Não observado
Coleta de lixo: Coletado Queimado Enterrado Não observado
Vazamento de tubulação: Água Esgoto Não há vazamento Não observado
Abastecimento: Água encanada Poço cisterna/cacimba Mina d'água Caminhão pipa Outro:
Destino do esgoto: Fossa séptica Fossa rudimentar Canalizado Céu aberto Lançamento irregular Outro:
Sistema de Drenagem Superficial: Inexistente **Posição mina d'água:**
Obs.:

EVIDÊNCIAS DE MOVIMENTAÇÃO

Trincas no terreno. Freq.: Feições erosivas em talude. Freq.: Alta
 Trincas em muros. Freq.: Muros e paredes embarrigados. Freq.:
 Trincas na moradia. Freq.: Árvores, postes, muros inclinados. Freq.:
 Degraus de abatimento. Freq.: Cicatrizes de escorregamento. Freq.: Média
 Depósitos de corrida. Freq.: Depósitos de escorregamento. Freq.: Média
 Nenhuma
Ocorreu escorregamento antes? Sim
Volume mobilizado (m³): 100
Alcance a partir da base (m): 5
Data da ocorrência: 02/2022
Hora da ocorrência:
Obs.:

PROCESSOS DE INSTABILIZAÇÃO

Ocorrido **Esperado** **Não esperado** **Obs.:**

OCORRIDOS

Escorregamento: Planar raso Circular/Rotacional Cunha Rolamento de blocos Tombamento de blocos
 Rastejo Corridas Queda de blocos Desplacamento de blocos Rolamento de matacão
Erosão: Laminar Solapamento Sulco Ravina Boçoroca Outro tipo:
Local da ocorrência do processo: Talude natural Talude de corte Talude de aterro Talude marginal Depósito antrópico em encosta

ESPERADOS

Escorregamento: Planar raso Circular/Rotacional Cunha Rolamento de blocos Tombamento de blocos
 Rastejo Corridas Queda de blocos Desplacamento de blocos Rolamento de matacão
Erosão: Laminar Sulco Outro tipo:
Local da ocorrência do processo: Talude natural Talude de corte Talude de aterro Talude marginal Depósito antrópico em encosta

ANÁLISE DE RISCO

Grau de risco: R3 - Alto **Nº de moradias em risco:** 11 **Nº de moradores em risco:** 33
 Perigo: P3 - Alto **Vulnerabilidade:** V2 - Moderada
Obs.:



Setor mapeado
PAR/033/001/ESC/R3/V2

0 15 30 m
Datum: Sirgas 2000

1:1.000

- Identificação fotográfica
- Curvas de nível (5m)
- Área mapeada

Grau de Risco para Escorregamento

- R3 - Alto

Grau de Vulnerabilidade para Escorregamento

- V2 - Moderada

DOCUMENTAÇÃO FOTOGRÁFICA:



Foto: 1647460071898.jpg ID: 21

Depósito de escorregamento pretérito, Formação de processo erosivo, Presença de cicatriz de escorregamento pretérito, Talude de corte com solo exposto



Foto: 1647460298369.jpg ID: 22

Depósito de escorregamento pretérito, Formação de processo erosivo, Moradia sujeita a risco de escorregamento, Presença de cicatriz de escorregamento pretérito, Talude de corte com solo exposto



Foto: 1647460385191.jpg ID: 23

Visão geral do setor, Depósito de escorregamento pretérito, Formação de processo erosivo, Moradia sujeita a risco de escorregamento, Presença de cicatriz de escorregamento pretérito, Talude de corte com solo exposto

IDENTIFICAÇÃO E LOCALIZAÇÃO

Município: Paraibuna **Nome da área:** PAR/033 **Setor de Risco:** PAR/033/002/SOL/SM/V3
Endereço: Avenida José Francisco Sales **Bairro:** Vila Amélia
Condições de acesso: Apenas a pé, com estrutura precária **Data:** 16/03/2022
Equipe: Mario Rubens, Mikhael **Latitude:** 7410571 **Longitude:** 434686 **Sirgas 2000/UTM 23S**
Município Fronteira: Paraibuna 100%

CARACTERÍSTICAS DA ÁREA EM ANÁLISE**HIDROGRAFIA E HIDROLOGIA**

Bacia Hidrográfica: Paraíba do Sul
Sub-bacia: Região das Cabeceiras A
Micro-bacia: Bacia Prioritária 01
Área da micro-bacia (km²): 190,83
Vazão média do rio (m³/s): 0,78

Morfologia do canal:
Curvilíneo
Posição da micro-bacia:
Baixa

CLIMA

Pluviosidade média anual (mm): 1550
Temperatura média anual (°C): 19
Excedente hídrico anual (mm): 700

PAISAGEM

Estágio de ocupação: Em consolidação (30-80%)
Geologia: Corpo Granito Natividade da Serra, tipo I
Composição granulométrica do solo: Silte argiloso
Classificação do solo: Pouco fofo / Mole

Tipo de cobertura da terra:

Mata Rasteira Área desmatada
 Árvores Mata ciliar Área impermeabilizada
 Arbustiva Cultivo Outra
 Bananeiras Solo exposto

Depósito antrópico:

Terra Entulho Lixo Não consta
 Outro

CARACTERÍSTICAS DO SETOR EM ANÁLISE**CARACTERÍSTICAS DA DRENAGEM ASSOCIADA****Tipo de canal:**

Natural
 Canalizado aberto
 Canalizado fechado
 Margem com solo exposto
 Margem com vegetação
 Margem impermeabilizada
 Retificado

Geometria do canal: Curvilíneo

Altura do talude marginal (m): 15

Altura da lâmina d'água (m): 5

Largura do canal (m): 90

Largura da lâmina d'água (m): 15

Inclinação do talude Marginal (°): 25

Posição da ocupação na geometria do canal:

Côncavo Convexo Retilíneo

Morfologia do canal: Curvilíneo

Curvatura do canal: Curvo (60° a 120°)

DESCRIÇÃO DO PROCESSO**Tipo de processo:**

Erosão de margem
 Solapamento de canal

Comprimento do solapamento (m): 6

Profundidade do solapamento (m):

Largura do solapamento (m): 3

Processos associados:

Inundação
 Assoreamento
 Não observado

Área afetada:

Extensão (m²):
Largura (m): 6

Estágio de evolução do processo: Inicial

Substrato no setor:

Aterro
 Depósito inconsolidado
 Solo
 Rocha muito alterada
 Rocha sã
 Não observado

Evidências de movimentação e frequência: Descrição:

Cicatrizes. Freq.: Baixa
 Degraus de abatimento. Freq.: Baixa
 Feições erosivas. Freq.: Baixa
 Trincas. Freq.:
 Embarrigamento. Freq.:
 Não observado

INFRAESTRUTURAS E INTERVENÇÕES NO CANAL

Depósito de lixo/entulho
 Vazamento de tubulação
 Lançamento de águas servidas em superfície
 Não se aplica

Adequação das obras de micro-drenagem:

Lançamento inadequado

Descrição:

ELEMENTOS EM RISCO

MORADIAS

Há moradias em risco? Sim

Nº de moradias ameaçadas:

2

Nº de moradores ameaçados:

6

Distância de moradias ao processo (m):

0

Tipo Construtivo (%):

Alvenaria:

100

Madeira:

0

Outros:

0

Padrão Construtivo: Médio - edificações com alvenaria mas sem colunas, vigas e/ou laje

INFRAESTRUTURA NO LOCAL

Destino do esgoto:

Coleta de esgoto/canalizado

Céu aberto

Fossa séptica

Fossa rudimentar

Lançamento irregular em corpo

hídrico

Outra:

Abastecimento de água:

Água encanada

Poço cisterna/cacimba

Mina d'água

Caminhão pipa

Outro:

Sistema de coleta de lixo:

Coletado

Queimado no local

Enterrado/ jogado

Não observado

VIAS

Há vias afetadas? Não

Distância da margem até a via em risco (m):

Tipo de vias: Ruas Rodovias Estradas

Condições das vias (%) Pavimentadas:

Não pavimentadas:

Foram realizadas intervenções para mitigação? Não

De acordo com relatos dos moradores as intervenções:

ANÁLISE DO RISCO

Grau de risco: R2 - Médio

Observações:

Perigo P3 - Alto

Vulnerabilidade: V3 - Alta

RECOMENDAÇÕES DE MEDIDAS ESTRUTURAIS E NÃO ESTRUTURAIS:

Serviço de limpeza e recuperação dos canais; disciplinamento de águas pluviais

Proteção superficial contra erosão e estabilização das margens de canais (recuperação e proteção vegetal)

Proteção superficial das margens (intervenções de pequeno porte; gabião, manta, impermeabilização asfáltica, solo-cimento, argamassa, tela ou outros métodos)

Intervenções no canal para redução da vazão (recomposição do canal ou modificações na forma e trajeto; exige estudos hidrológicos e projetos específicos)

Monitoramento de áreas de risco

Outra:

DOCUMENTAÇÃO FOTOGRÁFICA



Foto: 1647459197934.jpg ID: 11
Visão geral do setor



Foto: 1647459266719.jpg ID: 12
Visão geral do setor



Foto: 1647459310443.jpg ID: 13
Visão geral do setor

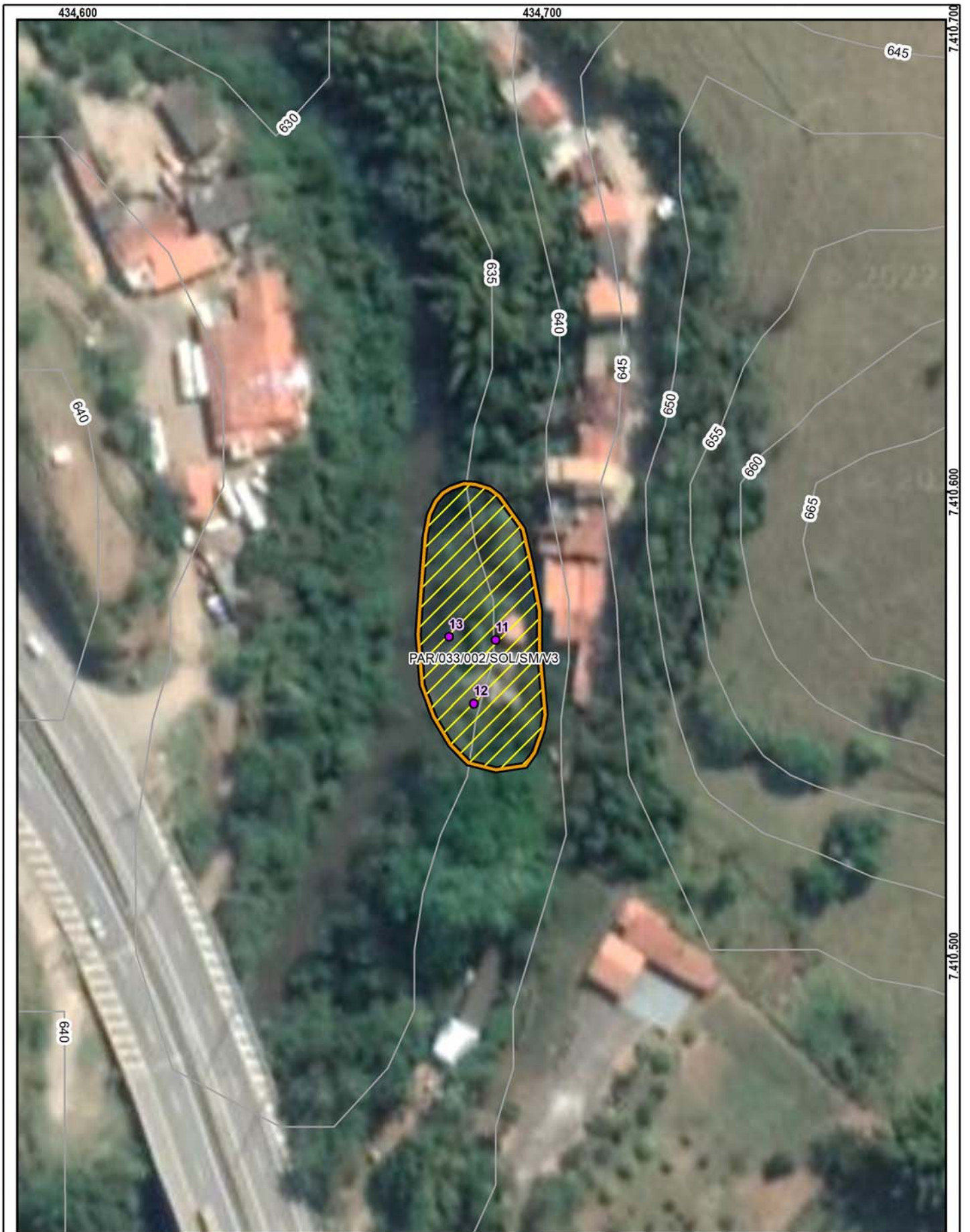

Setor mapeado
PAR/033/002/SOL/SM/V3

1:1.000

Datum: Sirgas 2000

- Identificação fotográfica
- Curvas de nível (5m)
- Área mapeada

Grau de Risco para Escorregamento

- SM - Setor de Monitoramento

Grau de Vulnerabilidade para Escorregamento

- V3 - Alta

Propostas de intervenções para mitigação em áreas de risco

Intervenção Tipos de obras propostas	ID Número de Identificação da Intervenção	Serviços Descrição das Características dos serviços a serem executados e finalidades da intervenção	Memória de Cálculo Indicação das composições empregadas, principais quantitativos, informações e observações relevantes	CUSTO (R\$) Valores estimados para a execução da intervenção
Limpeza/ Desbaste/ Acerto de Geometria	L1	Remoção de lixo e entulho (12 pessoas, caminhão basculante e pá carregadeira) - hora		
	L2	Remoção de vegetação (12 pessoas, caminhão basculante e pá carregadeira) - hora	30,00	28.101,00
	L3	Remoção de material rompido, acerto de geometria do talude (se executado manualmente) - m ³	10,00	6.264,00
	L4	Remocao de material rompido, acerto de geometria do talude (Maquinário) - m ³	100,00	38.312,00
	L5	Remocao de matacão - m ³		
Plantio	P1	Plantio de vegetação (Árvores e mudas) - unidade		
	P2	Plantio de vegetação (Gramínea) m ²		
	P3	Plantio de vegetação (Tela biodegradável) - m ² <i>Obs: Valores não incluem a manutenção do plantio</i>		
Revestimento do Talude -Tela + Concreto Projetado	T1	Execução de revestimento com tela metálica - m ²		
	T2	Execução de revestimento com concreto projetado -m ²		
	T3	Reconstituicao de talude -m ³	47.069,00	8.568.441,00
Sistema de Drenagem Superficial e Subsuperficial	D1	Canaleta de drenagem meia cana- m	504,79	182.118,00
	D2	Caixa de passagem - unidade	8,00	8.491,00
	D3	Escada d'água - m	140,00	349.931,00
	D4	Guia -m		
	D5	Sarjeta - m		
	D6	Rede de esgoto - m		
	D7	Dreno Horizontal Profundo (5m) - uni		
	D8	Galeria de água pluvial Subterrânea-m		
	D9	Trincheira Drenante - m ³		
	D10	Pavimentação de rua - m ²		
	D11	Bueiro - unidade		
Canalização de Córrego	C1	Gabião Caixa- m ³ Altura: Largura:		
	C2	Gabiao - Colchao - m ³		
Estrutura de Contenção	E1	Muros de arrimo - m ²		
	E2	Muro Atirantado - m ²		
	E3	Solo Grampeado - m ²		
	E4	Muro de Espera - m ²		
Construção de Novas Moradias	N1	Construção de novas moradias - unidade		
Desmonte de Estruturas ou Moradias	N2	Desmonte de estruturas e/ou moradias - m ²		
Manutenção e Reparo	R1	Manutenção do plantio por 1 ano (Vegetação) - m ²		
	R2	Manutenção e reparo de obras e equipamentos públicos (escadarias, acessos e pavimentos) - m ²		

Valor Total de Medidas de Intervenção: **9.181.658,00**
Investigação e Elaboração de Projeto Básico: **459.082,90**

Valor Total Estimado das Medidas de Intervenção + Investigação e Elaboração de Projeto Básico: **9.640.740,90**

OBS: Valores meramente indicativos

Obras:



As concepções da tipologia de obras e sua distribuição em cada área devem obrigatoriamente ser validados em estudo de projeto básico ou executivo, antes de qualquer tipo de uso, exceto o de estimativa dos custos de obras.

Área mapeada: PAR/033

- Caixa de passagem
- Escada d'água
- ▨ Reconstituição de talude
- ⊞ Área Mapeada
- Canaleta de drenagem

IDENTIFICAÇÃO E LOCALIZAÇÃO

Município: Paraibuna **Nome da área:** PAR/034 **Setor de Risco:** PAR/034/001/ESC/SM/V2
Equipe: Mario Rubens, Mikhael **Latitude:** 7414336 **Longitude:** 431342 **Sirgas 2000/ UTM 23S Data:** 17/03/2022
Endereço: Avenida Perimetral Sul, Vila Camargo **Condições da via/Tipo de pavimentação:** Não pavimentada
Condições de acesso: Com veículos de tipo 1.0 **Município Fronteira:** Paraibuna 100%

CARACTERÍSTICAS DA ÁREA EM ANÁLISE

PAISAGEM

Vegetação: Árvores, Rasteira, Solo exposto

Cobertura superficial: Solo desenvolvido, Solo pouco desenvolvido

Geologia: Corpo Granitóides tipo S, sinorogênicos do Terreno Embu

Perfil predominante das vertentes:

Perfil vertical: Convexo

Perfil horizontal: Divergente

Inclinação média (°): 15

Altura máx. da encosta (m): 60

Declividade da encosta: Baixa (0° - 30°)

Pedologia: Cambissolos

Forma de relevo: Domínio montanhoso

Estágio de Ocupação: Em consolidação (30-80%)

CLIMA

Pluviosidade média anual (mm): 1.500

Temperat. média anual (°C): 19

Excedente hídrico anual (mm): 650

CARACTERÍSTICAS DO SETOR EM ANÁLISE

Posição na encosta: Topo Base Talvegue Ao longo da encosta Meia-Encosta
Declividade da encosta: Baixa (0° - 30°) **Altura máxima da encosta (m):** 60 **Inclinação média (°):** 15
Perfil predominante das vertentes: **Perfil vertical:** Convexo **Perfil horizontal:** Divergente

CONDICIONANTES

CONSTRUÇÃO

Tipo construção (%):

Alvenaria: 100

Madeira: 0

Outros: 0

Outros descrição:

Estágio de Ocupação: Em consolidação (30-80%)

Densidade ocupação: Média (30 - 70%)

Área (m²): 1151,08

Obs.:

Padrão Construtivo:

Alto - edificações exclusivamente com alvenaria e com estruturação (inclusive vigas e laje)

MATERIAIS

Material predominante:

Colúvio. Esp (m):

Aluvião. Esp (m):

Saprolito. Esp (m):

Rocha alterada

Rocha sã

Tálus. Esp (m):

Solo desenvolvido. Esp (m): 1

Solo pouco desenvolvido. Esp (m): 15

Estruturas favoráveis/desfavoráveis à estabilidade

Rocha:

Sedimentos terciários arenosos

Sedimentos terciários argilosos

Granitóide, Gnaise em Migmatito

Quartzito

Metassedimentar

Outro

Não observado

Descrição da rocha:

Solo:

Residual Transportado

Tipo do material transportado:

Colúvio Depósito antrópico Tálus

Composição: Silte arenoso

Tipo de solo: Compactado / Rijo

Saturação do solo: Solo úmido, sem surgência de água

GEOMETRIA

Taludes Naturais:

Altura máxima (m):

Inclinação (°):

Taludes de Corte:

Altura máxima (m): 10

Inclinação (°): 80

Taludes de Aterro:

Tipo de talude:

Altura máxima(m):

Inclinação (°):

Distância predominante da moradia (m):

ao Topo do talude:

à Base do talude:

Distância predominante da moradia (m):

ao Topo do talude:

à Base do talude: 3

Distância predominante da moradia (m):

ao Topo do talude:

à Base do talude:

Perfil predominante da vertente:

Obs. talude natural:

Obs. talude de corte:

Obs. talude de aterro:

Depósito antrópico - material predominante:

Terra

Lixo

Espessura (m):

Entulho

Outros

Volume (m³):

Descrição:

Posição sobre o substrato:

Topo

Meia encosta

Base

Tipo de substrato:

Talude natural

Talude de aterro

Talude de corte

Talude marginal

Parede Rochosa: **Distância predominante da moradia (m):** **Perfil predominante da vertente**
 Altura máxima (m): ao Topo do talude: **Obs.:**
 Inclinação (°): à Base do talude:

ESTRUTURAS

Estrutura em solo/rocha:
 Medidas estruturais solo/rocha:
 Nº de família de juntas:
 Densidade de juntas (espaçamento):
 Direção do mergulho estrutura/talude:

Matacões Dimensão aproximada (m²):
Descrição: **Distribuição espacial:**
 Angularoso Disperso
 Pouco arredondado Concentrado na base
 Arredondado Concentrado na meia encosta
 Concentrado no topo

VEGETAÇÃO

Mata Rasteira Área desmatada Bananeiras Mata Ciliar Outra:
 Árvores Arbustiva Solo exposto Área Impermeabilizada Cultivo

Obs.:

DRENAGEM E SANEAMENTO

Água: Concentração de água em superfície (Enxurrada) Lançamento de águas servidas em superfície Drenagens naturais Não observado
Coleta de lixo: Coletado Queimado Enterrado Não observado
Vazamento de tubulação: Água Esgoto Não há vazamento Não observado
Abastecimento: Água encanada Poço cisterna/cacimba Mina d'água Caminhão pipa Outro:
Destino do esgoto: Fossa séptica Fossa rudimentar Canalizado Céu aberto Lançamento irregular Outro:
Sistema de Drenagem Superficial: Inexistente **Posição mina d'água:**
Obs.:

EVIDÊNCIAS DE MOVIMENTAÇÃO

Trincas no terreno. Freq.: Feições erosivas em talude. Freq.: Baixa
 Trincas em muros. Freq.: Muros e paredes embarrigados. Freq.:
 Trincas na moradia. Freq.: Árvores, postes, muros inclinados. Freq.:
 Degraus de abatimento. Freq.: Cicatrizes de escorregamento. Freq.:
 Depósitos de corrida. Freq.: Depósitos de escorregamento. Freq.:
 Nenhuma
Ocorreu escorregamento antes? Não
Volume mobilizado (m³):
Alcance a partir da base (m):
Data da ocorrência:
Hora da ocorrência:
Obs.:

PROCESSOS DE INSTABILIZAÇÃO

Ocorrido **Esperado** **Não esperado** **Obs.:**

OCORRIDOS

Escorregamento: Planar raso Circular/Rotacional Cunha Rolamento de blocos Tombamento de blocos
 Rastejo Corridas Queda de blocos Desplacamento de blocos Rolamento de matacão
Erosão: Laminar Sulco Ravina Boçoroca Solapamento Outro tipo:
Local da ocorrência do processo: Talude natural Talude de corte Talude de aterro Talude marginal Depósito antrópico em encosta

ESPERADOS

Escorregamento: Planar raso Circular/Rotacional Cunha Rolamento de blocos Tombamento de blocos
 Rastejo Corridas Queda de blocos Desplacamento de blocos Rolamento de matacão
Erosão: Laminar Sulco Outro tipo:
Local da ocorrência do processo: Talude natural Talude de corte Talude de aterro Talude marginal Depósito antrópico em encosta

ANÁLISE DE RISCO

Grau de risco: R2 - Médio Nº de moradias em risco: 2 Nº de moradores em risco: 6
 Perigo: P2 - Médio Vulnerabilidade: V2 - Moderada
Obs.:



Setor mapeado
PAR/034/001/ESC/SM/V2
1:750
Datum: Sirgas 2000

- Identificação fotográfica
- ~ Curvas de nível (5m)
- Área mapeada

Grau de Risco para Escorregamento
 SM - Setor de Monitoramento
Grau de Vulnerabilidade para Escorregamento
 V2 - Moderada

DOCUMENTAÇÃO FOTOGRÁFICA:



Foto: 1647546903961.jpg ID: 51
Visão geral do setor, Talude de corte com solo exposto



Foto: 1647547489285.jpg ID: 52
Talude de corte com solo exposto

IDENTIFICAÇÃO E LOCALIZAÇÃO

Município: Paraibuna **Nome da área:** PAR/034 **Setor de Risco:** PAR/034/002/ESC/SM/V2
Equipe: Mario Rubens, Mikhael **Latitude:** 7414514 **Longitude:** 431618 **Sirgas 2000/ UTM 23S Data:** 17/03/2022
Endereço: Avenida Perimetral Sul, Vila Camargo **Condições da via/Tipo de pavimentação:** Não pavimentada
Condições de acesso: Com veículos de tipo 1.0 **Município Fronteira:** Paraibuna 100%

CARACTERÍSTICAS DA ÁREA EM ANÁLISE

PAISAGEM

Vegetação: Árvores, Rasteira, Solo exposto

Cobertura superficial: Solo desenvolvido, Solo pouco desenvolvido

Geologia: Corpo Granitóides tipo S, sinorogênicos do Terreno Embu

Perfil predominante das vertentes:

Perfil vertical: Convexo

Perfil horizontal: Divergente

Inclinação média (°): 15

Altura máx. da encosta (m): 60

Declividade da encosta: Baixa (0° - 30°)

Pedologia: Cambissolos

Forma de relevo: Domínio montanhoso

Estágio de Ocupação: Em consolidação (30-80%)

CLIMA

Pluviosidade média anual (mm): 1.500

Temperat. média anual (°C): 19

Excedente hídrico anual (mm): 600

CARACTERÍSTICAS DO SETOR EM ANÁLISE

Posição na encosta: Topo Base Talvegue Ao longo da encosta Meia-Encosta
Declividade da encosta: Baixa (0° - 30°) **Altura máxima da encosta (m):** 60 **Inclinação média (°):** 15
Perfil predominante das vertentes: **Perfil vertical:** Convexo **Perfil horizontal:** Divergente

CONDICIONANTES

CONSTRUÇÃO

Tipo construção (%):

Alvenaria: 100

Madeira: 0

Outros: 0

Outros descrição:

Estágio de Ocupação: Em consolidação (30-80%)

Densidade ocupação: Média (30 - 70%)

Área (m²): 2679,26

Obs.:

Padrão Construtivo:

Alto - edificações exclusivamente com alvenaria e com estruturação (inclusive vigas e laje)

MATERIAIS

Material predominante:

Colúvio. Esp (m):

Aluvião. Esp (m):

Saprolito. Esp (m):

Rocha alterada

Rocha sã

Tálus. Esp (m):

Solo desenvolvido. Esp (m): 1

Solo pouco desenvolvido. Esp (m): 5

Estruturas favoráveis/desfavoráveis à estabilidade

Rocha:

Sedimentos terciários arenosos

Sedimentos terciários argilosos

Granitóide, Gnaiss em Migmatito

Quartzito

Metassedimentar

Outro

Não observado

Descrição da rocha:

Solo:

Residual Transportado

Tipo do material transportado:

Colúvio Depósito antrópico Tálus

Composição: Silte arenoso

Tipo de solo: Compactado / Rijo

Saturação do solo: Solo úmido, sem surgência de água

GEOMETRIA

Taludes Naturais:

Altura máxima (m):

Inclinação (°):

Taludes de Corte:

Altura máxima (m): 3

Inclinação (°): 70

Taludes de Aterro:

Tipo de talude: Compactado

Altura máxima(m): 3

Inclinação (°): 20

Distância predominante da moradia (m):

ao Topo do talude:

à Base do talude:

Distância predominante da moradia (m):

ao Topo do talude: 3

à Base do talude: 3

Distância predominante da moradia (m):

ao Topo do talude: 4

à Base do talude:

Perfil predominante da vertente:

Obs. talude natural:

Obs. talude de corte:

Obs. talude de aterro:

Depósito antrópico - material predominante:

Terra Lixo **Espessura (m):** 4

Entulho Outros **Volume (m³):**

Descrição:

Posição sobre o substrato:

Topo Meia encosta

Base

Tipo de substrato:

Talude natural

Talude de corte

Talude de aterro

Talude marginal

Parede Rochosa: **Distância predominante da moradia (m):** **Perfil predominante da vertente**
 Altura máxima (m): ao Topo do talude: **Obs.:**
 Inclinação (°): à Base do talude:

ESTRUTURAS

Estrutura em solo/rocha:
 Medidas estruturais solo/rocha:
 Nº de família de juntas:
 Densidade de juntas (espaçamento):
 Direção do mergulho estrutura/talude:

Matacões Dimensão aproximada (m²):
Descrição: **Distribuição espacial:**
 Angularoso Disperso
 Pouco arredondado Concentrado na base
 Arredondado Concentrado na meia encosta
 Concentrado no topo

VEGETAÇÃO

Mata Rasteira Área desmatada Bananeiras Mata Ciliar Outra:
 Árvores Arbustiva Solo exposto Área Impermeabilizada Cultivo

Obs.:

DRENAGEM E SANEAMENTO

Água: Concentração de água em superfície (Enxurrada) Lançamento de águas servidas em superfície Drenagens naturais Não observado
Coleta de lixo: Coletado Queimado Enterrado Não observado
Vazamento de tubulação: Água Esgoto Não há vazamento Não observado
Abastecimento: Água encanada Poço cisterna/cacimba Mina d'água Caminhão pipa Outro:
Destino do esgoto: Fossa séptica Fossa rudimentar Canalizado Céu aberto Lançamento irregular Outro:
Sistema de Drenagem Superficial: Inexistente **Posição mina d'água:**
Obs.:

EVIDÊNCIAS DE MOVIMENTAÇÃO

Trincas no terreno. Freq.: Feições erosivas em talude. Freq.: **Ocorreu escorregamento antes?** Não
 Trincas em muros. Freq.: Muros e paredes embarrigados. Freq.: **Volume mobilizado (m³):**
 Trincas na moradia. Freq.: Árvores, postes, muros inclinados. Freq.: **Alcance a partir da base (m):**
 Degraus de abatimento. Freq.: Cicatrizes de escorregamento. Freq.: **Data da ocorrência:**
 Depósitos de corrida. Freq.: Depósitos de escorregamento. Freq.: Nenhuma **Hora da ocorrência:**
Obs.:

PROCESSOS DE INSTABILIZAÇÃO

Ocorrido Esperado Não esperado **Obs.:**

OCORRIDOS

Escorregamento: Planar raso Circular/Rotacional Cunha Rolamento de blocos Tombamento de blocos
 Rastejo Corridas Queda de blocos Desplacamento de blocos Rolamento de matacão
Erosão: Laminar Solapamento Sulco Outro tipo: Ravina Boçoroca
Local da ocorrência do processo: Talude natural Talude de corte Talude de aterro Talude marginal Depósito antrópico em encosta

ESPERADOS

Escorregamento: Planar raso Circular/Rotacional Cunha Rolamento de blocos Tombamento de blocos
 Rastejo Corridas Queda de blocos Desplacamento de blocos Rolamento de matacão
Erosão: Laminar Sulco Outro tipo:
Local da ocorrência do processo: Talude natural Talude de corte Talude de aterro Talude marginal Depósito antrópico em encosta

ANÁLISE DE RISCO

Grau de risco: R1 - Muito Baixo e Baixo Nº de moradias em risco: 2 Nº de moradores em risco: 6
 Perigo: P1 - Muito Baixo e Baixo Vulnerabilidade: V2 - Moderada
Obs.:

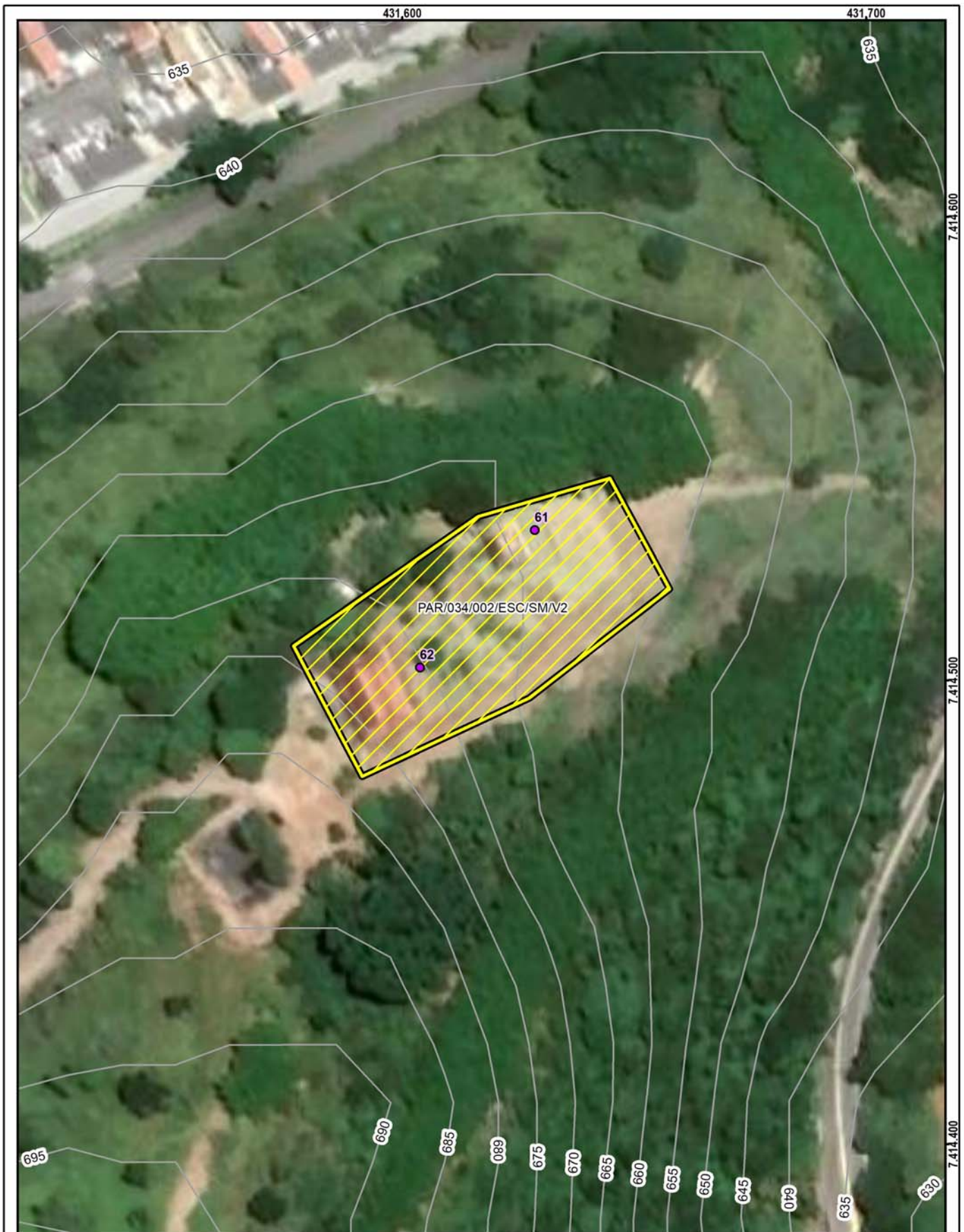

Setor mapeado
PAR/034/002/ESC/SM/V2

1:1.000

Datum: Sirgas 2000

<ul style="list-style-type: none"> Identificação fotográfica Curvas de nível (5m) Área mapeada 	<p>Grau de Risco para Escorregamento</p> <ul style="list-style-type: none"> SM - Setor de Monitoramento <p>Grau de Vulnerabilidade para Escorregamento</p> <ul style="list-style-type: none"> V2 - Moderada
--	---

DOCUMENTAÇÃO FOTOGRÁFICA:



Foto: 1647548542576.jpg ID: 61
Visão geral do setor



Foto: 1647548971194.jpg ID: 62
Visão geral do setor