

IDENTIFICAÇÃO E LOCALIZAÇÃO

Município: Tremembé **Nome da área:** TRE/001 **Setor de Risco:** TRE/001/001/INU/R1/V1
Endereço: Rua Osvaldo Teodoro da Silva **Bairro:** Aterrado
Condições de acesso: Livre para ambulância, ônibus e caminhões **Data:** 10/05/2022
Equipe: Leonardo Dias, Mario Rubens **Latitude:** 7460693 **Longitude:** 441743 **Sirgas 2000/UTM 23S**
Município fronteira: Tremembé 100%

CARACTERÍSTICAS DA ÁREA EM ANÁLISE
HIDROGRAFIA E HIDROLOGIA

Bacia hidrográfica: Paraíba do Sul **Área da microbacia (km²):** 1.468,76 **Pluviosid. média anual (mm):** 1400
Sub-compartimento Hidráulico: Região do Paraíba do Sul B **Vazão média do rio (m³/s²):** 60,31 **Temperat. média anual (°C):** 20
Sub-bacia: Bacia Prioritária 06 **Perfil da vertente:** Retilínea **Excedente hídrico anual (mm):** 500
Posição da sub-bacia em relação ao sub-compartimento: Média

CLIMA
PAISAGEM

Estágio de ocupação: Consolidado (>80%) **Tipo de cobertura da terra:** Solo exposto Outra:
 Mata Mata Ciliar Área impermeabilizada
Composição granulométrica do solo: Árvores Área desmatada Bananeiras
Areia argilosa Arbustiva Rasteira Cultivo
Classificação do solo: Pouco compacto / Mole
Pedologia: Gleissolos **Geologia:** Unidade de Depósitos aluvionares

CARACTERÍSTICAS DO SETOR EM ANÁLISE
CARACTERÍSTICAS DO PROCESSO

Tipo de processo: Inundação **Nível da inundação (m):** 2 **Processos associados:** Erosão Erosão laminar **HISTÓRICO DE EVENTOS DE INUNDAÇÃO**
 Enchente **Nível da enchente (m):** Solapamento Boçorocas **Data dos Eventos:** 2000
 Alagamento **Nível da alagamento (m):** Assoreamento Sulcos **Nível de recorrência:** 1 ocorrência
 Enxurrada **Nível da enxurrada (m):** Não identificado Ravinas

Foram realizadas intervenções para mitigação? Sim

De acordo com os relatos dos moradores as intervenções: Não houve tempo suficiente para definir

CARACTERÍSTICAS DA DRENAGEM ASSOCIADA

Tipo de Canal: Natural Retificado **Geometria do canal:** **Presença de:**
 Canalizado aberto Canalizado fechado **Alt. do talude marginal (m):** 2 Mata ciliar
 Margem com solo exposto Margem com vegetação **Larg. do canal (m):** 100 Lixo e entulho
 Margem impermeabilizada Via Pavimentada **Alt. da lâmina d'água (m):** 8 Não informado
 Via não pavimentada **Inclin. do talude marginal (m):** 30
Larg. da lâmina d'água (m): 80
Dist. do elemento em risco ao topo do talude marginal (m): 50 **Curv. do canal:** Curvo (60° a 120°)
Morf. do canal: Meandrante

Obs.:

INTERVENÇÕES NO CANAL

Barragem Travessia Captação d'água
 Piscinão Canalização aberta Dique
 Ponte Canalização fechada Não existe intervenção

Descrição:

CARACTERÍSTICAS DA OCUPAÇÃO

Densidade de ocupação: Média (30 - 70%)

Tipo Construtivo (%):

Alvenaria: 100 Outros: 0

Madeira: 0

Padrão Alta - edificações exclusivamente com

Constru- alvenaria e com estruturação (inclusive
tivo: vigas e laje)

Área (m²): 68503,27

Obs:

INFRAESTRUTURA E SANEAMENTO

Abastecimento de água:

Água encanada
 Poço/Cisterna/Cacimba
 Mina d'água
 Caminhão pipa
 Outro:

Destino do esgoto:

Coleta de esgoto/encanado
 Fossa séptica
 Fossa rudimentar
 Esgoto a céu aberto
 Lançamento irregular em corpo hídrico
 Outro:

Sistema de Coleta de Lixo

Lixo Coletado
 Lixo Queimado
 Lixo Enterrado
 Coleta não observada

ANÁLISE DE RISCO

Grau de risco: R1 - Risco Baixo

Vulnerabilidade: VO2 (Médio a bom padrão construtivo)

Periculosidade: PI2 (Baixa possibilidade de impacto)

Processo Hidrológico: PH1 (Enchente e inundação lenta)

Moradias:

Há moradias em risco? Sim

Nº de moradias: 60

Nº de moradores: 211

Vias de acesso (%):

Pavimentadas: 100

Não pavimentadas: 0

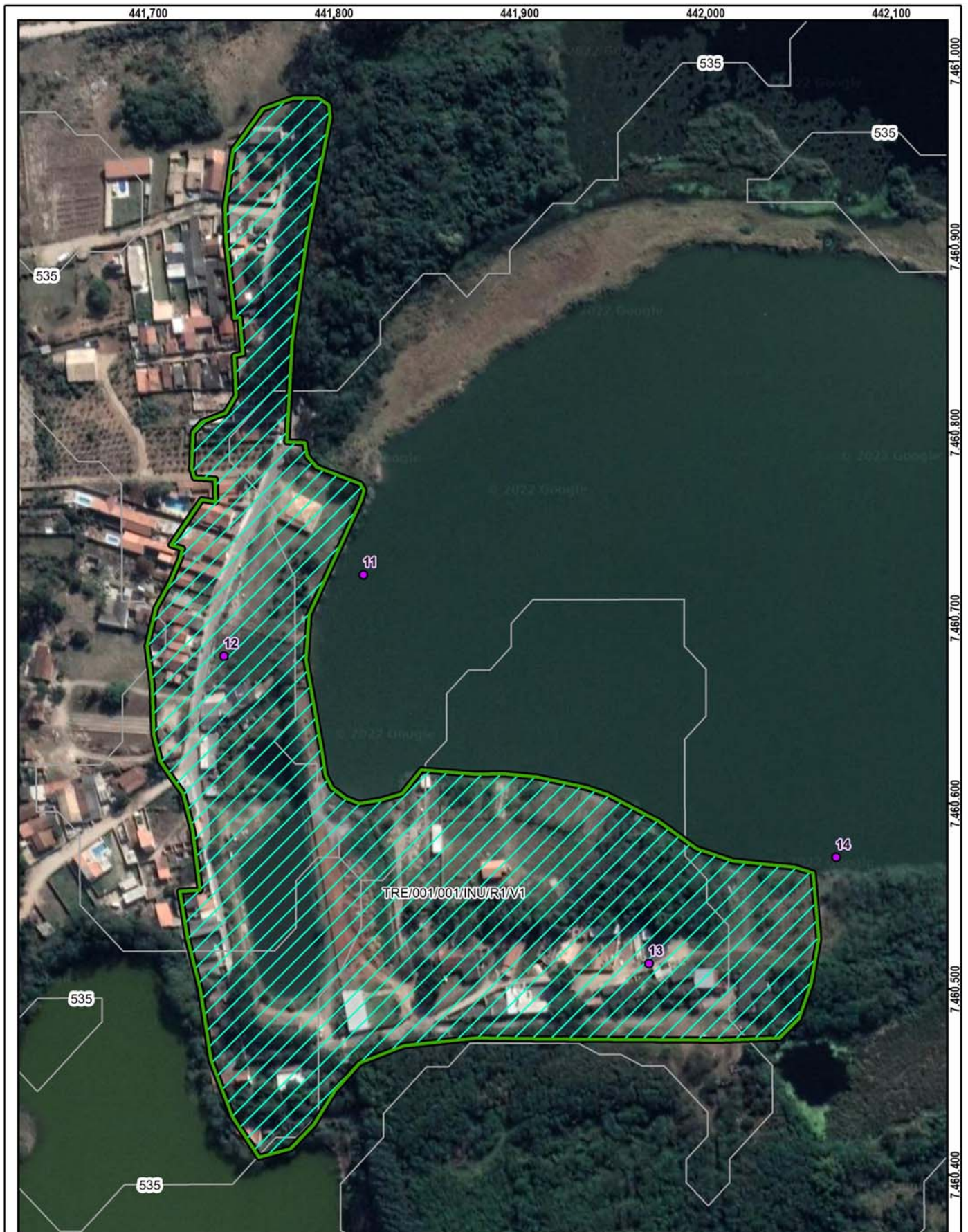

Sector mapeado
TRE/001/001/INU/R1/V1

0 37,5 75 m
 Datum: Sirgas 2000

1:2.500

● Identificação fotográfica

~ Curvas de nível (5m)

☒ Área mapeada

Grau de Risco para Inundação e Enxurrada
 R1 - Risco Baixo

Grau de Vulnerabilidade para Inundação e Enxurrada
 V1 - Baixa

DOCUMENTAÇÃO FOTOGRÁFICA:



Foto: 1652210757055.jpg ID: 11
Visão geral da área



Foto: 1652210814629.jpg ID: 12
Visão geral da área



Foto: 1652211306029.jpg ID: 13
Imóveis afetados pelo processo



Foto: 1652211475112.jpg ID: 14
Visão geral da área

RECOMENDAÇÕES DE MEDIDAS ESTRUTURAIS E NÃO ESTRUTURAIS:

- Proteção superficial das margens (intervenções de pequeno porte; gabião, manta, impermeabilização asfáltica, solo-cimento, argamassa, tela ou outros métodos)
- Controle da drenagem superficial e erosão do solo (melhoria na infiltração, disciplinamento das águas, estabilização de taludes)
- Intervenções no canal para redução da vazão (recomposição do canal ou modificações na forma e trajeto; exige estudos hidrológicos e projetos específicos)
- Intervenções no canal para aumento da vazão (como redução da rugosidade do leito; ou drenagem, ou alteração de estruturas, demanda estudos hidrológicos e projetos específicos)
- Construção de piscinões (reservatórios de amortização) e/ou parques lineares e áreas de lazer (áreas de acumulação local)
- Proteção superficial das margens (recuperação e proteção vegetal)
- Implantação de Plano Preventivo de Defesa Civil e Planos de Contingência
- Implementação de sistema de previsão e alerta de cheias
- Serviço de limpeza e recuperação
- Construção de diques e polders
- Outra:

IDENTIFICAÇÃO E LOCALIZAÇÃO

Município: Tremembé **Nome da área:** TRE/002 **Setor de Risco:** TRE/002/001/INU/R1/V1
Endereço: Rua Benedito Rodrigues Lopes **Bairro:** São Vicente de Paulo
Condições de acesso: Livre para ambulância, ônibus e caminhões **Data:** 11/05/2022
Equipe: Leonardo Dias, Mario Rubens **Latitude:** 7458532 **Longitude:** 442972 **Sirgas 2000/UTM 23S**
Município fronteira: Tremembé 100%

CARACTERÍSTICAS DA ÁREA EM ANÁLISE

HIDROGRAFIA E HIDROLOGIA

CLIMA

Bacia hidrográfica: Paraíba do Sul **Área da microbacia (km²):** 1.468,76 **Pluviosid. média anual (mm):** 1400
Sub-compartimento Hidráulico: **Vazão média do rio (m/s²):** 0,01 **Temperat. média anual (°C):** 20
Região do Paraíba do Sul B **Perfil da vertente:** Côncava **Excedente hídrico anual (mm):** 500
Sub-bacia: Bacia Prioritária 06 **Posição da sub-bacia em relação ao sub-compartimento:** Média

PAISAGEM

Estágio de ocupação: Consolidado (>80%) **Tipo de cobertura da terra:** Solo exposto Outra:
Composição granulométrica do solo: Mata Mata Ciliar Área impermeabilizada
Areia siltosa Árvores Área desmatada Bananeiras
Classificação do solo: Pouco compacto / Mole Arbustiva Rasteira Cultivo
Pedologia: Área Urbana **Geologia:** Formação Pindamonhangaba

CARACTERÍSTICAS DO SETOR EM ANÁLISE

CARACTERÍSTICAS DO PROCESSO

HISTÓRICO DE EVENTOS DE
INUNDAÇÃO

Tipo de processo: Inundação **Nível da inundação (m):** 1 Erosão Erosão laminar **Data dos Eventos:**
 Enchente **Nível da enchente (m):** Solapamento Boçorocas 2000
 Alagamento **Nível da alagamento (m):** Assoreamento Sulcos **Nível de recorrência:**
 Enxurrada **Nível da enxurrada (m):** Não identificado Ravinas 2 ocorrências

Foram realizadas intervenções para mitigação? Não

De acordo com os relatos dos moradores as intervenções:

CARACTERÍSTICAS DA DRENAGEM ASSOCIADA

Tipo de Canal: Natural Retificado **Geometria do canal:** **Presença de:**
 Canalizado aberto Canalizado fechado **Alt. do talude marginal (m):** 4 Mata ciliar
 Margem com solo exposto Margem com vegetação **Larg. do canal (m):** 20 Lixo e entulho
 Margem impermeabilizada Via Pavimentada **Alt. da lâmina d'água (m):** 0,5 Não informado
 Via não pavimentada **Inclin. do talude marginal (m):** 40
Larg. da lâmina d'água (m): 5
Dist. do elemento em risco ao topo do talude marginal (m): 15 **Curv. do canal:** Pouco curvo (>0 a 60°)
Morf. do canal: Curvilíneo

Obs.:

INTERVENÇÕES NO CANAL

Barragem Travessia Captação d'água
 Piscinão Canalização aberta Dique
 Ponte Canalização fechada Não existe intervenção

Descrição:

CARACTERÍSTICAS DA OCUPAÇÃO

Densidade de ocupação: Alta (> 70%)

INFRAESTRUTURA E SANEAMENTO

Tipo Construtivo (%):
Alvenaria: 100 Outros: 0
Madeira: 0
Padrão Alta - edificações exclusivamente com
Constru- alvenaria e com estruturação (inclusive
tivo: vigas e laje)
Área (m²): 50775,47
Obs:

Abastecimento de água: Água encanada **Destino do esgoto:** Coleta de **Sistema de Coleta de Lixo**
 Poço/Cisterna/Cacimba **esgoto/encanado** Lixo Queimado
 Mina d'água Fossa séptica Lixo Enterrado
 Caminhão pipa Fossa rudimentar Coleta não observada
 Outro: Esgoto a céu aberto
 Lançamento irregular em corpo hídrico
 Outro:

ANÁLISE DE RISCO

Grau de risco: R1 - Risco Baixo **Moradias:** **Vias de acesso (%):**
Vulnerabilidade: VO2 (Médio a bom padrão construtivo) **Há moradias em risco?** Sim **Pavimentadas:** 100
Periculosidade: PI2 (Baixa possibilidade de impacto) **Nº de moradias:** 45 **Não pavimentadas:** 0
Processo Hidrológico: PH2 (alta energia cinética) **Nº de moradores:** 158



Sector mapeado
TRE/002/001/INU/R1/V1

0 45 90 m
 Datum: Sirgas 2000

1:3.000

- Identificação fotográfica
- Curvas de nível (5m)
- Área mapeada

Grau de Risco para Inundação e Enxurrada

- R1 - Risco Baixo

Grau de Vulnerabilidade para Inundação e Enxurrada

- V1 - Baixa

DOCUMENTAÇÃO FOTOGRÁFICA:



Foto: 1652291114004.jpg ID: 11
Visão geral da área, Limite da área atingida pelo processo, Imóveis afetados pelo processo



Foto: 1652291211968.jpg ID: 12
Visão geral da área, Imóveis afetados pelo processo



Foto: 1652291250381.jpg ID: 13
Visão geral da área, Imóveis afetados pelo processo



Foto: 1652291984454.jpg ID: 14
Visão geral da área, Imóveis afetados pelo processo



Foto: 1652293269866.jpg ID: 15
Visão geral da área, Limite da área atingida pelo processo, Imóveis afetados pelo processo

RECOMENDAÇÕES DE MEDIDAS ESTRUTURAIS E NÃO ESTRUTURAIS:

- Proteção superficial das margens (intervenções de pequeno porte; gabião, manta, impermeabilização asfáltica, solo-cimento, argamassa, tela ou outros métodos)
- Controle da drenagem superficial e erosão do solo (melhoria na infiltração, disciplinamento das águas, estabilização de taludes)
- Intervenções no canal para redução da vazão (recomposição do canal ou modificações na forma e trajeto; exige estudos hidrológicos e projetos específicos)
- Intervenções no canal para aumento da vazão (como redução da rugosidade do leito; ou drenagem, ou alteração de estruturas, demanda estudos hidrológicos e projetos específicos)
- Construção de piscinões (reservatórios de amortização) e/ou parques lineares e áreas de lazer (áreas de acumulação local)
- Proteção superficial das margens (recuperação e proteção vegetal)
- Implantação de Plano Preventivo de Defesa Civil e Planos de Contingência
- Implementação de sistema de previsão e alerta de cheias
- Serviço de limpeza e recuperação
- Construção de diques e polders
- Outra:

IDENTIFICAÇÃO E LOCALIZAÇÃO

Município: Tremembé **Nome da área:** TRE/003 **Setor de Risco:** TRE/003/001/INU/R3/V4
Endereço: Rua Santa Paula (final) **Bairro:** Favela Canaã
Condições de acesso: Apenas a pé, com estrutura precária **Data:** 12/05/2022
Equipe: Leonardo Dias, Mario Rubens **Latitude:** 7457937 **Longitude:** 445263 **Sirgas 2000/UTM 23S**
Município fronteira: Tremembé 100%

CARACTERÍSTICAS DA ÁREA EM ANÁLISE
HIDROGRAFIA E HIDROLOGIA

Bacia hidrográfica: Paraíba do Sul **Área da microbacia (km²):** 1.468,76 **Pluviosid. média anual (mm):** 1400
Sub-compartimento Hidráulico: Região do Paraíba do Sul B **Vazão média do rio (m/s²):** **Temperat. média anual (°C):** 20
Sub-bacia: Bacia Prioritária 06 **Perfil da vertente:** Retilínea **Excedente hídrico anual (mm):** 500
Posição da sub-bacia em relação ao sub-compartimento: Média

CLIMA
PAISAGEM

Estágio de ocupação: Em consolidação (30-80%) **Tipo de cobertura da terra:** Solo exposto Outra:
Composição granulométrica do solo: Mata Mata Ciliar Área impermeabilizada
 Areia argilosa Árvores Área desmatada Bananeiras
Classificação do solo: Pouco compacto / Mole Arbustiva Rasteira Cultivo
Pedologia: Área Urbana **Geologia:** Formação Pindamonhangaba

CARACTERÍSTICAS DO SETOR EM ANÁLISE
CARACTERÍSTICAS DO PROCESSO

Tipo de processo: Inundação **Nível da inundação (m):** 0,5 Erosão **Processos associados:** Erosão laminar **Tipo de processo erosivo:** Erosão laminar
 Enchente **Nível da enchente (m):** Solapamento Boçorocas
 Alagamento **Nível da alagamento (m):** Assoreamento Sulcos
 Enxurrada **Nível da enxurrada (m):** Não identificado Ravinas

HISTÓRICO DE EVENTOS DE INUNDAÇÃO

Data dos Eventos:
2022
Nível de recorrência:
Mais de 2 ocorrências

Foram realizadas intervenções para mitigação? Não

De acordo com os relatos dos moradores as intervenções:

CARACTERÍSTICAS DA DRENAGEM ASSOCIADA

Tipo de Canal: Natural Retificado **Geometria do canal:** **Presença de:**
 Canalizado aberto Canalizado fechado **Alt. do talude marginal (m):** 3 Mata ciliar
 Margem com solo exposto Margem com vegetação **Larg. do canal (m):** 15 Lixo e entulho
 Margem impermeabilizada Via Pavimentada **Alt. da lâmina d'água (m):** 0,2 Não informado
 Via não pavimentada **Inclin. do talude marginal (m):** 80 **Larg. da lâmina d'água (m):** 2
Dist. do elemento em risco ao topo do talude marginal (m): 0,5 **Curv. do canal:** Pouco curvo (>0 a 60°)
Morf. do canal: Curvilíneo

Obs.:

INTERVENÇÕES NO CANAL

Barragem Travessia Captação d'água
 Piscinão Canalização aberta Dique
 Ponte Canalização fechada Não existe intervenção

Descrição:

CARACTERÍSTICAS DA OCUPAÇÃO

Densidade de ocupação: Média (30 - 70%)

Tipo Construtivo (%):

Alvenaria: 20 Outros: 0

Madeira: 80

Padrão Baixa - edificações sem alvenaria

Construtivo:

Área (m²): 10238,64

Obs:

INFRAESTRUTURA E SANEAMENTO

Abastecimento de água:

Água encanada
 Poço/Cisterna/Cacimba
 Mina d'água
 Caminhão pipa
 Outro: Captação irregular de água da rede de abastecimento

Destino do esgoto:

Coleta de esgoto/encanado
 Fossa séptica
 Fossa rudimentar
 Esgoto a céu aberto
 Lançamento irregular em corpo hídrico
 Outro:

Sistema de Coleta de Lixo

Lixo Coletado
 Lixo Queimado
 Lixo Enterrado
 Coleta não observada

ANÁLISE DE RISCO

Grau de risco: R3 - Risco Alto

Vulnerabilidade: VO1 (Baixo padrão construtivo)

Periculosidade: PI1 (Alta possibilidade de impacto)

Processo Hidrológico: PH2 (alta energia cinética)

Moradias:

Há moradias em risco? Sim

Nº de moradias: 40

Nº de moradores: 140

Vias de acesso (%):

Pavimentadas: 0

Não pavimentadas: 100

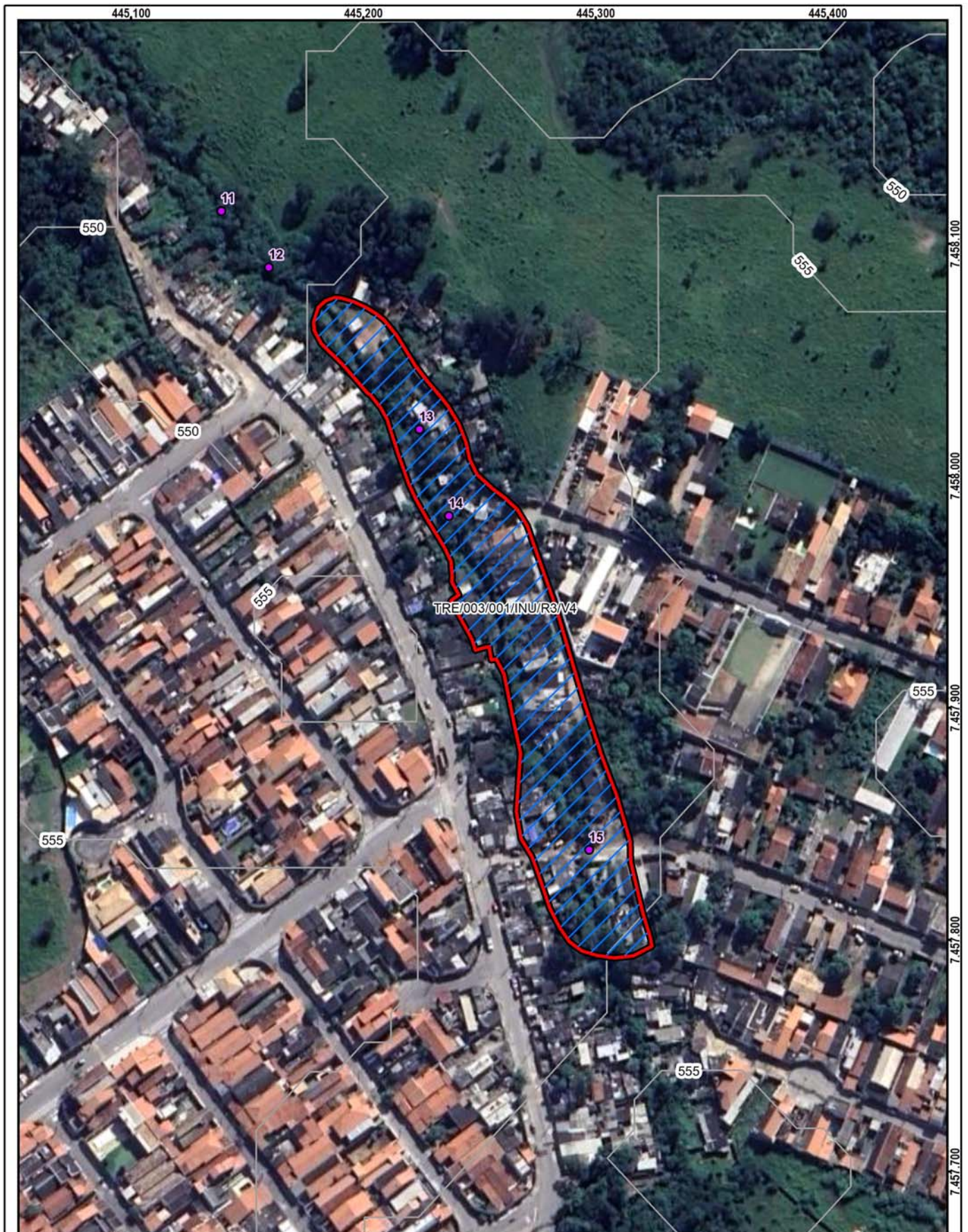

Setor mapeado
TRE/003/001/INU/R3/V4

0 30 60 m
Datum: Sirgas 2000

1:2.000

● Identificação fotográfica	Grau de Risco para Inundação e Enxurrada
~ Curvas de nível (5m)	/// R3 - Risco Alto
⊞ Área mapeada	Grau de Vulnerabilidade para Inundação e Enxurrada
	▭ V4 - Muito Alta

DOCUMENTAÇÃO FOTOGRÁFICA:



Foto: 1652359468203.jpg ID: 11
Imóveis afetados pelo processo, Detalhe do canal



Foto: 1652359889397.jpg ID: 12
Detalhe do canal



Foto: 1652359970440.jpg ID: 13
Visão geral da drenagem



Foto: 1652362118959.jpg ID: 14
Detalhe do canal



Foto: 1652362227479.jpg ID: 15
Detalhe do canal

RECOMENDAÇÕES DE MEDIDAS ESTRUTURAIS E NÃO ESTRUTURAIS:

- Proteção superficial das margens (intervenções de pequeno porte; gabião, manta, impermeabilização asfáltica, solo-cimento, argamassa, tela ou outros métodos)
- Controle da drenagem superficial e erosão do solo (melhoria na infiltração, disciplinamento das águas, estabilização de taludes)
- Intervenções no canal para redução da vazão (recomposição do canal ou modificações na forma e trajeto; exige estudos hidrológicos e projetos específicos)
- Intervenções no canal para aumento da vazão (como redução da rugosidade do leito; ou drenagem, ou alteração de estruturas, demanda estudos hidrológicos e projetos específicos)
- Construção de piscinões (reservatórios de amortização) e/ou parques lineares e áreas de lazer (áreas de acumulação local)
- Proteção superficial das margens (recuperação e proteção vegetal)
- Implantação de Plano Preventivo de Defesa Civil e Planos de Contingência
- Implementação de sistema de previsão e alerta de cheias
- Serviço de limpeza e recuperação
- Construção de diques e polders
- Outra:

IDENTIFICAÇÃO E LOCALIZAÇÃO

Município: Tremembé **Nome da área:** TRE/003 **Setor de Risco:** TRE/003/002/SOL/R4/V4
Endereço: Rua Santa Paula (Final) **Bairro:** Favela Canaã
Condições de acesso: Apenas a pé, com estrutura precária **Data:** 12/05/2022
Equipe: Leonardo Dias, Mario Rubens **Latitude:** 7457891 **Longitude:** 445279 **Sirgas 2000/UTM 23S**
Município Fronteira: Tremembé 100%

CARACTERÍSTICAS DA ÁREA EM ANÁLISE

HIDROGRAFIA E HIDROLOGIA

Bacia Hidrográfica: Paraíba do Sul
Sub-bacia: Região do Paraíba do Sul B
Micro-bacia: Bacia Prioritária 06
Área da micro-bacia (km²): 1468,76
Vazão média do rio (m³/s):

Morfologia do canal:
 Curvilíneo
Posição da micro-bacia:
 Média

CLIMA

Pluviosidade média anual (mm): 1400
Temperatura média anual (°C): 20
Excedente hídrico anual (mm): 500

PAISAGEM

Estágio de ocupação: Em consolidação (30-80%)

Geologia: Formação Pindamonhangaba

Composição granulométrica do solo: Areia siltosa

Classificação do solo: Pouco fofo / Mole

Tipo de cobertura da terra:

- Mata Rasteira Área desmatada
 Árvores Mata ciliar Área impermeabilizada
 Arbustiva Cultivo Outra
 Bananeiras Solo exposto

Depósito antrópico:

- Terra Entulho Lixo Não consta
 Outro

CARACTERÍSTICAS DO SETOR EM ANÁLISE

CARACTERÍSTICAS DA DRENAGEM ASSOCIADA

Tipo de canal:

- Natural
 Canalizado aberto
 Canalizado fechado
 Margem com solo exposto
 Margem com vegetação
 Margem impermeabilizada
 Retificado

Geometria do canal: Curvilíneo

Altura do talude marginal (m): 3

Altura da lâmina d'água (m): 0,2

Largura do canal (m): 15

Largura da lâmina d'água (m): 2

Inclinação do talude Marginal (°): 80

Posição da ocupação na geometria do canal:

- Côncavo Convexo Retilíneo

Morfologia do canal: Curvilíneo

Curvatura do canal: Pouco curvo (>0 a 60°)

DESCRIÇÃO DO PROCESSO

Tipo de processo:

- Erosão de margem
 Solapamento de canal

Comprimento do solapamento (m): 15

Profundidade do solapamento (m):

Largura do solapamento (m): 5

Processos associados:

- Inundação
 Assoreamento
 Não observado

Área afetada:

Extensão (m²):
Largura (m): 20

Estágio de evolução do processo: Avançado

Substrato no setor:

- Aterro
 Depósito inconsolidado
 Solo
 Rocha muito alterada
 Rocha sã
 Não observado

Evidências de movimentação e frequência: Descrição:

- Cicatrizes. Freq.: Alta
 Degraus de abatimento. Freq.: Alta
 Feições erosivas. Freq.: Alta
 Trincas. Freq.: Alta
 Embarrigamento. Freq.: Alta
 Não observado

INFRAESTRUTURAS E INTERVENÇÕES NO CANAL

- Depósito de lixo/entulho
 Vazamento de tubulação
 Lançamento de águas servidas em superfície
 Não se aplica

Adequação das obras de micro-drenagem:

Lançamento inadequado

Descrição:

ELEMENTOS EM RISCO

MORADIAS

Há moradias em risco? Sim

Nº de moradias ameaçadas:
60

Nº de moradores ameaçados:
240

Distância de moradias ao processo (m):
0

Tipo Construtivo (%): Alvenaria: 0

Padrão Construtivo: Baixo - edificações sem alvenaria

INFRAESTRUTURA NO LOCAL

Destino do esgoto:

- Coleta de esgoto/canalizado
 Céu aberto
 Fossa séptica
 Fossa rudimentar
 Lançamento irregular em corpo hídrico
 Outra:

Abastecimento de água:

- Água encanada
 Poço cisterna/cacimba
 Mina d'água
 Caminhão pipa
 Outro: Coleta irregular da rede de abastecimento

Sistema de coleta de lixo:

- Coletado
 Queimado no local
 Enterrado/ jogado
 Não observado

Madeira: 100 Outros: 0

VIAS

Há vias afetadas? Não

Tipo de vias: Ruas Rodovias Estradas

Distância da margem até a via em risco (m):

Condições das vias (%) Pavimentadas: Não pavimentadas:

Foram realizadas intervenções para mitigação? Não

De acordo com relatos dos moradores as intervenções:

ANÁLISE DO RISCO

Grau de risco: R4 - Muito Alto

Perigo P4 - Muito Alto

Vulnerabilidade: V4 - Muito Alta

Observações:

RECOMENDAÇÕES DE MEDIDAS ESTRUTURAIS E NÃO ESTRUTURAIS:

- Serviço de limpeza e recuperação dos canais; disciplinamento de águas pluviais
 Proteção superficial contra erosão e estabilização das margens de canais (recuperação e proteção vegetal)
 Proteção superficial das margens (intervenções de pequeno porte; gabião, manta, impermeabilização asfáltica, solo-cimento, argamassa, tela ou outros métodos)
- Intervenções no canal para redução da vazão (recomposição do canal ou modificações na forma e trajeto; exige estudos hidrológicos e projetos específicos)
 Monitoramento de áreas de risco
 Outra:

DOCUMENTAÇÃO FOTOGRÁFICA



Foto: 1652360085936.jpg ID: 21
Depósito de escorregamento pretérito, Presença de cicatriz de escorregamento pretérito, Formação de processo erosivo, Presença de vazamento de tubulação de água/esgoto, Moradia sujeita a risco de solapamento



Foto: 1652360139723.jpg ID: 22
Evidência de movimentação em estruturas



Foto: 1652360213837.jpg ID: 23
Presença de cicatriz de escorregamento pretérito, Evidência de movimentação em estruturas



Foto: 1652361728909.jpg ID: 24
Visão geral da drenagem, Presença de cicatriz de escorregamento pretérito, Formação de processo erosivo



Foto: 1652361941481.jpg ID: 25
Presença de cicatriz de escorregamento pretérito, Formação de processo erosivo



Setor mapeado
TRE/003/002/SOL/R4/V4

0 20 40 m
Datum: Sirgas 2000

1:1.500

● Identificação fotográfica	Grau de Risco para Escorregamento
~ Curvas de nível (5m)	//// R4 - Muito Alto
☒ Área mapeada	Grau de Vulnerabilidade para Escorregamento
	☐ V4 - Muito Alta

Propostas de intervenções para mitigação em áreas de risco

Intervenção Tipos de obras propostas	ID Número de Identificação da Intervenção	Serviços Descrição das Características dos serviços a serem executados e finalidades da intervenção	Memória de Cálculo Indicação das composições empregadas, principais quantitativos, informações e observações relevantes	CUSTO (R\$) Valores estimados para a execução da intervenção
Limpeza/ Desbaste/ Acerto de Geometria	L1	Remoção de lixo e entulho (12 pessoas, caminhão basculante e pá carregadeira) - hora		
	L2	Remoção de vegetação (12 pessoas, caminhão basculante e pá carregadeira) - hora		
	L3	Remoção de material rompido, acerto de geometria do talude (se executado manualmente) - m ³	50,00	31.319,00
	L4	Remocao de material rompido, acerto de geometria do talude (Maquinário) - m ³	100,00	38.312,00
	L5	Remocao de matacão - m ³		
Plantio	P1	Plantio de vegetação (Árvores e mudas) - unidade		
	P2	Plantio de vegetação (Gramínea) m ²		
	P3	Plantio de vegetação (Tela biodegradável) - m ² <i>Obs: Valores não incluem a manutenção do plantio</i>		
Revestimento do Talude -Tela + Concreto Projetado	T1	Execução de revestimento com tela metálica - m ²		
	T2	Execução de revestimento com concreto projetado -m ²		
	T3	Reconstituicao de talude -m ³		
Sistema de Drenagem Superficial e Subsuperficial	D1	Canaleta de drenagem meia cana- m		
	D2	Caixa de passagem - unidade	7,00	7.430,00
	D3	Escada d'água - m		
	D4	Guia -m		
	D5	Sarjeta - m		
	D6	Rede de esgoto - m		
	D7	Dreno Horizontal Profundo (5m) - uni		
	D8	Galeria de água pluvial Subterrânea-m		
	D9	Trincheira Drenante - m ³		
	D10	Pavimentação de rua - m ²		
	D11	Bueiro - unidade		
Canalização de Córrego	C1	Gabião Caixa- m ³ Altura: 4 Largura: 4	14.493,00	10.704.675,00
	C2	Gabiao - Colchao - m ³		
Estrutura de Contenção	E1	Muros de arrimo - m ²		
	E2	Muro Atirantado - m ²		
	E3	Solo Grampeado - m ²		
	E4	Muro de Espera - m ²		
Construção de Novas Moradias	N1	Construção de novas moradias - unidade		
Desmonte de Estruturas ou Moradias	N2	Desmonte de estruturas e/ou moradias - m ²		
Manutenção e Reparo	R1	Manutenção do plantio por 1 ano (Vegetação) - m ²		
	R2	Manutenção e reparo de obras e equipamentos públicos (escadarias, acessos e pavimentos) - m ²		

Valor Total de Medidas de Intervenção: **10.781.736,00**
Investigação e Elaboração de Projeto Básico: **539.086,80**

Valor Total Estimado das Medidas de Intervenção + Investigação e Elaboração de Projeto Básico: **11.320.822,80**

OBS: Valores meramente indicativos

Obras:



As concepções da tipologia de obras e sua distribuição em cada área devem obrigatoriamente ser validados em estudo de projeto básico ou executivo, antes de qualquer tipo de uso, exceto o de estimativa dos custos de obras.

Área mapeada: TRE/003

- Caixa de passagem
- Área Mapeada
- Gabião caixa

IDENTIFICAÇÃO E LOCALIZAÇÃO

Município: Tremembé **Nome da área:** TRE/004 **Setor de Risco:** TRE/004/001/INU/R2/V4
Endereço: Estrada Particular - Pesqueiro do João Fernandes **Bairro:** Padre Eterno
Condições de acesso: Com veículos de tipo 1.0 **Data:** 10/05/2022
Equipe: Leonardo Dias, Mario Rubens **Latitude:** 7464960 **Longitude:** 445612 **Sirgas 2000/UTM 23S**
Município fronteira: Tremembé 100%

CARACTERÍSTICAS DA ÁREA EM ANÁLISE

HIDROGRAFIA E HIDROLOGIA

CLIMA

Bacia hidrográfica: Paraíba do Sul **Área da microbacia (km²):** 1.468,76 **Pluviosid. média anual (mm):** 1450
Sub-compartimento Hidráulico: Região do Paraíba do Sul B **Vazão média do rio (m³/s²):** 61,08 **Temperat. média anual (°C):** 20
Sub-bacia: Bacia Prioritária 06 **Perfil da vertente:** Retilínea **Excedente hídrico anual (mm):** 500
Posição da sub-bacia em relação ao sub-compartimento: Média

PAISAGEM

Estágio de ocupação: Rarefeito (<30%) **Tipo de cobertura da terra:** Solo exposto Outra:
Composição granulométrica do solo: Mata Mata Ciliar Área impermeabilizada
Areia argilosa Árvores Área desmatada Bananeiras
Classificação do solo: Pouco compacto / Mole Arbustiva Rasteira Cultivo
Pedologia: Gleissolos **Geologia:** Unidade de Depósitos aluvionares

CARACTERÍSTICAS DO SETOR EM ANÁLISE

CARACTERÍSTICAS DO PROCESSO

HISTÓRICO DE EVENTOS DE
INUNDAÇÃO

Tipo de processo: Inundação **Nível da inundação (m):** 1 Erosão Erosão laminar
 Enchente **Nível da enchente (m):** Solapamento Boçorocas
 Alagamento **Nível da alagamento (m):** Assoreamento Sulcos
 Enxurrada **Nível da enxurrada (m):** Não identificado Ravinas

Data dos Eventos:
2010
Nível de recorrência:
Mais de 2 ocorrências

Foram realizadas intervenções para mitigação? Não

De acordo com os relatos dos moradores as intervenções:

CARACTERÍSTICAS DA DRENAGEM ASSOCIADA

Tipo de Canal: Natural Retificado **Geometria do canal:** **Presença de:**
 Canalizado aberto Canalizado fechado **Alt. do talude marginal (m):** 2 Mata ciliar
 Margem com solo exposto Margem com vegetação **Larg. do canal (m):** 160 Lixo e entulho
 Margem impermeabilizada Via Pavimentada **Alt. da lâmina d'água (m):** 15 Não informado
 Via não pavimentada **Inclin. do talude marginal (m):** 60 **Larg. da lâmina d'água (m):** 150
Dist. do elemento em risco ao topo do talude marginal (m): 0,5 **Curv. do canal:**
Morf. do canal: Não se aplica

Obs.: Setor associado a antiga cava de areia, atualmente utilizada como um lago de pesca

INTERVENÇÕES NO CANAL

Barragem Travessia Captação d'água
 Piscinão Canalização aberta Dique
 Ponte Canalização fechada Não existe intervenção

Descrição:

CARACTERÍSTICAS DA OCUPAÇÃO

Densidade de ocupação: Baixa (< 30%)

INFRAESTRUTURA E SANEAMENTO

Tipo Construtivo (%):
Alvenaria: 0 **Outros:** 0
Madeira: 100
Padrão Baixa - edificações sem alvenaria
Construtivo:
Área (m²): 57164,45
Obs:

Abastecimento de água: Água encanada Poço/Cisterna/Cacimba Mina d'água Caminhão pipa Outro:
Destino do esgoto: Coleta de esgoto/encanado Fossa séptica Fossa rudimentar Esgoto a céu aberto Lançamento irregular em corpo hídrico Outro:
Sistema de Coleta de Lixo: Lixo Coletado Lixo Queimado Lixo Enterrado Coleta não observada

ANÁLISE DE RISCO

Grau de risco: R2 - Risco Médio **Moradias:** Há moradias em risco? Sim **Vias de acesso (%):**
Vulnerabilidade: VO1 (Baixo padrão construtivo) **Nº de moradias:** 40 **Pavimentadas:** 0
Periculosidade: PI1 (Alta possibilidade de impacto) **Nº de moradores:** 140 **Não pavimentadas:** 100
Processo Hidrológico: PH1 (Enchente e inundação lenta)

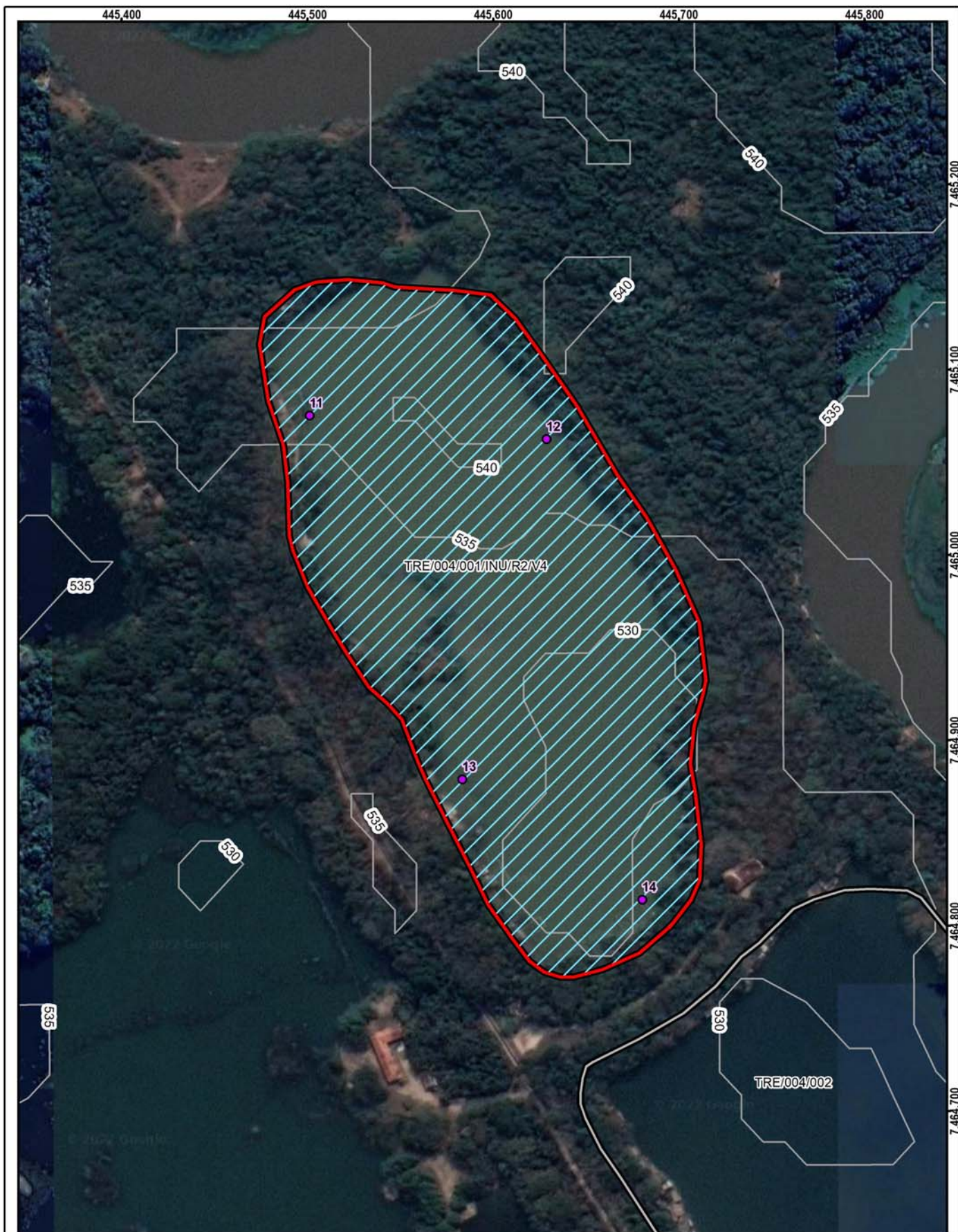

Sector mapeado
TRE/004/001/INU/R2/V4

0 37,5 75 m
Datum: Sirgas 2000

1:2.500

● Identificação fotográfica	Grau de Risco para Inundação e Enxurrada
~ Curvas de nível (5m)	▨ R2 - Risco Médio
⊕ Setores Adjacentes	Grau de Vulnerabilidade para Inundação e Enxurrada
⊞ Área mapeada	▭ V4 - Muito Alta

DOCUMENTAÇÃO FOTOGRÁFICA:



Foto: 1652185978911.jpg ID: 11
Visão geral da área



Foto: 1652186150497.jpg ID: 12
Visão geral da área



Foto: 1652187080246.jpg ID: 13
Visão geral da área



Foto: 1652187149349.jpg ID: 14
Visão geral da área

RECOMENDAÇÕES DE MEDIDAS ESTRUTURAIS E NÃO ESTRUTURAIS:

- Proteção superficial das margens (intervenções de pequeno porte; gabião, manta, impermeabilização asfáltica, solo-cimento, argamassa, tela ou outros métodos)
- Controle da drenagem superficial e erosão do solo (melhoria na infiltração, disciplinamento das águas, estabilização de taludes)
- Intervenções no canal para redução da vazão (recomposição do canal ou modificações na forma e trajeto; exige estudos hidrológicos e projetos específicos)
- Intervenções no canal para aumento da vazão (como redução da rugosidade do leito; ou drenagem, ou alteração de estruturas, demanda estudos hidrológicos e projetos específicos)
- Construção de piscinões (reservatórios de amortização) e/ou parques lineares e áreas de lazer (áreas de acumulação local)
- Proteção superficial das margens (recuperação e proteção vegetal)
- Implantação de Plano Preventivo de Defesa Civil e Planos de Contingência
- Implementação de sistema de previsão e alerta de cheias
- Serviço de limpeza e recuperação
- Construção de diques e polders
- Outra:

IDENTIFICAÇÃO E LOCALIZAÇÃO

Município: Tremembé **Nome da área:** TRE/004 **Setor de Risco:** TRE/004/002/INU/R2/V4
Endereço: Estrada Particular - Pesqueiro do João Fernandes **Bairro:** Padre Eterno
Condições de acesso: Com veículos de tipo 1.0 **Data:** 10/05/2022
Equipe: Leonardo Dias, Mario Rubens **Latitude:** 7464644 **Longitude:** 445817 **Sirgas 2000/UTM 23S**
Município fronteira: Tremembé 100%

CARACTERÍSTICAS DA ÁREA EM ANÁLISE
HIDROGRAFIA E HIDROLOGIA
CLIMA

Bacia hidrográfica: Paraíba do Sul **Área da microbacia (km²):** 1.468,76 **Pluviosid. média anual (mm):** 1450
Sub-compartimento Hidráulico: Região do Paraíba do Sul B **Vazão média do rio (m/s²):** 61,08 **Temperat. média anual (°C):** 20
Sub-bacia: Bacia Prioritária 06 **Perfil da vertente:** Retilínea **Excedente hídrico anual (mm):** 500
Posição da sub-bacia em relação ao sub-compartimento: Média

PAISAGEM

Estágio de ocupação: Em consolidação (30-80%) **Tipo de cobertura da terra:** Solo exposto Outra:
Composição granulométrica do solo: Mata Mata Ciliar Área impermeabilizada
 Areia argilosa Árvores Área desmatada Bananeiras
Classificação do solo: Pouco compacto / Mole Arbustiva Rasteira Cultivo
Pedologia: Gleissolos **Geologia:** Unidade de Depósitos aluvionares

CARACTERÍSTICAS DO SETOR EM ANÁLISE
CARACTERÍSTICAS DO PROCESSO
HISTÓRICO DE EVENTOS DE INUNDAÇÃO

Tipo de processo: Inundação **Nível da inundação (m):** 1 Erosão Erosão laminar **Data dos Eventos:** 2010
 Enchente **Nível da enchente (m):** Solapamento Boçorocas **Nível de recorrência:** Mais de 2 ocorrências
 Alagamento **Nível da alagamento (m):** Assoreamento Sulcos
 Enxurrada **Nível da enxurrada (m):** Não identificado Ravinas

Foram realizadas intervenções para mitigação? Não

De acordo com os relatos dos moradores as intervenções:

CARACTERÍSTICAS DA DRENAGEM ASSOCIADA

Tipo de Canal: Natural Retificado **Geometria do canal:** **Presença de:**
 Canalizado aberto Canalizado fechado **Alt. do talude marginal (m):** 2 Mata ciliar
 Margem com solo exposto Margem com vegetação **Larg. do canal (m):** 220 Lixo e entulho
 Margem impermeabilizada Via Pavimentada **Alt. da lâmina d'água (m):** 20 Não informado
 Via não pavimentada **Inclin. do talude marginal (m):** 60 **Larg. da lâmina d'água (m):** 200
Dist. do elemento em risco ao topo do talude marginal (m): 0,5 **Curv. do canal:**
Morf. do canal: Não se aplica

Obs.: Setor associado a antiga cava de areia, atualmente utilizada como um lago de pesca

INTERVENÇÕES NO CANAL

Barragem Travessia Captação d'água
 Piscinão Canalização aberta Dique
 Ponte Canalização fechada Não existe intervenção
Descrição:

CARACTERÍSTICAS DA OCUPAÇÃO

Densidade de ocupação: Alta (> 70%)

INFRAESTRUTURA E SANEAMENTO

Tipo Construtivo (%): **Abastecimento de água:** **Destino do esgoto:** **Sistema de Coleta de Lixo**
 Alvenaria: 0 Outros: 0 Água encanada Coleta de esgoto/encanado Lixo Coletado
 Madeira: 100 Poço/Cisterna/Cacimba Fossa séptica Lixo Queimado
Padrão Baixa - edificações sem alvenaria Mina d'água Fossa rudimentar Lixo Enterrado
Construtivo: Caminhão pipa Esgoto a céu aberto Coleta não observada
 Outro: Lançamento irregular em corpo hídrico
 Outro:

Área (m²): 79499,43

Obs:

ANÁLISE DE RISCO

Grau de risco: R2 - Risco Médio **Moradias:** **Vias de acesso (%):**
Vulnerabilidade: VO1 (Baixo padrão construtivo) **Há moradias em risco?** Sim **Pavimentadas:** 0
Periculosidade: PI1 (Alta possibilidade de impacto) **Nº de moradias:** 100 **Não pavimentadas:** 100
Processo Hidrológico: PH1 (Enchente e inundação lenta) **Nº de moradores:** 351

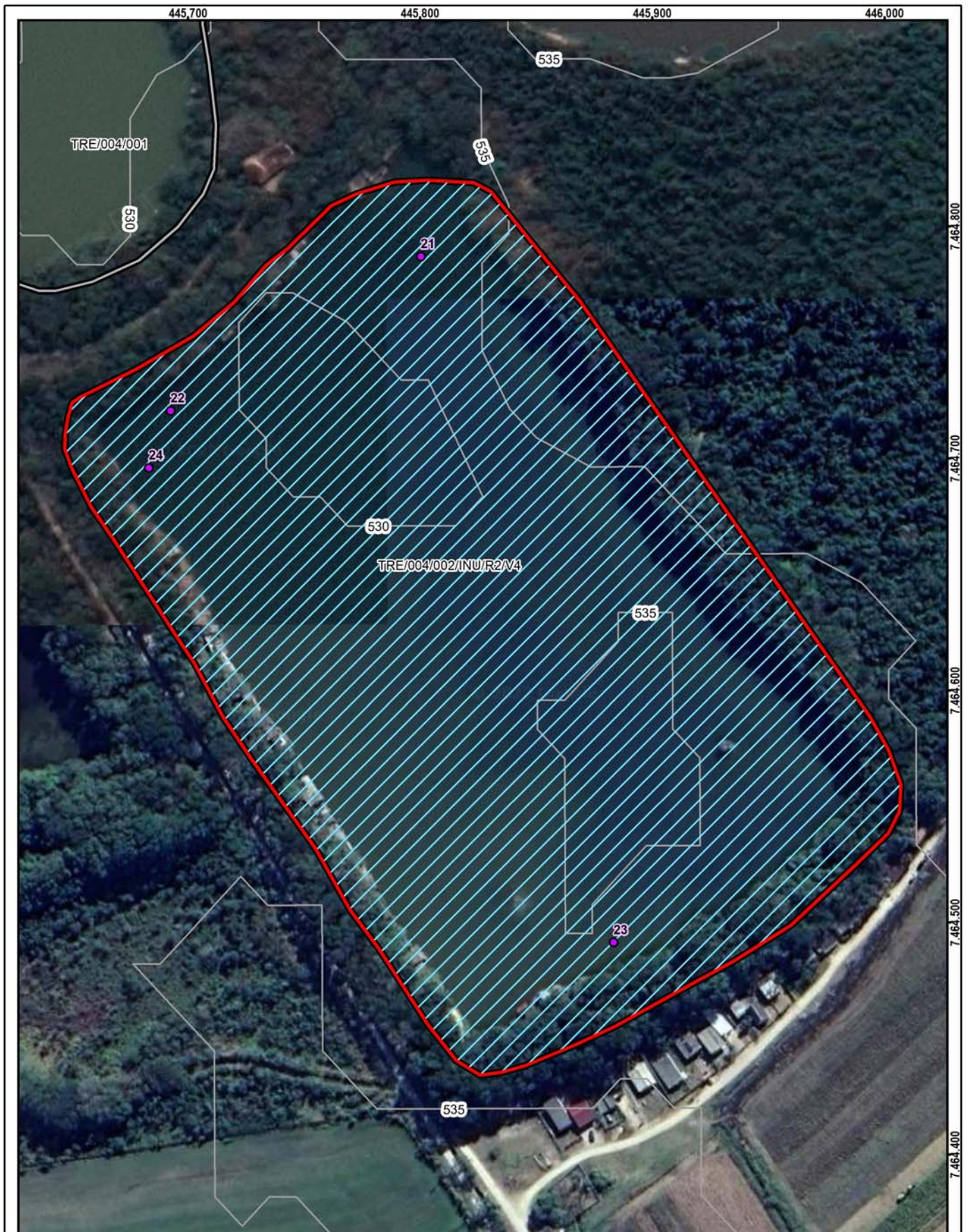

Setor mapeado
TRE/004/002/INU/R2/V4

0 30 60 m
Datum: Sirgas 2000

1:2.000

● Identificação fotográfica	Grau de Risco para Inundação e Enxurrada
~ Curvas de nível (5m)	▨ R2 - Risco Médio
⊕ Setores Adjacentes	Grau de Vulnerabilidade para Inundação e Enxurrada
⊞ Área mapeada	▭ V4 - Muito Alta

DOCUMENTAÇÃO FOTOGRÁFICA:



Foto: 1652188283360.jpg ID: 21
Visão geral da área



Foto: 1652188364079.jpg ID: 22
Visão geral da área



Foto: 1652189047497.jpg ID: 23
Visão geral da área



Foto: 1652189111728.jpg ID: 24
Visão geral da área, Imóveis afetados pelo processo

RECOMENDAÇÕES DE MEDIDAS ESTRUTURAIS E NÃO ESTRUTURAIS:

- Proteção superficial das margens (intervenções de pequeno porte; gabião, manta, impermeabilização asfáltica, solo-cimento, argamassa, tela ou outros métodos)
- Controle da drenagem superficial e erosão do solo (melhoria na infiltração, disciplinamento das águas, estabilização de taludes)
- Intervenções no canal para redução da vazão (recomposição do canal ou modificações na forma e trajeto; exige estudos hidrológicos e projetos específicos)
- Intervenções no canal para aumento da vazão (como redução da rugosidade do leito; ou drenagem, ou alteração de estruturas, demanda estudos hidrológicos e projetos específicos)
- Construção de piscinões (reservatórios de amortização) e/ou parques lineares e áreas de lazer (áreas de acumulação local)
- Proteção superficial das margens (recuperação e proteção vegetal)
- Implantação de Plano Preventivo de Defesa Civil e Planos de Contingência
- Implementação de sistema de previsão e alerta de cheias
- Serviço de limpeza e recuperação
- Construção de diques e polders
- Outra:

IDENTIFICAÇÃO E LOCALIZAÇÃO

Município: Tremembé **Nome da área:** TRE/004 **Setor de Risco:** TRE/004/003/INU/R2/V1
Endereço: Rua Alexandre Benedito Nerozi **Bairro:** Padre Eterno
Condições de acesso: Com veículos de tipo 1.0 **Data:** 10/05/2022
Equipe: Leonardo Dias, Mario Rubens **Latitude:** 7463514 **Longitude:** 445980 **Sirgas 2000/UTM 23S**
Município fronteira: Tremembé 100%

CARACTERÍSTICAS DA ÁREA EM ANÁLISE

HIDROGRAFIA E HIDROLOGIA

CLIMA

Bacia hidrográfica: Paraíba do Sul **Área da microbacia (km²):** 1.468,76 **Pluviosid. média anual (mm):** 1450
Sub-compartimento Hidráulico: **Vazão média do rio (m/s²):** 0,40 **Temperat. média anual (°C):** 20
Região do Paraíba do Sul B **Perfil da vertente:** Retilínea **Excedente hídrico anual (mm):** 500
Sub-bacia: Bacia Prioritária 06 **Posição da sub-bacia em relação ao sub-compartimento:** Média

PAISAGEM

Estágio de ocupação: Em consolidação (30-80%) **Tipo de cobertura da terra:** Solo exposto Outra:
Composição granulométrica do solo: Mata Mata Ciliar Área impermeabilizada
Areia argilosa Árvores Área desmatada Bananeiras
Classificação do solo: Pouco compacto / Mole Arbustiva Rasteira Cultivo
Pedologia: Latossolos **Geologia:** Formação Pindamonhangaba

CARACTERÍSTICAS DO SETOR EM ANÁLISE

CARACTERÍSTICAS DO PROCESSO

HISTÓRICO DE EVENTOS DE
INUNDAÇÃO

Tipo de processo: Inundação **Nível da inundação (m):** 1 Erosão Erosão laminar **Data dos Eventos:**
 Enchente **Nível da enchente (m):** Solapamento Boçorocas 2010
 Alagamento **Nível da alagamento (m):** Assoreamento Sulcos **Nível de recorrência:**
 Enxurrada **Nível da enxurrada (m):** Não identificado Ravinas 1 ocorrência

Foram realizadas intervenções para mitigação? Não

De acordo com os relatos dos moradores as intervenções:

CARACTERÍSTICAS DA DRENAGEM ASSOCIADA

Tipo de Canal: Natural Retificado **Geometria do canal:** **Presença de:**
 Canalizado aberto Canalizado fechado **Alt. do talude marginal (m):** 3 Mata ciliar
 Margem com solo exposto Margem com vegetação **Larg. do canal (m):** 20 Lixo e entulho
 Margem impermeabilizada Via Pavimentada **Alt. da lâmina d'água (m):** 2 Não informado
 Via não pavimentada **Inclin. do talude marginal (m):** 60
Dist. do elemento em risco ao topo do talude marginal (m): 500 **Curv. do canal:** Pouco curvo (>0 a 60°) **Larg. da lâmina d'água (m):** 12
Morf. do canal: Curvilíneo

Obs.:

INTERVENÇÕES NO CANAL

Barragem Travessia Captação d'água
 Piscinão Canalização aberta Dique
 Ponte Canalização fechada Não existe intervenção

Descrição:

CARACTERÍSTICAS DA OCUPAÇÃO

Densidade de ocupação: Média (30 - 70%)

INFRAESTRUTURA E SANEAMENTO

Tipo Construtivo (%):
Alvenaria: 100 Outros: 0
Madeira: 0
Padrão Alta - edificações exclusivamente com
Constru- alvenaria e com estruturação (inclusive
tivo: vigas e laje)
Área (m²): 24172,23
Obs:

Abastecimento de água: Água encanada Poço/Cisterna/Cacimba Mina d'água Caminhão pipa Outro:
Destino do esgoto: Coleta de esgoto/encanado Fossa séptica Fossa rudimentar Esgoto a céu aberto Lançamento irregular em corpo hídrico Outro:
Sistema de Coleta de Lixo Lixo Coletado Lixo Queimado Lixo Enterrado Coleta não observada

ANÁLISE DE RISCO

Grau de risco: R2 - Risco Médio **Moradias:** Há moradias em risco? Sim **Vias de acesso (%):**
Vulnerabilidade: VO2 (Médio a bom padrão construtivo) **Nº de moradias:** 20 **Pavimentadas:** 0
Periculosidade: PI1 (Alta possibilidade de impacto) **Nº de moradores:** 70 **Não pavimentadas:** 100
Processo Hidrológico: PH2 (alta energia cinética)



Setor mapeado
TRE/004/003/INU/R2/V1

1:2.000

Datum: Sirgas 2000

● Identificação fotográfica	Grau de Risco para Inundação e Enxurrada
~ Curvas de nível (5m)	▨ R2 - Risco Médio
📍 Área mapeada	Grau de Vulnerabilidade para Inundação e Enxurrada
	▭ V1 - Baixa

DOCUMENTAÇÃO FOTOGRÁFICA:



Foto: 1652200034775.jpg ID: 31
Detalhe do canal



Foto: 1652200141735.jpg ID: 32
Visão geral da área



Foto: 1652201405340.jpg ID: 33
Visão geral da área

RECOMENDAÇÕES DE MEDIDAS ESTRUTURAIS E NÃO ESTRUTURAIS:

- Proteção superficial das margens (intervenções de pequeno porte; gabião, manta, impermeabilização asfáltica, solo-cimento, argamassa, tela ou outros métodos)
- Controle da drenagem superficial e erosão do solo (melhoria na infiltração, disciplinamento das águas, estabilização de taludes)
- Intervenções no canal para redução da vazão (recomposição do canal ou modificações na forma e trajeto; exige estudos hidrológicos e projetos específicos)
- Intervenções no canal para aumento da vazão (como redução da rugosidade do leito; ou drenagem, ou alteração de estruturas, demanda estudos hidrológicos e projetos específicos)
- Construção de piscinões (reservatórios de amortização) e/ou parques lineares e áreas de lazer (áreas de acumulação local)
- Proteção superficial das margens (recuperação e proteção vegetal)
- Implantação de Plano Preventivo de Defesa Civil e Planos de Contingência
- Implementação de sistema de previsão e alerta de cheias
- Serviço de limpeza e recuperação
- Construção de diques e polders
- Outra:

IDENTIFICAÇÃO E LOCALIZAÇÃO

Município: Tremembé **Nome da área:** TRE/005 **Setor de Risco:** TRE/005/001/INU/R2/V4
Endereço: Rua Ernesto Narezi **Bairro:** Padre Eterno
Condições de acesso: Com veículos de tipo 1.0 **Data:** 10/05/2022
Equipe: Leonardo Dias, Mario Rubens **Latitude:** 7464436 **Longitude:** 444843 **Sirgas 2000/UTM 23S**
Município fronteira: Tremembé 100%

CARACTERÍSTICAS DA ÁREA EM ANÁLISE

HIDROGRAFIA E HIDROLOGIA

CLIMA

Bacia hidrográfica: Paraíba do Sul **Área da microbacia (km²):** 1.468,76 **Pluviosid. média anual (mm):** 1450
Sub-compartimento Hidráulico: **Vazão média do rio (m/s²):** 60,55 **Temperat. média anual (°C):** 20
Região do Paraíba do Sul B **Perfil da vertente:** Retilínea **Excedente hídrico anual (mm):** 500
Sub-bacia: Bacia Prioritária 06 **Posição da sub-bacia em relação ao sub-compartimento:** Média

PAISAGEM

Estágio de ocupação: Em consolidação (30-80%) **Tipo de cobertura da terra:** Solo exposto Outra:
Composição granulométrica do solo: Mata Mata Ciliar Área impermeabilizada
Areia argilosa Árvores Área desmatada Bananeiras
Classificação do solo: Pouco compacto / Mole Arbustiva Rasteira Cultivo
Pedologia: Gleissolos **Geologia:** Unidade de Depósitos aluvionares

CARACTERÍSTICAS DO SETOR EM ANÁLISE

CARACTERÍSTICAS DO PROCESSO

HISTÓRICO DE EVENTOS DE
INUNDAÇÃO

Tipo de processo: Inundação **Nível da inundação (m):** 1 Erosão Erosão laminar **Data dos Eventos:**
 Enchente **Nível da enchente (m):** Solapamento Boçorocas 2018
 Alagamento **Nível da alagamento (m):** Assoreamento Sulcos **Nível de recorrência:**
 Enxurrada **Nível da enxurrada (m):** Não identificado Ravinas 1 ocorrência

Foram realizadas intervenções para mitigação? Não

De acordo com os relatos dos moradores as intervenções:

CARACTERÍSTICAS DA DRENAGEM ASSOCIADA

Tipo de Canal: Natural Retificado **Geometria do canal:** **Presença de:**
 Canalizado aberto Canalizado fechado **Alt. do talude marginal (m):** 3 Mata ciliar
 Margem com solo exposto Margem com vegetação **Larg. do canal (m):** 220 Lixo e entulho
 Margem impermeabilizada Via Pavimentada **Alt. da lâmina d'água (m):** 20 Não informado
 Via não pavimentada **Inclin. do talude marginal (m):** 60
Dist. do elemento em risco ao topo do talude marginal (m): 0,5 **Curv. do canal:** **Morf. do canal:** Não se aplica
Obs.: Setor associado a antiga cava de areia, atualmente utilizada como um lago de pesca

INTERVENÇÕES NO CANAL

Barragem Travessia Captação d'água
 Piscinão Canalização aberta Dique
 Ponte Canalização fechada Não existe intervenção
Descrição:

CARACTERÍSTICAS DA OCUPAÇÃO

Densidade de ocupação: Média (30 - 70%)

INFRAESTRUTURA E SANEAMENTO

Tipo Construtivo (%): **Abastecimento de água:** **Destino do esgoto:** **Sistema de Coleta de Lixo**
Alvenaria: 0 Outros: 0 Água encanada Coleta de Lixo Coletado
Madeira: 100 Poço/Cisterna/Cacimba esgoto/encanado Lixo Queimado
Padrão Baixa - edificações sem alvenaria Mina d'água Fossa séptica Lixo Enterrado
Constru- Caminhão pipa Fossa rudimentar Coleta não observada
tivo: Outro: Esgoto a céu aberto
 Lançamento irregular em corpo hídrico
 Outro:

Área (m²): 27013,1

Obs:

ANÁLISE DE RISCO

Grau de risco: R2 - Risco Médio **Moradias:** **Vias de acesso (%):**
Vulnerabilidade: VO1 (Baixo padrão construtivo) **Há moradias em risco?** Sim **Pavimentadas:** 0
Periculosidade: PI1 (Alta possibilidade de impacto) **Nº de moradias:** 40 **Não pavimentadas:** 100
Processo Hidrológico: PH1 (Enchente e inundação lenta) **Nº de moradores:** 140

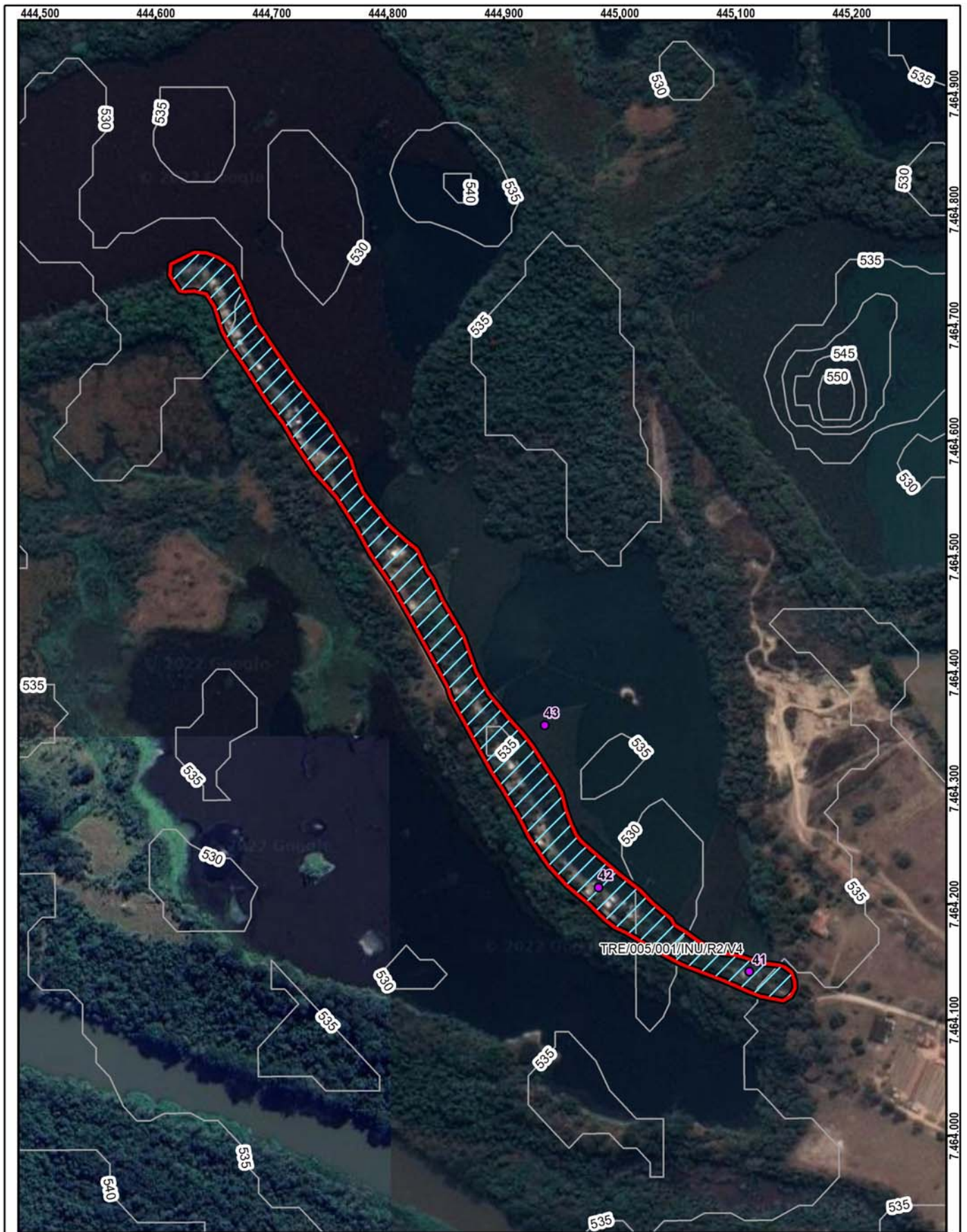

Setor mapeado
TRE/005/001/INU/R2/V4

0 60 120 m
 Datum: Sirgas 2000

1:4.000

● Identificação fotográfica	Grau de Risco para Inundação e Enxurrada
~ Curvas de nível (5m)	▨ R2 - Risco Médio
▣ Área mapeada	Grau de Vulnerabilidade para Inundação e Enxurrada
	▭ V4 - Muito Alta

DOCUMENTAÇÃO FOTOGRÁFICA:



Foto: 1652205426210.jpg ID: 41

Visão geral da drenagem, Imóveis afetados pelo processo



Foto: 1652205549507.jpg ID: 42

Visão geral da drenagem, Imóveis afetados pelo processo



Foto: 1652206155525.jpg ID: 43

Visão geral da drenagem, Imóveis afetados pelo processo

RECOMENDAÇÕES DE MEDIDAS ESTRUTURAIS E NÃO ESTRUTURAIS:

- Proteção superficial das margens (intervenções de pequeno porte; gabião, manta, impermeabilização asfáltica, solo-cimento, argamassa, tela ou outros métodos)
- Controle da drenagem superficial e erosão do solo (melhoria na infiltração, disciplinamento das águas, estabilização de taludes)
- Intervenções no canal para redução da vazão (recomposição do canal ou modificações na forma e trajeto; exige estudos hidrológicos e projetos específicos)
- Intervenções no canal para aumento da vazão (como redução da rugosidade do leito; ou drenagem, ou alteração de estruturas, demanda estudos hidrológicos e projetos específicos)
- Construção de piscinões (reservatórios de amortização) e/ou parques lineares e áreas de lazer (áreas de acumulação local)
- Proteção superficial das margens (recuperação e proteção vegetal)
- Implantação de Plano Preventivo de Defesa Civil e Planos de Contingência
- Implementação de sistema de previsão e alerta de cheias
- Serviço de limpeza e recuperação
- Construção de diques e polders
- Outra:

IDENTIFICAÇÃO E LOCALIZAÇÃO

Município: Tremembé **Nome da área:** TRE/006 **Setor de Risco:** TRE/006/001/INU/R1/V1
Endereço: Rua Alcides Alves da Silva **Bairro:** Jardim Santana
Condições de acesso: Livre para ambulância, ônibus e caminhões **Data:** 09/05/2022
Equipe: Leonardo Dias, Mario Rubens **Latitude:** 7458827 **Longitude:** 444170 **Sirgas 2000/UTM 23S**
Município fronteira: Tremembé 100%

CARACTERÍSTICAS DA ÁREA EM ANÁLISE

HIDROGRAFIA E HIDROLOGIA

CLIMA

Bacia hidrográfica: Paraíba do Sul **Área da microbacia (km²):** 1.468,76 **Pluviosid. média anual (mm):** 1400
Sub-compartimento Hidráulico: **Vazão média do rio (m/s²):** **Temperat. média anual (°C):** 20
Região do Paraíba do Sul B **Perfil da vertente:** Côncava **Excedente hídrico anual (mm):** 500
Sub-bacia: Bacia Prioritária 06 **Posição da sub-bacia em relação ao sub-compartimento:** Média

PAISAGEM

Estágio de ocupação: Consolidado (>80%) **Tipo de cobertura da terra:** Solo exposto Outra:
Composição granulométrica do solo: Mata Mata Ciliar Área impermeabilizada
Areia siltosa Árvores Área desmatada Bananeiras
Classificação do solo: Medianamente compactado / Médio Arbustiva Rasteira Cultivo
Pedologia: Área Urbana **Geologia:** Formação Pindamonhangaba

CARACTERÍSTICAS DO SETOR EM ANÁLISE

CARACTERÍSTICAS DO PROCESSO

HISTÓRICO DE EVENTOS DE
INUNDAÇÃO

Tipo de processo: Inundação **Nível da inundação (m):** 0,5 Erosão **Tipo de processo erosivo:** Erosão laminar
 Enchente **Nível da enchente (m):** Solapamento Boçorocas
 Alagamento **Nível da alagamento (m):** Assoreamento Sulcos
 Enxurrada **Nível da enxurrada (m):** Não identificado Ravinas

Data dos Eventos:

2000

Nível de recorrência:

1 ocorrência

Foram realizadas intervenções para mitigação? Não

De acordo com os relatos dos moradores as intervenções:

CARACTERÍSTICAS DA DRENAGEM ASSOCIADA

Tipo de Canal: Natural Retificado **Geometria do canal:** **Presença de:**
 Canalizado aberto Canalizado fechado **Alt. do talude marginal (m):** 3 Mata ciliar
 Margem com solo exposto Margem com vegetação **Larg. do canal (m):** 6 Lixo e entulho
 Margem impermeabilizada Via Pavimentada **Alt. da lâmina d'água (m):** 1 Não informado
 Via não pavimentada **Inclin. do talude marginal (m):** 70
Larg. da lâmina d'água (m): 3
Dist. do elemento em risco ao topo do talude marginal (m): 15 **Curv. do canal:** Pouco curvo (>0 a 60°)
Morf. do canal: Curvilíneo

Obs.:

INTERVENÇÕES NO CANAL

Barragem Travessia Captação d'água
 Piscinão Canalização aberta Dique
 Ponte Canalização fechada Não existe intervenção

Descrição:

CARACTERÍSTICAS DA OCUPAÇÃO

Densidade de ocupação: Alta (> 70%)

INFRAESTRUTURA E SANEAMENTO

Tipo Construtivo (%):
Alvenaria: 100 Outros: 0
Madeira: 0
Padrão Alta - edificações exclusivamente com
Constru- alvenaria e com estruturação (inclusive
tivo: vigas e laje)
Área (m²): 7208,22
Obs:

Abastecimento de água: Água encanada **Destino do esgoto:** Coleta de
 Poço/Cisterna/Cacimba **esgoto/encanado** Lixo Coletado
 Mina d'água Fossa séptica Lixo Queimado
 Caminhão pipa Fossa rudimentar Lixo Enterrado
 Outro: Esgoto a céu aberto Coleta não observada
 Lançamento irregular em corpo hídrico
 Outro:

ANÁLISE DE RISCO

Grau de risco: R1 - Risco Baixo **Moradias:** **Vias de acesso (%):**
Vulnerabilidade: VO2 (Médio a bom padrão construtivo) **Há moradias em risco?** Sim **Pavimentadas:** 100
Periculosidade: PI2 (Baixa possibilidade de impacto) **Nº de moradias:** 16 **Não pavimentadas:** 0
Processo Hidrológico: PH2 (alta energia cinética) **Nº de moradores:** 56



<p>1:1.500</p>	<p>Setor mapeado TRE/006/001/INU/R1/V1</p> <p>0 20 40 m Datum: Sirgas 2000</p>	<p>● Identificação fotográfica</p>	<p>Grau de Risco para Inundação e Enxurrada</p>
		<p>~ Curvas de nível (5m)</p>	<p>▨ R1 - Risco Baixo</p>
		<p>▭ Área mapeada</p>	<p>Grau de Vulnerabilidade para Inundação e Enxurrada</p>
			<p>▭ V1 - Baixa</p>

DOCUMENTAÇÃO FOTOGRÁFICA:



Foto: 1652126628650.jpg ID: 11

Visão geral da drenagem, Detalhe do canal



Foto: 1652127396188.jpg ID: 12

Visão geral da área, Limite da área atingida pelo processo, Imóveis afetados pelo processo



Foto: 1652127440177.jpg ID: 13

Visão geral da área, Limite da área atingida pelo processo, Imóveis afetados pelo processo

RECOMENDAÇÕES DE MEDIDAS ESTRUTURAIS E NÃO ESTRUTURAIS:

- Proteção superficial das margens (intervenções de pequeno porte; gabião, manta, impermeabilização asfáltica, solo-cimento, argamassa, tela ou outros métodos)
- Controle da drenagem superficial e erosão do solo (melhoria na infiltração, disciplinamento das águas, estabilização de taludes)
- Intervenções no canal para redução da vazão (recomposição do canal ou modificações na forma e trajeto; exige estudos hidrológicos e projetos específicos)
- Intervenções no canal para aumento da vazão (como redução da rugosidade do leito; ou drenagem, ou alteração de estruturas, demanda estudos hidrológicos e projetos específicos)
- Construção de piscinões (reservatórios de amortização) e/ou parques lineares e áreas de lazer (áreas de acumulação local)
- Proteção superficial das margens (recuperação e proteção vegetal)
- Implantação de Plano Preventivo de Defesa Civil e Planos de Contingência
- Implementação de sistema de previsão e alerta de cheias
- Serviço de limpeza e recuperação
- Construção de diques e polders
- Outra:

IDENTIFICAÇÃO E LOCALIZAÇÃO

Município: Tremembé

Equipe: Leonardo Dias, Mario Rubens

Latitude: 7460541

Longitude: 439199

Setor de Risco: TRE/007/001/DES/

Data: 11/05/2022

Datum: Sirgas 2000/UTM 23S

MOTIVO DA DESCARACTERIZAÇÃO DA ÁREA EM ANÁLISE

- | | |
|--|---|
| <input type="checkbox"/> Segurança Pública | <input checked="" type="checkbox"/> Descaracterização Hidrológica |
| <input type="checkbox"/> Acesso não autorizado | <input type="checkbox"/> Descaracterização Geológica |
| <input type="checkbox"/> Outro: | |

Observação: Na área indicada encontra-se um lago que anteriormente foi uma cava de areia. O bairro em questão se desenvolveu depois do ano 2000.

Contudo, as moradias na área apresentam-se a pelo menos 50 metros das margens dos lagos, não sendo identificada a possibilidade de atingimento por processos hidrológicos.

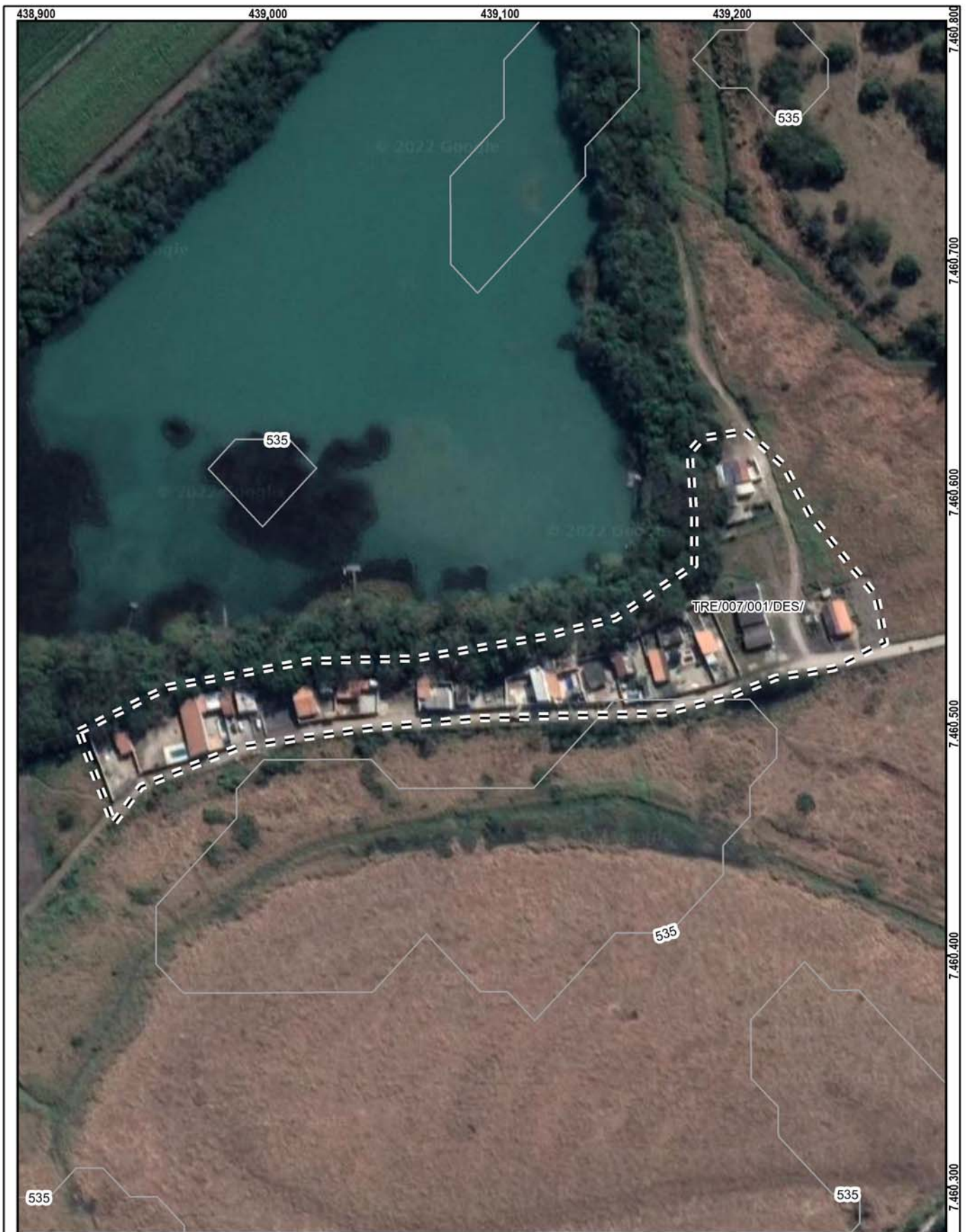

Área
TRE/007/001/DES

0 30 60 m
Datum: Sirgas 2000

1:2.000

~ Curvas de nível (5m)

▬ Áreas descaracterizadas

IDENTIFICAÇÃO E LOCALIZAÇÃO

Município: Tremembé **Nome da área:** TRE/008 **Setor de Risco:** TRE/008/001/INU/R2/V4
Endereço: Estrada Particular Felício Roberto Manfredini **Bairro:** Aterrado
Condições de acesso: Livre para ambulância, ônibus e caminhões **Data:** 12/05/2022
Equipe: Leonardo Dias, Mario Rubens **Latitude:** 7459868 **Longitude:** 440168 **Sirgas 2000/UTM 23S**
Município fronteira: Tremembé 100%

CARACTERÍSTICAS DA ÁREA EM ANÁLISE

HIDROGRAFIA E HIDROLOGIA

CLIMA

Bacia hidrográfica: Paraíba do Sul **Área da microbacia (km²):** 1.468,76 **Pluviosid. média anual (mm):** 1450
Sub-compartimento Hidráulico: **Vazão média do rio (m/s²):** **Temperat. média anual (°C):** 20
Região do Paraíba do Sul B **Perfil da vertente:** Retilínea **Excedente hídrico anual (mm):** 500
Sub-bacia: Bacia Prioritária 06 **Posição da sub-bacia em relação ao sub-compartimento:** Média

PAISAGEM

Estágio de ocupação: Em consolidação (30-80%) **Tipo de cobertura da terra:** Solo exposto Outra:
Composição granulométrica do solo: Mata Mata Ciliar Área impermeabilizada
Areia argilosa Árvores Área desmatada Bananeiras
Classificação do solo: Pouco compacto / Mole Arbustiva Rasteira Cultivo
Pedologia: Gleissolos **Geologia:** Unidade de Depósitos aluvionares

CARACTERÍSTICAS DO SETOR EM ANÁLISE

CARACTERÍSTICAS DO PROCESSO

HISTÓRICO DE EVENTOS DE
INUNDAÇÃO

Tipo de processo: Inundação **Nível da inundação (m):** 1 Erosão **Tipo de processo erosivo:** Erosão laminar
 Enchente **Nível da enchente (m):** Solapamento Boçorocas
 Alagamento **Nível da alagamento (m):** Assoreamento Sulcos
 Enxurrada **Nível da enxurrada (m):** Não identificado Ravinas

Data dos Eventos:

2010

Nível de recorrência:

1 ocorrência

Foram realizadas intervenções para mitigação? Não

De acordo com os relatos dos moradores as intervenções:

CARACTERÍSTICAS DA DRENAGEM ASSOCIADA

Tipo de Canal: Natural Retificado **Geometria do canal:** **Presença de:**
 Canalizado aberto Canalizado fechado **Alt. do talude marginal (m):** 1,5 Mata ciliar
 Margem com solo exposto Margem com vegetação **Larg. do canal (m):** 100 Lixo e entulho
 Margem impermeabilizada Via Pavimentada **Alt. da lâmina d'água (m):** 8 Não informado
 Via não pavimentada **Inclin. do talude marginal (m):** 80
Larg. da lâmina d'água (m): 80
Dist. do elemento em risco ao topo do talude marginal (m): 0,5 **Curv. do canal:**
Morf. do canal: Não se aplica

Obs.: Setor associado a antiga cava de areia, atualmente utilizada como um lago de pesca

INTERVENÇÕES NO CANAL

Barragem Travessia Captação d'água
 Piscinão Canalização aberta Dique
 Ponte Canalização fechada Não existe intervenção

Descrição:

CARACTERÍSTICAS DA OCUPAÇÃO

Densidade de ocupação: Média (30 - 70%)

Tipo Construtivo (%):

Alvenaria: 10 Outros: 0

Madeira: 90

Padrão Baixa - edificações sem alvenaria

Construtivo:

Área (m²): 91690,14

Obs:

INFRAESTRUTURA E SANEAMENTO

Abastecimento de água:

Água encanada
 Poço/Cisterna/Cacimba
 Mina d'água
 Caminhão pipa
 Outro:

Destino do esgoto:

Coleta de esgoto/encanado
 Fossa séptica
 Fossa rudimentar
 Esgoto a céu aberto
 Lançamento irregular em corpo hídrico
 Outro:

Sistema de Coleta de Lixo

Lixo Coletado
 Lixo Queimado
 Lixo Enterrado
 Coleta não observada

ANÁLISE DE RISCO

Grau de risco: R2 - Risco Médio

Vulnerabilidade: VO1 (Baixo padrão construtivo)

Periculosidade: PI1 (Alta possibilidade de impacto)

Processo Hidrológico: PH1 (Enchente e inundação lenta)

Moradias:

Há moradias em risco? Sim

Nº de moradias: 150

Nº de moradores: 526

Vias de acesso (%):

Pavimentadas: 0

Não pavimentadas: 100

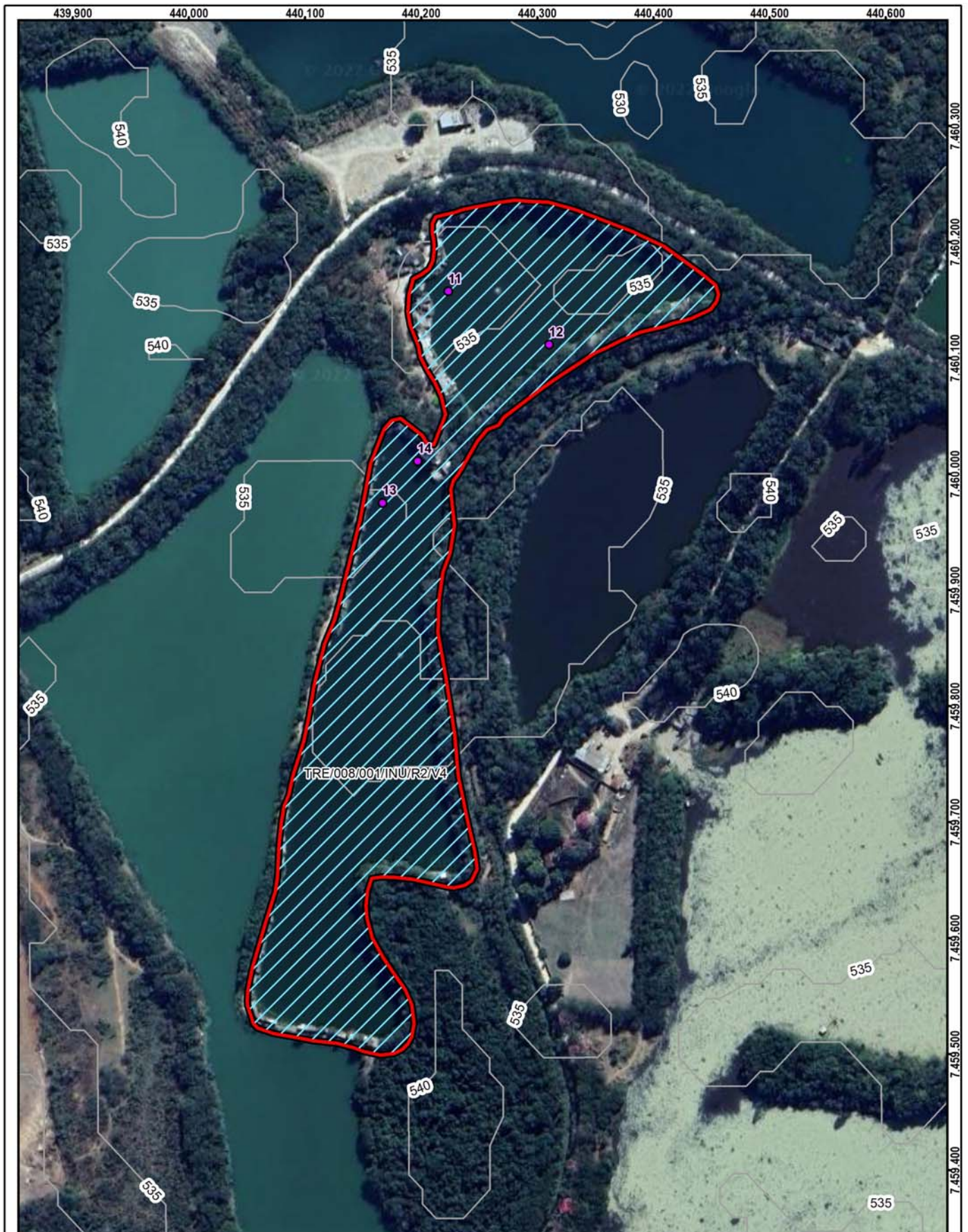

Setor mapeado
TRE/008/001/INU/R2/V4

0 60 120 m
 Datum: Sirgas 2000

1:4.000

● Identificação fotográfica	Grau de Risco para Inundação e Enxurrada
~ Curvas de nível (5m)	▨ R2 - Risco Médio
⊞ Área mapeada	Grau de Vulnerabilidade para Inundação e Enxurrada
	▭ V4 - Muito Alta

DOCUMENTAÇÃO FOTOGRÁFICA:



Foto: 1652374407775.jpg ID: 11

Visão geral da área, Imóveis afetados pelo processo



Foto: 1652374677501.jpg ID: 12

Visão geral da área, Imóveis afetados pelo processo



Foto: 1652374973076.jpg ID: 13

Visão geral da área, Imóveis afetados pelo processo



Foto: 1652375003600.jpg ID: 14

Visão geral da área, Imóveis afetados pelo processo

RECOMENDAÇÕES DE MEDIDAS ESTRUTURAIS E NÃO ESTRUTURAIS:

- Proteção superficial das margens (intervenções de pequeno porte; gabião, manta, impermeabilização asfáltica, solo-cimento, argamassa, tela ou outros métodos)
- Controle da drenagem superficial e erosão do solo (melhoria na infiltração, disciplinamento das águas, estabilização de taludes)
- Intervenções no canal para redução da vazão (recomposição do canal ou modificações na forma e trajeto; exige estudos hidrológicos e projetos específicos)
- Intervenções no canal para aumento da vazão (como redução da rugosidade do leito; ou drenagem, ou alteração de estruturas, demanda estudos hidrológicos e projetos específicos)
- Construção de piscinões (reservatórios de amortização) e/ou parques lineares e áreas de lazer (áreas de acumulação local)
- Proteção superficial das margens (recuperação e proteção vegetal)
- Implantação de Plano Preventivo de Defesa Civil e Planos de Contingência
- Implementação de sistema de previsão e alerta de cheias
- Serviço de limpeza e recuperação
- Construção de diques e polders
- Outra:

IDENTIFICAÇÃO E LOCALIZAÇÃO

Município: Tremembé **Nome da área:** TRE/009 **Setor de Risco:** TRE/009/001/INU/R2/V4
Endereço: Estrada Municipal Mario Manfredini **Bairro:** Aterrado
Condições de acesso: Com veículos de tipo 1.0 **Data:** 10/05/2022
Equipe: Leonardo Dias, Mario Rubens **Latitude:** 7462261 **Longitude:** 442869 **Sirgas 2000/UTM 23S**
Município fronteira: Tremembé 100%

CARACTERÍSTICAS DA ÁREA EM ANÁLISE
HIDROGRAFIA E HIDROLOGIA
CLIMA

Bacia hidrográfica: Paraíba do Sul **Área da microbacia (km²):** 1.468,76 **Pluviosid. média anual (mm):** 1450
Sub-compartimento Hidráulico: Região do Paraíba do Sul B **Vazão média do rio (m/s²):** **Temperat. média anual (°C):** 20
Sub-bacia: Bacia Prioritária 06 **Perfil da vertente:** Retilínea **Excedente hídrico anual (mm):** 500
Posição da sub-bacia em relação ao sub-compartimento: Média

PAISAGEM

Estágio de ocupação: Em consolidação (30-80%) **Tipo de cobertura da terra:** Solo exposto Outra:
Composição granulométrica do solo: Mata Mata Ciliar Área impermeabilizada
 Areia argilosa Árvores Área desmatada Bananeiras
Classificação do solo: Pouco compacto / Mole Arbustiva Rasteira Cultivo
Pedologia: Gleissolos **Geologia:** Aluvião/Massa d'água

CARACTERÍSTICAS DO SETOR EM ANÁLISE
CARACTERÍSTICAS DO PROCESSO
HISTÓRICO DE EVENTOS DE INUNDAÇÃO

Tipo de processo: Inundação **Nível da inundação (m):** 1,5 Erosão **Tipo de processo erosivo:** Erosão laminar
 Enchente **Nível da enchente (m):** Solapamento Boçorocas
 Alagamento **Nível da alagamento (m):** Assoreamento Sulcos
 Enxurrada **Nível da enxurrada (m):** Não identificado Ravinas
Data dos Eventos: 2010
Nível de recorrência: 1 ocorrência

Foram realizadas intervenções para mitigação? Não

De acordo com os relatos dos moradores as intervenções:

CARACTERÍSTICAS DA DRENAGEM ASSOCIADA

Tipo de Canal: Natural Retificado **Geometria do canal:** **Presença de:**
 Canalizado aberto Canalizado fechado **Alt. do talude marginal (m):** 1 Mata ciliar
 Margem com solo exposto Margem com vegetação **Larg. do canal (m):** 70 Lixo e entulho
 Margem impermeabilizada Via Pavimentada **Alt. da lâmina d'água (m):** 6 Não informado
 Via não pavimentada **Inclin. do talude marginal (m):** 30
Larg. da lâmina d'água (m): 60
Dist. do elemento em risco ao topo do talude marginal (m): 0,5 **Curv. do canal:**
Morf. do canal: Não se aplica

Obs.: Setor associado a antiga cava de areia, atualmente utilizada como um lago de pesca

INTERVENÇÕES NO CANAL

Barragem Travessia Captação d'água
 Piscinão Canalização aberta Dique
 Ponte Canalização fechada Não existe intervenção
Descrição:

CARACTERÍSTICAS DA OCUPAÇÃO

Densidade de ocupação: Média (30 - 70%)

Tipo Construtivo (%):

Alvenaria: 0 Outros: 0

Madeira: 100

Padrão Baixa - edificações sem alvenaria

Construtivo:

Área (m²): 37103,81

Obs:

INFRAESTRUTURA E SANEAMENTO

Abastecimento de água:

Água encanada
 Poço/Cisterna/Cacimba
 Mina d'água
 Caminhão pipa
 Outro:

Destino do esgoto:

Coleta de esgoto/encanado
 Fossa séptica
 Fossa rudimentar
 Esgoto a céu aberto
 Lançamento irregular em corpo hídrico
 Outro:

Sistema de Coleta de Lixo

Lixo Coletado
 Lixo Queimado
 Lixo Enterrado
 Coleta não observada

ANÁLISE DE RISCO

Grau de risco: R2 - Risco Médio

Vulnerabilidade: VO1 (Baixo padrão construtivo)

Periculosidade: PI1 (Alta possibilidade de impacto)

Processo Hidrológico: PH1 (Enchente e inundação lenta)

Moradias:

Há moradias em risco? Sim

Nº de moradias: 100

Nº de moradores: 351

Vias de acesso (%):

Pavimentadas: 0

Não pavimentadas: 100

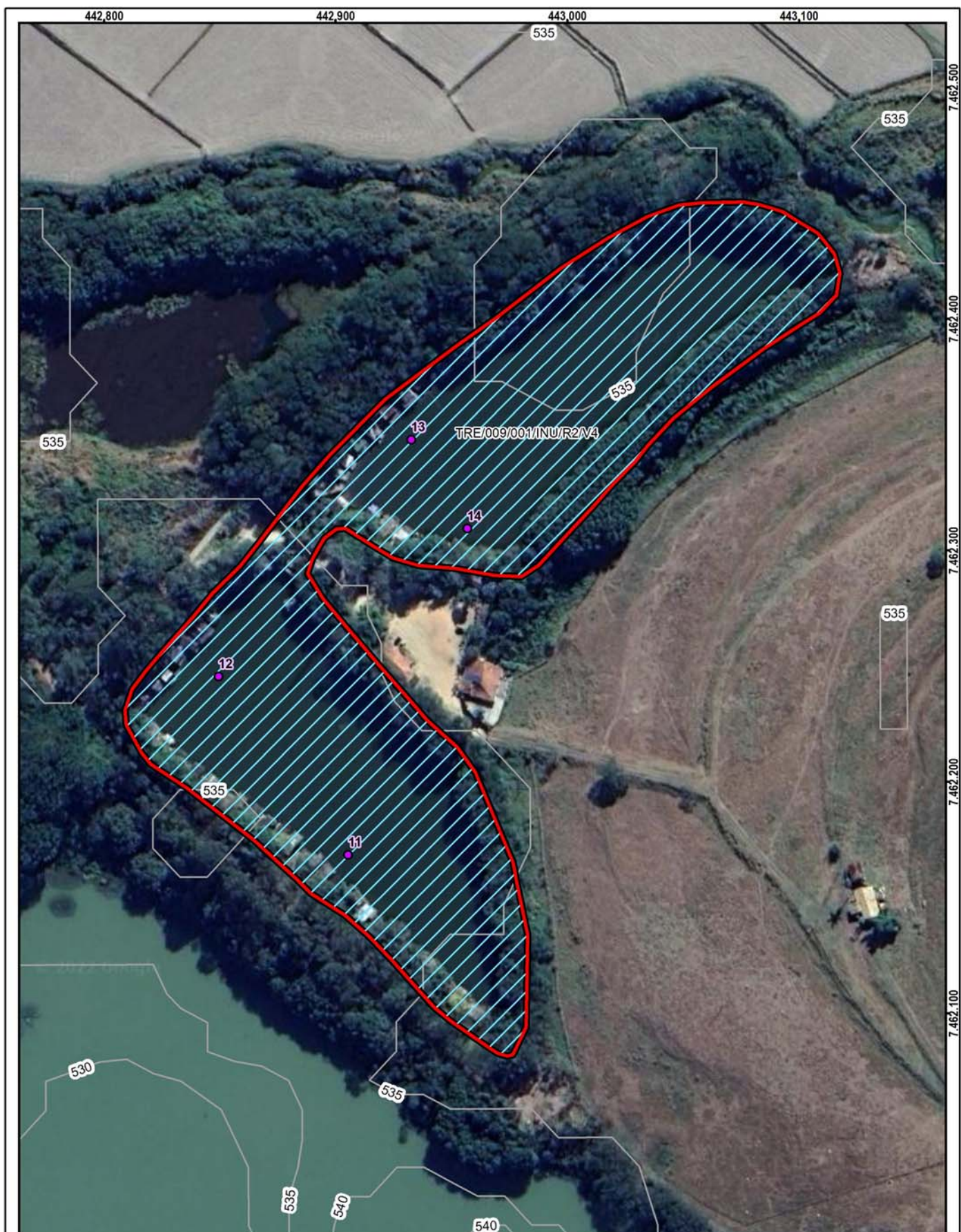

<p>1:2.000</p>	<p>Setor mapeado TRE/009/001/INU/R2/V4</p> <p>0 30 60 m</p> <p>Datum: Sirgas 2000</p>	<ul style="list-style-type: none"> ● Identificação fotográfica Curvas de nível (5m) Área mapeada 	<p>Grau de Risco para Inundação e Enxurrada</p> <ul style="list-style-type: none"> R2 - Risco Médio
			<p>Grau de Vulnerabilidade para Inundação e Enxurrada</p> <ul style="list-style-type: none"> V4 - Muito Alta

DOCUMENTAÇÃO FOTOGRÁFICA:



Foto: 1652192976116.jpg ID: 11
Visão geral da área



Foto: 1652193297141.jpg ID: 12
Visão geral da área



Foto: 1652193851603.jpg ID: 13
Visão geral da área



Foto: 1652193916031.jpg ID: 14
Visão geral da área

RECOMENDAÇÕES DE MEDIDAS ESTRUTURAIS E NÃO ESTRUTURAIS:

- Proteção superficial das margens (intervenções de pequeno porte; gabião, manta, impermeabilização asfáltica, solo-cimento, argamassa, tela ou outros métodos)
- Controle da drenagem superficial e erosão do solo (melhoria na infiltração, disciplinamento das águas, estabilização de taludes)
- Intervenções no canal para redução da vazão (recomposição do canal ou modificações na forma e trajeto; exige estudos hidrológicos e projetos específicos)
- Intervenções no canal para aumento da vazão (como redução da rugosidade do leito; ou drenagem, ou alteração de estruturas, demanda estudos hidrológicos e projetos específicos)
- Construção de piscinões (reservatórios de amortização) e/ou parques lineares e áreas de lazer (áreas de acumulação local)
- Proteção superficial das margens (recuperação e proteção vegetal)
- Implantação de Plano Preventivo de Defesa Civil e Planos de Contingência
- Implementação de sistema de previsão e alerta de cheias
- Serviço de limpeza e recuperação
- Construção de diques e polders
- Outra:

IDENTIFICAÇÃO E LOCALIZAÇÃO

Município: Tremembé **Nome da área:** TRE/010 **Setor de Risco:** TRE/010/001/INU/R1/V4
Endereço: Estrada Municipal Pedro Tirelli Filho **Bairro:** Jardim Maracaibo
Condições de acesso: Com veículos de tipo 1.0 **Data:** 12/05/2022
Equipe: Leonardo Dias, Mario Rubens **Latitude:** 7457866 **Longitude:** 436114 **Sirgas 2000/UTM 23S**
Município fronteira: Tremembé 100%

CARACTERÍSTICAS DA ÁREA EM ANÁLISE

HIDROGRAFIA E HIDROLOGIA

CLIMA

Bacia hidrográfica: Paraíba do Sul **Área da microbacia (km²):** 1.468,76 **Pluviosid. média anual (mm):** 1450
Sub-compartimento Hidráulico: **Vazão média do rio (m/s²):** **Temperat. média anual (°C):** 20
Região do Paraíba do Sul B **Perfil da vertente:** Retilínea **Excedente hídrico anual (mm):** 550
Sub-bacia: Bacia Prioritária 06 **Posição da sub-bacia em relação ao sub-compartimento:** Média

PAISAGEM

Estágio de ocupação: Em consolidação (30-80%) **Tipo de cobertura da terra:** Solo exposto Outra:
Composição granulométrica do solo: Mata Mata Ciliar Área impermeabilizada
Areia argilosa Árvores Área desmatada Bananeiras
Classificação do solo: Pouco compacto / Mole Arbustiva Rasteira Cultivo
Pedologia: Gleissolos **Geologia:** Aluvião/Massa d'água

CARACTERÍSTICAS DO SETOR EM ANÁLISE

CARACTERÍSTICAS DO PROCESSO

HISTÓRICO DE EVENTOS DE
INUNDAÇÃO

Tipo de processo: Inundação **Nível da inundação (m):** 2,5 Erosão Erosão laminar
 Enchente **Nível da enchente (m):** Solapamento Boçorocas
 Alagamento **Nível da alagamento (m):** Assoreamento Sulcos
 Enxurrada **Nível da enxurrada (m):** Não identificado Ravinas

Data dos Eventos:

2010

Nível de recorrência:

2 ocorrências

Foram realizadas intervenções para mitigação? Não

De acordo com os relatos dos moradores as intervenções:

CARACTERÍSTICAS DA DRENAGEM ASSOCIADA

Tipo de Canal: Natural Retificado **Geometria do canal:** **Presença de:**
 Canalizado aberto Canalizado fechado **Alt. do talude marginal (m):** 1,5 Mata ciliar
 Margem com solo exposto Margem com vegetação **Larg. do canal (m):** 250 Lixo e entulho
 Margem impermeabilizada Via Pavimentada **Alt. da lâmina d'água (m):** 20 Não informado
 Via não pavimentada **Inclin. do talude marginal (m):** 30
Larg. da lâmina d'água (m): 200
Dist. do elemento em risco ao topo do talude marginal (m): 0,5 **Curv. do canal:**
Morf. do canal: Não se aplica

Obs.: Setor associado a antiga cava de areia, atualmente utilizada como um lago de pesca

INTERVENÇÕES NO CANAL

Barragem Travessia Captação d'água
 Piscinão Canalização aberta Dique
 Ponte Canalização fechada Não existe intervenção

Descrição:

CARACTERÍSTICAS DA OCUPAÇÃO

Densidade de ocupação: Média (30 - 70%)

INFRAESTRUTURA E SANEAMENTO

Tipo Construtivo (%):
Alvenaria: 50 Outros: 0
Madeira: 50
Padrão Baixa - edificações sem alvenaria
Construtivo:
Área (m²): 146077,33
Obs:

Abastecimento de água: Água encanada Poço/Cisterna/Cacimba Mina d'água Caminhão pipa Outro:
Destino do esgoto: Coleta de esgoto/encanado Fossa séptica Fossa rudimentar Esgoto a céu aberto Lançamento irregular em corpo hídrico Outro:
Sistema de Coleta de Lixo Lixo Coletado Lixo Queimado Lixo Enterrado Coleta não observada

ANÁLISE DE RISCO

Grau de risco: R1 - Risco Baixo **Moradias:** Há moradias em risco? Sim **Vias de acesso (%):**
Vulnerabilidade: VO1 (Baixo padrão construtivo) **Nº de moradias:** 100 **Pavimentadas:** 0
Periculosidade: PI2 (Baixa possibilidade de impacto) **Nº de moradores:** 351 **Não pavimentadas:** 100
Processo Hidrológico: PH1 (Enchente e inundação lenta)

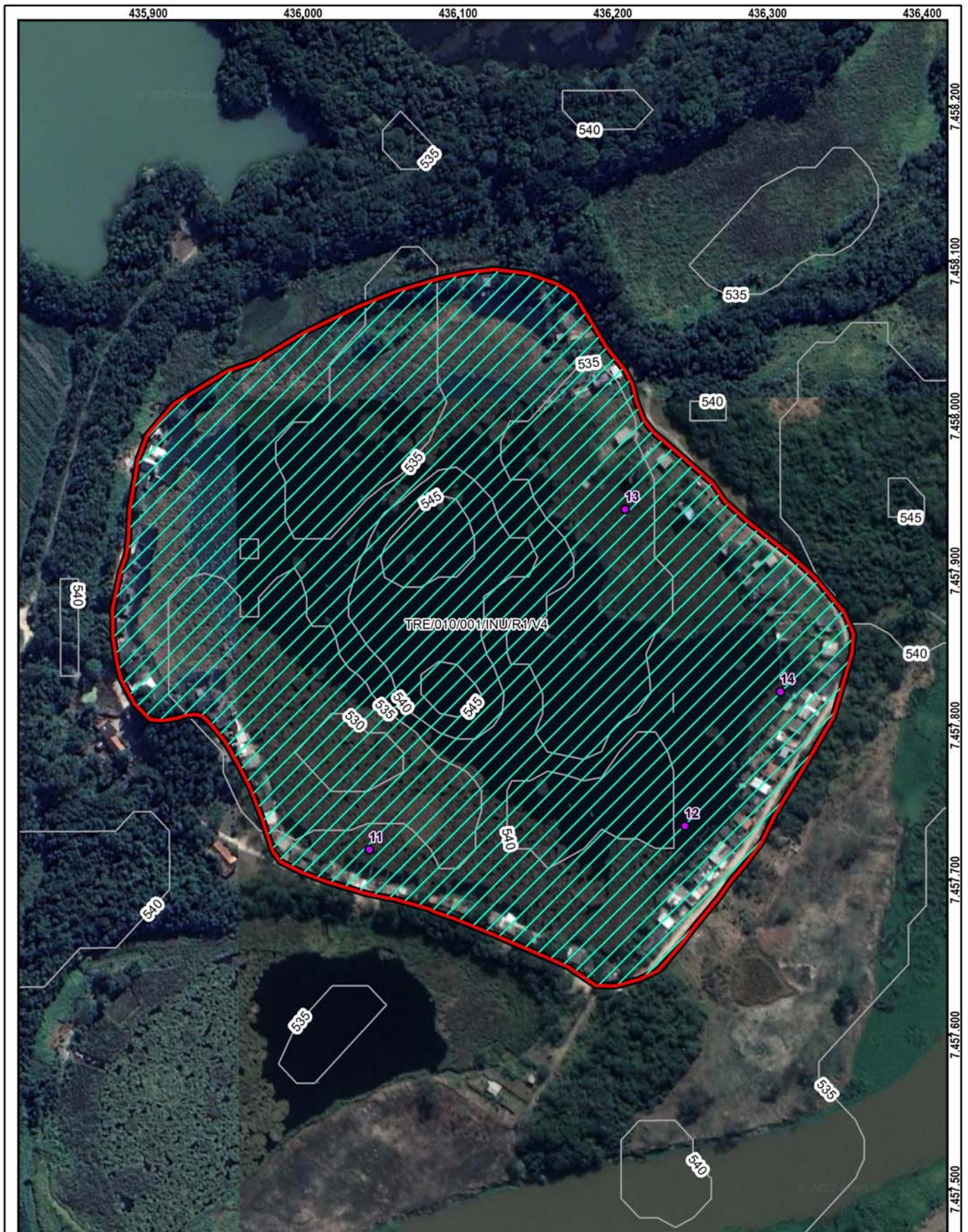

Setor mapeado
TRE/010/001/INU/R1/V4

0 45 90 m
Datum: Sirgas 2000

1:3.000

● Identificação fotográfica

~ Curvas de nível (5m)

☒ Área mapeada

Grau de Risco para Inundação e Enxurrada

▨ R1 - Risco Baixo

Grau de Vulnerabilidade para Inundação e Enxurrada

▭ V4 - Muito Alta

DOCUMENTAÇÃO FOTOGRÁFICA:



Foto: 1652380429590.jpg ID: 11

Visão geral da área



Foto: 1652380526593.jpg ID: 12

Visão geral da área



Foto: 1652380638883.jpg ID: 13

Visão geral da área



Foto: 1652381695316.jpg ID: 14

Imóveis afetados pelo processo, Detalhe do canal

RECOMENDAÇÕES DE MEDIDAS ESTRUTURAIS E NÃO ESTRUTURAIS:

- Proteção superficial das margens (intervenções de pequeno porte; gabião, manta, impermeabilização asfáltica, solo-cimento, argamassa, tela ou outros métodos)
- Controle da drenagem superficial e erosão do solo (melhoria na infiltração, disciplinamento das águas, estabilização de taludes)
- Intervenções no canal para redução da vazão (recomposição do canal ou modificações na forma e trajeto; exige estudos hidrológicos e projetos específicos)
- Intervenções no canal para aumento da vazão (como redução da rugosidade do leito; ou drenagem, ou alteração de estruturas, demanda estudos hidrológicos e projetos específicos)
- Construção de piscinões (reservatórios de amortização) e/ou parques lineares e áreas de lazer (áreas de acumulação local)
- Proteção superficial das margens (recuperação e proteção vegetal)
- Implantação de Plano Preventivo de Defesa Civil e Planos de Contingência
- Implementação de sistema de previsão e alerta de cheias
- Serviço de limpeza e recuperação
- Construção de diques e polders
- Outra:

IDENTIFICAÇÃO E LOCALIZAÇÃO

Município: Tremembé

Equipe: Leonardo Dias, Mario Rubens

Latitude: 7460767

Longitude: 443109

Setor de Risco: TRE/011/001/DES/

Data: 09/05/2022

Datum: Sirgas 2000/UTM 23S

MOTIVO DA DESCARACTERIZAÇÃO DA ÁREA EM ANÁLISE

- | | |
|--|---|
| <input type="checkbox"/> Segurança Pública | <input checked="" type="checkbox"/> Descaracterização Hidrológica |
| <input type="checkbox"/> Acesso não autorizado | <input type="checkbox"/> Descaracterização Geológica |
| <input type="checkbox"/> Outro: | |

Observação: Na área indicada não são observadas moradias sujeitas a risco de processos hidrológicos, uma vez que os moradores não relataram ocorrências pretéritas nos últimos 20 anos.



1:1.500

Área
TRE/011/001/DES
0 20 40 m
Datum: Sirgas 2000

- Curvas de nível (5m)
- - - Áreas descaracterizadas

IDENTIFICAÇÃO E LOCALIZAÇÃO

Município: Tremembé **Nome da área:** TRE/012 **Setor de Risco:** TRE/012/001/INU/R1/V1
Endereço: Avenida Nicolau Couto Ruiz **Bairro:** Retiro Feliz
Condições de acesso: Livre para ambulância, ônibus e caminhões **Data:** 12/05/2022
Equipe: Leonardo Dias, Mario Rubens **Latitude:** 7458808 **Longitude:** 448113 **Sirgas 2000/UTM 23S**
Município fronteira: Tremembé 100%

CARACTERÍSTICAS DA ÁREA EM ANÁLISE

HIDROGRAFIA E HIDROLOGIA

CLIMA

Bacia hidrográfica: Paraíba do Sul **Área da microbacia (km²):** 477,47 **Pluviosid. média anual (mm):** 1400
Sub-compartimento Hidráulico: **Vazão média do rio (m/s²):** 0,40 **Temperat. média anual (°C):** 20
Região do Paraíba do Sul B **Perfil da vertente:** Retilínea **Excedente hídrico anual (mm):** 500
Sub-bacia: Rio Una **Posição da sub-bacia em relação ao sub-compartimento:** Média

PAISAGEM

Estágio de ocupação: Em consolidação (30-80%) **Tipo de cobertura da terra:** Solo exposto Outra:
Composição granulométrica do solo: Mata Mata Ciliar Área impermeabilizada
Areia argilosa Árvores Área desmatada Bananeiras
Classificação do solo: Pouco compacto / Mole Arbustiva Rasteira Cultivo
Pedologia: Latossolos **Geologia:** Formação Pindamonhangaba

CARACTERÍSTICAS DO SETOR EM ANÁLISE

CARACTERÍSTICAS DO PROCESSO

HISTÓRICO DE EVENTOS DE
INUNDAÇÃO

Tipo de processo: Inundação **Nível da inundação (m):** 0,5 Erosão **Tipo de processo erosivo:** Erosão laminar
 Enchente **Nível da enchente (m):** Solapamento Boçorocas
 Alagamento **Nível da alagamento (m):** Assoreamento Sulcos
 Enxurrada **Nível da enxurrada (m):** Não identificado Ravinas

Data dos Eventos:

2015

Nível de recorrência:

1 ocorrência

Foram realizadas intervenções para mitigação? Não

De acordo com os relatos dos moradores as intervenções:

CARACTERÍSTICAS DA DRENAGEM ASSOCIADA

Tipo de Canal: Natural Retificado **Geometria do canal:** **Presença de:**
 Canalizado aberto Canalizado fechado **Alt. do talude marginal (m):** 3 Mata ciliar
 Margem com solo exposto Margem com vegetação **Larg. do canal (m):** 12 Lixo e entulho
 Margem impermeabilizada Via Pavimentada **Alt. da lâmina d'água (m):** 0,8 Não informado
 Via não pavimentada **Inclin. do talude marginal (m):** 60
Larg. da lâmina d'água (m): 8
Dist. do elemento em risco ao topo do talude marginal (m): 200 **Curv. do canal:** Pouco curvo (>0 a 60°)
Morf. do canal: Curvilíneo

Obs.:

INTERVENÇÕES NO CANAL

Barragem Travessia Captação d'água
 Piscinão Canalização aberta Dique
 Ponte Canalização fechada Não existe intervenção

Descrição:

CARACTERÍSTICAS DA OCUPAÇÃO

Densidade de ocupação: Baixa (< 30%)

INFRAESTRUTURA E SANEAMENTO

Tipo Construtivo (%):
Alvenaria: 100 Outros: 0
Madeira: 0
Padrão Alta - edificações exclusivamente com
Constru- alvenaria e com estruturação (inclusive
tivo: vigas e laje)
Área (m²): 14336,41
Obs:

Abastecimento de água: Água encanada **Destino do esgoto:** Coleta de
 Poço/Cisterna/Cacimba **esgoto/encanado** Lixo Coletado
 Mina d'água Fossa séptica Lixo Queimado
 Caminhão pipa Fossa rudimentar Lixo Enterrado
 Outro: Esgoto a céu aberto Coleta não observada
 Lançamento irregular em corpo hídrico
 Outro:

ANÁLISE DE RISCO

Grau de risco: R1 - Risco Baixo **Moradias:** **Vias de acesso (%):**
Vulnerabilidade: VO2 (Médio a bom padrão construtivo) **Há moradias em risco?** Sim **Pavimentadas:** 100
Periculosidade: PI2 (Baixa possibilidade de impacto) **Nº de moradias:** 4 **Não pavimentadas:** 0
Processo Hidrológico: PH1 (Enchente e inundação lenta) **Nº de moradores:** 14

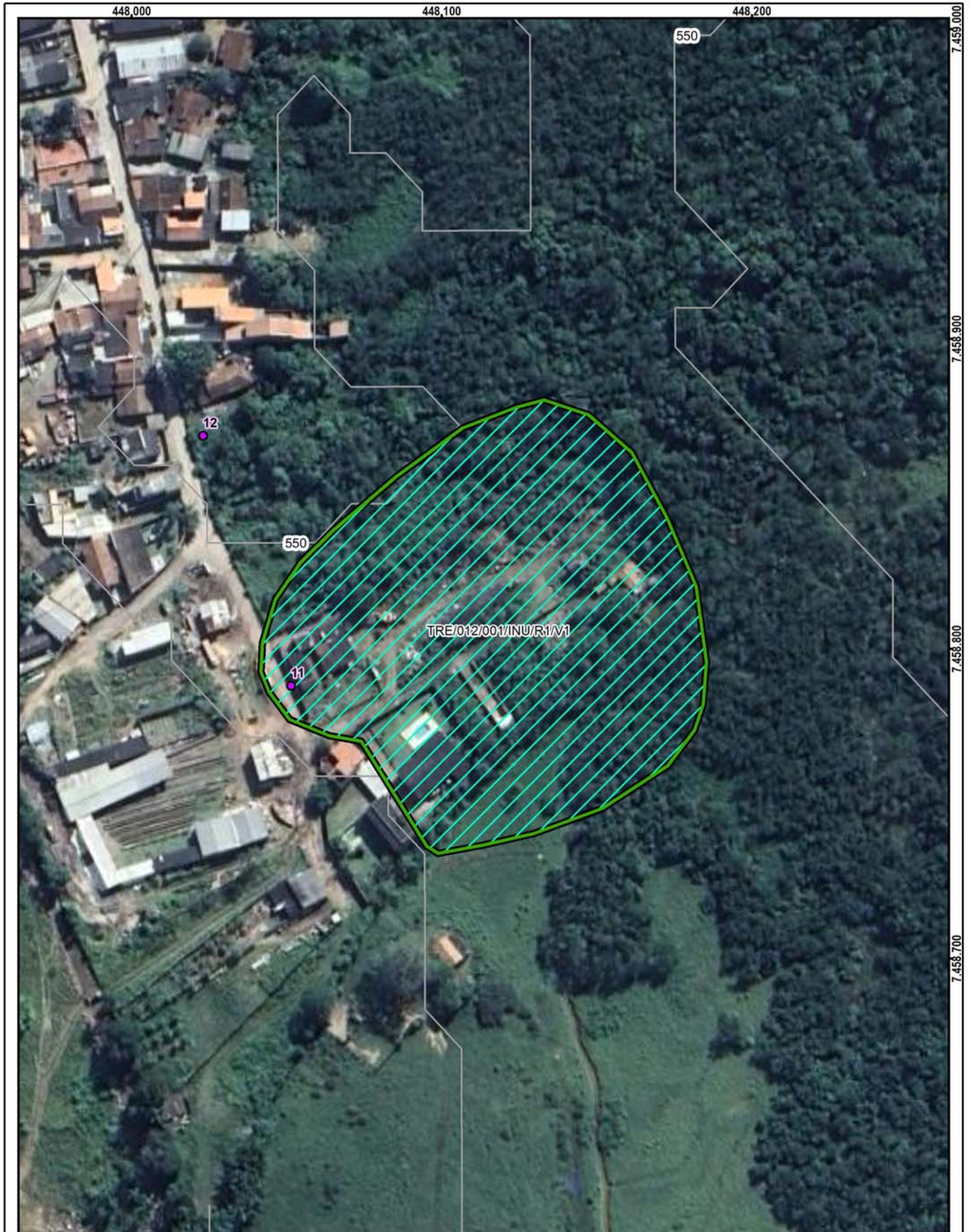

<p>1:1.500</p>	<p>Setor mapeado TRE/012/001/INU/R1/V1</p> <p>0 20 40 m Datum: Sirgas 2000</p>	<p>● Identificação fotográfica</p>	<p>Grau de Risco para Inundação e Enxurrada</p>
		<p>~ Curvas de nível (5m)</p>	<p>/// R1 - Risco Baixo</p>
		<p>⊞ Área mapeada</p>	<p>Grau de Vulnerabilidade para Inundação e Enxurrada</p>
			<p>□ V1 - Baixa</p>

DOCUMENTAÇÃO FOTOGRÁFICA:



Foto: 1652366845419.jpg ID: 11
Limite da área atingida pelo processo



Foto: 1652366927060.jpg ID: 12
Visão geral da drenagem

RECOMENDAÇÕES DE MEDIDAS ESTRUTURAIS E NÃO ESTRUTURAIS:

- Proteção superficial das margens (intervenções de pequeno porte; gabião, manta, impermeabilização asfáltica, solo-cimento, argamassa, tela ou outros métodos)
- Controle da drenagem superficial e erosão do solo (melhoria na infiltração, disciplinamento das águas, estabilização de taludes)
- Intervenções no canal para redução da vazão (recomposição do canal ou modificações na forma e trajeto; exige estudos hidrológicos e projetos específicos)
- Intervenções no canal para aumento da vazão (como redução da rugosidade do leito; ou drenagem, ou alteração de estruturas, demanda estudos hidrológicos e projetos específicos)
- Construção de piscinões (reservatórios de amortização) e/ou parques lineares e áreas de lazer (áreas de acumulação local)
- Proteção superficial das margens (recuperação e proteção vegetal)
- Implantação de Plano Preventivo de Defesa Civil e Planos de Contingência
- Implementação de sistema de previsão e alerta de cheias
- Serviço de limpeza e recuperação
- Construção de diques e polders
- Outra:

IDENTIFICAÇÃO E LOCALIZAÇÃO

Município: Tremembé **Nome da área:** TRE/012 **Setor de Risco:** TRE/012/002/INU/R1/V3
Endereço: Rua Nelson Ramon Couto **Bairro:** Retiro Feliz
Condições de acesso: Livre para ambulância, ônibus e caminhões **Data:** 12/05/2022
Equipe: Leonardo Dias, Mario Rubens **Latitude:** 7459401 **Longitude:** 448052 **Sirgas 2000/UTM 23S**
Município fronteira: Pindamonhangaba 11.28%, Tremem

CARACTERÍSTICAS DA ÁREA EM ANÁLISE
HIDROGRAFIA E HIDROLOGIA
CLIMA

Bacia hidrográfica: Paraíba do Sul **Área da microbacia (km²):** 477,47 **Pluviosid. média anual (mm):** 1400
Sub-compartimento Hidráulico: Região do Paraíba do Sul B **Vazão média do rio (m/s²):** 0,40 **Temperat. média anual (°C):** 20
Sub-bacia: Rio Una **Perfil da vertente:** Retilínea **Excedente hídrico anual (mm):** 500
Posição da sub-bacia em relação ao sub-compartimento: Média

PAISAGEM

Estágio de ocupação: Em consolidação (30-80%) **Tipo de cobertura da terra:** Solo exposto Outra:
Composição granulométrica do solo: Mata Mata Ciliar Área impermeabilizada
 Areia argilosa Árvores Área desmatada Bananeiras
Classificação do solo: Pouco compacto / Mole Arbustiva Rasteira Cultivo
Pedologia: Gleissolos **Geologia:** Unidade de Depósitos aluvionares

CARACTERÍSTICAS DO SETOR EM ANÁLISE
CARACTERÍSTICAS DO PROCESSO
HISTÓRICO DE EVENTOS DE INUNDAÇÃO

Tipo de processo: Inundação **Nível da inundação (m):** 0,5 Erosão Erosão laminar
 Enchente **Nível da enchente (m):** Solapamento Boçorocas
 Alagamento **Nível da alagamento (m):** Assoreamento Sulcos
 Enxurrada **Nível da enxurrada (m):** Não identificado Ravinas

Data dos Eventos:
2015
Nível de recorrência:
Mais de 2 ocorrências

Foram realizadas intervenções para mitigação? Não

De acordo com os relatos dos moradores as intervenções:

CARACTERÍSTICAS DA DRENAGEM ASSOCIADA

Tipo de Canal: Natural Retificado **Geometria do canal:** **Presença de:**
 Canalizado aberto Canalizado fechado **Alt. do talude marginal (m):** 4 Mata ciliar
 Margem com solo exposto Margem com vegetação **Larg. do canal (m):** 12 Lixo e entulho
 Margem impermeabilizada Via Pavimentada **Alt. da lâmina d'água (m):** 0,8 Não informado
 Via não pavimentada **Inclin. do talude marginal (m):** 60 **Larg. da lâmina d'água (m):** 8
Dist. do elemento em risco ao topo do talude marginal (m): 50 **Curv. do canal:** Pouco curvo (>0 a 60°)
Morf. do canal: Curvilíneo

Obs.:

INTERVENÇÕES NO CANAL

Barragem Travessia Captação d'água
 Piscinão Canalização aberta Dique
 Ponte Canalização fechada Não existe intervenção

Descrição:

CARACTERÍSTICAS DA OCUPAÇÃO

Densidade de ocupação: Média (30 - 70%)

INFRAESTRUTURA E SANEAMENTO

Tipo Construtivo (%):
 Alvenaria: 100 Outros: 0
 Madeira: 0
Padrão Média - edificações com alvenaria mas
Constru- sem colunas, vigas e/ou laje
tivo:
Área (m²): 3657,88
Obs:

Abastecimento de água: Água encanada Poço/Cisterna/Cacimba Mina d'água Caminhão pipa Outro:
Destino do esgoto: Coleta de esgoto/encanado Fossa séptica Fossa rudimentar Esgoto a céu aberto Lançamento irregular em corpo hídrico Outro:
Sistema de Coleta de Lixo: Lixo Coletado Lixo Queimado Lixo Enterrado Coleta não observada

ANÁLISE DE RISCO

Grau de risco: R1 - Risco Baixo **Moradias:** Há moradias em risco? Sim **Vias de acesso (%):**
Vulnerabilidade: VO2 (Médio a bom padrão construtivo) **Nº de moradias:** 2 **Pavimentadas:** 0
Periculosidade: PI2 (Baixa possibilidade de impacto) **Nº de moradores:** 7 **Não pavimentadas:** 100
Processo Hidrológico: PH2 (alta energia cinética)

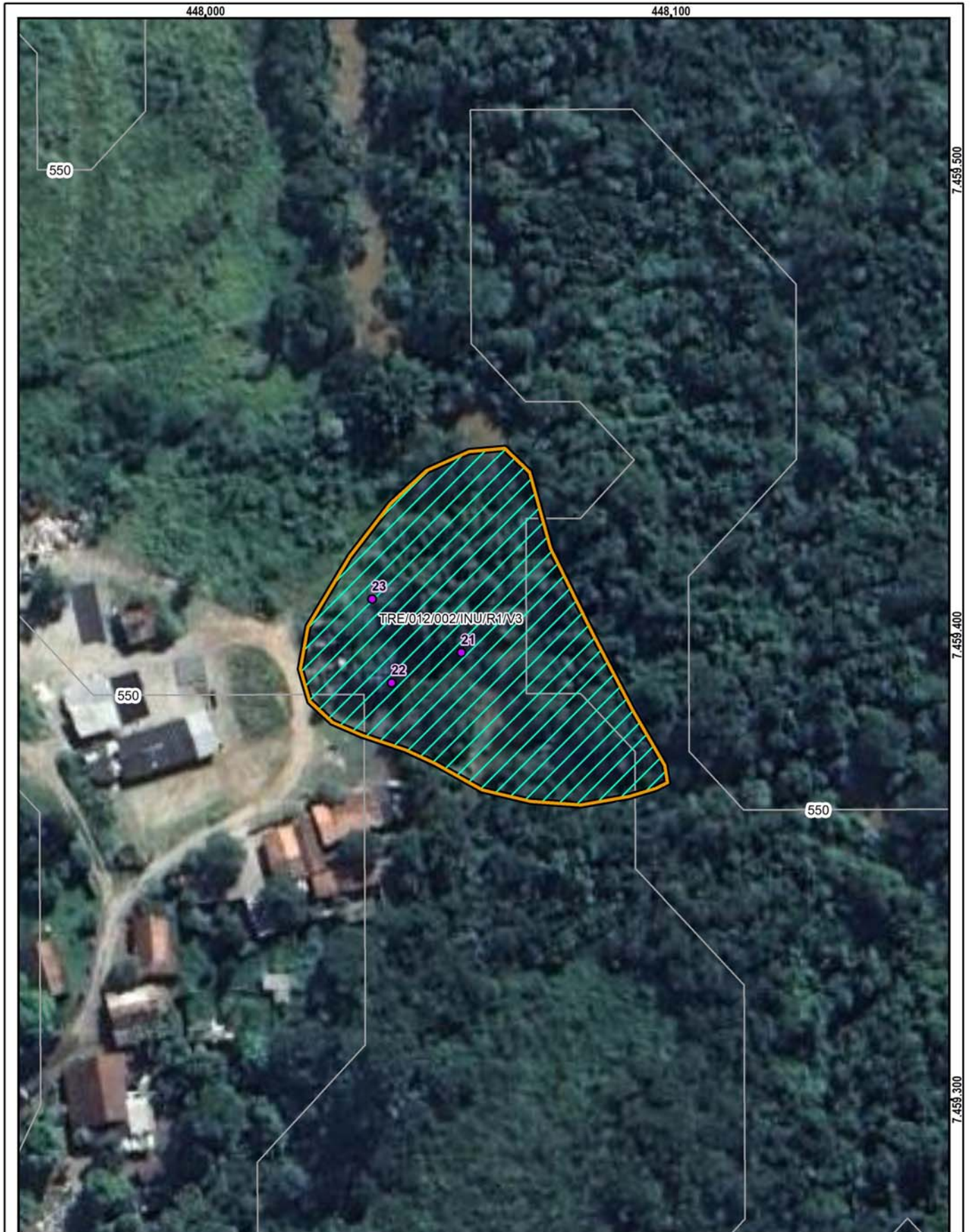

Setor mapeado
TRE/012/002/INU/R1/V3

0 15 30 m
Datum: Sirgas 2000

1:1.000

● Identificação fotográfica	Grau de Risco para Inundação e Enxurrada
~ Curvas de nível (5m)	/// R1 - Risco Baixo
☒ Área mapeada	Grau de Vulnerabilidade para Inundação e Enxurrada
	▭ V3 - Alta

DOCUMENTAÇÃO FOTOGRÁFICA:



Foto: 1652367666542.jpg ID: 21
Detalhe do canal



Foto: 1652367742591.jpg ID: 22
Visão geral da área



Foto: 1652367836033.jpg ID: 23
Visão geral da área

RECOMENDAÇÕES DE MEDIDAS ESTRUTURAIS E NÃO ESTRUTURAIS:

- Proteção superficial das margens (intervenções de pequeno porte; gabião, manta, impermeabilização asfáltica, solo-cimento, argamassa, tela ou outros métodos)
- Controle da drenagem superficial e erosão do solo (melhoria na infiltração, disciplinamento das águas, estabilização de taludes)
- Intervenções no canal para redução da vazão (recomposição do canal ou modificações na forma e trajeto; exige estudos hidrológicos e projetos específicos)
- Intervenções no canal para aumento da vazão (como redução da rugosidade do leito; ou drenagem, ou alteração de estruturas, demanda estudos hidrológicos e projetos específicos)
- Construção de piscinões (reservatórios de amortização) e/ou parques lineares e áreas de lazer (áreas de acumulação local)
- Proteção superficial das margens (recuperação e proteção vegetal)
- Implantação de Plano Preventivo de Defesa Civil e Planos de Contingência
- Implementação de sistema de previsão e alerta de cheias
- Serviço de limpeza e recuperação
- Construção de diques e polders
- Outra:

IDENTIFICAÇÃO E LOCALIZAÇÃO

Município: Tremembé

Equipe: Leonardo Dias, Mario Rubens

Latitude: 7459660

Longitude: 442889

Setor de Risco: TRE/013/001/DES/

Data: 11/05/2022

Datum: Sirgas 2000/UTM 23S

MOTIVO DA DESCARACTERIZAÇÃO DA ÁREA EM ANÁLISE

- | | |
|--|---|
| <input type="checkbox"/> Segurança Pública | <input checked="" type="checkbox"/> Descaracterização Hidrológica |
| <input type="checkbox"/> Acesso não autorizado | <input type="checkbox"/> Descaracterização Geológica |
| <input type="checkbox"/> Outro: | |

Observação: Na área indicada não são registrados processos de inundação que coloquem moradias em risco. A margem oposta na área indicada é atingida, porém não possui moradias.



1:1.500

Área
TRE/013/001/DES
0 20 40 m
Datum: Sirgas 2000

~ Curvas de nível (5m)
- - - Áreas descaracterizadas

IDENTIFICAÇÃO E LOCALIZAÇÃO

Município: Tremembé

Equipe: Leonardo Dias, Mario Rubens

Latitude: 7459728

Longitude: 443040

Setor de Risco: TRE/014/001/DES/

Data: 11/05/2022

Datum: Sirgas 2000/UTM 23S

MOTIVO DA DESCARACTERIZAÇÃO DA ÁREA EM ANÁLISE

- | | |
|--|---|
| <input type="checkbox"/> Segurança Pública | <input checked="" type="checkbox"/> Descaracterização Hidrológica |
| <input type="checkbox"/> Acesso não autorizado | <input type="checkbox"/> Descaracterização Geológica |
| <input type="checkbox"/> Outro: | |

Observação: O processo de inundação não afeta as moradias. A distância das moradias ao talude marginal é de 15 metros e desnível de 2 metros as moradias ao talude marginal.



1:1.500

Área
TRE/014/001/DES

0 20 40 m

Datum: Sirgas 2000

~ Curvas de nível (5m)
- - - Áreas descaracterizadas

IDENTIFICAÇÃO E LOCALIZAÇÃO

Município: Tremembé

Equipe: Leonardo Dias, Mario Rubens

Latitude: 7460455

Longitude: 442972

Setor de Risco: TRE/015/001/DES/

Data: 09/05/2022

Datum: Sirgas 2000/UTM 23S

MOTIVO DA DESCARACTERIZAÇÃO DA ÁREA EM ANÁLISE

- | | |
|--|---|
| <input type="checkbox"/> Segurança Pública | <input checked="" type="checkbox"/> Descaracterização Hidrológica |
| <input type="checkbox"/> Acesso não autorizado | <input type="checkbox"/> Descaracterização Geológica |
| <input type="checkbox"/> Outro: | |

Observação: As moradias presentes na área indicada estão a cerca de 50 metros do canal e com 3 metros de desnível no talude marginal, estando fora da área de alcance da inundação do canal.

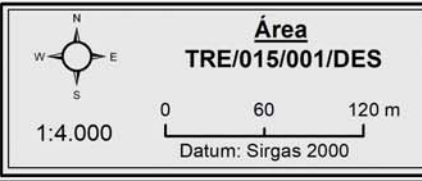
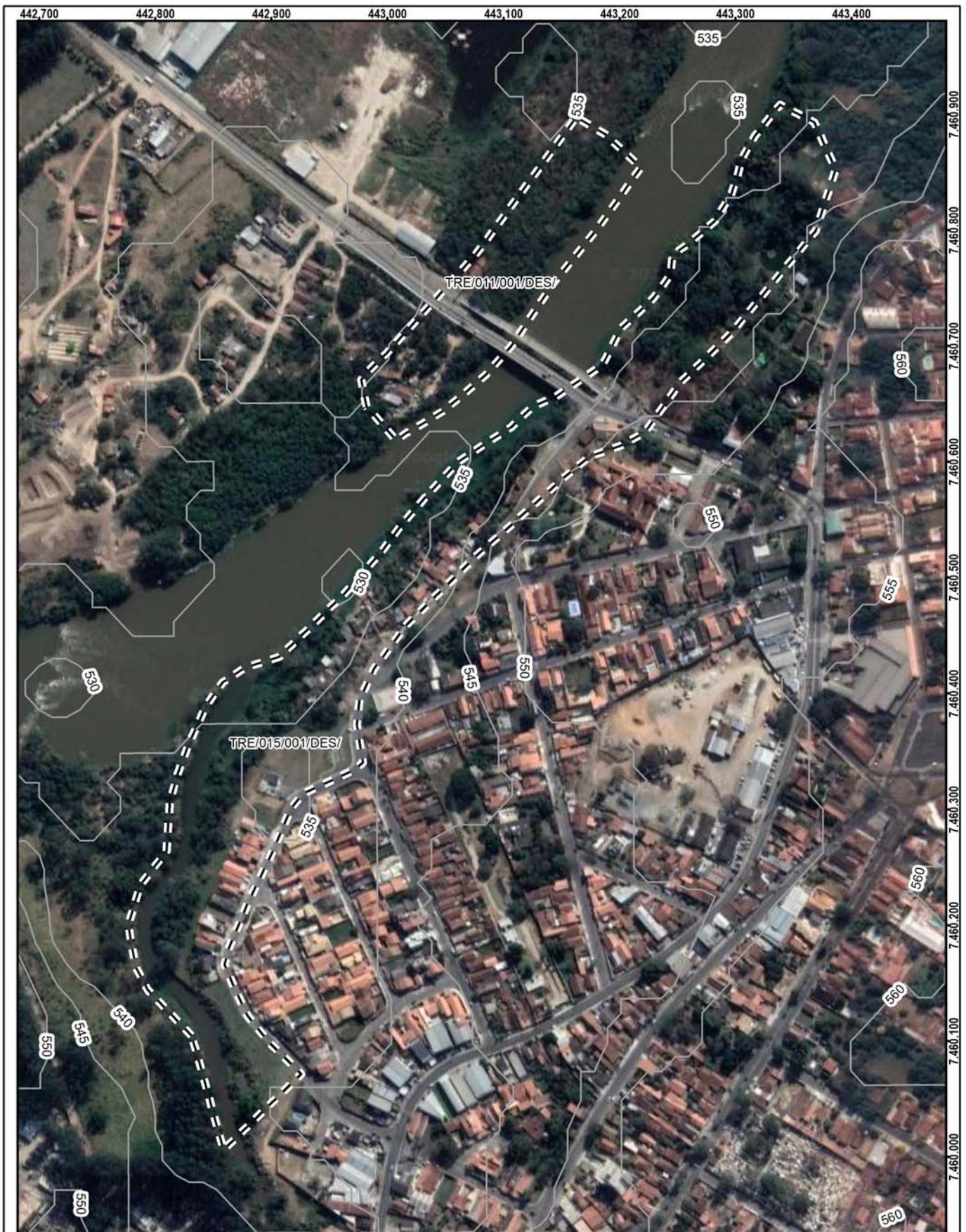

Área
TRE/015/001/DES

— Curvas de nível (5m)
- - - Áreas descaracterizadas

IDENTIFICAÇÃO E LOCALIZAÇÃO

Município: Tremembé **Nome da área:** TRE/016 **Setor de Risco:** TRE/016/001/SOL/SM/V1
Endereço: Rua Maria do Carmo Ribeiro **Bairro:** Jardim Bica da Glória
Condições de acesso: Livre para ambulância, ônibus e caminhões **Data:** 11/05/2022
Equipe: Leonardo Dias, Mario Rubens **Latitude:** 7459388 **Longitude:** 443066 **Sirgas 2000/UTM 23S**
Município Fronteira: Tremembé 100%

CARACTERÍSTICAS DA ÁREA EM ANÁLISE

HIDROGRAFIA E HIDROLOGIA

Bacia Hidrográfica: Paraíba do Sul
Sub-bacia: Região do Paraíba do Sul B
Micro-bacia: Bacia Prioritária 06
Área da micro-bacia (km²): 1468,76
Vazão média do rio (m³/s): 0,01

Morfologia do canal:

Curvilíneo

Posição da micro-bacia:

Média

CLIMA

Pluviosidade média anual (mm): 1400

Temperatura média anual (°C): 20

Excedente hídrico anual (mm): 500

PAISAGEM

Estágio de ocupação: Em consolidação (30-80%)

Geologia: Formação Pindamonhangaba

Composição granulométrica do solo: Areia siltosa

Classificação do solo: Pouco fofo / Mole

Tipo de cobertura da terra:

Mata

Árvores

Arbustiva

Bananeiras

Rasteira

Mata ciliar

Cultivo

Solo exposto

Área desmatada

Área impermeabilizada

Outra

Depósito antrópico:

Terra

Entulho

Lixo

Não consta

Outro

CARACTERÍSTICAS DO SETOR EM ANÁLISE

CARACTERÍSTICAS DA DRENAGEM ASSOCIADA

Tipo de canal:

Natural

Canalizado aberto

Canalizado fechado

Margem com solo exposto

Margem com vegetação

Margem impermeabilizada

Retificado

Geometria do canal: Curvilíneo

Altura do talude marginal (m): 4

Altura da lâmina d'água (m): 0,5

Largura do canal (m): 15

Largura da lâmina d'água (m): 8

Inclinação do talude Marginal (°): 70

Posição da ocupação na geometria do canal:

Côncavo

Convexo

Retilíneo

Morfologia do canal: Curvilíneo

Curvatura do canal: Pouco curvo (>0 a 60°)

DESCRIÇÃO DO PROCESSO

Tipo de processo:

Erosão de margem

Solapamento de canal

Comprimento do solapamento (m): 30

Profundidade do solapamento (m):

Largura do solapamento (m): 5

Processos associados:

Inundação

Assoreamento

Não observado

Área afetada:

Extensão (m²):

Largura (m): 20

Estágio de evolução do processo: Avançado

Substrato no setor:

Aterro

Depósito inconsolidado

Solo

Rocha muito alterada

Rocha sã

Não observado

Evidências de movimentação e frequência: Descrição:

Cicatrizes. Freq.: Média

Degraus de abatimento. Freq.:

Feições erosivas. Freq.: Alta

Trincas. Freq.: Baixa

Embarrigamento. Freq.:

Não observado

INFRAESTRUTURAS E INTERVENÇÕES NO CANAL

Depósito de lixo/entulho

Vazamento de tubulação

Lançamento de águas

servidas em superfície

Não se aplica

Adequação das obras de micro-drenagem:

Lançamento inadequado

Descrição:

ELEMENTOS EM RISCO

MORADIAS

Há moradias em risco? Sim

Nº de moradias ameaçadas:

4

Nº de moradores ameaçados:

16

Distância de moradias ao processo (m):

0

Tipo Construtivo (%):

Alvenaria:

100

Madeira:

0

Outros:

0

Padrão Construtivo: Alto - edificações exclusivamente com alvenaria e com estruturação (inclusive vigas e laje)

INFRAESTRUTURA NO LOCAL

Destino do esgoto:

Coleta de esgoto/canalizado

Céu aberto

Fossa séptica

Fossa rudimentar

Lançamento irregular em corpo

hídrico

Outra:

Abastecimento de água:

Água encanada

Poço cisterna/cacimba

Mina d'água

Caminhão pipa

Outro:

Sistema de coleta de lixo:

Coletado

Queimado no local

Enterrado/ jogado

Não observado

VIAS

Há vias afetadas? Não

Distância da margem até a via em risco (m):

Tipo de vias: Ruas Rodovias Estradas

Condições das vias (%) Pavimentadas:

Não pavimentadas:

Foram realizadas intervenções para mitigação? Não

De acordo com relatos dos moradores as intervenções:

ANÁLISE DO RISCO

Grau de risco: R2 - Médio

Observações:

Perigo P4 - Muito Alto

Vulnerabilidade: V1 - Baixa

RECOMENDAÇÕES DE MEDIDAS ESTRUTURAIS E NÃO ESTRUTURAIS:

Serviço de limpeza e recuperação dos canais; disciplinamento de águas pluviais

Proteção superficial contra erosão e estabilização das margens de canais (recuperação e proteção vegetal)

Proteção superficial das margens (intervenções de pequeno porte; gabião, manta, impermeabilização asfáltica, solo-cimento, argamassa, tela ou outros métodos)

Intervenções no canal para redução da vazão (recomposição do canal ou modificações na forma e trajeto; exige estudos hidrológicos e projetos específicos)

Monitoramento de áreas de risco

Outra:

DOCUMENTAÇÃO FOTOGRÁFICA



Foto: 1652280311078.jpg ID: 11
Visão geral do setor, Visão geral da drenagem, Detalhe do canal



Foto: 1652280495775.jpg ID: 12
Detalhe para processo de erosão, Detalhe para processo de solapamento no talude, Depósito de escorregamento pretérito, Presença de cicatriz de escorregamento pretérito, Evidência de movimentação no terreno, Formação de processo erosivo



Foto: 1652280560161.jpg ID: 13
Detalhe do canal, Detalhe para processo de erosão, Detalhe para processo de solapamento no talude, Depósito de escorregamento pretérito, Presença de cicatriz de escorregamento pretérito, Evidência de movimentação no terreno, Formação de processo erosivo

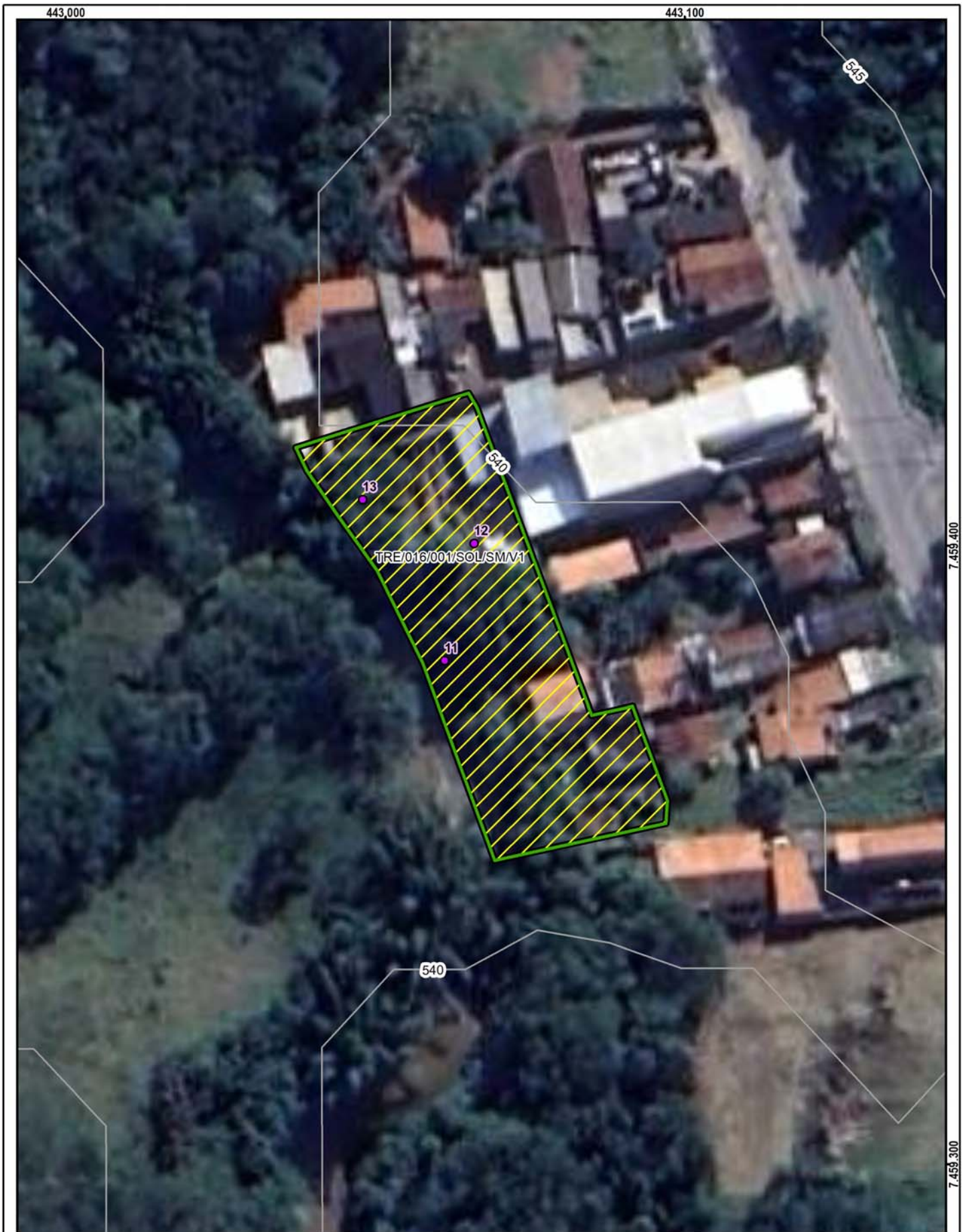

Setor mapeado
TRE/016/001/SOL/SM/V1

0 10 20 m
Datum: Sirgas 2000

1:750

- Identificação fotográfica
- Curvas de nível (5m)
- Área mapeada

Grau de Risco para Escorregamento

- SM - Setor de Monitoramento

Grau de Vulnerabilidade para Escorregamento

- V1 - Baixa

IDENTIFICAÇÃO E LOCALIZAÇÃO

Município: Tremembé **Nome da área:** TRE/017 **Setor de Risco:** TRE/017/001/SOL/SM/V2
Endereço: Rodovia Álvaro Barbosa Lima **Bairro:** dos Guedes
Condições de acesso: Livre para ambulância, ônibus e caminhões **Data:** 11/05/2022
Equipe: Leonardo Dias, Mario Rubens **Latitude:** 7459663 **Longitude:** 442888 **Sirgas 2000/UTM 23S**
Município Fronteira: Tremembé 100%

CARACTERÍSTICAS DA ÁREA EM ANÁLISE

HIDROGRAFIA E HIDROLOGIA

Bacia Hidrográfica: Paraíba do Sul
Sub-bacia: Região do Paraíba do Sul B
Micro-bacia: Bacia Prioritária 06
Área da micro-bacia (km²): 1468,76
Vazão média do rio (m³/s): 0,01

Morfologia do canal:
 Curvilíneo
Posição da micro-bacia:
 Média

CLIMA

Pluviosidade média anual (mm): 1400
Temperatura média anual (°C): 20
Excedente hídrico anual (mm): 500

PAISAGEM

Estágio de ocupação: Em consolidação (30-80%)

Geologia: Formação Pindamonhangaba

Composição granulométrica do solo: Areia siltosa

Classificação do solo: Pouco fofo / Mole

Tipo de cobertura da terra:

- Mata Rasteira Área desmatada
 Árvores Mata ciliar Área impermeabilizada
 Arbustiva Cultivo Outra
 Bananeiras Solo exposto

Depósito antrópico:

- Terra Entulho Lixo Não consta
 Outro

CARACTERÍSTICAS DO SETOR EM ANÁLISE

CARACTERÍSTICAS DA DRENAGEM ASSOCIADA

Tipo de canal:

- Natural
 Canalizado aberto
 Canalizado fechado
 Margem com solo exposto
 Margem com vegetação
 Margem impermeabilizada
 Retificado

Geometria do canal: Curvilíneo

Altura do talude marginal (m): 4

Altura da lâmina d'água (m): 1

Largura do canal (m): 20

Largura da lâmina d'água (m): 6

Inclinação do talude Marginal (°): 60

Posição da ocupação na geometria do canal:

Côncavo Convexo Retilíneo

Morfologia do canal: Curvilíneo

Curvatura do canal: Pouco curvo (>0 a 60°)

DESCRIÇÃO DO PROCESSO

Tipo de processo:

- Erosão de margem
 Solapamento de canal

Comprimento do solapamento (m): 50

Profundidade do solapamento (m):

Largura do solapamento (m): 10

Processos associados:

- Inundação
 Assoreamento
 Não observado

Área afetada:

Extensão (m²):

Largura (m): 30

Estágio de evolução do processo: Avançado

Substrato no setor:

- Aterro
 Depósito inconsolidado
 Solo
 Rocha muito alterada
 Rocha sã
 Não observado

Evidências de movimentação e frequência: Descrição:

- Cicatrizes. Freq.: Média
 Degraus de abatimento. Freq.: Baixa
 Feições erosivas. Freq.: Alta
 Trincas. Freq.: Média
 Embarrigamento. Freq.:
 Não observado

INFRAESTRUTURAS E INTERVENÇÕES NO CANAL

- Depósito de lixo/entulho
 Vazamento de tubulação
 Lançamento de águas servidas em superfície
 Não se aplica

Adequação das obras de micro-drenagem:

Lançamento inadequado

Descrição:

ELEMENTOS EM RISCO

MORADIAS

Há moradias em risco? Sim

Nº de moradias ameaçadas:
10

Nº de moradores ameaçados:
40

Distância de moradias ao processo (m):
0

Tipo Construtivo (%): Alvenaria: 100 Madeira: 0 Outros: 0

Padrão Construtivo: Alto - edificações exclusivamente com alvenaria e com estruturação (inclusive vigas e laje)

INFRAESTRUTURA NO LOCAL

Destino do esgoto:

- Coleta de esgoto/canalizado
 Céu aberto
 Fossa séptica
 Fossa rudimentar
 Lançamento irregular em corpo hídrico
 Outra:

Abastecimento de água:

- Água encanada
 Poço cisterna/cacimba
 Mina d'água
 Caminhão pipa
 Outro:

Sistema de coleta de lixo:

- Coletado
 Queimado no local
 Enterrado/ jogado
 Não observado

VIAS

Há vias afetadas? Sim

Distância da margem até a via em risco (m): 1

Tipo de vias: Ruas Rodovias Estradas Condições das vias (%) Pavimentadas: 100 Não pavimentadas: 0

Foram realizadas intervenções para mitigação? Sim

De acordo com relatos dos moradores as intervenções: Não houve tempo suficiente para definir

ANÁLISE DO RISCO

Grau de risco: R2 - Médio

Perigo P4 - Muito Alto

Vulnerabilidade: V2 - Moderada

Observações: Moradias distam a mais de 10 metros das evidências de movimentação no talude marginal. Galpões distam a 2 e 3 metros de distância do talude marginal.

RECOMENDAÇÕES DE MEDIDAS ESTRUTURAIS E NÃO ESTRUTURAIS:

- Serviço de limpeza e recuperação dos canais; disciplinamento de águas pluviais
 Proteção superficial contra erosão e estabilização das margens de canais (recuperação e proteção vegetal)
 Proteção superficial das margens (intervenções de pequeno porte; gabião, manta, impermeabilização asfáltica, solo-cimento, argamassa, tela ou outros métodos)
- Intervenções no canal para redução da vazão (recomposição do canal ou modificações na forma e trajeto; exige estudos hidrológicos e projetos específicos)
 Monitoramento de áreas de risco
 Outra:

DOCUMENTAÇÃO FOTOGRÁFICA



Foto: 1652271049922.jpg ID: 11

Detalhe para processo de erosão e solapamento, Depósito e cicatriz de escorregamento pretérito, Evidência de movimentação em estruturas e no terreno, Formação de processo erosivo, Moradia sujeita a risco de solapamento e erosão



Foto: 1652271159615.jpg ID: 12

Detalhe para processo de erosão e solapamento, Depósito e cicatriz de escorregamento pretérito, Evidência de movimentação em estrutura no terreno, Processo erosivo, Lançamento de águas/esgoto na superfície, Moradia sujeita a risco de solapamento e erosão



Foto: 1652271998908.jpg ID: 13

Detalhe para processo de erosão, Detalhe para processo de solapamento no talude marginal, Depósito de escorregamento pretérito, Presença de cicatriz de escorregamento pretérito, Evidência de movimentação no terreno, Formação de processo erosivo



Foto: 1652272107012.jpg ID: 14

Visão geral da drenagem, Detalhe para processo de erosão e solapamento, Depósito e cicatriz de escorregamento pretérito, Evidência de movimentação no terreno, Formação de processo erosivo, Lançamento de águas/esgoto na superfície



Foto: 1652273755439.jpg ID: 15

Visão geral do setor, Visão geral da drenagem, Detalhe do canal, Detalhe para intervenções no canal, Detalhe para processo de ravinamento

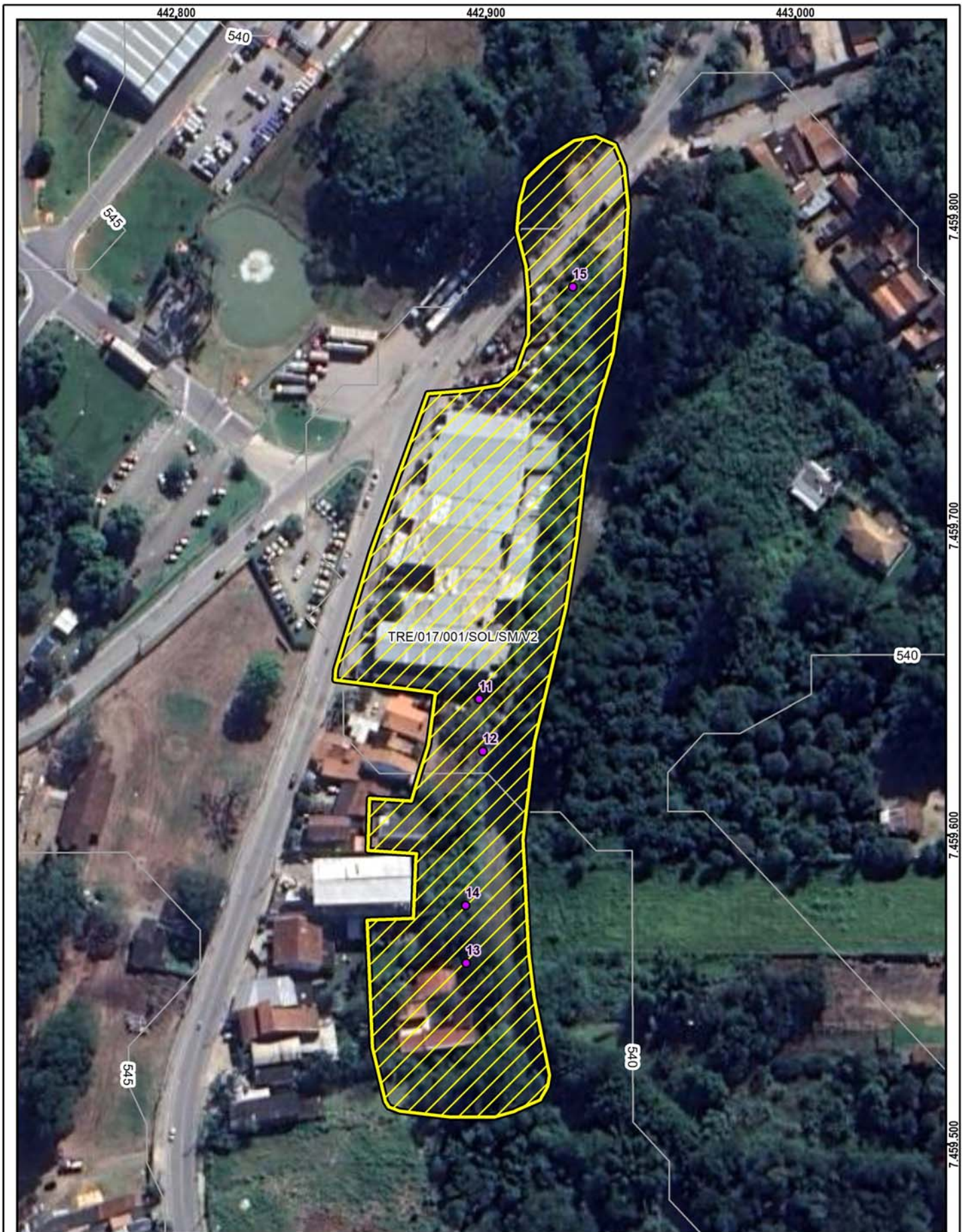

Setor mapeado
TRE/017/001/SOL/SM/V2

1:1.500

Datum: Sirgas 2000

- Identificação fotográfica
- Curvas de nível (5m)
- Área mapeada

Grau de Risco para Escorregamento

- SM - Setor de Monitoramento

Grau de Vulnerabilidade para Escorregamento

- V2 - Moderada

IDENTIFICAÇÃO E LOCALIZAÇÃO

Município: Tremembé **Nome da área:** TRE/018 **Setor de Risco:** TRE/018/001/SOL/SM/V3
Endereço: Rodovia Celeste **Bairro:** Aterrado
Condições de acesso: Com veículos de tipo 1.0 **Data:** 09/05/2022
Equipe: Leonardo Dias, Mario Rubens **Latitude:** 7460670 **Longitude:** 443037 **Sirgas 2000/UTM 23S**
Município Fronteira: Tremembé 100%

CARACTERÍSTICAS DA ÁREA EM ANÁLISE

HIDROGRAFIA E HIDROLOGIA

Bacia Hidrográfica: Paraíba do Sul
Sub-bacia: Região do Paraíba do Sul B
Micro-bacia: Bacia Prioritária 06
Área da micro-bacia (km²): 1468,76
Vazão média do rio (m³/s): 60,55

Morfologia do canal:

Curvilíneo

Posição da micro-bacia:

Média

CLIMA

Pluviosidade média anual (mm): 1400

Temperatura média anual (°C): 20

Excedente hídrico anual (mm): 500

PAISAGEM

Estágio de ocupação: Em consolidação (30-80%)

Geologia: Unidade de Depósitos aluvionares

Composição granulométrica do solo: Areia siltosa

Classificação do solo: Pouco fofo / Mole

Tipo de cobertura da terra:

- Mata Rasteira Área desmatada
 Árvores Mata ciliar Área impermeabilizada
 Arbustiva Cultivo Outra
 Bananeiras Solo exposto

Depósito antrópico:

- Terra Entulho Lixo Não consta
 Outro

CARACTERÍSTICAS DO SETOR EM ANÁLISE

CARACTERÍSTICAS DA DRENAGEM ASSOCIADA

Tipo de canal:

- Natural
 Canalizado aberto
 Canalizado fechado
 Margem com solo exposto
 Margem com vegetação
 Margem impermeabilizada
 Retificado

Geometria do canal: Curvilíneo

Altura do talude marginal (m): 4

Altura da lâmina d'água (m): 5

Largura do canal (m): 60

Largura da lâmina d'água (m): 50

Inclinação do talude Marginal (°): 60

Posição da ocupação na geometria do canal:

Côncavo Convexo Retilíneo

Morfologia do canal: Curvilíneo

Curvatura do canal: Pouco curvo (>0 a 60°)

DESCRIÇÃO DO PROCESSO

Tipo de processo:

- Erosão de margem
 Solapamento de canal

Comprimento do solapamento (m): 20

Profundidade do solapamento (m):

Largura do solapamento (m): 4

Processos associados:

- Inundação
 Assoreamento
 Não observado

Área afetada:

Extensão (m²):

Largura (m): 30

Estágio de evolução do processo: Avançado

Substrato no setor:

- Aterro
 Depósito inconsolidado
 Solo
 Rocha muito alterada
 Rocha sã
 Não observado

Evidências de movimentação e frequência: Descrição:

- Cicatrizes. Freq.: Média
 Degraus de abatimento. Freq.:
 Feições erosivas. Freq.: Alta
 Trincas. Freq.:
 Embarrigamento. Freq.:
 Não observado

INFRAESTRUTURAS E INTERVENÇÕES NO CANAL

- Depósito de lixo/entulho
 Vazamento de tubulação
 Lançamento de águas servidas em superfície
 Não se aplica

Adequação das obras de micro-drenagem:

Lançamento inadequado

Descrição:

ELEMENTOS EM RISCO

MORADIAS

Há moradias em risco? Sim

Nº de moradias ameaçadas:
3

Nº de moradores ameaçados:
12

Distância de moradias ao processo (m):
10

Tipo Construtivo (%):

Alvenaria:

100

Madeira:

0

Outros:

0

Padrão Construtivo: Médio - edificações com alvenaria mas sem colunas, vigas e/ou laje

INFRAESTRUTURA NO LOCAL

Destino do esgoto:

Coleta de esgoto/canalizado

Céu aberto

Fossa séptica

Fossa rudimentar

Lançamento irregular em corpo

hídrico

Outra:

Abastecimento de água:

Água encanada

Poço cisterna/cacimba

Mina d'água

Caminhão pipa

Outro:

Sistema de coleta de lixo:

Coletado

Queimado no local

Enterrado/ jogado

Não observado

VIAS

Há vias afetadas? Sim

Distância da margem até a via em risco (m): 10

Tipo de vias: Ruas

Rodovias

Estradas

Condições das vias (%) Pavimentadas: 0

Não pavimentadas: 100

Foram realizadas intervenções para mitigação? Não

De acordo com relatos dos moradores as intervenções:

ANÁLISE DO RISCO

Grau de risco: R2 - Médio

Perigo P4 - Muito Alto

Vulnerabilidade: V3 - Alta

Observações:

RECOMENDAÇÕES DE MEDIDAS ESTRUTURAIS E NÃO ESTRUTURAIS:

Serviço de limpeza e recuperação dos canais; disciplinamento de águas pluviais

Proteção superficial contra erosão e estabilização das margens de canais (recuperação e proteção vegetal)

Proteção superficial das margens (intervenções de pequeno porte; gabião, manta, impermeabilização asfáltica, solo-cimento, argamassa, tela ou outros métodos)

Intervenções no canal para redução da vazão (recomposição do canal ou modificações na forma e trajeto; exige estudos hidrológicos e projetos específicos)

Monitoramento de áreas de risco

Outra:

DOCUMENTAÇÃO FOTOGRÁFICA



Foto: 1652120030712.jpg ID: 11

Visão geral da drenagem, Detalhe do canal



Foto: 1652120165990.jpg ID: 12

Detalhe para processo de erosão, Detalhe para processo de solapamento no talude marginal, Presença de cicatriz de escorregamento pretérito, Evidência de movimentação no terreno, Formação de processo erosivo



Foto: 1652120260642.jpg ID: 13

Visão geral do setor



Foto: 1652121141789.jpg ID: 14

Visão geral do setor

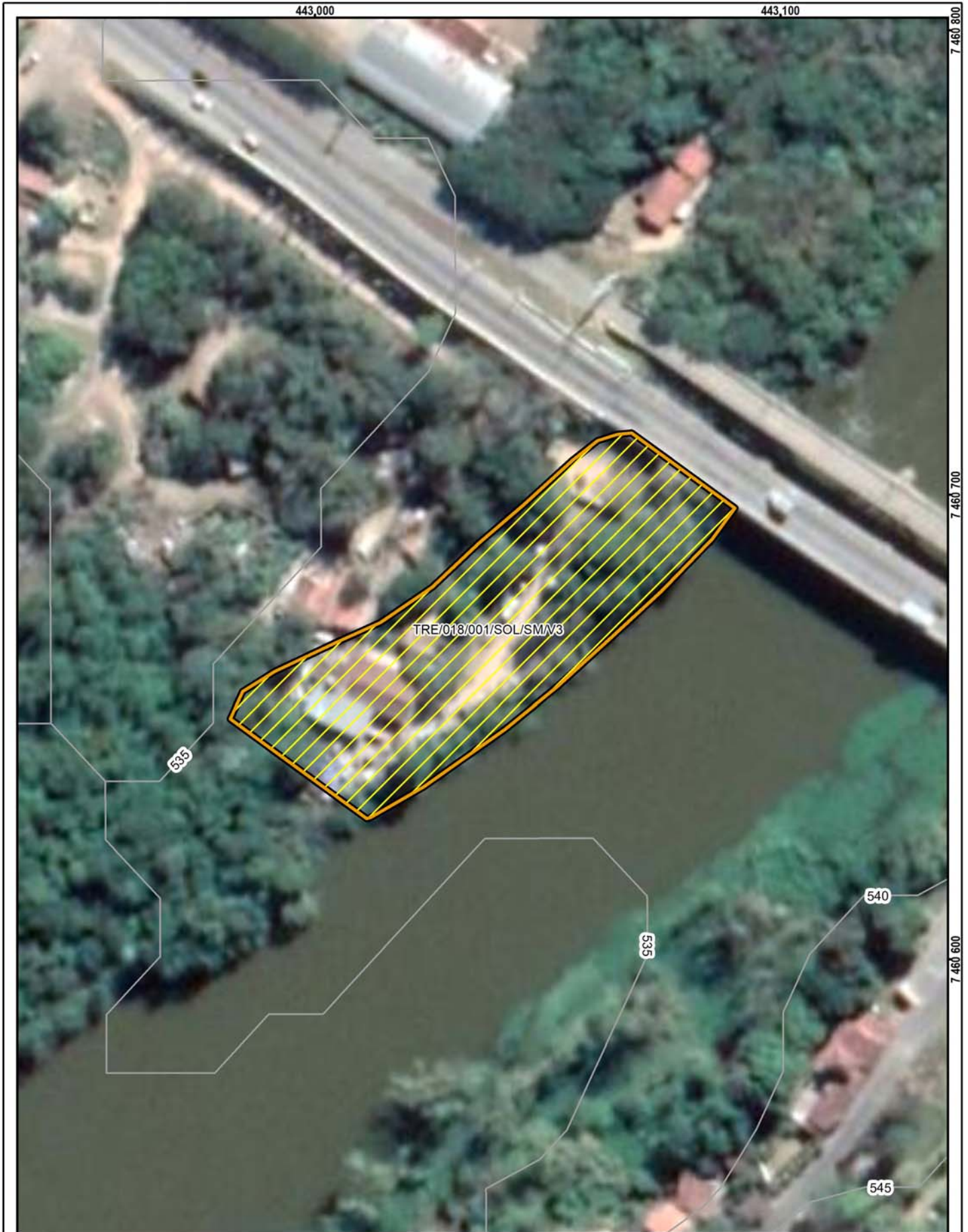

Setor mapeado
TRE/018/001/SOL/SM/V3

1:1 000

Datum: Sirgas 2000

~ Curvas de nível (5m)

☒ Área mapeada

Grau de Risco para Escorregamento

▨ SM - Setor de Monitoramento

Grau de Vulnerabilidade para Escorregamento

▭ V3 - Alta

IDENTIFICAÇÃO E LOCALIZAÇÃO

Município: Tremembé **Nome da área:** TRE/019 **Setor de Risco:** TRE/019/001/SOL/SM/V2
Endereço: Avenida dos Diamantes **Bairro:** Eldorado
Condições de acesso: Livre para ambulância, ônibus e caminhões **Data:** 11/05/2022
Equipe: Leonardo Dias, Mario Rubens **Latitude:** 7458579 **Longitude:** 443062 **Sirgas 2000/UTM 23S**
Município Fronteira: Tremembé 100%

CARACTERÍSTICAS DA ÁREA EM ANÁLISE

HIDROGRAFIA E HIDROLOGIA

Bacia Hidrográfica: Paraíba do Sul
Sub-bacia: Região do Paraíba do Sul B
Micro-bacia: Bacia Prioritária 06
Área da micro-bacia (km²): 1468,76
Vazão média do rio (m³/s): 0,01

Morfologia do canal:
Curvilíneo
Posição da micro-bacia:
Média

CLIMA

Pluviosidade média anual (mm): 1400
Temperatura média anual (°C): 20
Excedente hídrico anual (mm): 500

PAISAGEM

Estágio de ocupação: Consolidado (>80%)

Geologia: Formação Pindamonhangaba

Composição granulométrica do solo: Areia siltosa

Classificação do solo: Pouco fofo / Mole

Tipo de cobertura da terra:

- Mata Rasteira Área desmatada
 Árvores Mata ciliar Área impermeabilizada
 Arbustiva Cultivo Outra
 Bananeiras Solo exposto

Depósito antrópico:

- Terra Entulho Lixo Não consta
 Outro

CARACTERÍSTICAS DO SETOR EM ANÁLISE

CARACTERÍSTICAS DA DRENAGEM ASSOCIADA

Tipo de canal:

- Natural
 Canalizado aberto
 Canalizado fechado
 Margem com solo exposto
 Margem com vegetação
 Margem impermeabilizada
 Retificado

Geometria do canal: Curvilíneo

Altura do talude marginal (m): 4

Altura da lâmina d'água (m): 0,5

Largura do canal (m): 20

Largura da lâmina d'água (m): 4

Inclinação do talude Marginal (°): 30

Posição da ocupação na geometria do canal:

Côncavo Convexo Retilíneo

Morfologia do canal: Curvilíneo

Curvatura do canal: Curvo (60° a 120°)

DESCRIÇÃO DO PROCESSO

Tipo de processo:

- Erosão de margem
 Solapamento de canal

Comprimento do solapamento (m): 30

Profundidade do solapamento (m):

Largura do solapamento (m): 5

Processos associados:

- Inundação
 Assoreamento
 Não observado

Área afetada:

Extensão (m²):

Largura (m): 100

Estágio de evolução do processo: Avançado

Substrato no setor:

- Aterro
 Depósito inconsolidado
 Solo
 Rocha muito alterada
 Rocha sã
 Não observado

Evidências de movimentação e frequência: Descrição:

- Cicatrizes. Freq.: Média
 Degraus de abatimento. Freq.: Baixa
 Feições erosivas. Freq.: Alta
 Trincas. Freq.: Média
 Embarrigamento. Freq.:
 Não observado

INFRAESTRUTURAS E INTERVENÇÕES NO CANAL

- Depósito de lixo/entulho
 Vazamento de tubulação
 Lançamento de águas servidas em superfície
 Não se aplica

Adequação das obras de micro-drenagem:

Lançamento inadequado

Descrição:

ELEMENTOS EM RISCO

MORADIAS

Há moradias em risco? Sim

Nº de moradias ameaçadas:
28

Nº de moradores ameaçados:
112

Distância de moradias ao processo (m):
0

Tipo Construtivo (%): Alvenaria: 100 Madeira: 0 Outros: 0

Padrão Construtivo: Alto - edificações exclusivamente com alvenaria e com estruturação (inclusive vigas e laje)

INFRAESTRUTURA NO LOCAL

Destino do esgoto:

- Coleta de esgoto/canalizado
 Céu aberto
 Fossa séptica
 Fossa rudimentar
 Lançamento irregular em corpo hídrico
 Outra:

Abastecimento de água:

- Água encanada
 Poço cisterna/cacimba
 Mina d'água
 Caminhão pipa
 Outro:

Sistema de coleta de lixo:

- Coletado
 Queimado no local
 Enterrado/ jogado
 Não observado

VIAS

Há vias afetadas? Não

Distância da margem até a via em risco (m):

Tipo de vias: Ruas Rodovias Estradas Condições das vias (%) Pavimentadas: Não pavimentadas:

Foram realizadas intervenções para mitigação? Sim

De acordo com relatos dos moradores as intervenções: Não houve tempo suficiente para definir

ANÁLISE DO RISCO

Grau de risco: R1 - Muito Baixo e Baixo

Observações:

Perigo P4 - Muito Alto

Vulnerabilidade: V2 - Moderada

RECOMENDAÇÕES DE MEDIDAS ESTRUTURAIS E NÃO ESTRUTURAIS:

- Serviço de limpeza e recuperação dos canais; disciplinamento de águas pluviais
 Proteção superficial contra erosão e estabilização das margens de canais (recuperação e proteção vegetal)
 Proteção superficial das margens (intervenções de pequeno porte; gabião, manta, impermeabilização asfáltica, solo-cimento, argamassa, tela ou outros métodos)
- Intervenções no canal para redução da vazão (recomposição do canal ou modificações na forma e trajeto; exige estudos hidrológicos e projetos específicos)
 Monitoramento de áreas de risco
 Outra:

DOCUMENTAÇÃO FOTOGRÁFICA



Foto: 1652289139443.jpg ID: 11

Visão geral do setor, Visão geral da drenagem, Detalhe do canal, Detalhe para intervenções no canal



Foto: 1652289252253.jpg ID: 12

Visão geral da drenagem, Detalhe do canal, Detalhe para intervenções no canal



Foto: 1652289303381.jpg ID: 13

Visão geral da drenagem, Detalhe do canal, Detalhe para intervenções no canal



Foto: 1652289350402.jpg ID: 14

Visão geral do setor, Visão geral da drenagem, Detalhe do canal, Detalhe para intervenções no canal



Setor mapeado
TRE/019/001/SOL/SM/V2

0 65 130 m
Datum: Sirgas 2000

1:4.500

● Identificação fotográfica	Grau de Risco para Escorregamento
~ Curvas de nível (5m)	/// SM - Setor de Monitoramento
□ Setores Adjacentes	Grau de Vulnerabilidade para Escorregamento
■ Área mapeada	□ V2 - Moderada

IDENTIFICAÇÃO E LOCALIZAÇÃO

Município: Tremembé **Nome da área:** TRE/019 **Setor de Risco:** TRE/019/002/SOL/SM/V1
Endereço: Avenida dos Diamantes **Bairro:** Eldorado
Condições de acesso: Livre para ambulância, ônibus e caminhões **Data:** 11/05/2022
Equipe: Leonardo Dias, Mario Rubens **Latitude:** 7458688 **Longitude:** 443073 **Sirgas 2000/UTM 23S**
Município Fronteira: Tremembé 100%

CARACTERÍSTICAS DA ÁREA EM ANÁLISE

HIDROGRAFIA E HIDROLOGIA

Bacia Hidrográfica: Paraíba do Sul
Sub-bacia: Região do Paraíba do Sul B
Micro-bacia: Bacia Prioritária 06
Área da micro-bacia (km²): 1468,76
Vazão média do rio (m³/s): 0,01

Morfologia do canal:
 Curvilíneo
Posição da micro-bacia:
 Média

CLIMA

Pluviosidade média anual (mm): 1400
Temperatura média anual (°C): 20
Excedente hídrico anual (mm): 500

PAISAGEM

Estágio de ocupação: Consolidado (>80%)

Geologia: Formação Pindamonhangaba

Composição granulométrica do solo: Areia siltosa

Classificação do solo: Pouco fofo / Mole

Tipo de cobertura da terra:

- Mata Rasteira Área desmatada
 Árvores Mata ciliar Área impermeabilizada
 Arbustiva Cultivo Outra
 Bananeiras Solo exposto

Depósito antrópico:

- Terra Entulho Lixo Não consta
 Outro

CARACTERÍSTICAS DO SETOR EM ANÁLISE

CARACTERÍSTICAS DA DRENAGEM ASSOCIADA

Tipo de canal:

- Natural
 Canalizado aberto
 Canalizado fechado
 Margem com solo exposto
 Margem com vegetação
 Margem impermeabilizada
 Retificado

Geometria do canal: Curvilíneo

Altura do talude marginal (m): 4

Altura da lâmina d'água (m): 0,5

Largura do canal (m): 20

Largura da lâmina d'água (m): 5

Inclinação do talude Marginal (°): 50

Posição da ocupação na geometria do canal:

Côncavo Convexo Retilíneo

Morfologia do canal: Curvilíneo

Curvatura do canal: Pouco curvo (>0 a 60°)

DESCRIÇÃO DO PROCESSO

Tipo de processo:

- Erosão de margem
 Solapamento de canal

Comprimento do solapamento (m): 15

Profundidade do solapamento (m):

Largura do solapamento (m): 6

Processos associados:

- Inundação
 Assoreamento
 Não observado

Área afetada:

Extensão (m²):

Largura (m): 30

Estágio de evolução do processo: Avançado

Substrato no setor:

- Aterro
 Depósito inconsolidado
 Solo
 Rocha muito alterada
 Rocha sã
 Não observado

Evidências de movimentação e frequência: Descrição:

- Cicatrizes. Freq.: Média
 Degraus de abatimento. Freq.: Baixa
 Feições erosivas. Freq.: Média
 Trincas. Freq.: Média
 Embarrigamento. Freq.:
 Não observado

INFRAESTRUTURAS E INTERVENÇÕES NO CANAL

- Depósito de lixo/entulho
 Vazamento de tubulação
 Lançamento de águas servidas em superfície
 Não se aplica

Adequação das obras de micro-drenagem:

Lançamento inadequado

Descrição:

ELEMENTOS EM RISCO

MORADIAS

Há moradias em risco? Sim

Nº de moradias ameaçadas:

2

Nº de moradores ameaçados:

8

Distância de moradias ao processo (m):

0

Tipo Construtivo (%):

Alvenaria:

100

Madeira:

0

Outros:

0

Padrão Construtivo: Alto - edificações exclusivamente com alvenaria e com estruturação (inclusive vigas e laje)

INFRAESTRUTURA NO LOCAL

Destino do esgoto:

Coleta de esgoto/canalizado

Céu aberto

Fossa séptica

Fossa rudimentar

Lançamento irregular em corpo

hídrico

Outra:

Abastecimento de água:

Água encanada

Poço cisterna/cacimba

Mina d'água

Caminhão pipa

Outro:

Sistema de coleta de lixo:

Coletado

Queimado no local

Enterrado/ jogado

Não observado

VIAS

Há vias afetadas? Não

Distância da margem até a via em risco (m):

Tipo de vias: Ruas Rodovias Estradas

Condições das vias (%) Pavimentadas:

Não pavimentadas:

Foram realizadas intervenções para mitigação? Não

De acordo com relatos dos moradores as intervenções:

ANÁLISE DO RISCO

Grau de risco: R2 - Médio

Observações:

Perigo P4 - Muito Alto

Vulnerabilidade: V1 - Baixa

RECOMENDAÇÕES DE MEDIDAS ESTRUTURAIS E NÃO ESTRUTURAIS:

Serviço de limpeza e recuperação dos canais; disciplinamento de águas pluviais

Proteção superficial contra erosão e estabilização das margens de canais (recuperação e proteção vegetal)

Proteção superficial das margens (intervenções de pequeno porte; gabião, manta, impermeabilização asfáltica, solo-cimento, argamassa, tela ou outros métodos)

Intervenções no canal para redução da vazão (recomposição do canal ou modificações na forma e trajeto; exige estudos hidrológicos e projetos específicos)

Monitoramento de áreas de risco

Outra:

DOCUMENTAÇÃO FOTOGRÁFICA



Foto: 1652290076257.jpg ID: 21

Visão geral do setor, Detalhe do canal, Depósito de escorregamento pretérito, Presença de cicatriz de escorregamento pretérito, Evidência de movimentação em estruturas e no terreno, Processo erosivo, Moradia sujeita a risco de solapamento e erosão



Foto: 1652290186679.jpg ID: 22

Visão geral da drenagem, Detalhe do canal, Detalhe para intervenções no canal



Setor mapeado
TRE/019/002/SOL/SM/V1

1:1.000

Datum: Sirgas 2000

● Identificação fotográfica	Grau de Risco para Escorregamento
~ Curvas de nível (5m)	▨ SM - Setor de Monitoramento
⊕ Setores Adjacentes	Grau de Vulnerabilidade para Escorregamento
⊞ Área mapeada	▭ V1 - Baixa

**SETORES LOCALIZADOS EM
MUNICÍPIOS LIMÍTROFES**

IDENTIFICAÇÃO E LOCALIZAÇÃO

Município: Pindamonhangaba **Nome da área:** PIN/008 **Setor de Risco:** PIN/008/001/INU/R1/V1
Endereço: Estrada Kanegae **Bairro:** Bom Sucesso
Condições de acesso: Com veículos de tipo 1.0 **Data:** 09/05/2022
Equipe: Leonardo Dias, Mario Rubens **Latitude:** 7467106 **Longitude:** 443265 **Sirgas 2000/UTM 23S**
Município fronteira: Pindamonhangaba 95.03%, Tremem

CARACTERÍSTICAS DA ÁREA EM ANÁLISE

HIDROGRAFIA E HIDROLOGIA

CLIMA

Bacia hidrográfica: Paraíba do Sul **Área da microbacia (km²):** 165,64 **Pluviosid. média anual (mm):** 1500
Sub-compartimento Hidráulico: **Vazão média do rio (m/s²):** 0,10 **Temperat. média anual (°C):** 20
Região do Paraíba do Sul B **Perfil da vertente:** Côncava **Excedente hídrico anual (mm):** 550
Sub-bacia: Rio Piracuama **Posição da sub-bacia em relação ao sub-compartimento:** Média

PAISAGEM

Estágio de ocupação: Rarefeito (<30%) **Tipo de cobertura da terra:** Solo exposto Outra:
Composição granulométrica do solo: Mata Mata Ciliar Área impermeabilizada
Areia siltosa Árvores Área desmatada Bananeiras
Classificação do solo: Pouco compacto / Mole Arbustiva Rasteira Cultivo
Pedologia: Latossolos **Geologia:** Formação Tremembé

CARACTERÍSTICAS DO SETOR EM ANÁLISE

CARACTERÍSTICAS DO PROCESSO

HISTÓRICO DE EVENTOS DE
INUNDAÇÃO

Tipo de processo: Inundação **Nível da inundação (m):** 1 Erosão **Tipo de processo erosivo:** Erosão laminar
 Enchente **Nível da enchente (m):** Solapamento Boçorocas
 Alagamento **Nível da alagamento (m):** Assoreamento Sulcos
 Enxurrada **Nível da enxurrada (m):** Não identificado Ravinas

Data dos Eventos:

2021

Nível de recorrência:

Mais de 2 ocorrências

Foram realizadas intervenções para mitigação? Não

De acordo com os relatos dos moradores as intervenções:

CARACTERÍSTICAS DA DRENAGEM ASSOCIADA

Tipo de Canal: Natural Retificado **Geometria do canal:** **Presença de:**
 Canalizado aberto Canalizado fechado **Alt. do talude marginal (m):** 3 Mata ciliar
 Margem com solo exposto Margem com vegetação **Larg. do canal (m):** 20 Lixo e entulho
 Margem impermeabilizada Via Pavimentada **Alt. da lâmina d'água (m):** 0,5 Não informado
 Via não pavimentada **Inclin. do talude marginal (m):** 70
Dist. do elemento em risco ao topo do talude marginal (m): 15 **Larg. da lâmina d'água (m):** 15
Curv. do canal: Curvo (60° a 120°)
Morf. do canal: Curvilíneo

Obs.:

INTERVENÇÕES NO CANAL

Barragem Travessia Captação d'água
 Piscinão Canalização aberta Dique
 Ponte Canalização fechada Não existe intervenção

Descrição:

CARACTERÍSTICAS DA OCUPAÇÃO

Densidade de ocupação: Baixa (< 30%)

INFRAESTRUTURA E SANEAMENTO

Tipo Construtivo (%):
Alvenaria: 100 **Outros:** 0
Madeira: 0
Padrão Alta - edificações exclusivamente com
Constru- alvenaria e com estruturação (inclusive
tivo: vigas e laje)
Área (m²): 44937,65
Obs:

Abastecimento de água: Água encanada **Destino do esgoto:** Coleta de
 Poço/Cisterna/Cacimba **esgoto/encanado** Lixo Coletado
 Mina d'água Fossa séptica Lixo Queimado
 Caminhão pipa Fossa rudimentar Lixo Enterrado
 Outro: Esgoto a céu aberto Coleta não observada
 Lançamento irregular Esgoto a céu aberto
em corpo hídrico
 Outro:

ANÁLISE DE RISCO

Grau de risco: R1 - Risco Baixo **Moradias:** **Vias de acesso (%):**
Vulnerabilidade: VO2 (Médio a bom padrão construtivo) **Há moradias em risco?** Sim **Pavimentadas:** 0
Periculosidade: PI2 (Baixa possibilidade de impacto) **Nº de moradias:** 4 **Não pavimentadas:** 100
Processo Hidrológico: PH2 (alta energia cinética) **Nº de moradores:** 14

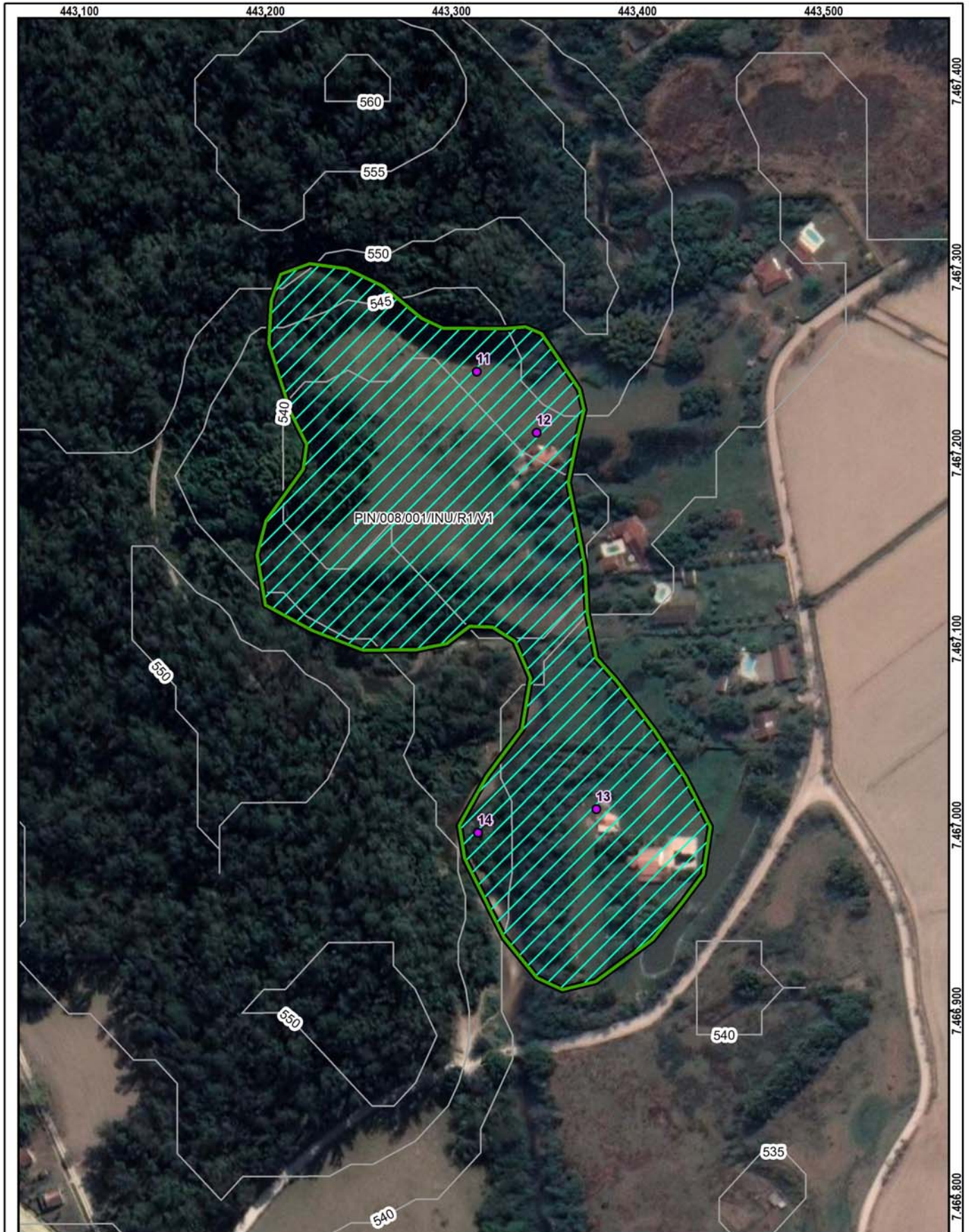

Setor mapeado
PIN/008/001/INU/R1/V1

1:2.500

Datum: Sirgas 2000

● Identificação fotográfica	Grau de Risco para Inundação e Enxurrada
~ Curvas de nível (5m)	▨ R1 - Risco Baixo
📍 Área mapeada	Grau de Vulnerabilidade para Inundação e Enxurrada
	▭ V1 - Baixa

DOCUMENTAÇÃO FOTOGRÁFICA:



Foto: 1652099859932.jpg ID: 11

Visão geral da drenagem, Detalhe do canal



Foto: 1652099768520.jpg ID: 12

Visão geral da área, Imóveis afetados pelo processo



Foto: 1652100820038.jpg ID: 13

Imóveis afetados pelo processo, Detalhe para marca de água



Foto: 1652101051685.jpg ID: 14

Visão geral da drenagem, Detalhe do canal

RECOMENDAÇÕES DE MEDIDAS ESTRUTURAIS E NÃO ESTRUTURAIS:

- Proteção superficial das margens (intervenções de pequeno porte; gabião, manta, impermeabilização asfáltica, solo-cimento, argamassa, tela ou outros métodos)
- Controle da drenagem superficial e erosão do solo (melhoria na infiltração, disciplinamento das águas, estabilização de taludes)
- Intervenções no canal para redução da vazão (recomposição do canal ou modificações na forma e trajeto; exige estudos hidrológicos e projetos específicos)
- Intervenções no canal para aumento da vazão (como redução da rugosidade do leito; ou drenagem, ou alteração de estruturas, demanda estudos hidrológicos e projetos específicos)
- Construção de piscinões (reservatórios de amortização) e/ou parques lineares e áreas de lazer (áreas de acumulação local)
- Proteção superficial das margens (recuperação e proteção vegetal)
- Implantação de Plano Preventivo de Defesa Civil e Planos de Contingência
- Implementação de sistema de previsão e alerta de cheias
- Serviço de limpeza e recuperação
- Construção de diques e polders
- Outra:

IDENTIFICAÇÃO E LOCALIZAÇÃO

Município: Pindamonhangaba **Nome da área:** PIN/008 **Setor de Risco:** PIN/008/002/INU/R1/V1
Endereço: Estrada Tereza Pinto dos Santos **Bairro:** Bom Sucesso
Condições de acesso: Com veículos de tipo 1.0 **Data:** 09/05/2022
Equipe: Leonardo Dias, Mario Rubens **Latitude:** 7467692 **Longitude:** 442894 **Sirgas 2000/UTM 23S**
Município fronteira: Pindamonhangaba 100%

CARACTERÍSTICAS DA ÁREA EM ANÁLISE

HIDROGRAFIA E HIDROLOGIA

CLIMA

Bacia hidrográfica: Paraíba do Sul **Área da microbacia (km²):** 165,64 **Pluviosid. média anual (mm):** 1500
Sub-compartimento Hidráulico: **Vazão média do rio (m/s²):** 0,08 **Temperat. média anual (°C):** 20
Região do Paraíba do Sul B **Perfil da vertente:** Retilínea **Excedente hídrico anual (mm):** 550
Sub-bacia: Rio Piracuama **Posição da sub-bacia em relação ao sub-compartimento:** Média

PAISAGEM

Estágio de ocupação: Em consolidação (30-80%) **Tipo de cobertura da terra:** Solo exposto Outra:
Composição granulométrica do solo: Mata Mata Ciliar Área impermeabilizada
Areia siltosa Árvores Área desmatada Bananeiras
Classificação do solo: Pouco compacto / Mole Arbustiva Rasteira Cultivo
Pedologia: Latossolos **Geologia:** Formação Resende

CARACTERÍSTICAS DO SETOR EM ANÁLISE

CARACTERÍSTICAS DO PROCESSO

HISTÓRICO DE EVENTOS DE
INUNDAÇÃO

Tipo de processo: Inundação **Nível da inundação (m):** 0,5 Erosão **Tipo de processo erosivo:** Erosão laminar
 Enchente **Nível da enchente (m):** Solapamento Boçorocas
 Alagamento **Nível da alagamento (m):** Assoreamento Sulcos
 Enxurrada **Nível da enxurrada (m):** Não identificado Ravinas

Data dos Eventos:
2019
Nível de recorrência:
Mais de 2 ocorrências

Foram realizadas intervenções para mitigação? Não

De acordo com os relatos dos moradores as intervenções:

CARACTERÍSTICAS DA DRENAGEM ASSOCIADA

Tipo de Canal: Natural Retificado **Geometria do canal:** **Presença de:**
 Canalizado aberto Canalizado fechado **Alt. do talude marginal (m):** 2,5 Mata ciliar
 Margem com solo exposto Margem com vegetação **Larg. do canal (m):** 20 Lixo e entulho
 Margem impermeabilizada Via Pavimentada **Alt. da lâmina d'água (m):** 1 Não informado
 Via não pavimentada **Inclin. do talude marginal (m):** 30
Dist. do elemento em risco ao topo do talude marginal (m): 30 **Curv. do canal:** Curvo (60° a 120°) **Larg. da lâmina d'água (m):** 7
Morf. do canal: Curvilíneo

Obs.:

INTERVENÇÕES NO CANAL

Barragem Travessia Captação d'água
 Piscinão Canalização aberta Dique
 Ponte Canalização fechada Não existe intervenção

Descrição:

CARACTERÍSTICAS DA OCUPAÇÃO

Densidade de ocupação: Baixa (< 30%)

INFRAESTRUTURA E SANEAMENTO

Tipo Construtivo (%):
Alvenaria: 100 Outros: 0
Madeira: 0
Padrão Alta - edificações exclusivamente com
Constru- alvenaria e com estruturação (inclusive
tivo: vigas e laje)
Área (m²): 11911,53
Obs:

Abastecimento de água: Água encanada **Destino do esgoto:** Coleta de
 Poço/Cisterna/Cacimba **esgoto/encanado** Lixo Coletado
 Mina d'água Fossa séptica Lixo Queimado
 Caminhão pipa Fossa rudimentar Lixo Enterrado
 Outro: Esgoto a céu aberto Coleta não observada
 Lançamento irregular em corpo hídrico
 Outro:

ANÁLISE DE RISCO

Grau de risco: R1 - Risco Baixo **Moradias:** **Vias de acesso (%):**
Vulnerabilidade: VO2 (Médio a bom padrão construtivo) **Há moradias em risco?** Sim **Pavimentadas:** 0
Periculosidade: PI2 (Baixa possibilidade de impacto) **Nº de moradias:** 6 **Não pavimentadas:** 100
Processo Hidrológico: PH2 (alta energia cinética) **Nº de moradores:** 20



Setor mapeado
PIN/008/002/INU/R1/V1

0 20 40 m
Datum: Sirgas 2000

1:1.500

● Identificação fotográfica

~ Curvas de nível (5m)

☒ Área mapeada

Grau de Risco para Inundação e Enxurrada

▨ R1 - Risco Baixo

Grau de Vulnerabilidade para Inundação e Enxurrada

▭ V1 - Baixa

DOCUMENTAÇÃO FOTOGRÁFICA:



Foto: 1652103789071.jpg ID: 21
Imóveis afetados pelo processo, Detalhe para marca de água



Foto: 1652103948197.jpg ID: 22
Visão geral da drenagem, Detalhe do canal



Foto: 1652104312127.jpg ID: 23
Visão geral da área, Limite da área atingida pelo processo, Imóveis afetados pelo processo



Foto: 1652104370268.jpg ID: 24
Limite da área atingida pelo processo, Imóveis afetados pelo processo, Detalhe para marca de água

RECOMENDAÇÕES DE MEDIDAS ESTRUTURAIS E NÃO ESTRUTURAIS:

- Proteção superficial das margens (intervenções de pequeno porte; gabião, manta, impermeabilização asfáltica, solo-cimento, argamassa, tela ou outros métodos)
- Controle da drenagem superficial e erosão do solo (melhoria na infiltração, disciplinamento das águas, estabilização de taludes)
- Intervenções no canal para redução da vazão (recomposição do canal ou modificações na forma e trajeto; exige estudos hidrológicos e projetos específicos)
- Intervenções no canal para aumento da vazão (como redução da rugosidade do leito; ou drenagem, ou alteração de estruturas, demanda estudos hidrológicos e projetos específicos)
- Construção de piscinões (reservatórios de amortização) e/ou parques lineares e áreas de lazer (áreas de acumulação local)
- Proteção superficial das margens (recuperação e proteção vegetal)
- Implantação de Plano Preventivo de Defesa Civil e Planos de Contingência
- Implementação de sistema de previsão e alerta de cheias
- Serviço de limpeza e recuperação
- Construção de diques e polders
- Outra:

IDENTIFICAÇÃO E LOCALIZAÇÃO

Município: Pindamonhangaba **Nome da área:** PIN/011 **Setor de Risco:** PIN/011/001/INU/R2/V2
Endereço: Rua Jairo Marcondes de Oliveira **Bairro:** Araretama
Condições de acesso: Livre para ambulância, ônibus e caminhões **Data:** 03/05/2022
Equipe: Leonardo Dias, Mario Rubens **Latitude:** 7462182 **Longitude:** 447492 **Sirgas 2000/UTM 23S**
Município fronteira: Pindamonhangaba 72.72%, Tremem

CARACTERÍSTICAS DA ÁREA EM ANÁLISE
HIDROGRAFIA E HIDROLOGIA
CLIMA

Bacia hidrográfica: Paraíba do Sul **Área da microbacia (km²):** 477,47 **Pluviosid. média anual (mm):** 1400
Sub-compartimento Hidráulico: Região do Paraíba do Sul B **Vazão média do rio (m/s²):** 0,40 **Temperat. média anual (°C):** 20
Sub-bacia: Rio Una **Perfil da vertente:** Côncava **Excedente hídrico anual (mm):** 500
Posição da sub-bacia em relação ao sub-compartimento: Média

PAISAGEM

Estágio de ocupação: Em consolidação (30-80%) **Tipo de cobertura da terra:** Solo exposto Outra:
Composição granulométrica do solo: Mata Mata Ciliar Área impermeabilizada
 Areia argilosa Árvores Área desmatada Bananeiras
Classificação do solo: Pouco compacto / Mole Arbustiva Rasteira Cultivo
Pedologia: Área Urbana **Geologia:** Unidade de Depósitos aluvionares

CARACTERÍSTICAS DO SETOR EM ANÁLISE
CARACTERÍSTICAS DO PROCESSO
HISTÓRICO DE EVENTOS DE INUNDAÇÃO

Tipo de processo: Inundação **Nível da inundação (m):** 0,5 **Processos associados:** Erosão Erosão laminar
 Enchente **Nível da enchente (m):** Solapamento Boçorocas
 Alagamento **Nível da alagamento (m):** Assoreamento Sulcos
 Enxurrada **Nível da enxurrada (m):** Não identificado Ravinas

Data dos Eventos:
2022
Nível de recorrência:
2 ocorrências

Foram realizadas intervenções para mitigação? Não

De acordo com os relatos dos moradores as intervenções:

CARACTERÍSTICAS DA DRENAGEM ASSOCIADA

Tipo de Canal: Natural Retificado **Geometria do canal:** **Presença de:**
 Canalizado aberto Canalizado fechado **Alt. do talude marginal (m):** 2 Mata ciliar
 Margem com solo exposto Margem com vegetação **Larg. do canal (m):** 15 Lixo e entulho
 Margem impermeabilizada Via Pavimentada **Alt. da lâmina d'água (m):** 1 Não informado
 Via não pavimentada **Inclin. do talude marginal (m):** 70
Dist. do elemento em risco ao topo do talude marginal (m): 1 **Larg. da lâmina d'água (m):** 10
Curv. do canal: Curvo (60° a 120°)
Morf. do canal: Curvilíneo

Obs.:

INTERVENÇÕES NO CANAL

Barragem Travessia Captação d'água
 Piscinão Canalização aberta Dique
 Ponte Canalização fechada Não existe intervenção

Descrição:

CARACTERÍSTICAS DA OCUPAÇÃO

Densidade de ocupação: Média (30 - 70%)

INFRAESTRUTURA E SANEAMENTO

Tipo Construtivo (%):
 Alvenaria: 80 Outros: 0
 Madeira: 20
Padrão Média - edificações com alvenaria mas
Constru- sem colunas, vigas e/ou laje
tivo:
Área (m²): 4970,29
Obs:

Abastecimento de água: Água encanada **Destino do esgoto:** Coleta de esgoto/encanado **Sistema de Coleta de Lixo:** Lixo Coletado
 Poço/Cisterna/Cacimba Fossa séptica Lixo Queimado
 Mina d'água Fossa rudimentar Lixo Enterrado
 Caminhão pipa Esgoto a céu aberto Coleta não observada
 Outro: Lançamento irregular em corpo hídrico
 Outro:

ANÁLISE DE RISCO

Grau de risco: R2 - Risco Médio **Moradias:** **Vias de acesso (%):**
Vulnerabilidade: VO2 (Médio a bom padrão construtivo) **Há moradias em risco?** Sim **Pavimentadas:** 100
Periculosidade: PI1 (Alta possibilidade de impacto) **Nº de moradias:** 13 **Não pavimentadas:** 0
Processo Hidrológico: PH2 (alta energia cinética) **Nº de moradores:** 44



Setor mapeado
PIN/011/001/INU/R2/V2

1:1.500

Datum: Sirgas 2000

● Identificação fotográfica	Grau de Risco para Inundação e Enxurrada
~ Curvas de nível (5m)	/// R2 - Risco Médio
☒ Área mapeada	Grau de Vulnerabilidade para Inundação e Enxurrada
	☐ V2 - Moderada

DOCUMENTAÇÃO FOTOGRÁFICA:



Foto: 1651602806946.jpg ID: 11
Visão geral da drenagem



Foto: 1651602847206.jpg ID: 12
Visão geral da drenagem



Foto: 1651603606533.jpg ID: 13
Imóveis afetados pelo processo



Foto: 1651604004507.jpg ID: 14
Visão geral da drenagem

RECOMENDAÇÕES DE MEDIDAS ESTRUTURAIS E NÃO ESTRUTURAIS:

- Proteção superficial das margens (intervenções de pequeno porte; gabião, manta, impermeabilização asfáltica, solo-cimento, argamassa, tela ou outros métodos)
- Controle da drenagem superficial e erosão do solo (melhoria na infiltração, disciplinamento das águas, estabilização de taludes)
- Intervenções no canal para redução da vazão (recomposição do canal ou modificações na forma e trajeto; exige estudos hidrológicos e projetos específicos)
- Intervenções no canal para aumento da vazão (como redução da rugosidade do leito; ou drenagem, ou alteração de estruturas, demanda estudos hidrológicos e projetos específicos)
- Construção de piscinões (reservatórios de amortização) e/ou parques lineares e áreas de lazer (áreas de acumulação local)
- Proteção superficial das margens (recuperação e proteção vegetal)
- Implantação de Plano Preventivo de Defesa Civil e Planos de Contingência
- Implementação de sistema de previsão e alerta de cheias
- Serviço de limpeza e recuperação
- Construção de diques e polders
- Outra:

IDENTIFICAÇÃO E LOCALIZAÇÃO

Município: Pindamonhangaba **Nome da área:** PIN/015 **Setor de Risco:** PIN/015/001/INU/R1/V2
Endereço: Rua José Gimenes **Bairro:** Residencial Mombaca
Condições de acesso: Livre para ambulância, ônibus e caminhões **Data:** 09/05/2022
Equipe: Leonardo Dias, Mario Rubens **Latitude:** 7461325 **Longitude:** 447808 **Sirgas 2000/UTM 23S**
Município fronteira: Pindamonhangaba 66.06%, Tremem

CARACTERÍSTICAS DA ÁREA EM ANÁLISE
HIDROGRAFIA E HIDROLOGIA
CLIMA

Bacia hidrográfica: Paraíba do Sul **Área da microbacia (km²):** 477,47 **Pluviosid. média anual (mm):** 1400
Sub-compartimento Hidráulico: Região do Paraíba do Sul B **Vazão média do rio (m/s²):** 0,40 **Temperat. média anual (°C):** 20
Sub-bacia: Rio Una **Perfil da vertente:** Côncava **Excedente hídrico anual (mm):** 500
Posição da sub-bacia em relação ao sub-compartimento: Média

PAISAGEM

Estágio de ocupação: Em consolidação (30-80%) **Tipo de cobertura da terra:** Solo exposto Outra:
 Mata Mata Ciliar Área impermeabilizada
Composição granulométrica do solo: Árvores Área desmatada Bananeiras
 Areia siltosa Arbustiva Rasteira Cultivo
Classificação do solo: Pouco compacto / Mole
Pedologia: Gleissolos **Geologia:** Unidade de Depósitos aluvionares

CARACTERÍSTICAS DO SETOR EM ANÁLISE
CARACTERÍSTICAS DO PROCESSO
HISTÓRICO DE EVENTOS DE INUNDAÇÃO

Tipo de processo: Inundação **Nível da inundação (m):** 1 **Processos associados:** Erosão Erosão laminar
 Enchente **Nível da enchente (m):** Solapamento Boçorocas
 Alagamento **Nível da alagamento (m):** Assoreamento Sulcos
 Enxurrada **Nível da enxurrada (m):** Não identificado Ravinas

Data dos Eventos:
2000
Nível de recorrência:
1 ocorrência

Foram realizadas intervenções para mitigação? Não

De acordo com os relatos dos moradores as intervenções:

CARACTERÍSTICAS DA DRENAGEM ASSOCIADA

Tipo de Canal: Natural Retificado **Geometria do canal:** **Presença de:**
 Canalizado aberto Canalizado fechado **Alt. do talude marginal (m):** 3 Mata ciliar
 Margem com solo exposto Margem com vegetação **Larg. do canal (m):** 30 Lixo e entulho
 Margem impermeabilizada Via Pavimentada **Alt. da lâmina d'água (m):** 3 Não informado
 Via não pavimentada **Inclin. do talude marginal (m):** 30
Dist. do elemento em risco ao topo do talude marginal (m): 15 **Larg. da lâmina d'água (m):** 20
Curv. do canal: Curvo (60° a 120°)
Morf. do canal: Curvilíneo

Obs.:

INTERVENÇÕES NO CANAL

Barragem Travessia Captação d'água
 Piscinão Canalização aberta Dique
 Ponte Canalização fechada Não existe intervenção

Descrição:

CARACTERÍSTICAS DA OCUPAÇÃO

Densidade de ocupação: Média (30 - 70%)

INFRAESTRUTURA E SANEAMENTO

Tipo Construtivo (%):
 Alvenaria: 100 Outros: 0
 Madeira: 0
Padrão Média - edificações com alvenaria mas
Constru- sem colunas, vigas e/ou laje
tivo:
Área (m²): 15268,2
Obs:

Abastecimento de água: Água encanada **Destino do esgoto:** Coleta de esgoto/encanado **Sistema de Coleta de Lixo:** Lixo Coletado
 Poço/Cisterna/Cacimba Fossa séptica Lixo Queimado
 Mina d'água Fossa rudimentar Lixo Enterrado
 Caminhão pipa Esgoto a céu aberto Coleta não observada
 Outro: Lançamento irregular em corpo hídrico
 Outro:

ANÁLISE DE RISCO

Grau de risco: R1 - Risco Baixo **Moradias:** Há moradias em risco? Sim **Vias de acesso (%):** Pavimentadas: 50
Vulnerabilidade: VO2 (Médio a bom padrão construtivo) **Nº de moradias:** 8 Não pavimentadas: 50
Periculosidade: PI2 (Baixa possibilidade de impacto) **Nº de moradores:** 27
Processo Hidrológico: PH1 (Enchente e inundação lenta)

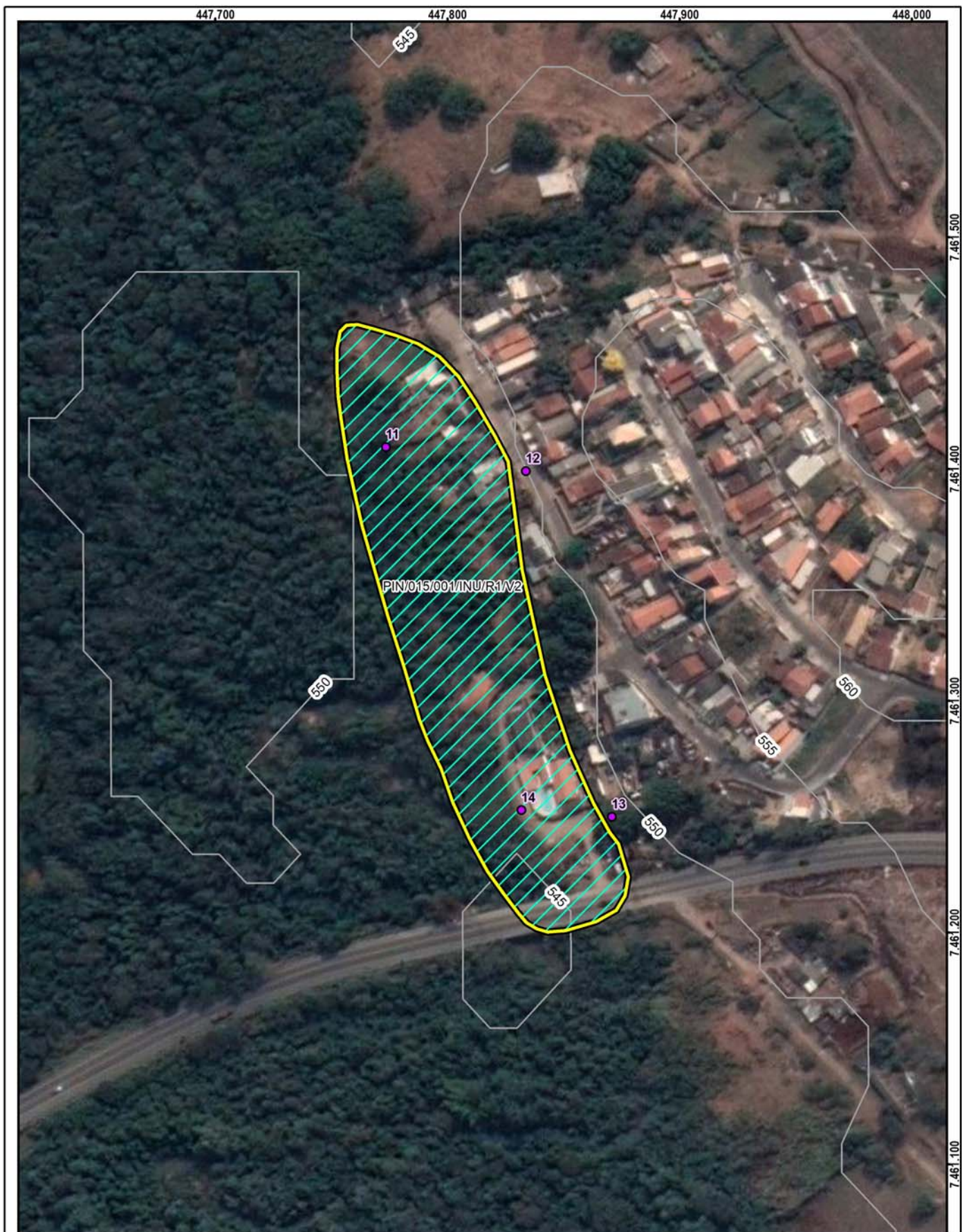

Setor mapeado
PIN/015/001/INU/R1/V2

0 30 60 m
Datum: Sirgas 2000

● Identificação fotográfica	Grau de Risco para Inundação e Enxurrada
~ Curvas de nível (5m)	/// R1 - Risco Baixo
☒ Área mapeada	Grau de Vulnerabilidade para Inundação e Enxurrada
	□ V2 - Moderada

DOCUMENTAÇÃO FOTOGRÁFICA:



Foto: 1652114101173.jpg ID: 11
Visão geral da drenagem, Detalhe do canal



Foto: 1652114259735.jpg ID: 12
Visão geral da área, Limite da área atingida pelo processo



Foto: 1652114299697.jpg ID: 13
Visão geral da área, Limite da área atingida pelo processo, Imóveis afetados pelo processo



Foto: 1652114334849.jpg ID: 14
Visão geral da área, Limite da área atingida pelo processo, Imóveis afetados pelo processo

RECOMENDAÇÕES DE MEDIDAS ESTRUTURAIS E NÃO ESTRUTURAIS:

- Proteção superficial das margens (intervenções de pequeno porte; gabião, manta, impermeabilização asfáltica, solo-cimento, argamassa, tela ou outros métodos)
- Controle da drenagem superficial e erosão do solo (melhoria na infiltração, disciplinamento das águas, estabilização de taludes)
- Intervenções no canal para redução da vazão (recomposição do canal ou modificações na forma e trajeto; exige estudos hidrológicos e projetos específicos)
- Intervenções no canal para aumento da vazão (como redução da rugosidade do leito; ou drenagem, ou alteração de estruturas, demanda estudos hidrológicos e projetos específicos)
- Construção de piscinões (reservatórios de amortização) e/ou parques lineares e áreas de lazer (áreas de acumulação local)
- Proteção superficial das margens (recuperação e proteção vegetal)
- Implantação de Plano Preventivo de Defesa Civil e Planos de Contingência
- Implementação de sistema de previsão e alerta de cheias
- Serviço de limpeza e recuperação
- Construção de diques e polders
- Outra: